HALKI AYDINLATMAK ONU YÖNETMEKTEN ÇOK DAHA ZORDUR

NİZİP

GÜNLÜK SİYASİ BAĞIMSIZ GAZETE

TEL: 71205 Kuruluş : Mart 1968 YIL : 24 Sayı 3580

2 OCAK 1993 Cumartesi

Fiatı 1.000 TL

Kadınlar Pazartesi Günü Yine Toplanıyor

İlki 21 Aralık 1992 günü gerçekleştirilen Kadın toplantısının ikincisi 4 Ocak Pazartesi günü yapılacak.

Nizipli hanımlarca büyük ilgi gösterilmesi beklenen toplantı, Halk Kütüphanesinin saat 14.30 da başlayacak. Bu kez tartışılacak konu «Ailenin Toplumda ki yeri ve önemi».

Birincisi ilgi ile izlenen toplantının ikincisine daha büyük ilgi bekleniyor.

Bilindiği gibi Kütüphanenin tatil günü olan Pazartesi günleri kadın toplantılarına ayrılmış

Baştarafı sayfa 3'te

Vergilerde Yeni Düzenlemeler Yürürlüğe Girdi

Ekonomik verilerde 1993 yılı için alınan kararlar yapılan düzenlemeler ve yeni ithalat rejimi yürürlüğe girdi.

Buna göre konut inşaatları ve kalkınmada öncelikli yörelerdeki yatırımların vergi, resim, harç, istisna ve muafiyetleri yönünde teşviki hakkındaki kanunun süresi 1995 yılı sonuna kadar uzatıldı.

Resmi gazetede yayınlanan Bakanlar Kurulu kararıyla motorlu taşıtlar vergisiyle taşıt alım vergisi tutarları, dünden geçerli olmak üzere yüzde 60 oranında artırıldı.

Vergi kanunlarında yer alan bazı maddi harç ve imkanlarla vergi oranları da yeniden düzenlendi.

Konut inşaatları ve

Devamı Sayfa 4'de

Diyoruz ki:

Yılbaşı Tartışması

H. Hüseyin İNCE

Yılbaşı konusu bu yıl, sanırız geçen yıllara göre daha çok tartışıldı. Birçok yazar, müslümanlığa aykırı diyerek eleştirdi. Kimileri ise, Bosna—Hersek'teki dindaşlarımızın içinde bulunduğu zor durumu ve Batı'nın umarsamazlığı için Yılbaşı eğlenceleri yapılmasın» dedi.

Gerçekte her iki kesim de yılbaşı eğlencelerini Hıristiyanlığın bir parçası olarak algılıyor ve müslümanların böyle bir Hıristiyan geleneğini yapmamalarını istiyorlardı.

Böyle eleştirilere bü gazetelerde raslandı bi yerel gazetelerde lanıyor. Kilis Hu — gazetesinde Ah met Alp adlı birisi şöyle diyor :

«...her türlü eğlencenin ve çirkin hareketlerin yapıldığı, adına da yılbaşı denilen, müslümanı hıristiyan adetlerine bürünen gece de gelmektedir. Yine bu günlerde Noel şenlikleri denilen, müslümanlık ve Türklükle hiç ilgisi olmayan Hıristiyan gelenekleri sesini her tarafa duyurmakta, nice kendini bilmezlere varlığını kabul ettirmektedir.»

Bu sözleri aşırı bulduğumuzu belirtmekte yarar var. Bu beye göre, yeni yıla girerken eğlenmeyi düşünen kimse «kendini bilmez» oluyor. Bu anlayış yanlıştır bize göre.

Devamı Sayfa 2'de

ANAP Gençlik Komisyonu Toplandı

Nizip ilçesi ANAP örgütünde Gençlik Komisyonu oluşturuldu ve başkanlığa Erdem Ceyhan getirildi.

Önceki gün ANAP ilçe merkezinde toplanan gençler çeşitli konuları görüştüler ve kendi aralarında iş bölümü yaptılar.

Görüşülen konular arasında ANAP'lı gençlerin daha etkin çalışmaları, yeni üye kazanılması, fakir öğrencilerin giydirilmesi ve Bosna—Hersek ağırlık kazandı.

Seçim sonunda Erdem Ceyhan komisyon başkanı olurken Yusuf Çiçek 2. Başkanlığa, Hakan Özdemir Sekreterliğe,

Devamı Sayfa 4'de

RP İlçe Örgütü Genişletilmiş Divan Toplantısı Yarın

Refah Partisi Nizip ilçe örgütünün sürekli ve düzenli çalışmaları devam ediyor. Nitekim, Pazar günü, RP Nizip ilçe örgütü, genişletilmiş divan toplantısı yacacak.

Bilindiği gibi her ayın 1. Pazar günü ilçe divan toplantısı, 2. Pazar günü il divan toplantısı ve 3. Pazar günü ise Genel Merkez'de il müfettişleri ve il başkanları toplantıları yapılıyor.

Yarın yapılacak toplantıda geçen ayın çalışmaları gözden geçirilecek ve ülkenin siyasi ve ekonomik durumu tartışılacak.

Hakça söylemek gerekirse RP siyasi partilerimiz içinde en çalışkanı ve istikrarlısı.

Uykusuzluğa Kahve

Lübeck Üniversitesinde yapılan bir araştırmaya göre, 55 yaş ve üstündeki insanlar, beyindeki kan dolaşımının zayıflaması nedeniyle geceleri uykuya dalmakta zorluk çekiyorlar. Araştırmalar, yatmadan önce içilen bir fincan kahvenin beyindeki «uyku merke-

Devamı Sayfa 3'te

Kör Makası Camla Bileyin

Yazısı Sayfa 3'te

Sahibi :
H. Hüseyin İnce
Yazı İşleri Müdürü
A. Füsun İnce

Basıldığı Yer :
DİRLİK MATBAASI
Belediye Sitesi No. 14
Telefon: 71205
NİZİP

ABONE ÜCRETİ
YILLIK
250.000
(KDV Dahil)

İLAN TARİFESİ
Resmi İlanlar tek sütun santimi 7.000 TL, Mahkeme İlanları tek sütun santimi 3.000 TL, Yıllık Parti, Dernek, Şirket, Kooperatif Kongre ve Tüzük İlanları, Teşekkür, Başsağlığı İlanı en uygun fiatlarla yayınlanır. Reklamlar pazarlığa tabidir.

Yılbaşı Tartışması

● Baştarafı Sayfa 1'de

Bir başka yanlışlık da şurada Noel olayı yılbaşından yaklaşık bir hafta öncedir. Açıkcası yılbaşı ile Noel arasında doğrudan bir ilişki sözkonusu değildir.

Şu da var. Yıllar ve zaman hıristiyanların malı değildir. Türkiye Cumhuriyeti miladı yılı benimsemişse ve 1 Ocak yeni bir başlangıcı olarak kabul edilmişse, yeni yılı eğlenerek karşılamak her yurttaşın hakkıdır ve bunu ayıplamak doğru değildir.

Çam süslemeyi ve Noel baba anlayışına uygun şeyleri yapmayı biz de doğru bulmuyoruz. Ama yeni yılı karşılamayı hıristiyanlara özgü bir gelenek olarak da görmek istemiyoruz.

Hocamız Prof. Tosun derdi ki; «eğlenmesini bilmeyen çalışmasını da bilmez.» Açıkcası, çalışmak nedenli gerekliyse, eğlenmek de öylesine insanın bir gereksinimidir. Düğünler, bu yönden toplum için önemli bir gelenektir. Ama değün, çok küçük bir kesimi kapsar. Bütün yurttaşların aile içinde de olsa belli bir günde eğlenmesi en azından moral bulmak bakımından yararlıdır.

Gerçi dini ve ulusal bayramlarımız var. Ama böyle günlerde toplu eğlenme geleneği oluşmamış.

Yeni yılı karşılarken yakınların bir araya gelerek eğlenmesinin yararı; yeni yıla umutla bakmalarına da fırsat vermesi, aile bireylerinin bir arada eğlenmelerinin dayanışmayı ve birlikteliği vurgulamasıdır.

Okuyucularımızın yeni yılda sağlıklı, başarılı ve mutlu olmalarını diliyoruz.

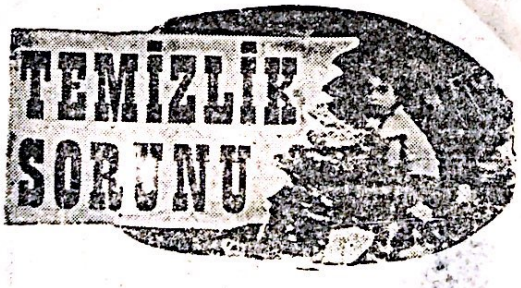

İlçemizi Temiz Tutalım!

TV'DE BUGÜN

1 PROĞRAM

07.58 Açılış
08.00 Çizgi Film
G. İ. Joe
8.15 Çizgi Film
Avonlea Yolu
09.20 TRT Çocuk Korosu
09.35 Dizi Film
10.00 Haberler
10.35 Çıngırak
11.10 Kamera Sizde
11.45 Dizi Film
Yaprak Dökümü
12. 45 Müzikli dakikalar
13.00 Haberler
13.15 Dizi Film
Yardım Bürosu
14.05 Belgesel
15.00 Haberler
15.00 Sinema
16.40 Hafta Sonu
18.00 Haberler
18.10 Hafta Sonu
19.40 Yarışma
20.00 Haberler ve Hava Durumu
20.40 Spor
22.05 Eğlence
23.00 Sinema
00.00 Haberler
00.10 Dizi Film

2 PROĞRAM

09.58 Açılış
10.10 Çizgi Sinema
10.35 Galaxy Süvarileri
10.30 Çizgi Film
Uçan Küçük Ayılar
11.00 Devlet Konser Salonlarından
13.00 Dizi Film
13.35 Belgesel
Bir İnsan Yetişiyor
14.15 Dizi Film
Şehir Günlüğü
16.30 Dizi Film
13.15 Belgesel
Evrensel Bilim
17.10 Eğitim ve Müzik
17.30 Dizi Film
17.35 Dünya Listelerinden
18.30 Sanat 2000
19.00 Akşam Bülteni
19.15 İngiltere Ligi
20.45 Okudukça
21.25 Devlet Koroları
22.00 Gece Bülteni
22.40 İspanya Ligi
00.05 Sinema

İnterSTAR

07.00 Çizgi Film
07.25 Çizgi Film
Roma Devri
07.50 Çizgi Film
Orman Masalları
08.15 Çizgi Film
Taş Devri
08.40 Çizgi Film
Tiny Tonn Maceraları
09.05 Çizgi Film
Ninjo Kaplumbağalar
09.55 Çizgi Film
Mançiçiler
11.50 Star Dance
12.00 Çizgi Film
Youngstar Galaxy
12.35 Dizi Film
15.10 Dizi Film
Simon ve Simon
16.25 Dizi Film
Ajan 12
16.00 Belgesel
Mavi Gezegen
Tatlı Dertler
Düş Dünyası
17.35 Dizi
19.25 Dizi
19.30 Ana Haber Bülteni
20.45 Sinema
20.30 Tamam mı
Devam mı
21.25 Bir Cumartesi
23.20 Sinema
01.10 Dizi Film
Otostopçu
00.10 Yasemin
02.00 Inter STAR Haber
02.10 Sinema
04.10 Dizi Film
05.30 Şov Dünyası
06.35 Çizgi Film
Taş Devri
06.50 Çizgi Film
Mançiçiler
Yılbaşı özel eğlence proğramı

İNAN SİGORTA

Yangın, Kasko, Hırsızlık, Cam Kırılması ve Her Türlü Doğal Afetler için Hizmetinizde

Merkez: Cumhuriyet Mah. Kuşçu Ali Sok no.2/1 Nizip Tel: 75109
Şube: Belediye İşhanı kat.2 no.14 Tel:7211

Gerekli Telefonlar

Devlet Hastanesi	73400
Sağlık Ocağı 1 nolu	71155
Sağlık Ocağı 2 nolu	71686
Verem Savaş Dispanseri	71091
Yangın	886 ve 73900-45
Savcı	71000-71005
Jandarma	71056
Polis	71702
Trafik	75474
PTT Arıza	081
PTT Santral	73000
Şehirler ve Uluslararası Kayıt	051
Elektrik Arıza	72627
Su Arıza	73900-27-42
Belediye	73900
Belediye Özel Kalem	71926
Devlet Demir Yolları	71172
Otogar	71689
Turistik Otel	71684
Gençlik ve Spor Md.	71700
Ziraat Odası	71287

Uçak Seferleri

ANKARA/GAZİANTEP
KIŞ TARİFESİ

	Ankara kalkış	Gaziantep varış
Günler	Saat	Saat
Pazartesi	15.25	16.35
Salı	15.25	16.35
Çarşamba	15.25	16.35
Perşembe	15.25	16.35
Cuma	15.25	16.35
Cumartesi	15.25	16.35
Pazar	15.25	16.35

İSTANBUL / GAZIANTEP DİREK SEFERLER

	İstanbul kalkış	Gaziantep varış
Günler	Saat	Saat
Salı	09.15	10.55
Perşembe	09.15	10.55

GAZİANTEP /ANKARA KIŞ TARİFESİ

	Gaziantep kalkış	Ankara varış
Günler	Saat	Saat
Pazartesi	17.25	18.45
Salı	17.25	18.45
Çarşamba	17.25	18.45
Perşembe	17.25	18.45
Cuma	17.25	18.45
Cumartesi	17.25	18.45

GAZİANTEP /İSTANBUL DİREK SEFERLER

	Gaziantep kalkış	İstanbul varış
Günler	Saat	Saat
Salı	11.45	13.30
Perşembe	11.45	13.30

Kadınlar Pazartesi

Baştarafı sayfa 1'de

bulunuyor. Amaç, kadını daha aktif hale getirirken, halkı kütüphaneye alıştırmak, böylece okuma sevgisini yerleştirmek

Toplantıların düzenli biçimde iki haftada bir kez Pazartesi günleri yapılacağı bildirildi.

Uykusuzluğa Kahve

Bastarafı sayfa 1'de

zini harekete geçirerek kişinin, uykuya dalmasını kolaylaştırdığı bildirildi. Uzmanlar, karaciğeri rahatsız olanların akşam üzerinden sonra kahve içmemelerini öneriyorlar.

Kör Makası

Öyle zaman olur ki, makastan başka hiçbir alet işimizi göremez. Bu durumlarda, kör bir makas hem sinirimizi hem de işimizi bozabilir. Hiç dert etmeyin! Makasınız istediğiniz gibi kesmiyorsa yani körse, bilemek çok kolay. Yeterki bir cam parçası bulun. Camın ucunu pamuk ya da eski bir bezle sarıp tuttuktan sonra, camın keskin yüzünü makasın kesen yüzüne dikey olarak beş—on kez sürün. Ardından, her ikisinin yüzünü çevirip öbür tarafıyla aynı uygulamayı gerçekleştirin. Şimdi makas, kağıtları da kumaşları da rahaçta kesecektir.

BİZ KADINLAR

FÜSUN

Yeni Yılın İki Mutlu Olayı

Yeni yıla girmeden hemen birkaç gün önce Nizip TANSAŞ'ın açılması güzel bir olaydı. Biz—ler, yeniden görerek, dokunarak, imal ve son kullanma tarihlerine bakarak ürün seçme şansına kavuştuk. Sanırız Nizipliler de bunun zevkine varacaklardır.

Her yeni gibi TANSAŞ da iç açıcı. Her taraf tertemiz. Görevliler, hizmet edebilmek için koşuşturuyor. Umarız bu ilk heyecan sürekli olur.

Ürünlerdeki çeşitler de gözümüz TANSAŞ etiketlerini aradı alışkanlık gereği. Oysa burası henüz üretici — tüketici arasındaki köprüydü. Belki ilk birkaç yıldan sonra doğrudan üretim aşamasına geldiğini de görebileceğiz. Giderek satışa sunulan çeşitler de artacak. Satış mağazasından mağazalar zincirine ulaşılacak. Yeter ki hizmet anlayışı, artarak devam etsin.

Yılın ilk günü İzmir'den güzel bir haber aldık. Bornova Belediyesi Kanservatuarı kurulmuş. Halk müziği ve Sanat müziği eğitimi vermeye başlamış. Darısı Nizip'e dedik.

Evet, yıllar önce Belediye hizmeti olarak Tanzim Satış Mağazası adıyla, tüketiciye kolaylık sağlayan mağazalar zincirini ilk kez İzmir'de başlatılmıştı. Giderek yurdun diğer yerlerine yayıldı. 1992'nin son günlerinde bu halkaya Nizip de katıldı.

Bilindiği gibi yurdun pekçok Belediyesinde Konservatuarlar var. Bunlar, yeteneklerin ortaya çıkmasına katkıda bulunurken, müziğimize örgütlü olarak hizmet veriyorlar. Bizim umudumuz 1993 yılını tamamlamadan Nizip'in de böyle bir konservatuara kavuşmasıdır.

Galiba yeni yıl heyecanıyla biraz düşe daldık. Nizip'te şu an müzik öğretmeni yokken, konservatuar hayaline kapıldık.

Olmaz diye bir şey yok aslında. Eğer bizler gönülden istersek bunu da başarırız, bugün değilse yarın.

Ancak şu an için biz bir Halk Türküleri korosuna da razıyız. Yeter ki Belediye bunu gerçekleştirsin.

İlçemizi Ağaçlandıralım

KENTTE YURTTA DÜNYADA OLAN OLAYLARI GAZETELERDEN İZLEYEBİLMEK İÇİN OKUMA YAZMA ö

AYGAZ BAŞ BAYİi

Birlik Ticaret

HİZMETİNİZDE!

Her Semte Ücretsiz Tüp Servisi Yapılır!

Ev İhtiyaçlarınızı Birlik Ticaret'ten Sağlayınız !

Tel : 71111

Adres: PTT ve Fıstıkçılar İşhanı Karşısı No 4 Nizip

Avcılara Müjde!

SÖYLEMEZ TİCARET

Av Tüfekleri ve Malzemeleri Bayii

AÇILMIŞTIR

Huglu süper poz, üzümlü, otomatik imparator(8'li), sarsılmaz otomatik, sarsılmaz süper poz, üzümlü tek kırma tüfekleri ve her türlü av malzemesi bulunur.

Telefon : 221 38 Adres: Şıhlar Mah. Özkul Sok. No.2 (PTT karşısı) NİZİP

Vergilerde Yeni Düzenlem

Baştarafı Sayfa 1'de

kalkınmada öncelikli yörelerdeki yatırımların teşvikine ilişkin kanunun süresinin 3 yıl daha uzatılmasıyla bu yörelerde yatırımların artırılması ve konut inşaatlarının vergi yoluyla teşvik edilmesi öngörülüyor.

Motorlu taşıtlar vergisi ile taşıt alım vergisinde bugüne kadar kullanılmış olan tutarlar Bakanlar kurulunca bir katına kadar arttırılabilecek.

Bakanlar kurulunca kabul edilen 14 ayrı kararname ile de vergi kanunlarında çeşitli düzenlemeler yapıldı. Sözkonusu kararlar resmi gazetede yayınladı. Vergi usul kanununda yapılan değişiklikle ve efsaı'ına göre defter tutmaya hadler olanlar yüzde 60 oranında arttırıldı. Gelir Vergisi Kanunu'ndaki değişiklikler, küçük çiftçi muaflarına ilişkin 40 milyon liralık hasılat tutarı 60 milyon liraya defter tutma haddi de 80 milyon liradan 120 milyon liraya yükseltildi.

Düzenlemede konut kira giderlerine uygulanan istisna tutarı yıllık 1 milyon 600 bin liradan 3 milyon 600 bin liraya, gelir vergisi tarifesinin yüzde 25 vergi oranı uygulanan ilk dilimi 20 milyon liradan 32 milyon liraya çıkarıldı.

Katma Değer Vergi-si oranların... meyle de te... deleri ve öd... lara ait verg... yıldan itibar... olarak uygul... kınmada önc... lerde gayri ... harç, metra... olacak vergi ... düzenlenmesi ... nu da resmi g... landı.

ANAP Gençlik Komisyonu Toplandı

Baştarafı sayfa 1 de

Hasan Gümüş muhasip üyeliğe. Cahit Şahin ise basın sözcülüğüne getirildi. Emin Çağlar, Aziz Özdemir, Mehmet Çağlar, Orhan Gezer, Bahattin Çelik, Ramazan Elmasoğlu ise komisyon üyeleri oldular.

SATILIK

DÜKKAN ve DAİREL...

UZUN ÇARŞI 38 NUMARADA, 4 AD... KAN VE 2 ADET DAİRE SATILIKTIR.

MÜSTAKİL TAPULARI MEVCUT...

NİZİPLİLERİN İLGİSİNE SUNULUR.

MÜRACAAT : Ümit Eczanesi (Hastane Karşısı) — Ni...

TOROS

TOROS GÜBRE

Zirai İlaç Zirai Ale...

ve Hibrit Tohum

Merkez: Saraç Yokuşu no:38
Şube: Buğday Pazarı no:5 NİZİP
TEL: 748 46
FAX: 710 01

HALKI AYDINLATMAK ONU YÖNETMEKTEN ÇOK DAHA ZORDUR

NİZİP

GÜNLÜK SİYASİ BAĞIMSIZ GAZETE

TEL: 7125 | Kuruluş : Mart 1968 | YIL : 24 Sayı 3590 | 4 OCAK 1993 Pazartesi | Fiatı 1.000 TL

Dolmuşculara Övgü ve Yergi

Bir okuyucumuz «Halk Dolmuşları» başlıklı bir yazı göndermiş. Özetle diyorki :

«Dolmuşlar, zamanında servise ulaşmak için amansızca mücadele verirler. Çünkü biz öğrenciler, öğretmenler, memurlar, sabahcı işçiler onları dört gözle bekleriz.

«Dolmuş şoförleri belki de biz öğrenciler gibi sabahları kahvaltı yapmadan işbaşı yapıyorlar; öğleyin mola vermedikle

● Devamı Sayfa 4'de

İlçe Milli Eğitimin 1993 inşaat Programı Yüklü

Nizip'e yeni bir Lise Yapılacak

Nizip ilçe Milli Eğitim Müdürlüğünün 1993 yılında yapılmasını öngördüğü inşaat çalışmaları belirlendi. Oldukça yüklü olan program özetle şöyle :

1— Endüstri Meslek Lisesi güneyinde bulunan özel idare'ye ait 17 bin m2lik yere ikinci bir lise, öğretmenevi ve kültür sitesi yapılması.

2— Uluyatır Atatürk ilkokuluna ve Mustafa Nevzat Tuncel ilkokuluna kat ilavesi,

3— Korucak köyüne Hancağız köyüne ve Yukarı Bayındır Kemaliye mezrasına birer ilkokul yapılması,

4— Namık kemal Mahallesinde imar planında ilkokul yeri olarak gösterilen yere bir hayırsever Niziplinin ilkokul yaptırmasının sağlanması,

5— Cumhuriyet, Atatürk, Ali Alkan, Gökçeli ve Günaltı ilkokullarının onarımı ve eksiklerinin tamamlanması,

6— Bağlıca ve Kumla ilkokul lojmanlarının onarımı ve eksiklerinin tamamlanması,

7— Nizip'e bağlı bütün okullarda küçük onarımların yapılması ve gereksinmelerin karşılan-

● Devamı Sayfa 2'de

Diyoruz ki:

93'e Hep Birlikte Girdik

H. Hüseyin İNCE

Bir köşe yazarı, iyilerin yanında kötülerin de 93 yılına adım attıklarına hayıflanarak diyor ki; «keşke fırsatlarımız olsaydı da, içimizdeki yabancıları, ahlak fukaralarını, çalıcıları, çırpıcıla- 92'de bıraksaydık.» Sonra ekliyor : «Ama mümkün değil.»

Böyle, çoğunluğun istemediği kimselerin bir sonraki yıla geçmesine izin verilmediyse, acaba bu cümleleri yazan kişiyi 93'e taşırlar mıydı? Sanmıyoruz. Çünkü onun kadar yetişmiş; Hanya'yı Konya'yı bilen kimselerin oranı yüzde kaçtır? Herhalde tekli rakamlarla bile söylenemiyecek kadar az olsa gerek. Öyleyse. «kötüleri» yeni yıla taşımayı önlemeyi değil de, bunları nasıl iyiye yöneltebiliriz diye düşünmemiz daha doğru olurdu.

İyilik — kötülük, görelî tizafi dir; kişilere ve toplumun yetişgisine göre değişir. Gerçi «kötülük insahın içindedir» diyenler varsa da, iyilik ve kötülük bir eğitim meselesidir. Öyleyse, hal kımızı eğitmek; iyiye, güzele yönlendirmek için ne yapılması gerektiğini düşünelim ve istekle, özveriyle çaba gösterelim.

Bir toplumda daima iyiler de bulunur kötüler de, yapılacak iş, kötülerin oranını azaltmanın yollarını bulmak; kötü diye nitelenen kimselerin neden kötü olduklarını

● Devamı Sayfa 4'de

2 Kiloyu Aşkın Dalak Alındı

Nizip Devlet Hastanesinde Selma Kaya adlı bir kadının dalağı alındı ve 2 kilo 300 gram olduğu belirlendi.

Ameliyatı gerçekleştiren Dr. Muhittin Aksoy «Dalakta aşırı kist oluşmuştu. Diyaframa bası yapıyor, hastanın nefesini daraltıyor, kalbini sıkıştırıyordu. Dalağı almak zorunda kaldık. Artık bu yönden sıkıntısı kalmadı» dedi.

Dalak alınmasının yetişkinlerde bir sakınca yaratmadığını, ancak küçük çocuklar için zararlı olacağı belirtildi.

Selma Kaya'nın daha önce de karaciğerinden 18 taş çıkarılmış ve böylece karaciğer rahatsızlığından kurtulmuştu.

«Ailenin Toplumdaki Yeri ve Önemi»

Halk Kütüphanesinde bugün görüşülecek konunun başlığı böyle. Hanımlar toplantısı saat 14.30'da başlayacak.

Hanımlar toplantısının ilkinde katılımın memnuniyet verici olduğunu belirten Halk Kütüphanesi Müdürü Serap Sayın şunları söyledi:

«Hanımlar toplantısından sonra kütüphanemize gelenlerin sayısında artış oldu. Amaçlarımızdan biri de kütüphaneye daha çok hanım gelmesini sağlamaktı. Toplantılarımız sürdükçe, aramıza katılanların sayısı da artacaktır. Daha çok okuyan bir toplum için bireylere ve özellikle de hanımlara kitabı ve kütüphaneyi tanıtmak gerek. Bu toplantılarla ha

● Devamı Sayfa 2'de

Suçlu Kim ? Şoför mü, Politikacı mı ?

Nizip Devlet Hastanesi önünde şoförlük yapan Ahmet Demir adlı vatandaşın huzursuzluğa sebep olduğu öne sürüldü.

Ahmet Demir'in «buralar benden sorulur» şeklindeki efelenmesi sonucu, hastane hemşirelerinin topluca emniyet müdürlüğüne giderek şikayette bulundukları bildirildi.

Ahmet Demir'in 1 Nolu Sağlık Ocağında şoför olarak görevli bulunduğu, ancak kurumun arabası olmadığı için gö-

● Devamı Sayfa 2'de

Sahibi :
H. Hüseyin İnce
Yazı İşleri Müdürü
A. Füsun İnce

Basıldığı Yer :
DİRLİK MATBAASI
Belediye Sitesi No. 14
Telefon: 71205
NİZİP

ABONE ÜCRETİ
YILLIK
250.000
(KDV Dahil)

İLAN TARİFESİ
Resmi İlanlar tek sütun santimi 7.000 TL, Mahkeme İlanları tek sütun santimi 3.000 TL, Yurt Parti, Dernek, Şirket, Kooperatif Kongre ve Tüzük İlanları, Teşekkür, Başsağlığı İlanı en uygun fiatlarla yayınlanır. Reklamlar pazarlığa tabidir

Ailenin Toplumdaki

● Baştarafı Sayfa 1'de

nımlar kitapla yüzyüze gelecek, ayrıca toplum meseleleri tartışılarak çözüm üretilmesine katkı da bulunulacak. Nizipli hanımların sorumluluklarının bilincinde, üzerine düşeni yapacağına inanıyorum.»

Serap Sayın, gazetemiz aracılığıyla tüm Nizipli hanımları saat 14.30 da yapılacak toplantıya davet etti.

SUÇLU KİM ?

Baştarafı sayfa 1'de

reve gitmediği, bir köye görevlendirildiği ama politikacıların etkisiyle görevine iade edildiği belirtilerek «Hastane önünde taksicilik yapıyor; herkesi de rahatsız ediyor» diye yakınıldı.

Durumu Hastane Baştabibi Muhittin Beye sorduk. «Demir'den şikayet gelmişti. Onu uyardım. Yine uyaracağım. Ama hemşirelerin toplu hareketini anlıyamadım. Çocuk denebilecek yaşda hemşirelerimiz var. Akşam belli saatten sonra dışarıya çıkmamalarını öğütledim. Bu gençler bize teslim. Nizip'de akıl baları yok. Belki buna da kızmış olabilirler. Ama ileride bu tutumumu tak dir edeceklerdir» şeklinde açıldamada bulundu.

Sönmez Elektrik

Toptan, Perakende inşaat ve Sanayi Elektrik Malzemesi Telefon Makinası, Aksesuar, Posta Kutusu, Ticareti

Bol Çeşit Uygun Fiat

Mehmet Karakaya

TLF : 744 22
PTT Cad. İtfaiye: Sok
NO1—A Nizip

TV'DE BUGÜN

1 PROĞRAM

06.58 Açılış
07.00 Gün Başlıyor
08.00 Haberler
8.10 Gün Başlıyor
10.00 Haberler
10.20 Arkası Yarın "Yalnızca Maria"
10.55 Kadın Saati Ah Şu Komşularımız
12. 45 Müzikli dakikalar
11.25 Arkası Yarın Telefondaki Ses
13.3[illegible] Bir Solist
13.00 Haberler
13.15 Arkası Yarın Tutku
15.00 Haberler
15.10 Arkası Yarın Camilla
16.00 Çocuk Kuşağı
17.20 Bu Toprağın Sesi
18.00 Haberler
18.40 Gençlerden Gençliğe
18.30 Anadolu'dan Görünüm
19.00 Akşama Doğru
20,00 Haberler ve Hava Durumu
20.40 Spor
21.00 Yarışma Joker
21.30 Sinema
23.50 Dizi Film İnsanlık Hali
00.00 Haberler
00.10 Kamera Sizde

2 PROĞRAM

09.58 Açılış
09.30 Açık Öğretim
12.00 GAP TV'ye Geçiş
17.00 Açılış
17.20 Arkası Yarın Sevgi Bağları
18.18 Arkası Yarın Yalan Rüzgarı
19.00 Akşam Bülteni
19.20 Spor Panorama
20.25 25. Karo
22.00 Gece Bülteni
22.40 Panel

GAP

11.58 Açılış ve Programı
12.00 Eğlence 7 den 77 ye Barış Manço
12.45 Çizgi Film Winnie The Pooh'un Maceraları
12.58 Yörelerimiz Türkülerimiz
13.28 Sizin için seçtiklerimiz
14.00 Haberler ve Hava Durumu
14.46 Müzik
14.36 Tarihte Bu Hafta
16.00 Gide Gide GAP
17.00 TV2 ye Geçiş

İnterSTAR

07.00 Dizi Film
07.30 Dizi Film
08.00 İyi Günler Türkiye
09.30 Dizi Film Emperatriz
10.15 Dizi Film Santa Barbara
10.50 Sinema
12.30 Inter STAR Haber
12.30 Dizi Film San Fransisko Sokakları
13.50 Arkası Yarın Sevgi Işığı
14.19 Arkası Yarın Başka Bir Dünya
15.10 Dizi Film İhanet
15.30 Çizgi Film Ninja Kaplumbağalar
16.00 Çizgi Film Yoginin Çetesi
16.25 Dizi Film Konuşan Bebek
17.00 InterSTAR Haber
17.35 Dizi Cesur ve Güzel
19.25 Dizi Düş Dünyası
18.00 Ayna Ayna
17.30 Dizi Film A Takımı
19.30 Ana Haber Bülteni
20.30 Tamam mı Devam mı
20.45 Sinema
23.00 InterSTAR Haber
23.30 Gecenin Konukları
00.10 Yasemin
02.00 Inter STAR Haber
00.55 Sinema
04.10 Laf Lafı Açıyor
05.00 Konser
06.15 Dizi Film
06.50 Çizgi Film Ninjo Kaplumbağalar

İlçe Milli Eğitim

● Baştarafı Sayfa 1'de

ması.

Özetle, 1993 yılı için de Nizip'e 1 lise, 1 öğretmen evi, 2 ilkokul, kültür sitesi yapılacağı ve okullarda gerekli onarım ve diğer eksikilerin tamamlanması yönüne gidileceği öğrenildi.

TOMURCUK

Edebiyat, Sanat Köşesi

Abdülkadir BAKIRCI

İslamiyetin İlk Yıllarında Türk—Arap—İran KÜLTÜR ÇATIŞMALARI

Karahan Hükümda atuk Buğra Han za nında İslamiyeti din ak seçen Türkler ye dilinin heyecanı içinde dilerini İran ve Arap leniyetinin içinde bul ır.

Zaman zaman «bu miyettir» diyerek A rap dilinin ,yaşantısının, felsefesinin v.s peşine düştüler.

Ancak aydın Türk ler, sadece çağındaki A rap dili ve Araplık hay ranlarına değil ,kendisin den sonraki bütün yüz yıllar boyunca yabancı hayranlığı peşindeki tüm cahillerin bilinçsizliğine rehber olacak bilimsel e serler ortaya koymuşlar dır.

Bunlardan en mü—kemmeli, Türklerin dün ya üzerindeki en büyük temel eserlerinden biri Kaşgarlı Mahmut'un yaz dığı Divan-ı Lügat-it Türk isimli 1350 sayfalık eserdir. Araplar'a Türkle ri ve Türkçe'yi öğretmek için yazılmış olan bu e serden geçen hafta ör — nekler vermiştik.

Konuyla ilgili bir diğer eser ise: Fahrettin Mübarekşah'ın 1206 da tamamladığı Tarih-i Fah·rettin Mübarekşah isimli yapıtıdır.

Yazar bu eserinde İ ran kültürü hayranlığına :« Türklerin bütün ulus lara üstün olduğu» yanı tıyla karşı koyar ve bu nun nedeni olarak da «Türkistan'ın büyüklü ğü» ile açıklar. Hele bu açıklamada, Türkistan ın sınırlarını belirtirken :«Türkistan'ın doğusunda Çin, batısında Rum (Bi zans ülkesi) vardır.» diye rek İran'ın adını bile an mayını bu devirde çok anlamlı ve ilginçtir.

Aynı eserde yazar Türkler'i cırkı ile övme ye şöyle devam eder . «Türkler denizin dibinde ki incilere benzerler. Ken di yurtlarında herkes er demli olduğu için, seçkin sayılmazlar. Ama yurtla rından ayrılınca, başka u luslar içinde, hükümdar ve gelin taçlarını süsle ·

Devamı sayfa 4'de

Uçak Seferleri

ANKARA/GAZİANTEP
KIŞ TARİFESİ

	Ankara kalkış	Gaziantep varış
ünler	Saat	Saat
Pazartesi	15.25	16.35
Salı	15.25	16.35
Çarşamba	15.25	16.35
Perşembe	15.25	16.35
Cuma	15.25	16.35
Cumartesi	15.25	16.35
Pazar	15.25	16.35

STANBUL / GAZIANTEP DİREK SEFERLER

	İstanbul kalkış	Gaziantep varış
ünler	Saat	Saat
Salı	09.15	10.55
Perşembe	09.15	10.55

AZİANTEP /ANKARA KIŞ TARİFESİ

	Gaziantep kalkış	Ankara varış
ünler	Saat	Saat
Pazartesi	17.25	18.45
Salı	17.25	18.45
Çarşamba	17.25	18.45
Perşembe	17.25	18.45
Cuma	17.25	18.45
Cumartesi	17.25	18.45

AZİANTEP /İSTANBUL DİREK SEFERLER

	Gaziantep kalkış	İstanbul varış
ünler	Saat	Saat
Salı	11.45	13.30
Perşembe	11.45	13.30

BİZ KADINLAR

FÜSUN

Üniversite ve Siyaset

Çernobil olayı, bel leklerden silinmeden, o nun sonucunu yaşayan hastaları görüyoruz gaze telerde. Ve o günlerde çaylarını yudumlayan yetkililer geliyor aklını za. Aslında yalnız çay ü rünü nasibini almamıştı o günkü patlamadan, top rak, su, hava kısaca tüm çevre etkilenmişti.

Üniversiteler görü rüşte bilim yuvasıdır. Araştırma yapmak birin ci görevidir. Toplumu o lumsuz etkileyecek araş tırma sonuçları, paniğe fırsat vermeden, önlemle ri ile birlikte sunulmalı— dır. Halk uyarılmalıdır. Siyasi otoritenin sus de diği yerde susan, konuş dediği yerde konuşan kimse, bilim adamı ola— maz, olmamalıdır da.

Tehlikeli boyutta radyo aktif madde almış ürünler ne pahasına olur sa olsun kullanıma sunu lamaz. Sunulması, bugün kü sonucuyla cinayettir çünkü.

Şimdi, ölümle karşı karşıya gelen insanların tedavisini devlet üstlene cekmiş. Bu, o günkü ü— rünleri yok etmekten ucu za mı gelecek? Yaşanan acıları ortadan kaldırabi lecek mi? Hâlâ insana değer vermeyi öğrenme yişimizin, hâlâ herşeyi paraya bağlamamızın göstergesi değil mi bu tutum da?

Başbakanımız ne di yor; «...olayın bir cezai sorumluluğu olur mu? Henüz bu konuyu araş tırmadık. Biz öncelikle hükümet olarak tedavi edilmesi gereken vatan— daşların bu yara'larının sarılmasına öncelik ver— dik, ama diğer konularda da araştırmalarımız ola— caktır.»

Siyasette cekler, cak lar sürdükçe; demokrasi lerde, bilimsel bulgular bile dile getirilemedikçe daha çok Çernobil fela— ketleri gelebilir bu ülke üzerine. Önce vicdanına kulak veren, bilimsel sapmalara karşı çıkan yü rekli insanlar gerek bize. Uydulukla bilim kesişe mez çünkü.

Daha bilimin ilk ba samaklarında uydu ola— mayacağını anladığı gen ci eleyen veya ünvan ver diklerinin ön yargısız a— raştırma yapmalarını en gelleyen öğretim üyeleri ve onları siyasi düşünce leri doğrultusunda kulla nan siyasiler var oldukça, halk kime inanacak?

Bilim ve siyasete e gemen kimselerin biterge lerine son verilmedikçe. toplumun çıkmazlarda bunalması kaçınılmaz o lur.

Sorumluluğunu bi len bilimadamı ve siya setçi konusu çok önemli dir.

İlçemizi Ağaçlandıralım

KENTTE YURTTA DÜNYADA OLAN OLAYLARI GAZETELERDEN İZLEYEBİLMEK İÇİN OKUMA YAZMA

AYGAZ BAŞ BAYİİ

Birlik Ticaret

HİZMETİNİZDE!

Her Semte Ücretsiz Tüp Servisi Yapılır!

Ev İhtiyaçlarınızı Birlik Ticaret'ten Sağlayınız!

Tel: 71111

Adres: PTT ve Fıstıkçılar İşhanı Karşısı No 4 Nizip

Dolmuşçulara

Baştarafı sayfa 1'de

ri için çoğu zaman aç ka lırlar. Sularını bile yanla rında taşırlar... Bazan yanlış davranışlarda bulunabilirler, onları hoş görmeliyiz. Unutmayalım ki onlar da insandır...»

Evet Nizip Lisesi öğrencisi Ramazan Arıcı adlı genç böyle yazıyor.

Bize göre dolmuşcuların hepsinin sorumluluk bilincinde olduğu söylenemez. Hava biraz tatsız ise bekle ki dolmuş gelsin. Oysa dolmuş, kötü havalarda da hizmete koşmalı ki halka güven versin. Beklersiniz 20-30 dakika dolmuş yok. Hadi yürü bakalım. Soğukta beklediğin de yanınıza kar olsun.

Son günlerde dolmuş beklemekten vaz geçtik. Yürüyoruz sabah akşam.

TOMURCUK

Baştarafı sayfa 3'te

yen inciler gibi, başa geçerler, sultanlık ve padişahlığa erişirler.»

Gerçekten de Fahrettin Mübarekşah bu sözleri ortaya attıktan sonra Türkler: İslamiyet'tin bayraktarı, diğer uluslardan müslümanların da hamisi olmuşlardır.

İslamiyet en büyük coğrafi sınırlara, Türkler halifeliği ele aldıktan son ra, ulaşmış; müslümanlığa ilgi bu devirlerde artmış ve Osmanlı Türklüğü'nün adaleti Avrupa'da ve dünyada islamiyetin temsilcisi olmuştur.

Yani artık Türkler İslamiyet ile değil de İslamiyet Türkler'le anılır olmuştur.

93'e Hep Birlikte G

Baştarafı sayfa 1'de

çözümlemek ve onları iyiye yöneltmek için üzerimize düşenleri saptamak ve o yönde çaba göstermektir.

Gerçekte kimse «kötü» olmak istemez. öyleya, Saygın, verimli bir kişi olmak varken; horlanan, toplumdan atılmak istenen bir kimse niye olalım. Ruhsal bozukluklarla yanlış yapanlar elbet ayıplanamaz. Aklı başın

da olan k... nilmek is... cek, al... yapabilme...

Topl... kullanma... receğini d... kez, Böyle... müz için... de bir tür...

İnsan... gören bir... züm; beyn... iyiyi kötü... özellikle... yönlendirm...

SATILIK

DÜKKAN ve DAİRE

UZUN ÇARŞI 38 NUMARADA, 4 A... KAN VE 2 ADET DAİRE SATILIKTIR

MÜSTAKİL TAPULARI MEVCUT

NİZİPLİLERİN İLGİSİNE SUNULUR

MÜRACAAT : Ümit Eczanesi (Hastane Karşısı) — N...

Avcılara Müjde!

SÖYLEMEZ TİCARET

Av Tüfekleri ve Malzemeleri Bayii

AÇILMIŞTIR

Huglu süper poz, üzümlü, otomatik imparator(8'li), sarsılmaz otomatik, sarsılmaz süper poz, üzümlü tek kırma tüfekleri ve her türlü av malzemesi bulunur.

Telefon : 221 38 Adres: Şıhlar Mah. Özkul Sok. No.2 (PTT karşısı) NİZİP

TOROS

TOROS GÜBRE

Zirai İlaç Zirai Al...

ve Hibrit Tohum

Merkez: Saraç Yokuşu no:38

Şube: Buğday Pazarı no:5

NİZİP

TEL: 748 46

FAX: 710 01

HALKI AYDINLATMAK ONU YÖNETMEKTEN ÇOK DAHA ZORDUR

NİZİP

GÜNLÜK SİYASİ BAĞIMSIZ GAZETE

TEL: 7125 | Kuruluş : Mart 1968 | YIL : 24 | Sayı 3591 | Fiatı 1.000 TL

5 OCAK 1993 SALI

Kadınlar Aile Konusunu Tartıştı

Kadın Toplantısının ikincisi dün yapıldı. Bu kez Ailenin Toplumdaki Yeri ve Önemi konusu işlendi.

Konuşmacılardan İffet Özkaya, tarih içinde ailenin yerini ve değişimini anlattı. Ayrıca kız çocuklarına cinsellikleri nin tanıtımının gerekliliği üzerinde durdu. Tarihsel süreç içinde ailenin geldiği yeri belirtti.

İkinci konuşmacı

● Devamı Sayfa 2'de

Ülfet'in Çukobirlik'e Satılması İstendi

Nizip Ziraat Odası Başkanı Şakir Doktoroğlu, Birecik barajının yapılma kararı dolayısıyla yazılı bir beyanat yayınladı, Sayın Doktoroğlu'nun beyanatı şöyle :

«GAP Bölgesine giren Nizip ilçesi ve köyleri; Birecik Barajı'nın yapılmasından sonra orta ve yukarı Barak'da 66 bin hektar arazi daha suya kavuşacaktır. Şu an yapılan pamuk ekim alanları ise üç katına çıkacaktır.

«Her pamuk mevsiminde depo ve çırçır için kiralık yer arayan

● Devamı Sayfa 4'de

Yıllık Enflasyon Yüzde 66 Oldu

Geçen yılın enflasyon oranı, Aralık ayı itibariyle toptan eşya fiatlarında yüzde 61.4, tüketici fiatlarında yüzde 66 olarak gerçekleşti.

DİE'den yapılan açıklamaya göre, 1992 yılı Aralık ayında toptan eşya fiatları yüzde 3,6, tüketici fiatları yüzde 2,7 arttı. Toptan eşya fiatları endeksine göre 1992 yılı Aralık ayı itibariyle, bir önceki yıla oranla enerji sektöründe yüzde 94,6; imalat sanayi sektöründe yüzde 63,4; madencilik sektöründe yüzde 57,1; tarım sektöründe ise yüzde 49,3; lük

Devamı Sayfa 3'te

Antep Yolunda Soygun

Nizip'ten Antep'e gitmekte olan minibüs, silahlı kişilerce soyuldu.

Öğrenildiğine göre Perşembe günü Nizip'ten Antep'e gitmek üzere yola çıkan minibüs, eski yoldan Antep'e yaklaşıldığı sırada yolcu gibi binmiş olan 2 kişi silah çe

Devamı Sayfa 3'te

Eve Ateş Açıldı

Pazar günü saat 06 sularında Hal'ızpaşa Mah. Turan Sok. 20 nolu eve yoldan geçen beyaz bir taksiden ateş açıldı.

Evin Cuma Koç'a ait olduğu ve 5—6 mermi izi belirlendiği bildirilıyor.

Diyoruz ki:

Şu Akla Bakın ?

H. Hüseyin İNCE

Uluslararası bilim dergilerinde bilimsel makaleleri yayınlanan öğretim üyelerinin ödüllendirilmesi düşünülüyormuş. Milli Eğitim Bakanı Köksal Toptan «bunun gerektiğini kabul ediyoruz, doğrudur, para artıyoruz» demiş.

Ahşu aşağılık duygusu! Ah şu başkalarından takdir beklemek küçüklüğü. Yabancı ülkelerin dergilerinde makale yazanı ödüllendirmeyi bir milli eğitim bakanının düşünmesi kadar korkunç bir anlayış daha aklımıza gelmiyor.

Türkiye'nin geri kalışında birçok etmen var. Bunların başında da bilim adamı ve düşünürlerimizin Türkçe yazmamaları gelir.

Bir zamanlar Türk bilim adamı ve düşünürü az değildi. Ama Arapça ya da Farsça yazdıkları için Türk toplumuna hizmet bir yana, ihanet ettiler. Yakın tarihimizde de bu kez Batı dilleriyle yazmaya özenildi. Birçok fakülte, bilimsel dergilerini Fransızca, Almanca ya da İngilizce yayınladılar. Hiç bir yarar sağlamadı bilime ve devlete. Şu oldu ki, bunlar hava attılar; Türklük bilincindeki, ve Türkçe yayın yapan bilim adamlarını küçümser havaya girdiler.

Türkiye'nin ve Türklerin bu sakat anlayış ve tutumu ulus olarak bize çok zarar vermiştir. Bu zararı yüzyıllar boyu çektik; ama bakanlık düzeyine yükselmiş birinin hâlâ durumu idrak ede-

Devamı sayfa 4'de

Hac Başvuruları Başladı

Hac için başvurular dün başladı. Bu yılki hac seferleri yalnızca hava yoluyla yapılabilecek ve ilk defa hacca gidebilecelerin başvuruları ka

Devamı Sayfa 3'te

Necmettin Cevheri Azerbaycan' da

Tarım ve Köy İşleri Bakanı Necmettin Cevheri Azerbaycan'a gitti.

Necmettin Cevheri hareketinden önce Atatürk Hava Limanında, Azerbaycan'da tarımsal iş birliği anlaşmasıyla ilgili temaslar yapacağını söyledi.

Türkiye'nin başta Azerbaycan olmak üzere, Türk Cumhuriyetleriyle aynı tarihsel kökleri paylaşması dolayısıyla, ya-

Devamı sayfa 3'te

NİZİP GAZETESİ

Sahibi :
H. Hüseyin İnce
Yazı İşleri Müdürü
A. Füsun İnce

Basıldığı Yer :
DİRLİK MATBAASI
Belediye Sitesi No. 14
Telefon: 71205
NİZİP

ABONE ÜCRETİ
YILLIK
250.000
(KDV Dahil)

İLAN TARİFESİ
Resmi ilanlar tek sütun santimi 7.000 TL
keme ilanları tek sütun santimi 3.000 TL
Parti, Dernek, Şirket, Kooperatif Kongre
zük ilanları, Teşekkür, Başsağlığı ilanı
fiatlarla yayınlanır. Reklamlar pazarlığa

Kadınlar Aile Konusunu

Baştarafı sayfa 1'de

Keyşer Deniz, aile kurumunun çeşitli toplumlardaki değişimlerini özetleyip, günümüz ailesinin geleneksel oluşumunu anlattı.

Son konuşmacı Güray Oğuz, aile—toplum ilişkisi konusuna ağırlık verdi. Demokratik toplumda giden yolun demokratik aileden geçtiğini vurguladı. Her evde bir kitaplık görebilme umudunu dile getirdi.

Katılımcılar kendi görüş ve dileklerini belirtirken, özellikle genç kesim baskılardan yakındı.

Toplantı sonunda yapılan sohbette önerilen evlilik öncesi kurslar konusu, benimsendi. Devletin ailelere sahip çıkması istendi. Çocuk sayısını sınırlamak yerine, belirli kişilere çocuk yapmak konusunda özendirmek gerekir görüşü kabul gördü.

Değişmesi istenen Medeni Kanun Maddeleri konusu tartışılmadı; tamtersine fikir birliği ile onaylandı.

Toplantıya katılanlar mutlu ama zor ayrıldı. Kütüphaneden. Herkes «zaman olsa da daha çok tartışabilsek» diyordu. Bu nedenle, toplantının başlangıç saatinin öne alınmasına karar verildi.

Gelecek toplantı konusu «Kalıtım Ailedeki Önemi» olarak belirlendi. Toplantı tarihi 18 Ocak Pazartesi günü saat 14'de. Yine tüm Nizip'te yaşayan kadınları kütüphaneye bekliyoruz.

Sönmez Elektrik

Toptan, Perakende inşaat ve Sanayi Elektrik Malzemesi Telefon Makinası, Aksesuar, Posta Kutusu, Ticareti

Bol Çeşit Uygun Fiat

Mehmet Korokaya

TLF : 744 22
PTT Cad. İtfaiye: Sok
NO1—A Nizip

TV'DE BUGÜ

1 PROĞRAM

06.58 Açılış
07.00 Gün Başlıyor
08.00 Haberler
8.10 Gün Başlıyor
10.00 Haberler
10.10 Çizgi Sinema
10.20 Arkası Yarın "Yalnızca Maria"
10.55 Salıncak
12. 45 Müzikli dakikalar
11.25 Arkası Yarın Telefondaki Ses
12.10 Dizi Film Boş Yuva
13.00 Haberler
13.15 Arkası Yarın Tutku
13.31 Bir Solist
14.16 Dizi Film
15.00 Haberler
15.10 Arkası Yarın Camilla
16.00 Çocuk Kuşağı
17.20 Bu Toprağın Sesi
18.00 Haberler
18. 30 Değişen Aile
19.00 Akşama Doğru
20.00 Haberler ve Hava Durumu
20.40 Spor
21.00 Yarışma
22.05 Eğrisiyle Doğrusuyla
22.50 Anılarla Müzik
00.00 Haberler
00.50 Dizi Film
00.10 Kamera Sizde

2 PROĞRAM

09.58 Açılış
09.30 Açık Öğretim
12.00 GAP TV'ye Geçiş
17.00 Açılış
17.20 Arkası Yarın Sevgi Bağları
18.18 Arkası Yarın Yalan Rüzgarı
19.00 Akşamı Bülteni
19.50 Haftanın Sohbeti
19.45 Yörelerimiz Türkülerimiz
20.45 Dizi Film Şehrin Meleği
22.00 Gece Bülteni
22.05 Sinema

GAP

11.58 Açılış ve Program
12.00 Çizgi Film Şirinler
12.25 Müzik
12.40 Belgesel Mavi Camii
13.38 Tarım Sağlık
14.00 Haberler ve Hava Durumu
14.36 Anadoludan Görünüm
15.36 Tarım Sağlık
16.00 Gide Gide GAP
17.00 TV2 ye Geçiş

İnterSTAR

07.00 Dizi Film
07.30 Dizi Film
08.00 İyi Günler Türkiye
09.30 Dizi Film Emperatriz
10.15 Dizi Film Santa Barbara
10.50 Sinema
12.35 Inter STAR Haber
12.30 Dizi Film San Fransisko Sokakları
13.50 Arkası Yarın Sevgi Bağları
14.18 Arkası Yarın Başka Bir
15.10 Dizi Film İhanet
15.30 Çizgi Film Taş Devri
16.00 Çizgi Film Yoginin Çetesi
16.25 Dizi Film Roc
17.00 InterSTAR
17.35 Dizi Cesur ve Güzel
19.25 Dizi Düş Dünyası
18.00 Ayna Ayna
18.30 Dizi Film Magnum
19.30 Ana Haber
20.30 Tamam mı Devam mı
21.40 Laf Lafı Açı
23.40 InterSTAR
22.25 Dizi Film Kanun ve Düzen
00.10 Yasemin
22.55 InterSTAR
24.00 Sinema
00.10 Dizi Film Simon ve Simon
02.25 Futbol
03.50 Dizi Film Ajan 12
05.00 Konser
06.50 Çizgi Film Taş Devri
06.15 Dizi Film Charles İş Ba

ÖZKÖSE ELETRİK

Toptan Perakende
Elektrik Malzemesi
ve Avize Çeşitleri

Mustafa Özköse

Telefon: 22128
PTT Caddesi No: 4 —B
NİZİP

Uçak Seferleri

ANKARA/GAZİANTEP
KIŞ TARİFESİ

	Ankara kalkış	Gaziantep varış
Günler	Saat	Saat
Pazartesi	15.25	16.35
Salı	15.25	16.35
Çarşamba	15.25	16.35
Perşembe	15.25	16.35
Cuma	15.25	16.35
Cumartesi	15.25	16.35
Pazar	15.25	16.35

İSTANBUL / GAZİANTEP DİREK SEFERLER

	İstanbul kalkış	Gaziantep varış
Günler	Saat	Saat
Salı	09.15	10.55
Perşembe	09.15	10.55

GAZİANTEP /ANKARA KIŞ TARİFESİ

	Gaziantep kalkış	Ankara varış
Günler	Saat	Saat
Pazartesi	17.25	18.45
Salı	17.25	18.45
Çarşamba	17.25	18.45
Perşembe	17.25	18.45
Cuma	17.25	18.45
Cumartesi	17.25	18.45

GAZİANTEP /İSTANBUL DİREK SEFERLER

	Gaziantep kalkış	İstanbul varış
Günler	Saat	Saat
Salı	11.45	13.30
Perşembe	11.45	13.30

Hac Başvuruları

● Baştarafı Sayfa 1'de

bul edilecek.

Hacca gidecek vatandaşların işlemleri Diyanet İşleri Başkanlığının denetim ve gözetimi altında. Hac Komisyonunun belirlediği A grubu seyahat acentelerinde de görlendirilecek. Söz konusu 59 acenta dışında hiç bir şahıs veya şirket hac seferi düzenleyemeyecek ve kara yoluyla çıkış izni de verilmeyecek.

Necmettin

● Baştarafı Sayfa 1'de

kın ilişki içinde bulundu ğunu söyleyen Necmettin Cevheri, bu ilişki çerçevesinde Türk Cumhuriyetlerine yaklaşık 500 bin ton buğday gönderileceğini söyledi.

Tarım ve Köy İşleri Bakanı Necmettin Cevheri'nin 7 Ocak'a kadar sürecek Azerbaycan gezisine DYP'den 3, SHP'den de 1 milletvekili katılıyor.

Yıllık

Bastarafı sayfa 1'de

bir artış gerçekleşti.

1992 yılı Aralık ayı itibariyle bir önceki yıla oranla bölgeler itibariyle tüketici fiatlarında en fazla artış yüzde 70,8'le doğu ve güneydoğu Anadolu bölgesinde, en az artışsa yüzde 63,2 ile Karadeniz bölgesinde gerçekleşti.

BİR KONUĞUMUZ VAR

Bir Atatürk Aranıyor!

Hasan BARUT

Türkiye zengin doğal kaynakları ve coğrafi konumuna rağmen yıllardan beri bir türlü ezilmişlikten, çaresizlikten kurtulamadı.

Ülkemiz son 20 yıl içerisinde uygulanan yanlış politikalar yüzünden geriledikçe geriledi.

Kimse kimseyi kandırmasın! Bu ülkde her şey var. Bu doğru... Fakat herşeyden faydalanan pek az insan var!

Yani bu ülkede kaymağı yiyenlerin sayısı yüzde 10 bile değil!

Kalanı sefalet ve acı ile yaşıyor...

Tansu Çiller geçtiğimiz günlerde şöyle diyordu;

«Türkiye'de bir çok alanda köklü reform şart. Bunlar hemen yapılmazsa batarız!»

Evet Türkiye'de bir çok alanda köklü reform şart!

Şart ama bu reformu yapacak adam yok

Bu memleketin bir Atatürk'e ihtiyacı var!

Adaletsizliği önleyecek!

Haksızlığı önleyecek!

Vurgunculuğu, yolsuzluğu, hırsızlığı, adam kayırmayı önleyecek!

Ahmakları, beyinsizleri temizleyecek!

Şerefsizleri temizleyecek bir Atatürk'e ihtiyacı var!

Allahını seven doğrusunu konuşsun;

Bu ülkede partilere güvenen bir tek insan kaldı mı?

Söyleyin kaldı mı?

Kaldı diyen varsa gelsin yüzüme tükürsün!

Gelen vuruyor giden vuruyor! Kimse bu işin altından kalkamıyor!

Bir Atatürk değil, Atatürkler aranıyor.

KENT — KİLİS

Antep Yolunda Soygun

Baştarafı sayfa 1'de

kerek şoföre durmasını söylediler. Şoför durmayınca karşıda 4 kişi daha belirdi. Bunlar minibüsün tekerleklerine ateş edip durdurdular.

Yolcuları aşağı indiren soyguncular, üzerlerindeki para ve değerli eşyaları alıp kaçtılar.

İlçemizi Ağaçlandıralım

AYGAZ BAŞ BAYii
Birlik Ticaret
HİZMETİNİZDE!

Her Semte Ücretsiz Tüp Servisi Yapılır!

Ev İhtiyaçlarınızı Birlik Ticaret'ten Sağlayınız!

Tel: 711 11
Adres: PTT ve Fıstıkçılar İşhanı Karşısı No 4 Nizip

Avcılara Müjde!
SÖYLEMEZ TİCARET
Av Tüfekleri ve Malzemeleri Bayii
AÇILMIŞTIR

Huglu süper poz, üzümlü, otomatik imparator(8'li), sarsılmaz otomatik, sarsılmaz süper poz, üzümlü tek kırma tüfekleri ve her türlü av malzemesi bulunur.

Telefon : 221 38 Adres: Şıhlar Mah. Özkul Sok. No.2 (PTT karşısı) NİZİP

ŞU AKLA BAKIN?

Baştarafı sayfa 1'de

memesi acıdır.

Bakın, araştırmanın parası bu yoksul halkın cebinden çıkıyor: araştırmayı yapan kişinin geçimi de bu halkın emeğiyle karşılanıyor. Ama yabancı dilden yayınlanan bir araştırmadan Türk genci yararlanamayacak. Açıkcası, emek ve çaba geniş çapta boşa gidecek. Bu da yetmezmiş gibi, bu hatayı yapana ek para (ödül) verilecek. Acıklı durumumuza bir bakın hele.

Üniversitelerimizdeki öğretim üyelerinin çoğu ne yazık ki Türklük bilincinden uzaktırlar. yabancı bir dergide makaleleri yayınlansın diye her türlü küçüklüğü yapabilirler. Bugün de yapılmaktadır ama, bunda bü yük artış olacaktır.

Universitede yük selmelere, bu sakat tu tum ölçü olarak alınacak tır. Yabancı dilden yazmayı yanlış bulan ve kim liğinin bilincinde olan, açıkcası Türklüğe na olan bilim ada gerilere itilecek, hi yenecektir.

Milli Eğitimin na, Toptan gibi bir nin geçmesi, Türkl Türklük için gerçe şanssızlıktır.

Ülfet'in

● Baştarafı Sayfa 1'de

Çukobirlik, bu yükün altından kalkamaz duruma gelecektir.

«Öte yandan yıllardır devlet desteğiyle yaşamaya çalışan Ülfet Fabrikası sıkıntı içindedir. Çukobirlik Genel Müdürlüğü'nce, bu fabrikanın işçi ve personeliyle beraber satın alınması, Nizip ekonomisine de kazanç sağlayacaktır.

«Yapılacak olan revizyon ve bazı makina değişimleriyle, Çukobirlik; İdari bina, depo, çırçır, çiğitten yağ çıkartma ve rafine tesislerine kavuşacaktır.

«Böylece Ülfet Fabrikası, memleket ve ekonomiye faydalı bir duruma getirilmiş olacaktır.»

Gerekli Telefonlar

Devlet Hastanesi	7540
Sağlık Ocağı 1 nolu	71188
Sağlık Ocağı 2 nolu	71188
Verem Savaş Dispanseri	71961
Yangın	05[illegible] ve 73000-43
Savcı	71066-71068
Jandarma	71056
Polis	71700
Trafik	75474
PTT Arıza	981
PTT Santral	73000
Şehirler ve Uluslararası Kayıt	981
Elektrik Arıza	72037
Su Arıza	73000-37-43
Belediye	73000
Belediye Özel Kalem	71006
Devlet Demir Yolları	71172
Otogar	71000
Turistik Otel	71004
Gençlik ve Spor Md.	71700
Ziraat Odası	71007

TOROS
TOROS GÜBRE
Zirai İlaç Zirai Alet ve Hibrit Tohum

Merkez: Saraç Yokuşu no:38
Şube: Buğday Pazarı no:5 NİZİP
TEL: 748 46
FAX: 710 01

HALKI AYDINLATMAK ONU YÖNETMEKTEN ÇOK DAHA ZORDUR

NİZİP

GÜNLÜK SİYASİ BAĞIMSIZ GAZETE

TEL: 71205 Kuruluş : Mart 1968 YIL : 24 Sayı 3592

6 OCAK 1993 Çarşamba

Fiatı 1.000 TL

Dışişleri Bakanı Çetin Bugün Nizip'te Olacak

Gaziantep Milletvekili ve Dışişleri Bakanı Hikmet Çetin, dün Antep'e geldi ve çeşitli yerlere ziyarette bulundu.

Bugün ise Nizip'e gelecek ve Belediye ek binasının saat 12.30'da açılışını yapacak. Açılıştan sonra öğle yemeği yenecek ve daha sonra Karkamış'a gidilecek.

Somali'de Ulusal Birlik Çabası

Somalide çarpışan rakip grup ve temsilcilerin Ulusal Birlik Hükümeti kurulması için çalışmalara başlanması konusunda anlaştıkları bildirildi.

Etopya'nın başkenti Adisebaba'da Birleşmiş Milletlerin girişimiyle ön ceki gün başlayan ve 14 grubun temsilcilerinin katıldığı görüşmeler dün de devam etti.

Görüşmelere katılan temsilcilerden bazıları, Mogadişu'da hükümet kurmak çalışmalarını yürütecek bir daimi komite

Devamı Sayfa 3'te

Diyoruz ki:

Bilim Ahlakı ve Üniversitelerimiz

H. Hüseyin İNCE

Sayın Ali Sirmen, Ahmet Yüksel Özemre'ye veryansın etmiş Çernobil olayı dolayısıyle. İyi etmiş; doğruları dile getirmiş. Ama bu yazıya kulak asan olacak mı bilimadamlarımız arasında? Olur olmaya da, yüzde kaç bilimadamı, bir olay karşısında bilimadamı olmanın gereğini yerine getirecek yürekliliği gösterip doğruları söyler? İşte mesele burada Türk üniversitelerinde bulunan etiketlilerin yüzde 10'u doğruları söyleme yürekliliğini gösterebilirse bu büyük bir umut oluşturur Türkiye için.

Sayın Sirmen diyor ki (Milliyet, 4.1.1993), «A. Yüksel Özemre, radyasyonla ilgili gerçeği topluma açıklamamıştır. Bu konuda baskı altına alınmış olması, bir mazeret teşkil etmez. Bilim adamı olma ayrıcalığına sahip olan kişi, o niteliğin gerektirdiği bilinç ve ahlaki sorumluluğa da sahip bulunmalıdır. Emri kim vermiş olursa olsun, Özemre'nin doğruyu açıklama yükümlülüğü vardı. Ama o, bu yükümlülüğü yerine getirmemiştir. Bilimsel gerçeklere üstün çabasıyla ulaşan kişi, elde ettiği gücü insanlığın ve toplumun yararına kullanmak yükümlülüğünü de üstlenmek durumundadır.»

Sayın Özemre niye baskıya boyun eğmiştir? Bizce üzerinde durulacak konu budur.

Şu iyi bilinmelidir tadır. Üniversitelerimizde, yetenekten önce, bilimden önce, etiket gelir, yağcılık gelir, uşaklık gelir, adamı olmak gelir, kliklerce korunmak gelir... Üniversitede hiç kimse bileğinin hakkıyla yükselemez, bilim yapa-

Devamı Sayfa 2'de

Belediye Otobüsü 1500 Lira Oldu

Kent içi yolcu taşımasına zam yapıldı. Belediye otobüsüne ödenen ücret 1000 liradan 1500 liraya çıkarıldı.

Kent içi dolmuş ücretleri de aynı şekilde artırıldı ve 1500 lira oldu.

Öğrenciler için artış yapılmadı. Belediye otobüslerine öğrenciler yine 500 lira ödiyecek. Dolmuşlar da 500 lira ücret almaya devam ediyorlar

Tarımsal Araştırma ve Destekleme Vakfı Kuruldu

Tarımsal alanda verimi artırmak ve üreticilere yeni projeler konusunda danışmanlık hizmeti vermek üzere İstanbul Yalova'da oluşturulan Tarımsal Araştırmaları Destekleme ve Geliştirme Vakfı bünyesinde Bilgi Merkezi oluşturuldu. Vakıf Yönetim Kurulu Başkanı Doç. Kenan Kaynaş, Bilgi Merkezinde Tarımsal Araştırmalarla ilgili her türlü yayının bu

Devamı Sayfa 4'de

Abazya Giderek Karışıyor

Gürcistan Cumhurbaşkanı Edvard Şuvardnadze, Birleşmiş Milletlerden çatışmaların yeniden şiddetlendiği Abazya'ya barış gücü gönderilmesini istedi.

Edvard Şuvardnadze Birleşmiş Milletler Genel Sekreteri Gali'ye gönderdiği mektupta Abazya'da Rusya'dan gönderilen yabancı birliklerin çatışmaları alevlendirdiğini öne sürdü. Şuvardnadze bölgedeki Rus birliklerinin de Gürcülere karşı ateş açtıklarını iddia etti. Rus birliklerinin Rusya Cumhurbaşkanı Boris Yeltsin'in emriyle hareket ettiklerini söyledi.

Gürcistan'dan bağımsızlığını ilan eden Abazya özerk bölgesinde yeniden şiddetlenen çarpışmalarda 17 kişi öldü

Azerbaycan Türk Öğrencilere Burs Veriyor

Azerbaycan Hükümeti bu öğretim yılında 300'ü yüksek öğretim olmak üzere 350 Türk öğrenciye burs verecek.

Azerbaycan Milli Eğitim Bakanlığı tarafından dağıtılacak bursu kazanacak öğrencilere yatacak yer temin edilecek. Öğretim ücreti alınmayacak ve öteki giderleri için ayda 800 ruble verilecek.

Sahibi :
H. Hüseyin İnce
Yazı İşleri Müdürü
A. Füsun İnce

Basıldığı Yer :
DİRLİK MATBAASI
Belediye Sitesi No 14
Telefon: 71205
NİZİP

ABONE ÜCRETİ
YILLIK
250.000
(KDV Dahil)

İLAN TARİFESİ
Resmi İlanlar tek sütun santimi 7.000 TL, Mah-
keme İlanları tek sütün santimi 3.000 TL, Yıl
Parti, Dernek, Şirket, Kooperatif Kongre ve Tü-
zük İlanları, Teşekkür, Başsağlığı İlanı en uygu
fiatlarla yayınlanır. Reklamlar pazarlığa tabidir

KAHVECİ EMMİ

Adnan ÖZER

Nizip, CHP Teşkilatı açılış için, kongreleri bekliyor. Önce il sonra ilçe teşkilatları kongrelerini yaptıktan sonra açılışlarını tamamlayacaklar. Bakarsın birileri yönetimi devralır, açılış için ikinci bir masrafa ne gerek var bir olsun pir olsun. Gaziantep dışında ilçe teşkilatlarında pek rahatsızlık görünmüyor.

★

Siyasette reklamın önemi çoktur. Bazısı para, bazısı ilan baskısıyla basını kendi lehinde yönlendirmesini sağlarlar. Yani ver cukkayı al desteği, politikası uygulanır. Tek cukka uygulanmayan bizim köşemiz dolayısıyla gazetemizdir. Bizim yazdıklarımız tamamen aslının aynıdır.

Belediye başkan adaylığı için isimler arasında, bize intikal eden telefonlarda değişik süpriz isimler çıkmasına karşılık, ilgi odağının Belediye Başkan yardımcısı Demo Ahmet'in olduğunu vurgulamak istiyorum Özellikle Demo Ahmet'e ilginin sağ partilerden gelmesi halkın temayülünün, değişik isim, değişik çehre aradığının bir göstergesi dir.

★

Nizip'te bir zamanlar Basına da yansıdığı kadarıyla Belediye işçilerine kimse borca mal vermez, mağazalardan, Sümerbank'tan nazikçe kovulurlardı. Belediye işçilerinde acaba ikinci sınıf vatandaş mıyız duygusu oluşmuştu. Bu olumsuz tavır kısmen silindi. Belediye tanzim satış mağazası açtı, ucuz, güzel şeyler var. Ama bize gelen arkadaşlar Belediyenin açtığı markette Belediyecilere borca mal verilmediğini söyledikleri zaman şok olduk. Kendi personeline borca vermeyen marketin, Belediyenin bu tutumu karşısında, diğer esnafın bir şey vermemesi yadırganmayıp, doğal karşılanmalı.

Sönmez Elektrik
Toptan, Perakende inşaat ve Sanayi Elektrik Malzemesi Telefon Makinası, Aksesuar, Posta Kutusu, Ticareti
Bol Çeşit Uygun Fiat
Mehmet Karakoya
TLF: 744 22 PTT Cad. itfaiye Sokak No 1-A — Nizip

Bilim Ahlakı ve Üniversitelerim

Baştarafı sayfa 1'de

maz. Hani Türkiye'de ağalık varya, en büyük ağalık üniversitelerdedir. Ağaların buyruğu dinlenmezse, eşekten düşen karpuza döndürürler adamı. Her türlü karayı sürerler, hatta aldığınız ünvanları bile tehlikeye sokuverirler. Kitaplarınız hakkında soruşturma açarlar, araştırmanızı kötüleme kampanyasına girderler, başarılı doktora ya da yüksek lisans öğrencinizi yere çalarlar, ya sal hakkın olan dersleri elinden alıp yetkili olmayanlara verdirtirler, hatta ders ve araştırma olanaklarını elinizden alabilirler. Ve siz, kimseye dert anlatamazsınız.

Sayın Sirmen bunları bilmediği için bilim ahlakından sözetmiş. Hangi bilim ve hangi bilim ahlakı ?

Üniversite hasta beyler. Hastalığı tedavi etmedikçe üniversitelerimizden pek birşey beklemeyin.

TV'DE BUGÜN

1 PROĞRAM

06.58 Açılış
07.00 Gün Başlıyor
08.00 Haberler
8.10 Gün Başlıyor
10.00 Haberler
10.10 Çizgi Sinema
Müfettiş Gadget
10.20 Arkası Yarın
10.55 Kadın Saati
Hanımlar Sizin İçin
12. 45 Müzikli dakikalar
11.25 Arkası Yarın
Telefondaki Ses
12.10 Dizi Film
Rüyalarını Derle
13.00 Haberler
13.15 Arkası Yarın
Tutku
13.45 Dizi Film
15.00 Haberler
15.10 Arkası Yarın
Camilla
16.00 Çocuk Kuşağı
17.20 Bu Toprağın Sesi
18.00 Haberler
18.35 Önce Sağlık
20.00 Haberler ve Hava Durumu
20.40 Spor
20.45 Bir Kadın Bir Erkek
21.20 Açık Oturum
23.20 Dizi Film
Yabancılar ve Kardeşler
00.00 Haberler
00.50 Dizi Film

2 PROĞRAM

09.58 Açılış
09.30 Açık Öğretim
12.00 GAP TV'ye Geçiş
17.00 Açılış
17.20 Arkası Yarın
Sevgi Bağları
18.18 Arkası Yarın
Yalan Rüzgarı
19.00 Akşam Bülteni
19.50 Tele Müzik
20.45 Okudukça
21.15 Müzik Şöleni
22.00 Gece Bülteni
22.40 Sinema

GAP

11.58 Açılış ve Program
12.00 Çizgi Film
13.20 Dizi Film
13.58 Tarım Sağlık
14.00 Haberler ve Hava Durumu
15.56 Tarım Sağlık seçtiklerimiz
15.16 Yarışma
16.00 Gide Gide GAP
17.00 TV2 ye Geçiş

İnterSTAR

07.00 Dizi Film
07.30 Dizi Film
08.00 İyi Günler Türkiye
09.30 Dizi Film
Emperatriz
10.15 Dizi Film
Santa Barbara
10.50 Sinema
12.30 Inter STAR Haber
12.30 Dizi Film
San Fransisko Sokakla
13.50 Arkası Yarın
Sevgi Işığı
14.1g Arkası Yarın
Başka Bir Dünya
15.1e Dizi Film
İhanet
15.30 Çizgi Film
Ninja Kaplumbağalar
16.00 Çizgi Film
Yoginin Çetesi
16.25 Dizi Film
Charles İş Başında
17.00 InterSTAR Habe
17.35 Dizi
Cesur ve Güzel
19.25 Dizi
Düş Dünyası
18.00 Ayna Ayna
19.30 Ana Haber Bülten
20.00 Dizi Film
Polis
26.30 Tamam mı
Devam mı
21.30 Sinema
23.4e InterSTAR Haber
23.50 Dizi Film
00.10 Yasemin
00.40 InterSTAR Haber
09.30 Sinema
03.20 Orhan Boran'lı Dakikalar
03.5e Dizi Film
Miami Vice
M.10 Dizi Film
Magnum
05.00 Gecenin Konukları
05.30 Belgesel
Mavi Gezegen
'6.50 Çizgi Film
Ninjo Kaplumbağalar

İR KONUĞUMUZ VAR

KAYBOLAN YILLARIM

AYLİN

Hanımlar, ben içiniz en biriyim. Sizlere hatımdan hatırlamayı bi- istemediğim kesitler nlatacağım. Boşu boşu- a yaşanmış yıllarımı yacağımki benim gibi imseler bedbaht olmaın. Zararın neresinden önersen kârdır deyip endine yeni bir yaşam arzı seçmekte gecikmesin.

Ben çok genç yaşta vlendim, çocuk denecek aşta. Annem, babam, inelerim beni karşılarına aldılar. «Evladım evleniyorsun. Orası artık ömrünün sonuna kadar yaşayacağın yer. Kocan ne derse karşı çıkmayacaksın. Kayınvalideden, kayınbaban ne derse o olacak. Sen hep sessiz kalacaksın. Sakın şikâyetlerin gelmesin. Bizi mahcup etme» diyerek nasihatlarını sürdürdüler. Kısacası, benim hiç söz hakkım yokmuş. Dinledim sözlerini.

Evliliğimin ilk yılları çok huzurlu olmasa da şöyle böyle geçti. İki kızım oldu. Eşim yavaş yavaş içkiye, kumara ve sefahata doğru yol alıyordu. Dilimin döndüğünce, iyilikle, güzellikle ona yaptıklarının yanlış olduğunu, henüz vaktin geçmemiş olduğunu kendisine çeki düzen vermesi gerektiğini anlatmaya çalışıyordum. O ise gittikçe arttırıyordu; iyi olacağına batağa gidiyordu. İşini aksatmaya başladı. Derken alkol ve humar bağımlısı oldu ve işini terketti. Allah umuduna yaşamaya başlamıştık. Bu olaylar beni sinirli biri haline getirmişti. Yıpranıyordum tabi. Çocuklarda yıpranıyorlardı. Evde huzur rahat kalmamıştı. Kavgalar ve sefalet had safhadaydı. Sanmayın ki kavga için sebepleri ben yaratıyorum. Eşim içip içip gecenin bir vaktinde, saat bir mi, iki mi, üç mü olur, önemli değil, gelirdi. Bu çocuklar okula mı gidecek, anneleri sabah erken kalkıp çocuklara kahvaltı hazırlayıp, onların hazırlanmasına yardım mı edecek hiç önemi yoktu. Sırayla hepimi uyandırıp başlardı abuk subuk konuşmaya. Susarım, «neden susuyorsun ben haklıyım» diye, konuşurum «vay efendim nasıl karşılık verirsin» diye başlardı kavgaya. Susturabilirsen sustur.

Devamı Sayfa 4'de

Uçak Seferleri

ANKARA/GAZİANTEP
KIŞ TARİFESİ

	Ankara kalkış	Gaziantep varış
Günler	Saat	Saat
Pazartesi	15.25	16.35
Salı	15.25	16.35
Çarşamba	15.25	16.35
Perşembe	15.25	16.35
Cuma	15.25	16.35
Cumartesi	15.25	16.35
Pazar	15.25	16.35

İSTANBUL / GAZIANTEP DİREK SEFERLER

	İstanbul kalkış	Gaziantep varış
Günler	Saat	Saat
Salı	09.15	10.55
Perşembe	09.15	10.55

GAZİANTEP /ANKARA KIŞ TARİFESİ

	Gaziantep kalkış	Ankara varış
Günler	Saat	Saat
Pazartesi	17.25	18.45
Salı	17.25	18.45
Çarşamba	17.25	18.45
Perşembe	17.25	18.45
Cuma	17.25	18.45
Cumartesi	17.25	18.45

GAZİANTEP /İSTANBUL DİREK SEFERLER

	Gaziantep kalkış	İstanbul varış
Günler	Saat	Saat
Salı	11.45	13.30
Perşembe	11.45	13.30

Somali'de Ulusal

Bastarafı sayfa 1'de

oluşturulması konusunda görüş birliği sağlandığını belirttiler.

Görüşmelerde Mart ayında yapılması planlanan Ulusal Uzlaşma Konferansı için bir gündem oluşturulmasına çalışılıyor.

BİZ KADINLAR

FÜSUN

Toplum Uyutulurken Anadolu Basını

Öğrencilik yıllarımızda, Türkçe ve Edebiyat öğretmenleri fotoroman kültüründen söz ederlerdi. Gerçekten bunların yaygın bir okuyucu kitlesi vardı. Merak ettik. Elimize geçenleri okuduk. Abartılı olaylar, tesadüfler üzerine kurulu maceralardı. Tat alamadık. Bu tipi tanımanın ötesinde bize yararı olmadı. Hatta birincide değilse de daha sonrakilerde yitirdiğimiz zamana acıdık.

Gelelim bugün çeşitli TV kanallarında yayınlanan dizilere. Özellikle gündüz kuşağı tam bir uyutmaca. Pembe dizi adı altında yayınlanan lar, fotoromanların görüntülü şeklinden başka birşey değil. Yazık ki bunları özellikle kadınlara yönelik programlar. Evde canı sıkılan kadın ne yapacak, zamanını televizyonla değerlendirecek. Yayınlanan programlar, gerçekten zamanı değerlendirecek tipte olsa topluma katkısı kuşkusuz çok büyük olur. Ama televizyoncular yarardan önce zaman doldurmayı hedefledikleri için boş düşler kurdurmanın ötesine geçemiyorlar.

Bu fotoroman senaryolarının uyarlanması yetmezmiş gibi, tamamen para kazanmaya yönelik yarışma programları iyice can sıkmaya başladı. Bol bol 900'leri çevir, şansın varsa atıp tut; birey olarak sen kazanırken kuruma da havadan para yağsın. Para kazanma şansa, daha doğrusu kumara bağlanırken, kazanıp—kaybetmek de çok kolay anlayışını yayıyor topluma.

Çözüm, basında olabilir belki. Ama toplum okumaz haldeyken yazılı ürün nasıl etkin olabilecek?

Çok değil bundan sanırım dört yıl kadar önce, bugün dağılanların yarı hacminde bir ansiklopedi alabilmek için gazeteye ek ücret ödemek gerekiyordu. Şimdi, sanki kağıt—baskı - emek gökten yağıyormuş gibi bol bol dağıtılıyor ansiklopediler. Yanısıra verilen hediyeleri saymaya gerek bile yok. Açıkcası, sözlü, görsel yayıncıların tuttuğu yola yazılı yayıncılar da katıldı. Peki toplum, bu derece basitleştirilen emeğe saygıyı da yitirmiyecek mi sonuçta?

Yayıncılar, Anadolu Basını dışında, çıkmaza girdiler. Bol yatır, bol kazan gerisi boş anlayışına kapıldılar. «Para parayı çeker» düşüncesinden hareket, cepleri dolduruyor yalnızca; beyinlerse işlemedikleri için giderek körelirler. Okuma

Devamı sayfa 4'de

Kaybolan Yıllarım

Baştarafı sayfa 3'te

Sabahın yedisi, sekizi olur ben hâlâ beyefendinin bitmek tükenmek bilmeyen sarhoş ağzıyla kavgalarını, küfürlerini dinlerdim. Aile büyükleri ne dantşınca, «geçer yavrum, geçer kızım. Her evlilikte böyle dönemler olur. Sen sakin ol» deyip geçerlerdi. Böylece yıllar uçup gitti her yıl daha da kötüleşerek. Artık evden, karısından, çocuklarından hasılı gerekli olan hiçbir şeyden haberi yoktu. Kendine doğru uyuyor, kendi çabalarımla hazırladığım yemeğe bin bir bahane bulur, kapıyı çarpıp söylene söylene giderdi. Bir daha o'nu bu labilene aşkolsun. Gece yarısından sonraki bir saatle, ayakta ayakta duramıyacak kadar içkili gelirdi.

Son zamanlarda «ben iki ruhluyum» diyordu. İçindeki kötü ruh «karımı ve çocukların yak diyor. Sizi yakacağım» derdi. Korkudan kızlarımla birlikte titreşerek sabahlara kadar otururduk. Bir başka akşam ge bir «sizi evle birlikte ateşe vereceğim» derdi. Çocukları yanıma alır, kapı arkadan kilitler yine sabahlardık.

Bu gerginlikle birlikte müthiş yokluk da çekiyorduk. Çocuklarıma ekmek alacak parayı bile bulamıyordum. Okul masrafları bir taraftan, günlük masraflar bir taraftan, ne yapacağımı bilemiyordum. Kime ne diye bilirdim. Benim herhangi bir mesleğim yok, malım mülküm yoktu. Ekonomik bağımsızlığı olmayan bir kadın olarak çok ezildim, çok yıprandım. Baktım olacak gibi değil çocuklarla konuşarak bu evliliği bitirmeye karar verdim.

Tam beş yıl oldu ayrılalı. İlk yıllar biraz bocaladım. Şimdi çok rahatım. Cehennem azabı içinde geçirdiğim uzun yıllara acıyorum. Keşke daha önce ayrılsaydım diyorum. Kendim de çocuklar da yeniden dünyaya gelmiş gibiyiz. Şükürler olsun Tanrım sana.

Kızlarımın ekonomik bağımsızlıklarını kazanıp iyi bir meslek sahibi olmaları için elimden gelen her fedakârlığı yapıyorum. Benim çektiklerimi onların çekmemesini diliyorum.

ÖZKÖSE ELETRİK

Toptan Perakende
Elektrik Malzemesi
ve Avize Çeşitleri

Mustafa Özköse

Telefon: 22128

PTT Caddesi No: 4 —B
NİZİP

Okullararası Veleybo
Karşılaşmaları Sonuçlandı

Nizip okullararası voleybol karşılaşmaları sonuçlandı. Kızlarda Yatılı Bölge Okulu ve Sağlık Meslek Lisesi; Erkeklerde Anadolu Lisesi (orta kısım ve Nizip Lisesi birinci oldu. Bu okullar Gaziantep grubunda yapılacak karşılaşmalarda Nizip'i temsil edecekler.

Karşılaşmalarda sıralanma şöyle oldu :

Ortaokul kızlar: 1- YİBO, 2 — Anadolu Lisesi, 3 — Marufoğlu Orta okulu.

Ortaokul erkekler : 1 — Anadolu Lisesi, 2- Atatürk Ortaokulu, 3 — YİBO.

Lise kızlar : 1—Sağlık Meslek Lisesi, 2— Endüstri Meslek Lisesi, 3— Nizip Lisesi.

Lise erkekler: 1— Nizip Lisesi, 2— İmam tip Lisesi, 3— End Meslek Lisesi.

Masa tenisi karşılaşmalarının ise 9 Ocamartosi günü başlıyacağı bildirildi.

Tarımsal

Baştarafı sayfa 1'de

lunduğunu, çiftçilerin bu konudaki ihtiyaçlarının karşılanacağını söyledi.

Doç. Kaynaş'ın verdiği bilgiye göre Vakıf ayrıca tarımsal alanda yatırım yapmak isteyen kişi ve kuruluşlara da yeni projelerin gerçekleştirilmesi konusunda da yardımcı oluyor.

Toplum

Baştarafı sayfa 3'te

tembeli toplum, bir de çalışma tembeli haline gelir. İşte o zaman kim yolumuzu aydınlatacak merak ediyorum.

Babıali Basını para sı bol olduğu için hediye yoluyla da olsa satış yaparken, Anadolu Basını parasızlıktan yayınına ara vermeme savaşını sürdürüyor. Üstelik, bu savaşı, Babıali gibi bir rakip ve okumayan bir kitle karşısında kazanma şansı da yok gibi.

Gerekli Telefonlar

Devlet Hastanesi	75400
Sağlık Ocağı 1 nolu	71133
Sağlık Ocağı 2 nolu	71633
Verem Savaş Dispanseri	71091
Yangın	00° ve 72800-43
Savcı	71066-71008
Jandarma	71056
Polis	71702
Trafik	73474
PTT Arıza	021
PTT Santral	72000
Şehirler ve Uluslararası Kayıt	051
Elektrik Arıza	72627
Su Arıza	73900-27-42
Belediye	73900
Belediye Özel Kalem	71326
Devlet Demir Yolları	71172
Otogar	71639
Turistik Otel	71624
Gençlik ve Spor Md.	71789
Ziraat Odası	71287

TOROS

TOROS GÜBRE

Zirai İlaç Zirai Alet
ve Hibrit Tohum

Merkez: Saraç Yokuşu no:38
Şube: Buğday Pazarı no:5 NİZİP
TEL: 748 46
FAX: 710 01

HALKI AYDINLATMAK ONU YÖNETMEKTEN ÇOK DAHA ZORDUR

NİZİP

GÜNLÜK SİYASİ BAĞIMSIZ GAZETE

TEL: 71205 Kuruluş : Mart 1968 YIL : 24 Sayı 3593

7 OCAK 1993 Perşembe

Fiatı 1500 TL

Dışişleri Bakanı Hikmet Çetin Dün Nizip'e Geldi

Gaziantep'ten milletvekili seçilen ancak bugüne kadar seçmeninin karşısına çıkamayan Dışişleri Bakanı Hikmet Çetin dün Antep ve ilçeleri ne ziyaretlerde bulundu.

Saat 11'de Nizip'e gelen Çetin, Belediyenin önünde bando ve davul zurnayla karşılandı. Bele diye önünde kalabalık bir halk yığını vardı. Bu karşılamada belki de Nizip'e ilk olarak bir dışişleri bakanının geliyor olmasının heyecanı da gizliydi.

Sayın Çetin doğru Belediye ek binasına gel di ve «Hayırlı uğurlu olmasi dileğiyle ve Nizip'e daha fazla hizmet verme si dileğiyle açıyorum» di yerek açılışı yaptı.

Başkanlık odasına girildi. Burasına oda demekten çok salon dense yeridir. Burada oturuldu, halkın istekleri dinlendi. Ülfet işçilerinin şikayetleri oldu ve ilgilenmesi istendi. Bakan, «Bilgi al

Devamı Sayfa 4'de

Diyoruz ki:

« Özbekistan beni ne Ilgilendirir »

H. Hüseyin İNCE

****

Geçen gün bir okuyucumuz yazıhanemize geldi. Şurdan burdan konuşurken, okuyucuların Nizip haberi görmek istediklerini söyledi. «Bir arkadaş, Özbekistan beni ne ilgilendirir. Hoca, dış haberlere ağırlık veriyor» dediğini belirtti. Böyle bir düşüncenin yanlışlığını söylüyordum ki, «Özbekler Türk'tür, onlardan haberli olmamız gerekir. Ama Çin'in yüzde 12 kalkınma hızının bizim için bir haber değeri yok» diye sözümü kesti. Çünkü o sırada Çin haberini içeren gazetemizi elinde tutuyordu.

Daha önceleri de benzer eleştiriler almış ve düşündüklerimizi belirtmiştik. Konuyu biraz daaçık biçimde ortaya koymak gerekiyor anlaşılan.

Biz de isteriz daha bol Nizip haberi olsun. Ama ilçemiz küçük bir yer; günlük bir gazeteyi dolduracak haber çıkmıyor. Antep gazetelerine göz atarsanız benzer durumu görürsünüz. Özellikle iç sayfadakiler yerel haber değildir.

İkinci konu şu: Okuyucu önemli yurt ve dünya haberlerini de gazetelerde bulmalıdır. Biz Nizip olarak dünyada tek başımıza yaşıyor değiliz ki, Nizip'in dışında ki haberler Nizipliyi ilgilendirmesin

Şu da var: Günde 1—2 makale veriyor, yurttaki ve dünyadaki olayları yorumluyoruz. Okuyucunun böyle gelişmelerden haberi olmazsa, yorumlarda ne denilmek istendiğini gereği gibi en layıp değerlendiremez.

Gelelim okuyucunun «Özbekistan bizi ne ilgilendirir» sözüne.

Devamı sayfa 3'te

Çernobil Gündemden İnmedi

Çernobil olayının etkilerinin araştırılması amacıyla çeşitli meslek kuruluşları tarafından Çernobil için Toplumsal Duyarlılık Grubu oluşturuldu.

Düzenlenen basın toplantısında, gruba üye kuruluşlar adına konuşan Türk Tabipleri Birliği Başkanı Selim Ölçer, halkın bu konuda bilinçlendirilmesi için çalışacaklarını söyledi. İsteyen herkesin bu gruba katılabileceğini belirten Ölçer, yetkilileri de daha duyarlı olmaya çağırdıklarını bildirdi.

Ayakkabı Hırsızlığı

Pazartesi günü saat 11.30 sularında Cumhuriyet Mahallesi Yeni Uran Yolu Sokağındaki bir iş yerinden ayakkabı çalın

Devamı Sayfa 3'te

Polis ve jandarma Yasası Değişiyor

İl idaresiyle polis ve jandarmanın görev ve yetkilerini belirleyen yasalarda değişiklik yapılmasına ilişkin yasa taslakları açıklandı.

İçişleri Bakanı İsmet Sezgin, taslakların yasalaşmasıyla olağanüstü hale gerek kalmayacağını belirtti.

İsmet Sezgin basın toplantısında, taslakların yasalaşmasıyla demokratik, etkin, kalkınmayı hızlandıran güçlü genel ve yerel yönetimlerin oluşturulacağını söyledi.

Sezgin, il idaresi ka

Devamı Sayfa 4'de

Çocuklara Bıçak Vermeyin !

Geçen Cumartesi günü saat 13 sularında Saha Mahallesi Uygur Sokakta oynamakta olan 9 yaşlarındaki Vedat Özkan, 8 yaşındaki Cemal Kaya tarafından bıçakla yaralandı.

Durum polise intikal

Devamı sayfa 4'de

Mobilet ile Oto Çarpıştı

Pazartesi günü saat 16.30 sularında H. Erkan Ümit yönetimindeki 27 KN 083 plakalı araba ile sürücüsü belirlenemeyen 27 DZ 338 plakalı mobilet Cumhuriyet Mahallesi Yaşar Sokakta çarpıştı Mobilet sürücüsü yaralandı.

Hızlı Gitmenin Bedeli

YAZISI SAYFA 4'de

NİZİP GAZETESİ

Sahibi :
H. Hüseyin İnce
Yazı İşleri Müdürü
A. Füsun İnce

Basıldığı Yer :
DİRLİK MATBAASI
Belediye Sitesi No 14
Telefon: 71205
NİZİP

ABONE ÜCRETİ
YILLIK
250.000
(KDV Dahil)

İLAN TARİFESİ
Resmi ilanlar tek sütun santimi 7.000 TL, Mah... keme ilanları tek sütün santimi 3.000 TL, Yö... Parti, Dernek, Şirket, Kooperatif Kongre ve Tö... zük ilanları, Teşekkür, Başsağlığı ilanı en uygu... fiatlarla yayınlanır. Reklamlar pazarlığa tabidi...

İKİZCE'DEN BİR DAMLA

MEHMETÇİK SOMALİ'DE

AHMET ŞAHİN

Can Akdeniz coştu dalgalı aktı
Mehmed'e Somali görevi çıktı
Bosna-Hersek yine boynunu büktü
Oraya da umut gönder Mehmed'im

Yolladık Mersin'den üçyüz neferi
Moğadişu için olduk seferi
Ama Saraybosna Süveyş'ten beri
İstersen rotanı dönder Mehmed'im

Açıldık denize Bismillah ile
Sorun Osmanlıyı geçerken Nil'e
Ayak basar isen o kızgın çöle
Bilki atan idi önder Mehmed'im

Solunda Mekke var aç gönlünü aç
Uğrarsan limana sen Cidde'yi seç
Sol Yemen türküsünü söyleyerek geç
Öyle bir anı ki ender Mehmed'im

Hemen ileride Aden Körfezi
Sorma okyanusa o tanır sizi
Hâlâ yaşar onda dedenin izi
Şanlı bir sayfaydı dönder Mehmed'im

Selam, şefkat farklısın sen Coni'den
Somalili kucak açar sahiden
Pekiştirin kopmuş bağı yeniden
Farklı olsa ne ki tenler Mehmed'im

Şahin Ahmet doldu yine gözlerin
Tarihe uzandı derken sözlerin
Adım adım al bayrağı izlerim
Bize de bir selam gönder Mehmed'im

Sönmez Elektrik
Toptan, Perakende inşaat ve Sanayi Elektrik Malzemesi
Telefon Makinası, Aksesuar,
Posta Kutusu, Ticareti
Bol Çeşit Uygun Fiat
Mehmet Karakaya
TLF: 744 22 PTT Cad. Iffaiye Sokak No 1-A — Nizip

Aramızdan Ayrılanlar

Sefer Demir
Reşat Uzar
Kadriye Karabaş
Mehmet Solmaz
Ali Arslan
Müslüm Üzen
Türkan Savaş
Ş. Müslüm Unal
Banu Dikbaş
Yusuf Akar
Ali Akar
Mehmet Taş
Adile Cançelik
Lütfiye Çiloğlu
İsa Bildirici
Bahar Bozkurt
Mehmet Nuri Can...
Güllü Korkmaz
Mehmet Özdemi...
Davut Kurt
Ertuğrul Pekmez...

TV'DE BUGÜN

1 PROĞRAM

06.58 Açılış
06.45 yayçep
07.00 Gün Başlıyor
08.00 Haberler
8.10 Gün Başlıyor
10.00 Haberler
10.20 Arkası Yarın
Ölümün Eşiğinde
10.55 Kadın Saati
Güz güneşi
12. 45 Müzikli dakikalar
11.25 Arkası Yarın
Telefondaki Ses
12.10 Dizi Film
Dünya Bu İşte
13.00 Haberler
13.15 Arkası Yarın
Tutku
13.35 Bir Solist
13.45 Dizi Film
Mavi Ay
15.00 Haberler
15.10 Arkası Yarın
Camilla
16.00 Çocuk Kuşağı
17.20 Bu Toprağın Sesi
18.00 Haberler
18.10 Kamuoyu
18.35 Once Sağlık
18.30 Dizi Film
Umut Taksi
18.40 İnanç Dünyası
20.00 Haberler ve Hava
Durumu
20.40 Spor
21.00 4×21 Doludizgin
22.15 Stüdyo A
60 Dakika
23.20 Dizi Film
Amerika
00.00 Haberler
00.25 Haftanın İstekleri

2 PROĞRAM

09.58 Açılış
09.30 Açık Öğretim
12.00 GAP TV'ye Geçiş
17.00 Açılış
17.20 Arkası Yarın
Sevgi Bağları
18.18 Arkası Yarın
Yalan Rüzgarı
19.00 Akşam Bülteni
19.25 Belgesel
Mahalli Basınımız
20.40 Avrupa Kupası
20.30 Yeşil Enerji
22.00 Gece Bülteni
japonyadaki kardeş
şehirlerimiz

GAP

11.58 Açılış ve Program
12.00 Çizgi Film
12.20 Müzige Başlarken
12.35 Herşeye Rağmen
14.16 Ah Ana
13.28 Sizin için
seçtiklerimiz
14.00 Haberler ve Hava
Durumu
14.16 Tüketici Köşesi
14.05 Belgesel
15.56 Tarım Sağlık
16.00 Gide Gide GAP
17.00 TV2 ye Geçiş

İnterSTAR

07.00 Dizi Film
Bu Dünyanın Dışında
07.30 Dizi Film
Geniş Aile
08.00 İyi Günler
Türkiye
09.30 Dizi Film
Emperatriz
10.15 Dizi Film
Santa Barbara
10.50 Sinema
12.30 Inter STAR Haber
12.30 Dizi Film
San Fransisko Sokakl...
13.50 Arkası Yarın
Sevgi Işığı
14.1g Arkası Yarın
Baska Bir Dünya
15.1e Dizi Film
İhanet
15.30 Çizgi Film
Taş Devri
16.00 Çizgi Film
Yoginin Çetesi
16.25 Dizi Film
Patron Kim
17.00 InterSTAR Hab...
17.35 Dizi
Cesur ve Güzel
19.25 Dizi
Düş Dünyası
18.00 Ayna Ayna
19.30 Ana Haber Bülte...
20.00 Yüksek Ökçeler
20.30 Tamam mı
Devam mı
21.00 Dizi Film
Cinayet Dosyası
22.55 InterSTAR Habe...
22.10 Haftanın Starları
23.30 Yasemin
23.40 InterSTAR Habe...
23.50 Dizi Film
Strıngray
02.20 Dizi Film
Şehrin Meleği
05.30 Şov Dünyası
04.10 Dizi Film
05.20 Konser
06.35 Çizgi Film
Taş Devri
06.50 Çizgi Film
Köfte ve Makarna

« Özbekistan Beni Ne İlgilendirir »

Baştarafı sayfa 1'de

... Doğrusu ya, bu cümleyi yadırgadım. Özbek bizi ilgilendirmeyecek de kim ilgilendirecek? Özbekler de bizim gibi Türktür. Dünyada biraz da onlarla güç bulur, de ger kazanırız. Sözgelimi Bosna—Hersek bizi ilgilendirmiyor mu? En azından insan olarak ilgilendirir, ilgilendirmelidir. Kırpların eline fırsat geçse hemen İstanbul'a yürüyüverirler. Miloseviç, 1389'dan beri Büyük Sırbistan ülküsü gerçekleşememiş, «öldürelim» diyor. Türkiye'nin, Bosna Hersek'e nasıl manevi desteği varsa, Özbekistan'ın da Türkiye için en azından manevi desteği olacaktır.

Konuk okuyucu da diyor ki, «Özbek bizi ilgilendirir ama Çin ilgilendirmez.»

Hayır; Çin de ilgilendirir. Çin, tarih boyunca Türklerle savaşmıştır. Bugün Doğu Türkistan, Çin işgali altındadır. Uygur Türkleri özgürlükten yoksun bulunuyor... Çin'in genel durumunu Türk yurttaşı bilmeli, gelişi gidişi görmelidir. Bu izlemeyi de basın aracılığı ile en iyi biçimde yapabilir. Açıkcası, bizim görevimiz halkımızı haberdar etmek ve aydınlatmaktır.

Çin'in kalkınma hızını bilmek gerekli mi diyeceksiniz. Gerekli elbet. Hem Çin'in gidişini öğrenmek için, hem siyasilerimizin söylediklerini değerlendirmek için gerekli.

Siyasilerimiz, yüzde 7 kalkınma olursa enflasyonu yüzde 50'den aşağıya çekilemiyeceğini söylüyorlar. Oysa Çin, kalkınma hızını ortalama yüzde 12 yapmış ve enflasyonu yüzde 6.

Dünya ya daha geniş bir açıdan bakmak gerektiği inancındayız.

Uçak Seferleri

ANKARA/GAZİANTEP
KIŞ TARİFESİ

	Ankara kalkış	Gaziantep varış
Günler	Saat	Saat
Pazartesi	15.25	16.35
Salı	15.25	16.35
Çarşamba	15.25	16.35
Perşembe	15.25	16.35
Cuma	15.25	16.35
Cumartesi	15.25	16.35
Pazar	15.25	16.35

İSTANBUL / GAZİANTEP DİREK SEFERLER

	İstanbul kalkış	Gaziantep varış
Günler	Saat	Saat
Salı	09.15	10.55
Perşembe	09.15	10.55

GAZİANTEP /ANKARA KIŞ TARİFESİ

	Gaziantep kalkış	Ankara varış
Günler	Saat	Saat
Pazartesi	17.25	18.45
Salı	17.25	18.45
Çarşamba	17.25	18.45
Perşembe	17.25	18.45
Cuma	17.25	18.45
Cumartesi	17.25	18.45

GAZİANTEP /İSTANBUL DİREK SEFERLER

	Gaziantep kalkış	İstanbul varış
Günler	Saat	Saat
Salı	11.45	13.30
Perşembe	11.45	13.30

Ayakkabı

Baştarafı Sayfa 1'de

dı. Maruf Korkmaz, Müdür Kaya ve Çerkez Kâya sanık olarak yakalandı.

Maruf Korkmaz'ın ayakkabıyı kendisinin çaldığını, diğerlerinin ilgisi bulunmadığını söylemesi üzerine Maruf Korkmaz savcılığa sevk edildi. Sorgulamasının ardından serbest bırakıldı.

BİZ KADINLAR

FÜSUN

Kadın Toplantısının Ardından

Geride bıraktığımız yılın son günlerinde Nizip'te olumlu bir gelişme daha gerçekleşti. Bu da Halk Kütüphanesinde Kadın Toplantılarının başlamasıydı.

4 Ocak günü ikinci toplantı yapıldı. Kadınlar o derece dolu ki, bir sonraki toplantı için çeşitli öneriler sunuluyor, sonuçta öneriler sıraya giriyor. Genç kızlar ilgiyle izliyor toplantıları. Yalnız eksik olan ev hanımlarının ilgisi.

Toplantılar düzenlenirken birkaç hedef belirlenmişti. Birinci hedef Kütüphaneyi ve kitabı tanıtmaktı. Bu, bir ölçüde sağlandı. Artık kütüphaneye kitap almaya daha çok kadın geliyor. Konuşma hazırlamak için araştırma yapanlar kütüphanede çalışıyor. Hedefimizin bir diğeri de bugünün ve geleceğin annelerini aydınlatmaktı. Ama henüz bugünün ışık arayan annelerini kütüphanede göremedik. Belli bir yere gelip verici olabilenler toplantılara katıldığı halde, henüz alıcı kitleye ulaşılamadı.

Amacımız evde kalan kadına kütüphaneyi tanıtmak, ona okuma sevgisini verebilmek. Amacımız evdeki kadının sorunlarına çareler üretebilmek, onu verici kılabilmek Nizip Gazetesi olarak bu tür toplantıları destekliyoruz, önemine inanıyoruz. Bunun için de okuyucularımızın desteğini bekliyoruz. Biz toplantı öncesi ve toplantı günü konuyu duyurup Nizipli kadınları davet ediyoruz. Eğer okuyucularımız bu duyurumuzu çevrelerine iletirlerse daha geniş bir kitleye ulaşabiliriz. Genelde gazetemiz iş yerlerine dağıtıldığı için evde oturan kadınların sanırız toplantılardan haberleri olmuyor. Onlara ulaşamıyoruz. Eğer işyerindeki gazete eve götürülürse daha çok kadının bu toplantılardan yararlanmasına olanak doğar. Biz on beş günde bir Kütüphane gününe katılımı bekliyoruz. Gelenler kabul günlerindekinden daha çok zevk aldıklarını dile getiriyorlar. İşte bu zevki paylaşabilmek için ev deki kadınlara ulaşmada erkek okuyucularımızın yardımını bekliyoruz.

Belki bir süre sonra bu toplantılar çeşitlendirilme aşamasına da gelecek. Ailelere, gençlere, meslek edinmişlere veya yalnızca evde yaşamını geçirmek durumunda olanlara farklı zamanlarda farklı konular sunulabilecek. Bunun gerçekleşmesi, toplantıların geniş bir tabana yayılmasına bağlıdır. Bu tabanı Niziplilerin yaratmasını diliyoruz.

Hızlı Gitmenin Bedeli

Baştarafı Sayfa 1'de

Pazar günü saat 21 sularında Muammer Aksoy Bulvarı'nda arabasını hızlı süren Müslüm Yiğit, Endüstri Meslek Lisesi önünde virajı alamıyarak yol ortasındaki refüj ve ağaca çarptı.

Araba hasar görürken önde oturan Hüseyin Özel yaralandı.

Sürücü hakkında soruşturma dosyası düzenlenerek savcılığa sevk edilmiş ancak, serbest bırakılmıştır.

Çocuklara

etti. Polis ise soruşturma dosyası düzenliyerek savcılığa gönderdi.

Çocukların küçük olmaları dolayısıyle soruları yapıldıktan sonra serbest bırakıldılar.

ÖZKÖSE ELETRİK

Toptan Perakende
Elektrik Malzemesi
ve Avize Çeşitleri

Mustafa Özköse

Telefon : 22128

PTT Caddesi No : 4 —B
NİZİP

Gerekli Telefonlar

Devlet Hastanesi	75400
Sağlık Ocağı 1 nolu	71155
Sağlık Ocağı 2 nolu	71653
Verem Savaş Dispanseri	71091
Yangın	68° ve 73900-42
Savcı	71066-71065
Jandarma	71056
Polis	71702
Trafik	75474
PTT Arıza	021
PTT Santral	72000
Şehirler ve Uluslararası Kayıt	°51
Elektrik Arıza	72627
Su Arıza	73900-27-42
Belediye	73900
Belediye Özel Kalem	71926
Devlet Demir Yolları	71172
Otogar	71689
Turistik Otel	71684
Gençlik ve Spor Md.	71789
Ziraat Odası	71287

Dışişleri Bakanı Hikmet Çetin

Baştarafı Sayfa 1'de

dım. İlgileneceğim. Söz veriyorum» dedi.

Suriye kapısına ve Irak kapısına işlerlik kazandırılması ve petrol taşınmasına izin verilmesi de istendi.

Dışişleri Bakanı Çetin, Suriye ile bir problem bulunmadığını, konuya tekrar eğileceğini belirtti. «Ancak, Irak kapısı konusu bize bağlı değil. BM Kararına bağlı. Yoksa Irak'la problem çözülmüş bulunuyor» dedi. Tanker için ise «mazot işi aşırı gitti. Devlet zarar görüyor» diyerek karşı çıktı. Çözümün transit yolum açılmasında olduğunu söyleyen Çetin, 40—45 bin kamyonun ve otel, ... ta ve ilgili esnafın ... görmekte olduğunu ... ledi.

Belediyeden ... Çetin Tansaş'ı gezdi ... ristik otelde öğle ye... yedikten sonra K... kuş'a gitmek üzere ... mizden ayrıldı.

Polis

Baştarafı sayfa 1'de

nununun bazı maddelerinin değiştirilmesi ve yeni maddeler eklenmesiyle ilgili taslak konusunda bilgi verirken, 1949'da yürürlüğe giren yasanın zamanla sistemin işlerliğinde ciddi sıkıntılar meydana getirdiğini bildirdi.

İsmet Sezgin, bölge kuruluşlarının sayıca yetersiz düzeylere ulaşması, ayrıca bazı bakanlık ve merkezi idarelerin tüzük ve yönetmeliklere mülki idare amirlerinin yetkilerini kısıtlayan ya da kaldıran hükümler koydukların anlattı. Bunun yetki genişliğini önemli ölçüde zedelediğini kaydeden İsmet Sezgin, ulusal bütünlüğü tehdit eden olayların kapsam ve nitelik değiştirmesi karşısında konu düzen ve güvenliğinin sağlanması, öğretim özgürlüğü gibi konularda yetki yetersizlikleri ve boşluklarının ortaya çıktığını belirtti. Sezgin, bu gelişmeler çerçevesinde güçlü bir yönetimin oluşturulmasının zorunlu hale geldiğini söyledi.

SATILIK
DÜKKAN ve DAİRELER

UZUN ÇARŞI 38 NUMARADA, 4 ADET DÜKKAN VE 2 ADET DAİRE SATILIKTIR.

MÜSTAKİL TAPULARI MEVCUTTUR.

NİZİPLİLERİN İLGİSİNE SUNULUR.

MÜRACAAT : Ümit Eczanesi
(Hastane Karşısı) — Nizip

TOROS

TOROS GÜBRE

Zirai İlaç Zirai Alet
ve Hibrit Tohum

Merkez: Saraç Yokuşu no:38
Şube: Buğday Pazarı no:5 NİZİP
TEL: 748 46
FAX: 710 01

HALKI AYDINLATMAK ONU YÖNETMEKTEN ÇOK DAHA ZORDUR

NİZİP

GÜNLÜK SİYASİ BAĞIMSIZ GAZETE

TEL: 71205 Kuruluş : Mart 1968 YIL : 24 Sayı 3594

8 OCAK 1993 CUMA

Fiatı 1500 TL

★ Körfezde Gerilim Tırmanıyor

Irak, 32. paralelin güneyinde uçuşa kapalı bölgedeki füzeleri geri çekmek için Amerika Birleşik Devletleri, İngiltere, Fransa ve Rusya tarafından verilen ültimatomu reddetti.

Irak'ın resmi ajansı Irma'nın haberine göre Irak Başbakan Yardımcısı Tarık Aziz ülkenin her yerine hava savunma sistemleri yerleştirme ve hava sahalarında keşif uçuşları yapmaya hakları olduğunu belirtti.

Aziz, batılı ülkelerin 32. paralelin güneyine getirdiği yasakları tanımadıklarını da açıkladı.

Tarık Aziz, Irak'ın egemenlik, bağımsızlık ve öteki yasal haklarını korumak amacıyla her zamanki duyarlılığı gösterdiğini, şimdiki tutumlarının Amerikan ve Baş kanının kısa bir süre sonra değişecek olmasıyla ilgili olmadığını belirtti

Aziz, Irak'a herhan

Devamı Sayfa 3'te

Diyoruz ki:

Radyasyon Tartışması

H. Hüseyin İNCE

Dün gece TRT 1'de 1986 yılında Çernobil Nükleer Santralinin patlaması sonucu Türkiye'ye gelen radiasyon bulutları ve radyoaktif serpinti konusu tartışıldı. Ancak bir terslik vardı: Açık oturumda bilim adamları olacakken politikacılar bulunuyordu.

Görünen o idi ki, bu tatsız olaydan siyasal partiler ANAP'ı hırpalamak için yararlanmak istiyorlardı. ANAP temsilcisi iyi savundu kendilerini. Koalisyon temsilcileri ise hafif kaldı. RP temsilcisi fikirlerini iyi anlattı. Ama gereksiz yere baş örtüsünden söz etmesi bir anda konuşmasının değerini düşürüverdi. CHP temsilcisi ilk konuşmasında iyiydi ama Bülent Akarcalı'nın çıkışı ile bocaladı.

Bizce asıl kusur Cahit Aral'daydı. Gereksiz konuşmalar yapmış ve radiasyonlu fındığı Rus lara yedirdiği gibi bir devlet adamına yakışmayacak laflar etmişti. Sanki Çernobil olayını Rus halkı isteyerek yaptı ve radyoaktif bulutları Türkiye üzerine gönderdi.

Asıl mesele şu: Türkiye de nukleer konular ve radyoaktivite meselesi daha çok fiziksel yönüyle, enerji üretilmesi yönüyle ele alınmıştır. Radyoaktivitenin biyolojik olarak etkisi üzerinde çalışan araştırmacı pek yoktur. Gerçi tabipler konuyla ilgilidir ama kanser oluştuktan sonrasıyla ilgilenirler. Neden bilinmeden çözüm aranması, tedavide başarıyı da engelliyor. Oysa asıl yapılması gereken şey, kanser, niye ve nasıl oluşur meselesini çözmektir.

Kanser, hücre bölünme mekanizmasının

Devamı Sayfa 3'te

Nareciyeye Yöneliş

Türkiye'nin narenci ye üretim merkezi durumunda olan Doğu Akdeniz Bölgesi'nde, meyve veren ağaç sayısının 18 milyonu aştığı bildirildi

Adana, Hatay, İçel ve Antalya'da, son tesbitlere göre, 9 milyon 596 bini portakal, 4 milyon 353 bini mandalina, 4 milyon 294 bini limon ve 232 bini greyfurt olmak üzere toplam 18 milyon 507 bin adet meyve veren ağaç bulunuyor.

Ç. Ü. Ziraat Fakültesi'nden Prof. Ahmet Çınar, yaptığı açıklamada, Doğu Akdeniz Bölgesi'nde, özellikle son 6--8 yıldan buyana, narenciye üretimine büyük yöneliş olduğunu, mevcut potansiyelin ise ancak onda birinin kullanıldığını bildir

Devamı Sayfa 2'de

Kafası Ezilmiş Bir Erkek cesedi bulundu

Nizip Çayı içerisinde kafası taşla ezilmiş bir erkek cesedi bulundu.

Edinilen bilgiye göre, Çay'ın Akçakent köyü kıyısında köylüler tarafından bir ceset bulunduğu ihbarı yapıldı. Olaya Cumhuriyet Savcılığınca el konulması sonucu yapılan otopside, cesedin 50--60 yaşlarında bir erkeğe ait olduğu belirlendi.

Yetkililer, kimliği belirlenemeyen kişinin 15 gün önce kafası ezilerek öldürüldükten sonra Nizip Çayına atıldığının anlaşıldığını bildirdi.

Bosna Hersek Durulmuyor

Cenevre'deki barış görüşmeleri yeniden başlamadan Bosna-Hersek'teki çarpışmalar tekrar şiddetlendi.

Saraybosna'da yoğun şekilde bombalamalar olduğu bildirildi. Saraybosna radyosu müslüman güçlerin daha önce kaybettikleri bazı mevzileri Sırplardan geri aldığını, diğer bölgelerde Sırp saldırılarının devam ettiğini bildirdi.

Bosna-Hersek Cumhurbaşkanı Aliya İzzet Begoviç, Cenevre'deki görüşmelerin ülkesindeki sorunu barışçı çözüm bulunmasını sağlıyacağı konusunda yardımcı olacağına iyimser olmadığını söyledi. Birleşmiş Milletler yetkilileriyle görüşmek üzere Nevyork'ta bulunan Begoviç, Cenevrede Sırpların son derece

Devamı Sayfa 4'de

GAP'da Acil Proje Paketi

GAP Bölge Kalkınma İdaresi Başkanlığı tarafından, 1992 - 1993 ve 1994 yıllarında GAP bölgesinin öncelikli altyapı ihtiyaçlarının karşılanması amacıyla, acil altyapı proje paketi hazırlandı.

Öncelikler tesbit edilerek hazırlanan bu proje paketinin 1992 fiyatlarıyla toplam finans ihtiyacı 543.5 milyar lira olup, paketin sadece 1992 yılı finans tutarı 147.5 milyar lira olarak belirlendi.

GAP Bölgesi içindeki ileri ekonomik ve sosyal göstergeler itibariyle 5 yılda Türkiye ortalaması düzeyine getirmeyi amaçlayan aksiyon planı hazırlık çalışmaları Ekim 1992'de tamamlanmıştı.

7—18 Yaşındaki Çocuklara Yönelik İki Proje

YAZISI SAYFA 4'de

NİZİP GAZETESİ

SAYF

Sahibi :
H. Hüseyin İnce
Yazı İşleri Müdürü
A. Füsun İnce

Basıldığı Yer :
DİRLİK MATBAASI
Belediye Sitesi No. 14
Telefon: 71205
N İ Z İ P

ABONE ÜCRETİ
YILLIK
250.000
(KDV Dahil)

İLAN TARİFESİ
Resmi İlanlar tek sütun santimi 7.000 TL, k
keme İlanları tek sütün santimi 3.000 TL.
Parti, Dernek, Şirket, Kooperatif Kongre ve
zük İlanları, Teşekkür, Başsağlığı İlanı en u
fiatlarla yayınlanır. Reklamlar pazarlığa

NARENCİYEYE YÖNELİŞ

Baştarafı sayfa 1'de

di.

Prof. Çınar, subtropik meyveler araştırma ve uygulama merkezi'nce gerçekleştirilen, 1985—1989 dönemini kapsayan ve 2 yıl süren araştırmanın, bölgede narenciye üretiminin bilinçli bir şekilde gelişme gösterdiğini ortaya koyduğunu kaydetti.

Prof. Çınar, doğu akdeniz bölgesinde mevcut potansiyelin iyi kullanılmadığını ifade ederek şunları söyledi :

«Bugün yeni çeşitlere olan ilgi, doğal olarak pazarın istekleri doğrultusunda oluşmaktadır. Pazarın oluşturulması ise Türkiye'nin narenciye yapısını bilen yabancı kişilerce yapılmaktadır.

«Büyük narenciye yetiştirme potansiyeline sahip ülkemizin bu konudaki yapısını kısa, orta ve uzun dönemde belirleyecek bir devlet politikası da yoktur. Üreticilere seçenek sunulamadığından, elde edilen ürün de yeterince değer bulamamaktadır.

«Bütün bu olumsuzluklara karşın, narenciye alanları giderek genişlemektedir. Ayrıca, Güneydoğu Anadolu Pro tamamlanmasıyla te, Çukurova, ge de narenciye üreti kezi özelliğini kor tır.»

BİR KONUĞUMUZ VAR

Safiye Selma OĞUZ

****

Hanımlara Çağrı

Merhaba sevgili hanımlar. Bugün sizlere Hanımların İlçe Halk Kütüphanesindeki toplantısından bahsetmek istiyorum. Pazartesi günü hanımların ikinci toplantısı yapıldı. Pekçok hanım arkadaşımız davetliydi, ama bir kısmı gelmedi. Gelemeyen ya da gelmek zahmetine girmeyen hanımlar neler kaçırdıklarını bilseler üzülürlerdi.

Toplantının konusu aile ve toplumdaki yeriydi. Konu üzerinde üç arkadaşımız iyice hazırlanarak gelmişlerdi. İlk olarak İffet Özkaya bize insanlığın varoluşundan günümüze aile yapısını anlattı. Ne kadar güzel hazırlanmıştı. Orada bulunan misafirler pür dikkat dinlediler. Meğer bilmediğimiz neler varmış!

İkinci arkadaşımız Kevser Deniz çeşitli ülkelerdeki aile yapısını ve eğitimi hakkında bizleri aydınlattı. Değişik ülkelerden örnekler verdi. Çin'den, Rusya'dan, Amerika'dan ve Japonya'dan.

Bu örneklerden birini size aktarmadan geçemiyeceğim. Amerika'da bireylerin isteğiyle gerçekleşen bir olay. 1960'lı yıllarda grup evlilikler yapılmış. Aynı çatı altında çiftliklerde isteyen kadın istediği erkeklerle, isteyen erkek istediği kadınlarla beraber olabiliyorlarmış. Nikâh olayı söz konusu değil. Çiftlerin çocukları oluyor, iki yaşına kadar anne ilgileniyor. İki yaşından sonra çocuklar orada bulunan bütün topluluğun sayılıyor. Topluluğun bütün bireyleri çocuklarla ilgileni

● Devamı Sayfa 4'de

NİZİP'İ SEVİYORU

TV'DE BUGÜN

1 PROĞRAM

06.58 Açılış
06.45 yayçep
07,00 Gün Başlıyor
08.00 Haberler
08.10 Gün Başlıyor
10.00 Haberler
10.05 Çizgi Film
Ron ve Dommel
10.20 Arkası Yarın
Ölümün Eşiğinde
11.05 Kadın ve Çocuk
Sağlığı
12. 45 Müzikli dakikalar
11.25 Arkası Yarın
Telefondaki Ses
13.00 Haberler
13.15 Arkası Yarın
Tutku
13.35 Bir Solist
13.45 Dizi Film
simenon
15.00 Haberler
15.10 Arkası Yarın
Camilla
16.00 Çocuk Kuşağı
17.20 Bu Toprağın Sesi
18.00 Haberler
18.10 Start
18.30 Dizi Film
Okul Günleri
19.00 Akşama Doğru
20.00 Haberler ve Hava
Durumu
20.40 Spor
21.40 Bir Baska Gece
22.00 Sinema
00.00 Haberler

2 PROĞRAM

09.58 Açılış
09.30 Açık Öğretim
12.00 GAP TV'ye Geçiş
17.00 Açılış
17.20 Arkası Yarın
Sevgi Bağları
18.18 Arkası Yarın
Yalan Rüzgarı
19.00 Akşam Bülteni
19.50 İslem ve Insan
19.25 Belgesel
Sokağa saçılan ışık
20.25 25. Kare
20.50Gençlerden gençliğ
21.10 sermaye merkezi
22.00 Gece Bülteni
22.40 Bir şiirin hikayesi
23.25 Eğlence

GAP

11.58 Açılış ve Program
12.00 Çizgi Film
13.35 Belgesel
14.00 Haberler ve Hava
Durumu
16.00 Gide Gide GAP
17.00 TV2 ye Geçiş

İnterSTAR

07.00 Dizi Film
Bu Dünyanın Dışında
07.30 Dizi Film
Geniş Aile
08.00 İyi Günler
Türkiye
09.30 Dizi Film
Emperatriz
10.15 Dizi Film
Santa Barbara
10.50 Sinema
12.30 Inter STAR Haber
12.30 Dizi Film
San Fransisko Sokakları
13.50 Arkası Yarın
Sevgi Işığı
14.15 Arkası Yarın
Başka Bir Dü
15.10 Dizi Film
İhanet
15.30 Çizgi Film
Ninja Kaplumbağ
16.00 Çizgi Film
Yoginin Çetesi
16.25 Dizi Film
Yenilmez Parke
17.00 InterSTAR H
17.35 Dizi
Cesur ve Güzel
19.25 Dizi
Düş Dünyası
18.00 Ayna Ayna
19.20 Dizi Film
19.30 Ana Haber Bül
20.00 Sinema
20.30 Tamam mı
Devam mı
22.05 Eğlence
Cümbürcuma
22.55 InterSTAR Ha
23.20 Sinema
01.10 Dizi Film
Valentina
02.10 Yasemin
02.00 Inter STAR Ha
02.10 Sinema
04.10 Dizi Film
Polis
05.10 Dizi Film
Kanun ve Düzen
05.30 Dizi Film
A Takımı

Radyasyon Tartışması

Baştarafı sayfa 1'de

zulması sonucu ortaya tar. Peki bu radiasyon, crede hangi merkezi etkiler de bölünme ekanizmasını bozar ?

Bu konuyu biyolog- inceler. Biyolojinin de ogenetik dalında çalı- nlar konunun asıl sahi lir. Oysa Türkiye'de konuyla çalışan bilim anı sayısı 3—5 kişiyi çmez. Çünkü sitogene-, küçümsenen biyoloji n üvey evladı gibidir.

Bir anımızı aktaralım iznimizle. Bir toplum da tanıştırılmıyordum. Hangi fakülteden diye sordular. «Fen» dedik. Büyük bir saygı ifadesi yüzlerinde gezini verdi. Bu kez «hangi bölüm» dendi. Biyoloji karşılığı verilince, bir küçümseme ifadesi belirdi yüzlerinde.

Oysa, bütün çabalar, araştırmalar canlılar içindi, insanlar içindi ve Biyolojinin konusu da canlı ve insandı. Şunu da bilmiyorlardı: Biyoloji, fizik yada kimyadan daha kolay bir araştırma dalı değildi. Nitekim yıllardan beri binlerce bilim adamı çalıştığı halde hâlâ kanserin oluş biçimi, açıkcası mekanizması çözülebilmiş değildir. Hatta büyüme ve çoğalmanın temelinde bulunan hücre bölünmesinin mekanizması öğrenilebilmiş değildir. Kalıtsal yapının ne olduğu tam olarak anlaşılabilmiş değildir.

Diyeceğimiz şu: yurt taşları kanser öcüsüyle korkutmanın anlamı yok. Bir partiyi hırpalıyacağız diye herkesi tedirgin etmiyelim Ama, o dönemde okullarda ve kışlalar da fındık dağıtılmıştı. Dağıtılan fındıklar radiasyonlu idiyse, bunu yapan suçludur. Bizce andırılması gereken konu budur. Yapılacak birşey olduğunu sanmıyoruz.

Uçak Seferleri

ANKARA/GAZİANTEP
KIŞ TARİFESİ

	Ankara kalkış	Gaziantep varış
Günler	Saat	Saat
Pazartesi	15.25	16.35
Salı	15.25	16.35
Çarşamba	15.25	16.35
Perşembe	15.25	16.35
Cuma	15.25	16.35
Cumartesi	15.25	16.35
Pazar	15.25	16.35

İSTANBUL / GAZIANTEP DİREK SEFERLER

	İstanbul kalkış	Gaziantep varış
Günler	Saat	Saat
Salı	09.15	10.55
Perşembe	09.15	10.55

GAZİANTEP /ANKARA KIŞ TARİFESİ

	Gaziantep kalkış	Ankara varış
Günler	Saat	Saat
Pazartesi	17.25	18.45
Salı	17.25	18.45
Çarşamba	17.25	18.45
Perşembe	17.25	18.45
Cuma	17.25	18.45
Cumartesi	17.25	18.45

GAZİANTEP /İSTANBUL DİREK SEFERLER

	Gaziantep kalkış	İstanbul varış
Günler	Saat	Saat
Salı	11.45	13.30
Perşembe	11.45	13.30

Körfezde Gerilim

Baştarafı sayfa 1'de

gi bir saldırının uluslararası hukukun ihlali olacağını söyledi.

Amerika Birleşik Devletleri, İngiltere, Fransa ve Rusya Irak'a bir ültimatom vererek bu ülkeden 32. paralelin güneyine yerleştirilmiş olan karadan havaya füzeleri ni çekmesini istemişti. Ve bunun için 48 saat süre tanınmıştı. Irak'ın bu ültimatomun gereklerini yerine getirmemesiyle körfezdeki gerilim yeniden tırmanmaya başlamış oldu.

BİZ KADINLAR

FÜSUN

Nizipliye Seçenek Sunun

«Nizipli Nizipliye sahip çıkmaz.» «Nizipli dışardan geleni el üstünde tutar.» «Nizipli kendinden olmayana ayrıcalık gösterir.»

Bunlar, geldiğimden bu yana sık sık dinlediğim sözler. Peki Nizipli Nizip'e sahip çıkıyor mu?

Göründüğü kadarıy 'a bunun da yanıtı olumsuz.

Nizipli Nizip'i yüceltme çabası yerine, başka yerlere bağımlı kalma eğiliyor. Sonuçta geri kalmışlık sürüp gidiyor. Giyimden, mobilyaya tek lüzelik çemberini bile kı tamamışlar henüz. Belli firmaların tekeline teslim edilmiş tüketiciler. Gıda maddelerinde SEK ve ET-BALIK KURUMU görünürde yok. Bir süre önce tam ET ve Balık Kurumu ürünlerine kavuşacağımı za sevinirken hevesimiz yarım kaldı.

Acaba Devlet mi bu rayı unutmuş, yoksa Nizipli mi yatırımları özendirici davranmıyor ?

Çeşitliliği benimsemeyen halk mı? Yoksa halka çeşit sunma aşamasına ulaşamayan aracılar mı yaratıyor bu sonucu ?

Biz gazeteciliğe başladığımızda, ilk tepkileri makaleler üzerine aldık. Pek çok kişi, bunları halk anlamaz ne gerek var» dedi. Hatta ısrarları bizleri bunaltacak duruma geldi. Sade vatandaş tansa aldığımız tepkiler olumluydu. Onlar, olaylara yorum getiren yazılardan hoşlanıyordu.

Gazetemizi izleyenler, giderek yazma cesaretini bulan kadınların yazılarına da kavuştular bu süreç içinde. Giderek artacağına inandığımız yazılar, yerel gazetede günlük makalenin istendiğinin, arandığının kanıtı oldu. Oysa bizden önce ne gerek var denliyordu. Demek, benimsemeyen halk değildi. Tek düzeliği halka benimsetme yi sürdürenler, Nizip'e asıl zarar verenler.

Bol çeşitle halka seçme şansını yaratmayanlara gazetemiz örnek olur umarız. Çünkü seçenek yaratmak, halka saygı olduğu gibi, onun kişiliğini belirtmesine de yardımcı olacaktır.

Nizip'i sevmek için onda besinden, giyime, ev eşyasından, zamanı değerlendirecek eğlence yerlerine dek çeşitlilik yaratmak zorunludur. Erkekler için tek seçenek kahvehaneler, kadınlar içinse tek seçenek kabul günleri olmayı sürdürdükçe Nizip'i sevmeyenler, sevenlerden çok olacaktır.

7—18

● Baştarafı Sayfa 1'de

7—18 yaşındaki kız ve erkek çocuklarına yönelik iki proje geliştirili yor.

Bu projeler, «Sokak çocuklarına yönelik reha biliyasyon öncesi bakım evi projesi» ve «Çocuk rehabilitasyonu merkezi projesi» adına taşıyor.

Projeler, çeşitli nedenlerle evden kaçan veya sokağa terkedilerek her türlü tehlikeye maruz kalanların korunması bakımı ve topluma kazandırılmasını amaçlıyor.

Bosna

● Baştarafı Sayfa 1'de

katı bir tutum sergiledik lerini ve işbirliğine ya naşmadıklarını bildirdi.

İzzet Begoviç, Bosna Hersek'i bağımsız bir dev let olarak tanımak ve a-ğır silahlarını BM deneti mine bırakmak istemeyen Sırpların görüşmeler de bütün akılcı önerileri reddettiklerini belirtti.

Avrupa Topluluğu da Bosna -Hersek'te Sırp ların kadınlara tecavüzü bir savaş silahı olarak kullandıklarını bildirdi.

ÖZKÖSE ELETRİK

Toptan Perakende
Elektrik Malzemesi
ve Avize Çeşitleri

Mustafa Özköse

Telefon: 22128

PTT Caddesi No: 4 —B
NİZİP

Gerekli Telefonlar

Devlet Hastanesi	75400
Sağlık Ocağı 1 nolu	71155
Sağlık Ocağı 2 nolu	71653
Verem Savaş Dispanseri	71691
Yangın	00° ve 73900-43
Savcı	71066-71068
Jandarma	71656
Polis	71703
Trafik	75474
PTT Arıza	081
PTT Santral	72000
Şehirler ve Uluslararası Kayıt	051
Elektrik Arıza	72627
Su Arıza	73900-27-42
Belediye	73900
Belediye Özel Kalem	71926
Devlet Demir Yolları	71172
Otogar	71689
Turistik Otel	71684
Gençlik ve Spor Md.	71789
Ziraat Odası	71287

HANIMLARA ÇAĞRI

Baştarafı Sayfa 2'de —

yorlar. Çocuk aşırı derecede serbest büyüyor. Böyle bir yaşam berabe rinde disiplinsizliği de getiriyor. Çocuklarda denge sizlikler baş gösteriyor. Toplu evliliklerdeki bütün çocukların aynı şekilde gelişme bozukluğu içinde oldukları gözle niyor. Böyle bir yaşam biçiminin hiçte iyi olmadığı saptanıyor. Bireyler çoğunlukla yeniden aile yaşamına dönüyorlar. Çünkü çocuklar, baskı ve hafif cezalandırılmalar olmadan toplum kurallarını hiçe sayarak büyüyorlardı. Böyle toplu evliliklerin bazıları hâlâ devam ediyor. Bu yaşamı devam ettirenler, yine de aile kavramına inanan dini inançları kuvvetli olan insanlarmış. Bu örnek bize aile yaşamının ne denli gerekli olduğunu çok güzel anlatıyor.

Üçüncü arkadaşımız Gülay Oğuz ise ailenin toplumun çekirdeği olduğunu, aile olmazsa toplumun da olmayacağını anlattı. Aile içi eğitiminden bahsetti. Toplum için faydalı birevler yetiştirmenin ailenin ilk görevi olduğunu vurguladı. Bunun için de öncelikle anne babanın kendilerini yetiştirmiş olması gerekyordu ki, çocuklar aileden iyi örnekler görebilsin. Ailelerin eğitim düzeyi ne denli yüksek olursa, toplumun düzeyi de o kadar yükselir mesajını verdi.

Araştırma yapıp bilgi toplamak ve bunları bizlere aktarmak için zamanımızı ayırdıklarından dolayı arkadaşlarımıza teşekkür ediyoruz.

Konuşmaların sonunda salonda bulunanlar fikir alış verişinde bulundular. Salonda çok genç kardeşlerimiz de vardı. Tartışmalara onlar da katıldı. Bazı problemlerinden, aile baskısından aile içi iletişimsizlikten yakındılar. Onlara ailede eğitim düzeyinin yüksekmesiyle bu sorunlarının azalacağını söyledik. Gençlere de çok okuyarak kendilerini yetiştirmelerini, kendi çoktikleri sıkıntıları ileride çocuklarının çekmemesini sağlayabilecekleri anlatılmaya çalışıldı. Genç kızlar bu toplantıya katılmaktan çok memnun olmuşlardı. Gitme zamanı geldiği halde gitmek istemiyorlardı. Demek ki toplantılar yavaş yavaş cına ulaşacak. Gelecin bu da bizi ümitriyor.

Evet Nizipli hanımlar, Nizip'te yaşayannımlar, ister çalışan ister ev hanımı olun günde bir Pazartesi leri yapılacak olan nımlar toplantısına fen katılın. O gün melerimizi, kabul grimizi, paralı günlezi iptal edelim. Endan, gezme günlerbugüne denk getirlim. Kendimiz için miz için, çocuklarımçin yararlı olacak buzel toplantıya katıHepinizle ayın onsekde Halk Kütüphanesbuluşmak umuduyladiğinizde zamanınızşa harcanmadığını geceksiniz.

TOROS

TOROS GÜBRE

Zirai İlaç Zirai Alet
ve Hibrit Tohum

Merkez: Saraç Yokuşu no:38
Şube: Buğday Pazarı no:5 NİZİP
TEL: 743 46
FAX: 710 01

HALKI AYDINLATMAK ONU YÖNETMEKTEN ÇOK DAHA ZORDUR

NİZİP

GÜNLÜK SİYASİ BAĞIMSIZ GAZETE

TEL: 71265 Kuruluş : Mart 1968 YIL : 24 Sayı 3594

9 OCAK 1993 Cumartesi

Fiatı 1500 TL

★ Turgut Özal Senegal'e Gidiyor

Cumhurbaşkanı Turgut Özal'la, Başbakan Süleyman Demirel dış konular üzerinde dün bir görüşme yaptılar.

Cenevre görüşmeleri Pazar gününe kadar ertelenirken, Bosna-Hersek konusunun Senegal'de de görüşüleceği bildirildi.

Başbakan Süleyman Demirel, Cumhurbaşkanı Turgut Özal'la yaptığı görüşmeden sonra Senegal'deki toplantıya, Turgut Özal'ın katılacağını açıkladı.

Cenevre'de yapılmakta olan müzakerelerden birşey çıkabilmesini umduğunu belirten Demirel, Senegal'de yapılacak toplantının dünyayı yeniden uyarma toplantısı olacağını söyledi.

● Devamı Sayfa 4'de

Diyoruz ki:

Arap ve İslam

H. Hüseyin İNCE

İslam Zirvesi Senegal'in başkenti Dakar'da ayın 11'inde toplanacak. Türkiye; gündemin ağırlıklı ve öncelilikli maddesinin Bosna-Hersek olmamı, ayrıca İzzet Begoviç'i konferansda bir konuşma yapmasının sağlanmasını istiyor.

Ancak Araplar karşı çıkıyorlar ve İsrail'in sınırdışı ettiği 400 küsür Filistinli Arap dolayısıyla İsrail'in kınanması ön plana alınıyor. Cumhurbaşkanı Özal bozuluyor ve Rafsancani, Fahd, ve Hüsnü Mübarek'ten destek istiyor. Ancak birşey değişmiyor.

Bunun üzerine Sayın Özal toplantıya katılmamayı düşünüyor.

Şimdilik, Filistinli ve Babürşah Camii gündemin ağırlıklı maddeleri ni oluşturuyor. Boylece Araplar, bencilliklerini sürdürüyor ve İslam Zirvesini kendi davaları doğrultusunda kullanmak istiyorlar.

Biz zaman zaman yazmışızdır Arap'ın bencilliğini ve İslamı Arap milliyetçiliği için araç olarak kullandıklarını. Din adı altında Arap yalelisi söyleyen dincilerimiz acaba bu olaya ne kılıf uydu racaklardır?

Bakınız, yaklaşık 400 Arap İsrail'den çıkarılıyor ve tampon bölge de bulunuyorlar. Oysa Bosna-Hersek'te binlerce insan ölmüş bulunuyor ve ölmektedir. Dahası, milyonu aşkın Bosna-Hersek'li müslüman başka ülkelere kaçmak zorunda kalıyor. Göçemiyenler ise her an ölümle

● Devamı Sayfa 2'de

Dünyanın en büyük iki motorlu uçağı

Airbus İndustries geçtiğimiz günlerde dünyanın en büyük iki motorlu uçağını tanıttı. Geniş kapsamlı bir deneme aşamasından sonra A 330 tipi uçağı Ekim 1993'de ruhsat verilecek. İlk ola-

Devamı Sayfa 3'te

Devlet Bakanı Bosna Hersek'e Gitti

Devlet Bakanı Orhan Kilercioğlu, Türkiye'nin Bosna-Hersek'e bu güne kadar 15 milyon dolar tutarın da insanı yardım yaptığını ve bu yardımların süreceğini söyledi.

Orhan Kilercioğlu görüşmelerde bulunmak üzere dün sabah Bosna-Hersek'e gitti.

Kilercioğlu, önümüzdeki hafta, hastanelerde kullanılan acil tıpbi malzeme sevkiyatına hız kazandırılacağını belirtti. Ayrıca Bosna-Hersek'te hasar gören binaların tamiri için inşaat malzemesi gönderileceği bildirildi.

Kilercioğlu, ziyaretinde Bosna—Hersek ve Hırvatistan yetkilileriyle insanî yardımlar konusunu ele alacaklarını ve ih

Devamı sayfa 4'de

Köy İmamı Kütüphane Yaptırdı

İslahiye ilçesinde bir köy imamı görevli olduğu camiin bahçesine kütüphane yaptırdı.

İlçeye bağlı Közdere köyünde görev yapan imam Mehmet Polat, köylülerden topladığı yardımlarla cami bahcesine tek katlı bir kütüphane yaptırdı . İçerisinde 8 masa, çeşitli yayınevlerine ve Kültür Bakanlığı'na ait yaklaşık bin kitap bulunan kütüphanenin açılışını Kaymakam Mehmet Ali Ulutaş yaptı.

Gaziantep'te ilk defa bir köyde kütüphane oluşturulduğunu belirten Ulutaş «Kütüphanenin

● Devamı Sayfa 4'de

Anne Sütü Kirleniyor

— Yazısı Sayfa 3'de

Patates Şişmanlatmıyor

Ucuz, besleyici ve tok tutucu özelliğinden dolayı, bir zamanlar en çok yenilen sebzelerden biri olan patatesin sanılanın aksine şişmanlatmadığı bunun sadece ön yargıdan ibaret olduğu bildirildi.

Gaziantep Üniversitesi mühendislik fakültesi gıda anabilim dalı başkanı Doç. Dr. Mehmet Öner, yapılan araştırmalar

● Devamı Sayfa 4'de

Sahibi :
H. Hüseyin İnce
Yazı İşleri Müdürü
A. Füsun İnce

Basıldığı Yer :
DİRLİK MATBAASI
Belediye Sitesi No. 14
Telefon: 71205
NİZİP

ABONE ÜCRETİ
YILLIK
250.000
(KDV Dahil)

İLAN TARİFESİ
Resmi İlanlar tek sütun santimi 7.000 TL, Mah... keme İlanları tek sütün santimi 3.000 TL, Yö... Parti, Dernek, Şirket, Kooperatif Kongre ve To... zük İlanları, Teşekkür, Başsağlığı İlanı en uygu... fiatlarla yayınlanır. Reklamlar pazarlığa tabi...

Şiir Köşesi

Yutturursun Çekinme

Müftah EKMEKÇİ

Bende gitmiş idim kömür almaya
Hanım hasta ona çare bulmaya
Yalvarırım her gün yüce mevlaya

Yutturursun çekinme yuttur yuttur
Sanma ki mevlanın haberi yoktur.

45'şi de elli deyip tartarsın
Haram demez helalına katarsın
Acep sen de kaygısız mı yatarsın

Yutturursun çekinme yuttur yuttur
Sanma ki mevlanın haberi yoktur.

Teraziyi koymuştur mevlam mizan
Sağında solunda vardır bir yazan
Namuslu ol parayı helal kazan

Yutturursun çekinme yuttur yuttur
Sanma ki mevlanın haberi yoktur.

Kok kömürü diyorlarmış adına
Yakmak ile doyulmuyor tadına
Doğru tartın sizler allah aşkına

Yutturursun çekinme yuttur yuttur
Sanma ki mevlanın haberi yoktur.

Bir hammallar soyar bir de tartanlar
Korkmaz mı Allah'tan bunu yapanlar
Sonra da cehennem yolu tutanlar

Yutturursun çekinme yuttur yuttur
Sanma ki mevlanın haberi yoktur.

Yüce mevlam sen bize gönder sahip
Namuslu kimseler olmuşlar kayıp
Yanlış tartar kömürü demez ayıp

Yutturursun çekinme yuttur yuttur
Sanma ki mevlanın haberi yoktur.

Müftah der helalı haramı bilin
Anlınızdan lekeyi sizler silin
Şu yalan dünyadan şerefle gidin

Ama sen bilirsin istersen yuttur
Sanma ki mevlanın haberi yoktur.

ARAP VE İSLAM

Baştarafı sayfa 1'de

burun buruna. Ama Arap için müslüman değil önemli olan; ölürlerse ölsünler. Yeter ki Arap'ın bitergesi en üst düzeyde korunsun. Açıkcası 400 Arap, 4 milyon müslümandan daha önemli onlar için.

Arapla dostluk olmaz. Biz Arap'ı korumak pahasına Türkiye'nin bir çok bitergesini çiğnemişizdir. En azından İsrail'le köprüleri atmış, ilişkileri en az düzeye indirmişiz nerdeyse. Arap yalnızca kendini düşünür. Yerlerimiz değişik olsaydı,

Arap Yahudi ile kol... girer, Türk'e karşı ... ği dahi yapabilirdi.

Araplardan hi... hayır gelmemiştir T... re; gelmiyecektir d... raplarla dindaş ve k... olması Türklerin şa... ğıdır.Türk halkı art... zünü açmalıdır.

TV'DE BUGÜN

1 PROĞRAM

07.58 Açılış
08.00 Çizgi Film
G. İ. Joe
08.15 Çizgi Film
09.20 TRT Çocuk Korosu
09.00 Muytab
10.00 Haberler
10.30 Çizgi Film
Avonlea Yolu
11.45 Dizi Film
11.10 Kamera Sizde
12.05 Tele Maç
13.00 Haberler
13.50 Dizi Film
İmdat
14. Sinema kartallar

15.00 Sinema
15.00 Haberler

16.40 Hafta Sona
18.00 Haberler
18.10 Hafta Sonu

19.40 Yarışma
20.00 Haberler ve Hava Durumu
20.40 Spor
22.40 Eğlence
22.00 Sinema

23.00 Dizi Film
Alacakaranlık Kuşağı

00.00 Haberler

2. PROĞRAM

09.58 Açılış
09.55 Çizgi Film
.45 Galaxy Süvarileri
Uçan Küçük Ayılar

11.00 Devlet Konser Salonlarından

13.30 Belgesel
Bir İnsan Yetişiyor
13.25 sirk

14.15 Dizi Film
Monace Franze
13.50 Cumartesi
Magazin
15.35 Cençlerin dünyası

16.00 Belgesel
Evrensel Bilim
15.50 Şarkılar
17.35 Sinema

18.30 Sanat 2000
19.00 Akşam Bülteni
19.15 İngiltere Ligi

21.25 Geçmişin aynasından antika

20.50 Mini Dizi
22.00 Gece Bülteni
22.40 İspanya Ligi

00.05 Sinema

İnterSTAR

07.00 Çizgi Film
roudrunner
07.25 Çizgi Film
Roma Devri

07.50 Çizgi Film
Köfte ve Makarna
8.15 Çizgi Film
Taş Devri

08.40 Çizgi Film
Tiny Tonn
Maceraları

09.05 Çizgi Film
Ninja Kaplumbağalar

12.00 Çizgi Film
Scouby Do

09.55 Market
11.50 Star Dance

12.25 Çizgi Film
Youngstar Ga...
12.28 Türk Sineması

15.10 Dizi Film
Simon ve Simon

15.15 Belgesel
Mavi Gezegen

19.45 Dizi hızlı iki
17.35 Dizi Film
Düş Dünyası

17.30 Motor Sporları
19.30 Ana Haber Bü...
20.00 Dizi Film

20.30 Tamam mı
Devam mı

21.25 Bir Cumartesi

22.55 InterSTAR H...
23.00 Sinema

01.10 Dizi Film
Otostopçu
01.00 Yasemin

02.00 Inter STAR H...
02.50 Sinema

05.20 Yüksek Ökçele...

05.35 Şov Dünyası
06.35 Çizgi Film
Taş Devri

06.40 Çizgi Film
Scouby Do

Sönmez Elektrik

Toptan, Perakende inşaat ve Sanayi Elektrik Malzemesi

Telefon Makinası, Aksesuar, Posta Kutusu, Ticareti

Bol Çeşit Uygun Fiat

Mehmet Korakaya

TLF: 744 22 PTT Cad. İlfaiye Sokak No 1-A — Nizip

Uçak Seferleri

ANKARA/GAZİANTEP
KIŞ TARİFESİ

	Ankara kalkış	Gaziantep varış
Günler	Saat	Saat
Pazartesi	15.25	16.35
Salı	15.25	16.35
Çarşamba	15.25	16.35
Perşembe	15.25	16.35
Cuma	15.25	16.35
Cumartesi	15.25	16.35
Pazar	15.25	16.35

İSTANBUL / GAZIANTEP DİREK SEFERLER

	İstanbul kalkış	Gaziantep varış
Günler	Saat	Saat
Salı	09.15	10.55
Perşembe	09.15	10.55

GAZİANTEP /ANKARA KIŞ TARİFESİ

	Gaziantep kalkış	Ankara varış
Günler	Saat	Saat
Pazartesi	17.25	18.45
Salı	17.25	18.45
Çarşamba	17.25	18.45
Perşembe	17.25	18.45
Cuma	17.25	18.45
Cumartesi	17.25	18.45

GAZİANTEP /İSTANBUL DİREK SEFERLER

	Gaziantep kalkış	İstanbul varış
Günler	Saat	Saat
Salı	11.45	13.30
Perşembe	11.45	13.30

Dünyanın En Büyük

Bastarafı sayfa 1'de

rak Air İnter adlı Fransız şirketi A 330 modelini sefere koyacak. Yeni uçak modeli isteğe göre birinci, ikinci ve üçüncü mevkiye ayrılarak 295, 335 veya 440 yolcu taşıya bilecek. Zengin kullanım yelpazesi kısa mesafelerde olduğu gibi 8600 kilometreye dek ulaşan uzak mesafelerde de kullanılmasına olanak tanıyor. Ön gövde yön dümeni ve yan bölümleri gibi uçağın önemli parçaları Alman Aerospace Airbus Ltd. şti. tarafından üretilmiştir.

Anne Sütü Kirleniyor

Bastarafı Sayfa 1'de

Bebekler için en yararlı ve sağlıklı besin maddesi olarak bilinen anne sütü de çevre kirliliğinden etkileniyor.

Cerrahpaşa Tıp Fakültesi Çocuk Sağlığı ve Hastalıkları Ana Bilim Dalı Öğretim Üyelerinden Prof. Dr. Özdemir İlter, annenin yaşadığı çevrenin sütün muhtevasına tesir ettiğini belirtirken, genç annelerin bu konuda dikkatli olmalarını önerdi. Prof. Dr. İlter, sözgelimi ABD'de pamuk tarlalarında çalışan siyah annelerin sütünde çocukları için tehlikeli oranda D DT görülmüştür. Yapılan araştırmalar neticesinde ise, tarlaların DDT ile dezenfekte edildiğini ve ilacın anne sütünü tesir altına aldığı gözlenmiştir dedi.

BİZ KADINLAR

FÜSUN

Televizyonda Demokrasi

900'lü olmayan programlar bir de canlı yayın boyunca izleyiciye tad veriyor.

Radyasyonla ilgili açık oturumda bu tadı doyasıya aldık. Belki de ilk kez konuşmacılardan biri (Bülent Akarcalı) konuşmacı seçiminin yanlışlığını, bir diğeri de (Uluç Gürkan) yönetilen sorunun yersizliğini vurgulama cesaretini gösterdi.

Gerçi bu çıkışlara, TRT ve onu temsilen açık oturumu yöneten kişi bozuldu ama eleştirilerin kesintisiz evlerimize gelebilmesi bizim hoşumuza gitti doğrusu. İşte demokrasi budur. Yanlışı gördüğünüz yerde yanlış diyebilme cesaretine ulaşmak önemlidir. Siyasiler her konuyu bilmek zorunda değilerdir. Hatta radyoaktiviteyle ilgilenen fizikçi, kimyacı, bunu gereğinde tedavide kullanan tabip de radyoaktivitenin hücre (vücudu oluştuan canlı yapı taşları) düzeyine etkisini bilmek zorunda değildir, bilemez de. Doğrudan hücreyle uğraşan, uzman kişiler konu üzerinde yetkili sayılabilirler. Onların da hücreye ek radyoaktiviteyi bilmeleri gerekir.

Daha önce de yazmıştık. Bilim adamlarımız henüz bilim kurumlarına demokrasiyi yerleştiremedikleri için, kimileri susmayı yeğliyor; kimileri de susturulabiliyor. Radiasyon gibi bir konu, uzmanlaşmış kişilerin tartışmasıyla aydınlatılabilir. Yoksa yarım yamalak bilgi «yarım hekim candan, yarım hakim maldan eder» gibi vatandaşın yalnızca kafasını bulandırabilir.

Toplumun geldiği yer demokrasi açısından övünç verici. Bu konu bizim dışımızda diye bilen ya da bu tip bir soru konuyu saptırabilir duyarlılığına erişip dile getiren siyasiler, siyasete saygımızı arttıracaktır. Saygı elbet güven de getirecektir. Siyasetçilere güvensizlik küçümsenmeyecek boyutlara ulaşmıştır günümüzde, haklı veya haksız olarak. İşte son açık oturum konuşulanların ötesinde bunu yıkma noktasına yaklaşması yönünden olumlu olmuştur.

İlçemizi Ağaçlandıralım

KENTTE YURTTA DÜNYADA OLAN OLAYLARI GAZETELERDEN İZLEYEBİLMEK İÇİN OKUMA YAZMA ÖĞRENİ

Devlet Bakanı

● Baştarafı Sayfa 1'de

tiyaçlarının belirleneceğini söyledi.

Sığınma kamplarına Türkiye'den ilaç ve gıda yardımı yapılacağını söyleyen Kilercioğlu, BM'—in imkan sağlaması halinde dönüşte 50'ye yakın Bosna-Hersek'li sporcunun Türkiye'ye getirtileceğini belirtti.

Devlet Bakanı Kilercioğlu'nu götüren askeri uçakta 300 milyon lira tutarında 6,5 ton ilaç, gıda ve giyecekten oluşan yardım malzemesi de yüklendi.

ÖZKÖSE ELETRİK

Toptan Perakende
Elektrik Malzemesi
ve Avize Çeşitleri

Mustafa Özköse

Telefon : 22128

PTT Caddesi No : 4 —B
NİZİP

Gerekli Telefonlar

Devlet Hastanesi	75400
Sağlık Ocağı 1 nolu	71155
Sağlık Ocağı 2 nolu	71653
Verem Savaş Dispanseri	71091
Yangın	00[illegible] ve 73900-42
Savcı	71066-71038
Jandarma	71056
Polis	71702
Trafik	75474
PTT Arıza	021
PTT Santral	72008
Şehirler ve Uluslararası Kayıt	951
Elektrik Arıza	72627
Su Arıza	73900-27-42
Belediye	73900
Belediye Özel Kalem	71926
Devlet Demir Yolları	71172
Otogar	71629
Turistik Otel	71684
Gençlik ve Spor Md.	71789
Ziraat Odası	71282

patates şişmanlatmıyo

da patatesin (b) ve (c) vitaminleri ile potasyum, magnezyum ve demir minarelleri açısından zengin olduğunu ifade ederek şöyle konuştu:

«Patates, değerli bir kisel proteinler ve lifler taşıyor, Günde 250 gram patates sağlıklı vücudun bir günde gerek duyduğu değerli maddelerin dörte birini sağlıyor. şişmanlatıcı olduğuna ilişkin bilgiler sadece ön yargıdan ibaret. Çünkü 250 gram patateste sadece 170 kalori var.»

Doç. Dr. Öner, patatesin ideal bir zayıflatıcı diyeti olduğunu da sözlerine ekledi.

Köy İmamı Kütüphane

● Baştarafı Sayfa 1'de

yapılmasında emeği geçen köy imamı ve diğer arkadaşlarının çabası sonucu gençler kahvehane köşelerinden kurtarılacak» dedi.

Turgut Özal

Baştarafı sayfa 1 de

Ayrıca Irak'taki durumun da Türkiye'yi yakından ilgilendirdiğini kaydeden Demirel, ültimatomdan sonra Irak'ta yeni bir çatışmaya varılmasının bizi de ciddi şekilde ilgilendirdiğini belirtti.

YİTİK

Nizip Nüfus Müdürlüğünden almış olduğum nüfus cüzdanımı kaybettim.

Hükümsüzdür

Mahmut Aydoğdu

SATILIK
DÜKKAN ve DAİRELER

UZUN ÇARŞI 38 NUMARADA, 4 ADET DÜKKAN VE 2 ADET DAİRE SATILIKTIR.

MÜSTAKİL TAPULARI MEVCUTTUR.

NİZİPLİLERİN İLGİSİNE SUNULUR.

MÜRACAAT : Ümit Eczanesi
(Hastane Karşısı) — Nizip

TOROS

TOROS GÜBRE

Zirai İlaç Zirai Alet ve Hibrit Tohum

Merkez: Saraç Yokuşu no:38
Şube: Buğday Pazarı no:5 NİZİP

TEL: 748 46
FAX: 710 01

HALKI AYDINLATMAK ONU YÖNETMEKTEN ÇOK DAHA ZORDUR

NİZİP

GÜNLÜK SİYASİ BAĞIMSIZ GAZETE

TEL: 71205 Kuruluş : Mart 1968 YIL : 24 Sayı 3595

11 OCAK 1993 Pazartesi Fiatı 1500 TL

ANAP'da Üye Kayıtları Yenileniyor

SHP'den ANAP'a Geçenler de var

Nizip ANAP İlçe örgütünden bildirildiğine göre, üye kayıtları yenileniyor. Belli bir süre kayıt yenilemiyen Anaplıların üyeleği düşecek.

Öte yandan Gaziantep şehitkamil belediye başkanının amcasıoğlu olduklarını söyleyen Ahmet ve Seyit Yılmaz SHP'den ayrılarak ANAP'a kaydını yaptırdığını söyledi.

Aslen Aşağı Çardak köyünden olan ama Nizip'te oturan Ahmet Yılmaz, Seyit Yılmaz ve Ramazan Eroğlu aileleriyle birlikte SHP'den ayrılıp ANAP'a geçtiklerini bildirdiler:

ANAP'ı neden yeğlediklerini sorduğumuzda şöyle konuştular :

«Atalarımız hep CHP'li idi. sonra SHP'li olduk. Ancak yıllar var ki bu partilerden bir yarar görmedik. SHP iktidarda ama ANAP dönemini aratıyor Mesut Beyin bir ağırlığı var. Dürüst adam. Güven veriyor.

«Bunların hepsini düşündük ve ANAP'a geçmeye karar verdik.»

Yavaş Yavaş Büyük Kentlere Benziyoruz

Bilindiği gibi şimdiye kadar ilçemiz belediye sınırları içindeki cadde ve sokaklarda yeterince trafik uyarı levhaları yoktu.

Son zamanlarda ilgili birimlerin trafik akışını düzenlemek için gösterdiği yoğun çabaya trafik uyarı levhaları da eklendi. Son günlerde yoğun bir şekilde cadde ve sokaklarımıza halkı ve sürücüleri uyarmak için uygun levhaların yerleştirildiğini görüyoruz.

İlgililerin bu gibi çalışmalarının boşa gitmemesi için halkımızın da bu trafik uyarı levhalarına ve işaretlerine uymaları, kendi ve çevre sağlıkları açısından önemli olduğu belirtilmektedir.

Teyp Hırsızı Yakalandı

Kentimizde çeşitli tarihlerde arabalardan çalınan teyplerle ilgili olarak Sahan oğlu 1977 doğumlu Hüseyin Mete yakalandı.

Soruşturması sonunda Hüseyin Mete, 4 ayrı arabadan 4 adet teyp, 4 adet hoparlör, 1 adet ekolayzır ve 6 adet teyp bandı çaldığını itiraf etti. Çaldığı eşyaları ise poli-

● Devamı Sayfa 4'de

Bıçakla Yaralama

Çarşamba günü saat 10 sularında İstasyon Mahallesi Cumhuriyet caddesi 29-A numaralı yerde Zaim Tokmak, yeğeni Nahsen Kaptıkaçtı'yı sırtından bıçakla yaraladı.

Zaim Tokmak hakkında soruşturma yapılmış ve Cumhuriyet Savcılığına gönderilmiştir. Ancak davacı olunmadığından sorgulama sonrası serbest bırakıldı.

Refüj Çalışmaları Sürüyor

Nizip Belediyesi Park ve Bahçeler Müdürlüğü kentin ana caddelerinin refüj (yol ortasındaki ağaçlıklı kısım) yenileme çalışmalarını sürdürüyor.

Daha önce, yere derin gömülü bordür taşı yerine daha yüksek olan ve araç çarpmasına karşı daha güvenli bulunan taşlar kullanılıyor.

Atatürk Bulvarı başta olmak üzere ilçemizdeki çeşitli caddelerde bölünmüş yolların refüjleri, asfalt nedeniyle yol seviyesine inmiş gibiydi. Bu durum cadde ve sokakların birleştiği yerlerde trafik akışını bozup tehlike ve karmaşa yaratıyordu.

Refüjlerin yenilenme ve yükseltilmesinin tehlikeyi ve karmaşayı azaltmada yararlı olacağı belirtiliyor.

Diyoruz ki:

Miras

H. Hüseyin İNCE

Bir köşe yazarımız, «Menderes'in Emaneti» başlıklı yazısında Cindoruk'un emanetçiliğinden söz ediyor; takdir ediyor ve aynı şeyi Süleyman Demirel'in yapmasını da istiyor. Çünkü, DYP Adnan Menderes'in emaneti dir ve bu emanet Aydın Menderes'e teslim edilmelidir. Aydın Menderes'in «Bu DYP'de politika yapılmaz» dediğini aktararak şöyle deniliyor: «Öncelikle; emanet şartsız, şurtsuz, buyurun denilerek sahibine sunulmalıdır.»

Bu gibi bir öneri, 40 yıl düşünsek aklımıza gelmezdi. Ne akıllı adamlar var dünyada. Hesap belki basit ama bizim aklımız ermiyor işte.

Demokrat Partiyi Celal Bayar, Refik Koraltan ve Fuat Köprülü ile birlikte kurmuştu ya Adnan Menderes; Doğru Yol Partisi de DP'nin devamı deniliyor ya... Öyleyse bu parti Aydın Menderes'e kayıtsız kuyutsuz verilmelidir.

Peki Celal Bayar'ın kızı var ve Demokrat Partiyi yeniden kurdular üstelik. DYP'nin DP'ye katılmasını niye istemiyor da mirasçı olarak Aydın Menderes gösteriliyor ?

Ama bir kadına parti teslim edilemez. Hem kıza miras da nereden çıkıyor.

● Devamı Sayfa 4'de

İnşaat İşçilerinde Kanser Riski Yüksek

İnşaat sektöründe çalışanlarda, özellikle de işçilerde baş ve boyun bölgesinde habis tümörler daha sıkça görülmektedir.

Heidelberg Tümör Merkezi'nce düzenlenen bir sempazyumda konuşan Dr. Heinz Maier, tümör merkezinde tedavi edilen ve anılan bölgede tümörü bulunan hastaların yüzde 30'unun inşaat sektöründe çalıştığını söyledi.

● Devamı Sayfa 4'de

Diyarbakır'da Vatandaşa 2.8 milyar yardım yapıldı

Diyarbakır'da Sosyal Yardımlaşma ve Dayanışma Vakfı'nca mad

● Devamı Sayfa 4'de

Horlamayı Durdurun

YAZISI Sayfa 2'de

NİZİP GAZETESİ

SAYFA

Sahibi :
H. Hüseyin İnce
Yazı İşleri Müdürü
A. Füsun İnce

Basıldığı Yer :
DİRLİK MATBAASI
Belediye Sitesi No. 14
Telefon: 71205
N İ Z İ P

ABONE ÜCRETİ
YILLIK
250.000
(KDV Dahil)

İLAN TARİFESİ
Resmi İlanlar tek sütun santimi 7.600 TL, Mah
keme İlanları tek sütun santimi 3.000 TL, Ye
Parti, Dernek, Şirket, Kooperatif Kongre ve To
zük İlanları, Teşekkür, Başsağlığı İlanı en uyg
fiatlarla yayınlanır. Reklamlar pazarlığa tabi

BİR KONUĞUMUZ VAR

Çernobil Diye Bir Felaket

Safiye Selma OĞUZ

****

Günlerdir yayın organlarında boy boy küçük çocuk fotoğrafları insanı üzen hüzünlü haberler yavrular ne olduğunun farkında değiller. Ömürlerinin sonlarına yaklaştıklarından habersiz yaşamlarını sürdürüyorlar. Doğu Karadeniz Bölgesindeki bu çocuklara ne oldu da yüzlercesi lösemiye yakalandı. Bunda Çernobil'in payı var mı? Varsa ne oranda?

Nisan 1986'ya kadar pek çok insan gibi ben de Çernobil Nükleer Santralinden habersizdim. Santralin patlama haberini önce televizyonlardan öğrendik; daha sonra yazılı basından. Etkisi ne olacak? Kötü etkileri Türkiye'ye gelecek mi?

Halk, devlet yetkililerinin açıklamalarını merak ve tedirginlikle beklemeye başladı. Büyük çoğunluk nasıl davranacağımızı bilmiyorduk. İlk açıklama, Atom Enerjisi Komisyonu Başkanı Prof. Dr. Ahmet Yüksel Özemre'den geldi. «Türkiye'deki radyasyon tehlikeli düzeyde değil. Herhangi özel bir tedbire gerek yoktur. İsteyen istediği kadar su, süt içebilir et ve balık yiyebilir» diyerek halkı rahatlattı. Çok değil birkaç gün sonra Karadeniz Bölgesindeki bazı illerde radyasyon oranının norma-

Devamı sayfa 4'de

Sönmez Elektrik

Toptan, Perakende inşaat ve Sanayi Elektrik Malzemesi

Telefon Makinası, Aksesuar, Posta Kutusu, Ticareti

Bol Çeşit Uygun Fiat

Mehmet Karakoya

TLF: 744 22 PTT Cad. İlfaiye Sokak No 1-A — Nizip

Horlamayı Durdurun

Horlamanın, evlilik te tatsızlıklara, hatta bo şanmaya yol açtığı bildi riliyor.

Belirtildiğine göre orta yaşlı erkeklerin yüzde 50'si horlarken, ha—nımlarda bu oran yüzde 13—14'e düşüyor.

Ayrıca bol alkol a lar da genellikle horlu yorlar.

Sırt üstü yatma a-lışkanlığı olanlarda horlamayı önlemek için pijamanın arka kısmına konacak tenis topu bü lüğünde yumuşak bi renin yararlı olduğ diriliyor.

Ama horlama nik bir duruma gelm çareyi tabibe başvur bulma yolu öğütle

TV'DE BUGÜN

1 PROĞRAM

06.58 Açılış
06.45 yayçep
07.00 Gün Başlıyor
08.00 Haberler
8.10 Gün Başlıyor
10.00 Haberler
10.30 Çizgi Film
Akıllı Sebzeler
10.20 Arkası Yarın
Ölümün Eşiğinde
10.55 Kadın Saati

Alı Şu Komşularımız
11.25 Arkası Yarın
Telefondaki Ses
12.35 Bir Solist
13.00 Haberler
13.15 Arkası Yarın
Tutku
13.40 Sinema
15.00 Haberler
15.10 Arkası Yarın
Camilla
16.00 Çocuk Kuşağı
Mask

17.20 Bu Toprağın Sesi
18.00 Haberler
18.10 Gençliğin Dünyası
18.30 Anadolu'dan
Görünüm
19.00 Akşama Doğru
20.00 Haberler ve Hava
Durumu
20.40 Spor
21.00 Sinema
21.00 Yarışma
Joker
İnsanlık Hali
24.00 Haberler
00.10 Kamera Sizde

2 PROĞRAM

08.10 Açık Lise
09.30 Açık Öğretim
12.00 GAP TV'ye Geçiş
17.00 Açılış
17.20 Arkası Yarın
Sevgi Bağları
18.18 Arkası Yarın
Yalan Rüzgarı
19.00 Akşam Bülteni
19.20 Spor Panorama
20.25 25. Kare
20.50 Tarihte Bu Hafta
21.05 Baki Kalan Bu
Kubbede
22.00 Gece Bülteni

22.40 Panel
23.25 Video Mix

GAP

11.58 Açılış ve Program
12.00 Eğlence
7 den 77 ye
Barış Manço

12.45 Çizgi Film
13.00 Belgesel
Tepedeki yelkenli

13.30 İsteklerle Başbaşa
14.00 Haberler ve Hava
Durumu
14.16 Doludizgin
15.35 Tarihte Bu Hafta
14.36 GAP Spor

16.00 Gide Gide GAP
17.00 TV2 ye Geçiş

İnterSTAR

07.00 Dizi Film
Bu Dünyanın Dışında

07.30 Dizi Film
Geniş Aile

08.00 İyi Günler
Türkiye

09.30 Dizi Film
Emperatriz
10.15 Dizi Film
Santa Barbara
10.50 Sinema
12.30 İnter STAR Ha
12.30 Dizi Film
San Fransisko Sokak

13.50 Arkası Yarın
Sevgi Işığı

14.10 Arkası Yarın
Başka Bir Düş
15.10 Dizi Film
İhanet

15.30 Çizgi Film
Ninjo Kaplumbağalar

16.00 Çizgi Film
Yoginin Çetesi

16.30 Dizi Film
Konuşan Bebek

17.00 InterSTAR Ha
17.35 Dizi
Cesur ve Güzel
18.00 Ayna Ayna
A Takımı
19.30 Ana Haber Bülte

20.00 Teleobjektif
20.30 Tamam mı
Devam mı
21.30 Sinema
23.40 InterSTAR Ha
23.30 Gecenin Konuk
00.10 Yasemin
00.40 InterSTAR Ha
00.55 Sinema

02.30 Eğlence
Cümbürcuma
04.10 Laf Lafı Açıyor
05.00 Konser
06.15 Dizi Film
Düş Dünyası
06.35 Çizzi Film
Ninja Kaplumbağala

TOMURCUK

Edebiyat, Sanat Köşesi

Abdülkadir BAKIRCI

Okuyucu Şiirleri

Bu hafta sizlere şiir rinden bir demet sundu umuz. Mahir Teldüzen, lebiyat alanında gele k vadeden genç şairi— izdir.

Kendisinin zaman man şiirlerinden demet r sunmaya devam ede- ceğiz. Gerçek çizgisine u- laşmasına yardımlarda bulunup onu sizlere tanıt maya ve edebiyat dünya sına atılmasına destek olacağız.

Bu hafta 6 kısa şi- irini beğeninize sunuyo- ruz.

Alfabetik Dünya

Bu dünyada
Ne ararsan var
Tatları bambaşka
A'den Z'ye kadar

Barış

Kendini
Harbe adamış insan
Silahlanmayı bırak
Siyahlan

Sen ve ben

Yüreğimde bir ben
Bir de sen
Hem sevgimiz
Hem derdimiz
Hayret
Nasıl sığdı
O küçük şeye
Herşeyimiz

Kurt Sürüsü

Dün gece
Dağdan inen aç kurtlar,
Yağmalanan köy
Ve
Gözü yaşlı analar.
Aşı ekmeği buluruz,
Ya
Yerde yatanlar

Yarınlar

Felek,
Sen yoksun adın var
Adın da olmasa
Ne iyi olur
Yarınlar

Sen İnsansın

Sen insansın
Çiçeği dalından
Bedeni canından
Ayırmaya
Nasıl kıyarsın

Sen insansın
Anandan
Insan doğdun
Düşün ki
Olmayan Utansın

Mahir Teldüzen

Uçak Seferleri

ANKARA/GAZİANTEP
KIŞ TARİFESİ

	Ankara kalkış	Gaziantep varış
Günler	Saat	Saat
Pazartesi	15.25	16.35
Salı	15.25	16.35
Çarşamba	15.25	16.35
Perşembe	15.25	16.35
Cuma	15.25	16.35
Cumartesi	15.25	16.35
Pazar	15.25	16.35

İSTANBUL / GAZIANTEP DİREK SEFERLER

	İstanbul kalkış	Gaziantep varış
Günler	Saat	Saat
Salı	09.15	10.55
Perşembe	09.15	10.55

GAZİANTEP /ANKARA KIŞ TARİFESİ

	Gaziantep kalkış	Ankara varış
Günler	Saat	Saat
Pazartesi	17.25	18.45
Salı	17.25	18.45
Çarşamba	17.25	18.45
Perşembe	17.25	18.45
Cuma	17.25	18.45
Cumartesi	17.25	18.45

GAZİANTEP /İSTANBUL DİREK SEFERLER

	Gaziantep kalkış	İstanbul varış
Günler	Saat	Saat
Salı	11.45	13.30
Perşembe	11.45	13.30

BİZ KADINLAR

FÜSUN

Kadına Saygısız Dünya

Hemen her gün yazılı basından, radyo ve televizyonlardan Sırpların kadın ve kızlara tecavüz olaylarını tiksinirek öğreniyoruz. Tecavüz öncelikle kadına saygısızlıktır. Ama bunun bir savaş silahı gibi kullanılması daha da çirkindir. Dünyanın Sırplara müdahale etmesi için bu tecavüzler bile tek başına yeterli bir sebep oluşturmalıdır.

Bu Sırp mı, sırtlan mı denen herifler, erkekliğe de leke sürdüler; savaş kurallarını da çiğne diler. Erkek güçlü, erkek yüce, erkek akıllı... denirdi. Sırp erkekleri tam tersine aşağılık yaratıklarmış meğer. Bunu dünyaya gösterdiler.

Dünya, Sırplara, bu genel anlayışı bozdukları için de müdahale etmelidir.

Sırpların bir akılsızlığı da şudur; Diyelim ki tecavüz sonunda çocuk da oldu. Bu çocuk kimindir? Daha çok annenin. Çocuk için katılan öz bakımından annenin payı daha fazladır çünkü. Ayrıca anne onu besleyip büyütecek ve çocuğu yönlendirecektir. İçinde biriken nefretle, doğacak çocuğu Sırp düşmanı yetiştirip, gelecekte Sırpların üstüne salarsa ne olacaktır?

Gerçi Sırp ayıları hakaret olsun diye yapıyorlar bu saldırıyı ama bu geriye tepen ve uzun yıllar unutulamadan işletilebilecek bir silahtır. Savaş, döktüğü kanla zaten cinayettir. Bebek doğumu ile sonuçlanacak bir tecavüz ancak akıl hastası birilerinin yapacağı bir eylemdir. On binleri aşkın tecavüzden söz edildiğine göre bu Sırplar ruh hastasıdır lar herhalde.

Ancak, Bosnalı kadınların çok fazla üzülmemeleri de anlatılmalıdır. Evet, yapılan çirkindir; ama karşınızda ruh hastası caniler varsa, ne yapacaksınız. Ağlamak bir yarar sağlamaz. Yapılacak şey, silahın ters tepmesini sağlayacak bir tutum içine girmek olmalıdır. Böylece, Sırpların alçakça davranışı zaman içinde Sırplara çok pahalıya ödettirilmelidir. Ahla, vahla bir yere varılmaz.

Uygar (!) Batılılar ise bu aşağılık davranışa seyirci kalmakla insanlığa da lek sürdüklerinin farkından değiller. Batılılara göre petrol ve para herşeyin üstünde. İnsan ve insan hakları, kadına saygı lafları bir kandır macadan başka birşey değil.

Batılılar kadına önçelik verirler. Demek her tutumları gibi, bu hareketleri de sahte imiş.

Yazıklar olsun!

Çernobil Diye Bir Felaket

lin 100 katına çıktığı belirtildi. Yetkililer yine «Korkuya gerek yok. Radyasyon oranı tehlikeli boyutta değil» diye demeçler veriyorlardı. Zamanın cumhurbaşkanından başbakanına, sanayi bakanından, YÖK başkanına kadar üst düzey yöneticiler televizyonlarda çayları höpürterek içiyorlar, halkı rahatlatmaya çalışıyorlardı. Olayın vahametinin farkında olan kimi bilimadamları «süt içmeyin, açık alanlardaki sebze ve meyvelerden yemeyin. Eğer yağmura yakalanacak olursanız hem üstünüzdekileri hem de kendinizi iyice yıkayın. Yoksa radyasyona maruz kalırsınız» diyerek halkı uyarıyorlardı.

Bugünkü duruma bakınca acaba kim haklıydı sorusu geliyor akla. Böyle bir tehlike halktan saklanır mı. Yazık değil mi bu insanlara. Tatile gidecek olan zamanın başbakanı bir grup bilim adamını gideceği beldeye gönderip ölçümleri yaptırıp radyasyon tehlikesinin olmadığının saptanmasından sonra gidiyor. Kendi hayatı önemli de halkın ki önemsiz miydi ?

Rize'nin Işıklı köylülerine 6 yıl önce çay paketleme fabrikası kuruyoruz diyerek 6 dev bina inşa edilmiş. Daha sonra o yılın ürünü olan radyasyonlu çaylar kamyon kamyon depolara doldurulmuş. Hiçbir uyarı levhası, tabelası konmamış. Ancak 15 gün önce, radyasyon tehlikesi olduğunu belirten bir levha konulmuş. Bu ne vurdum duymazlık, bu ne rahatlık. Işıklı köyünün çilesi bununla da bitmedi 14 ton radyasyonlu çayın daha gelip deponun önüne gömüleceği haberine tepki çok büyük olmuş. Köyde çayların geri gönderilmesi kararı alınmış. Köylüler «Çay zararsızsa niye gömüyorlar? Zararlı ise neden bizim köyü feda ediyorlar» diyorlar. Köylüler depodaki çayı yaktı yakacaklar. Patlama noktasına gelmişler biçareler. Çernobil patlamasından bu yana Işıklı'da kanser olaylarında yüzde yüz artış var. Kanserlilerin büyük bölümü çay-kur çalışanları. Kadınlarsa doğumdan çok düşük yapıyorlarmış.

Bu konu bir an önce aydınlatılmalıdır. Çünkü herkes tedirgin. Belki Karadeniz insanı en çok zarara uğradı ama diğer bölgedeki insanlar da çay ve fındık dolayısıyle rahat değil.

İnsaat İşçilerinde Kanser Riski

Baştarafı Sayfa 1'de

Neu — Isenburg'da yayımlanan «Tabipler Gazetesi»ndeki bir habere göre, Heidelberg'de yapılan bir araştırmaya boya ve cila ile çalışanların ağız boşluğu kanserine yakalanma risklerinin yaklaşık dört kat daha fazla olduğunu ortaya koymuştur. Yine aynı araştırmaya göre kömür ve katran ürünleriyle işleri gereği temas edenlerde risk üç kat, çimentoyla ise 1,5 kat daha yüksek. Alkol ve sigara gibi kanserojen oldukları bilinen etkenler risk oranlarının belirlenmesinde dikkate alınmamıştır.

Yapılan araştırma yol inşaatında çalışanlar da ağız boşluğu bölgesinde bir tümörün oluşma riskinin üç kat daha yüksek olduğunu ortaya koymuştur. Ayrıca gırtlak kanseri riskinin kömür ve katran ile temas eden lerde üç kat daha yüksek olduğu bulgulanmıştır.

Teyp Hırsızı

Baştarafı sayfa 1'de

se teslim etti.

Soruşturma evrakı ile Cumhuriyet Savcılığına gönderilen Hüseyin Mete ilk sorgulamasından sonra tutuklandı.

Gerekli Telefonlar

Devlet Hastanesi	75400
Sağlık Ocağı 1 nolu	71155
Sağlık Ocağı 2 nolu	71653
Verem Savaş Dispanseri	71091
Yangın	06⁰ ve 73900-43
Savcı	71066-71068
Jandarma	71056
Polis	71702
Trafik	75474
PTT Arıza	021
PTT Santral	72000
Şehirler ve Uluslararası Kayıt	051
Elektrik Arıza	72627
Su Arıza	73900-27-42
Belediye	73900
Belediye Özel Kalem	71926
Devlet Demir Yolları	71172
Otogar	71689
Turistik Otel	71684
Gençlik ve Spor Md.	71769
Ziraat Odası	71227

MİRAS

Baştarafı sayfa 1'de

Kimi yazarlarımız sanki bin yıl öncede yaşıyorlar. Hani şahların, padişahların malı sayılırdı bütün ülke ve şah ölünce şah ölünce ülke de oğulları arasında bölüşülürdü; işte onu tasarlıyor olmalı sayın yazar. Arkasından da Osmanlı ailesinin oğullarına Türkiye hediye edilmesi önerisi gelir herhalde.

Demokrasi demokrasi deyip duruyoruz ya, bir köşe yazarımız bile bu sözleri anlayıp içine sindirememiş anlaşılan Sanki DP Adnan Menderes'in malıydı ve oğlu Yüksel Bey erginlik çağına geldi de onlar adına çalışanlar (ki burada Süleyman Demirel oluyor) emaneti teslim edecekler.

Beyler, yurttaşın oyu kimsenin ipoteğinde değildir. Aydın partisini kurar, programı halka sunar, tanıtımı yapar... Halk ne dirse, Aydın Beyde umut ışığı bulabilirse der oyunu verir. Yoksa Adnan Beyin oğlu oy da verilmez, parti teslim edilmez. Tabii Aydın Bey'in böyle bir niyeti yok. Gayretkeşlik yapıyor yalnızca.

Lütfen biraz ciddi olalım!

YİTİK

Gökçeli Köyü İ
lu resmi mührü k
muştur.

Hükümsüzdür

Sakine Ayabak
Müdür V.

Diyarbakırda Vatandaşa

Baştarafı Sayfa 1'de

di durumu iyi olmayan 8 bin 675 kişiye bu yıl toplam iki milyar 800 milyon liralık yardım yapıldı. Yardımlar; Gıdayım, yakacak, eğitim, lık ve diğer malzeden oluşuyor.

TOROS GÜBRE

Zirai İlaç Zirai Alet ve Hibrit Tohum

Merkez: Saraç Yokuşu no:38
Şube: Buğday Pazarı no:5 NİZİP

TEL: 748 46
FAX: 710 01

HALKI AYDINLATMAK ONU YÖNETMEKTEN ÇOK DAHA ZORDUR

NİZİP

GÜNLÜK SİYASİ BAĞIMSIZ GAZETE

TEL: 71265 Kuruluş : Mart 1968 YIL : 24 Sayı 3596

12 OCAK 1993 SALI

Fiatı 1500 TL

İslam Zirvesi Başkanlık Divanı Toplandı

Türkiye'yi Cumhurbaşkanı Turgut Özal'ın temsil ettiği, Islam Konferansı Zirvesi genişletilmiş Başkanlık Divan toplantısı Senegal'in başkenti Dakar'da başladı.

Dakar'dan verilen bilgiye göre, toplantıda Senegal Cumhurbaşkanı Israil'den sınırdışı edilen Filistinliler konusuna değindi. BosnaHersek konusunda da bir dram yaşandığını vurgulandı.

Toplantıya Cumhurbaşkanı Turgut Özal'ın yanısıra Filistin Devlet Bakanı Yaser Arafat, Bosna-Hersek Cumhurbaşkanı Ali İzzet Begoviç de katıldı.

Türkiye bu toplantıda öncelikle Bosna-Hersek konusu ve Israil'den sınırdışı edilen Filistinliler konusu ve Hindistan'

Devamı sayfa 4'de

Yazar Kasanızı Ayarlatın

Gaziantep Defterdarı Nedim Mısırlı, 1 Ocak 1993'de yürürlüğe giren VUK'nu ile ilgili olarak mükellefleri uyardı.

Bazı mallarda Katma Değer Vergisi oranlarının değiştiğini anımsatan Defterdar Mısırlı, perakende satışlarda mükellefin satış fişi ya da evrak tanzimini ihmal etmemelerini istedi.

VUK'nu çerçevesinde KDV uygulamasının da değiştiğini belirten Mısırlı, vergi kaçağı ve evrak düzenlememe gibi eylemlerde uygulanan cezaların da artırıldığını söyledi.

Mükellefin perakende satışlarda kullandığı yazar kasalarını yeni uygulamaya göre ayarlat-

● Devamı Sayfa 4'de

Diyoruz ki:

«Sen Buraya Nasıl Düştün?»

H. Hüseyin İNCE

Bir süre önce Turizm Bakanı Müsteşarı gelmişti Nizip'e. Benim bilmadamı ve öğretim üyesi olduğumu öğrenince laf arasında «sen buraya nasıl düştün?» deyiverdi. Nizipli olduğumu öğrenince «Ha, o başka» diye durumu benim sedi.

Küçük kentlere, hatta Anadolu'nun Batısı ve büyük kentleri dışındaki yerlere, nedense, belli düzeye gelmiş kimselerin yerleşmesi yadırganıyor. Hatta «buraya nasıl düştün» denecek kadar ilerî gidiliyor. Peki, burası yurdum ve ülkenin bir parçası değil mi? Buralarda yaşayanlar insan değil mi? Küçük yerlere, yetişmiş kimseler yerleşmeli ki, buralar da çeşitli yönlerden diğer kentlerin yetişgi düzeyi ne çıkabilsin.

Bugün Nizip'de yeteri kadar uzman hekim yok; Yeterli miktarda öğretmen yok; Hatta daha deneyimli ve bilgili bürokratların eksikliği söz konusu. Niye? Çünkü Nizip, ülkenin doğusunda bulunuyor. Çünkü halk cahil görülüyor, ailece gidilecek toplu eğlence ve dinlenme yerlerinin yokluğu hesap ediliyor. Bu gibi yerlerde belediye hizmetlerinin eksik olduğu düşünülüyor; kültürel etkinliklerin yokluğu ya da azlığı gözönünde bulunduruluyor.

Gerekçeler ne yazık ki geniş çapta haklı. Küçük kentlere bürokrat ve okumuşların gelme

● Devamı Sayfa 2'de

Guatr İhmal Edilmemeli

Troit bezinin az ya da fazla çahzmasının hastalık nedeni olduğu, bebek ve çocuklarda zekanın gelişmesini engellediği

Devamı sayfa 3'te

Din Adamlarına AİDS Dersi

İlimizde din adamları, öğretmenler ve lise öğrencileri AİDS konusunda eğitilecek.

Gaziantep Sağlık Müdürlüğünce düzenlenen eğitim programında, AİDS konusunda bilgi verilmesi öngörülüyor.

Sağlık Müdürü Ali Bingöl Yaşar, AİDS'in yayılmasını önlemek için en önemli çarenin eğitim olduğunu belirterek, «eğitim yoluyla vatandaşlarını bilgilendiren ülkelerde AİDS'in yayılması frenlenmiştir» dedi.

Dr. Yaşar, eğitim verilecek kişilerin halk i-

Devamı sayfa 4'de

Haftalık Sizin Gazete Yayım Hayatına Başladı

Türkiyenin 6. büyük şehri olan Gaziantep'te 15. Yerel Gazete olan siyasi içerikli «Sizin Gazete» yayım hayatına başladı.

Haftalık olarak yayımlanacak ofset gazetenin imtiyaz sahipliğini Abdullah Sabri Kocaman Genel Yayın Yönetmenliğini de Mesut Ertaş yapıyor.

Bu arada, «Sizin Gazete» ile birlikte, ofset gazete sayısı 3'e, il genelin de yayımlanan gazete sayısı da 22'ye yükseldi.

Nizipli HBB İzlemek İstiyor

Vatandaş hâlâ televizyon kanallarının rayına oturmamasından şikayetçi.

Devamı sayfa 3'te

Ceza İnfaz Yasası Değişecek

Ceza infaz Yasa Tasarısı Bakanlar Kuruluna

Devamı Sayfa 3'te

Sahibi :
H. Hüseyin İnce
Yazı İşleri Müdürü
A. Füsun İnce

Basıldığı Yer :
DİRLİK MATBAASI
Belediye Sitesi No. 14
Telefon: 71205
N İ Z İ P

ABONE ÜCRETİ
YILLIK
250.000
(KDV Dahil)

İLAN TARİFESİ
Resmi İlanlar tek sütun santimi 7.000 TL, Mah
keme İlanları tek sütun santimi 3.000 TL, Yö
Parti, Dernek, Şirket, Kooperatif Kongre ve Tü
zük İlanları, Teşekkür, Başsağlığı İlanı en uyg
fiatlarla yayınlanır. Reklamlar pazarlığa tabi

BİR KONUĞUMUZ VAR

Kadın - Erkek Tartışması

Safiye Selma OĞUZ

****

Günlük TV programlarını tararken kanallardan birindeki açık oturum dikkatimi çekti. Hem konusu, hem de konukları bana ilginç geldi. İzlemeye karar verdim. Program başlamak üzere, elektirikler kesilmez mi. Neyse ki fazla uzun sürmedi.

Oturum başlamıştı. Sorulan soruyu ve ilk konuğun cevabını kaçırmıştım. Gazetedeki açıklamayı okuduğum için konuyu biliyordum: «Kadın ve Erkek». Toplantıyı yöneten de bir kadın bir erkek. Katılanlarsa sanatçı Füsun Erbulak, Tarık Tarcan, Aktüel dergisi yayın yönetmeni Gülay Göktürk, gazeteci Refik Erduran, Vivet Kanneti ve «İslamda cinsellik» adlı kitabın yazarı müftü Ali Rıza Demircan. İlk konuşmacı Refik Erduran'dı TEK'in azizliğinden dolayı dinleyemedim. Füsun Erbulak'ın konuşmasına yetiştim.

Füsun Hanım, «Ben bir erkek düşmanıyım» diyordu. Kendi hayatından örnekler veriyordu. Eşinin 19 yıl boyunca her türlü ihanetine katlandığını, herşeyi sineye çektiğini, kendisinin o'na ihanetini ise kocasından çok çevresinin hazmedemediğini söylüyordu. «Eğer ben kötü damgasını yiyorsam, bana ihanet eden kocam da yemeli. Bir çocuk, babası çapkınsa övünür. Annesi çapkınsa çocuk katil olur» diyordu.

Araya giren Refik Erduran'ın kadınlarla anlaşamamasının sebebi, kadının «Sen çapkınlık yaptın ben de yaparım» demesi imiş. Kadın koca sı çapkınlık yapmayınca o'na minnet duyacak ve o'na hissettirecekmiş. O turumu yönetenler Refik Bey'e şöyle bir soru yönelttiler. «Peki karınız size ihanet etmeyince siz o'na minnet duyuyormu sunuz? Bunu hissettiriyormusunuz?» Hayır efendim, kadın ihanet edemezmiş. Ne kadar benciliz! Kadınlar için de şunları vurguluyor: «Fazla alınganlar. Her zaman cinselliklerini ortaya koyuyorlar. Bunları sevmiyorum. Karım benden daha akıllıysa bunu rahatça söylerim.»

Ali Rıza Demircan, «Konuya erkek ve kadın farklılığından yaklaşılmamalı» tezini savunuyordu. «İnsan olarak yaklaşılmamalı» diyordu. «Temel haklar, özgürlükler, can ve mal güvenliği hem kadın, hem erkek için geçerlidir. Her iki insanın bedensel ve ruhsal olarak farklı yapıları vardır. Kadın ve erkeğin görevleri ayrı ayrı. Görevleri koyan yaratıcıdır. Çarpık eğitim sisteminden dolayı kadınların ezildiği inancındayım. Kadınlarımızı çocukluktan itibaren eğitelim, genel kültür verelim. Kız çocuğunu, eş ve ana olarak gerektiği yere getirelim» diye ekliyordu.

● Devamı Sayfa 4'de

« Sen Buraya Nasıl Düştün

Başlangıç sayfa 1 de

leri için onlara «özveri gösterin» diyemiyeceğimize göre, böyle yerler de oturanların kentlerini rahat yaşanır duruma getirmeleri gerekir. Küçük kentler, sakinlerince cazip kılınmalıdır.

Bu nasıl yapılır ?

Kentin sakinlerince çaba gösterilerek, toplumsal etkinlikleri destekli yerek, belediyece hizmetlerin daha titiz biçimde yapılmasını sağlıyarak..

Bunların yanında, kentin yeşile bürünmesi de gerekir. Sözgelimi Nizip'de kent içi ağaçlandırılmanı iyi değildir. Nizip'in yakınında bu tepeler çıplaktır.

Diyeceğimiz şu: Nizip'in gerçekten yaşanılır bir kent düzeyine gelmesi için çaba göstermeli, bu yönde çaba gösterenleri desteklemelidir.

TV'DE BUGÜN

1 PROĞRAM

06.58 Açılış
06.45 yaycep
07.00 Gün Başlıyor
08.00 Haberler
8.10 Güz Başlıyor
10.00 Haberler
10.01 Çizgi Film
Beetlejuice
10.20 Arkası Yarın
Ölümün Eşiğinde
10.55 Salıncak
11.35 Müzikli Dakikalar
11.25 Arkası Yarın
Telefondaki Ses
12.35 Dizi Film
Boş Yuva
13.00 Haberler
13.15 Arkası Yarın
Tutku
13.3: Bir Solist
14.16 Dizi Film
Orkide Evi
15.00 Haberler
15.10 Arkası Yarın
Camilla
16.00 Çocuk Kuşağı
Zıpzıldır
Mask
17.20 Bu Toprağın Sesi
17.45 Türkiye'de
Hayvancılık
18.00 Haberler
Fasıl
18. 30 Değişen Aile
19.00 Akşama Doğru
20.00 Haberler ve Hava
Durumu
20.40 Spor
21.00 Yarışma
Turnike
22.05 Eğrisiyle
Doğrusuyla
22.35 Müzik Yelpazesi
23.55 Herşeye Rağmen
00.40 Haberler
00.50 Dizi Film
Gecenin Öteki Yüzü

2 PROĞRAM

02.10 Açık Lise
09.30 Açık Öğretim
12.00 GAP TV'ye Geçiş
17.00 Açılış
17.20 Arkası Yarın
Sevgi Bağları
18.18 Arkası Yarın
Yalan Rüzgarı
19.00 Akşam Bülteni
19.50 Haftanın Sohbeti
19.20 Ezgi Akşamı
21.15 konser
21.00 Dizi Film
Şehrin Meleği
22.00 Gece Bülteni
22.40 Sinema

GAP

11.58 Açılış ve Program
12.00 Çizgi Film
Sirinler
12.20 Çember
12.40 Mozaik
13.35 Belgesel
Zamanın Öyküsü
13.58 Tarım Sağlık
14.00 Haberler ve Hava
Durumu
14.16 Herşeyden Öte
14.30 Sinema
15.50 Anadolu'dan
Görünüm
16.28 Tarım Sağlık
16.30 Gide Gide GAP
17.45 TV 2'ye Geçiş

İnterSTAR

07.00 Dizi Film
Bu Dünyanın Dışında
07.30 Dizi Film
Geniş Aile
08.00 İyi Günler
Türkiye
09.30 Dizi Film
Emperatriz
10.15 Dizi Film
Santa Barbara
10.50 Sinema
12.30 Inter STAR Hab
12.30 Dizi Film
San Fransisko Sokakl
13.50 Arkası Yarın
Sevgi Işığı
14.1g Arkası Yarın
Başka Bir Dünya
15.1e Dizi Film
İhanet
15.30 Çizgi Film
Taş Devri
16.00 Çizgi Film
Yoginin Çetesi
16.30 Dizi Film
Roc
17.00 InterSTAR Hab
17.35 Dizi
Cesur ve Güzel
18.00 Ayna Ayna
18.30 Dizi Film
Magnum
19.30 Ana Haber Bülte
20.30 Tamam mı
Devam mı
Salı Pazarı
21.40 Laf Lafı Açıyor.
22.30 InterSTAR Hab
22.25 Dizi Film
Kanun ve Düzen
23.40 InterSTAR Hab
23.50 Yasemin
24.00 Sinema
01.40 Haftanın Starları
02.20 Dizi Film
Simon ve Simon
02.25 Futbol
05.10 Dizi Film
Ajan 12
05.20 Konser
06.15 Çizgi Film
Taş Devri
06.40 Dizi Film
Charles iş Başında

Gerekli Telefonlar

Devlet Hastanesi	75400
Sağlık Ocağı 1 nolu	71155
Sağlık Ocağı 2 nolu	71153
Verem Savaş Dispanseri	71091
Yangın	000 ve 73900-42
Santral	71066-71068
Jandarma	71056
Polis	71702
Trafik	75474
PTT Arıza	091
PTT Santral	73000
Şehirler ve Uluslararası Kayıt	051
Elektrik Arıza	73937
Su Arıza	73900-27-42
Belediye	73900
Belediye Özel Kalem	71926
Devlet Demir Yolları	71172
Otogar	71089
Turistik Otel	71084
Gençlik ve Spor Md.	71789
Ziraat Odası	73937

Uçak Seferleri

ANKARA/GAZİANTEP
KIŞ TARİFESİ

Ankara kalkış — Gaziantep varış

Günler	Saat	Saat
Pazartesi	15.25	16.35
Salı	15.25	16.35
Çarşamba	15.25	16.35
Perşembe	15.25	16.35
Cuma	15.25	16.35
Cumartesi	15.25	16.35
Pazar	15.25	16.35

İSTANBUL / GAZİANTEP DİREK SEFERLER

İstanbul kalkış — Gaziantep varış

Günler	Saat	Saat
Salı	09.15	10.55
Perşembe	09.15	10.55

GAZİANTEP /ANKARA KIŞ TARİFESİ

Gaziantep kalkış — Ankara varış

Günler	Saat	Saat
Pazartesi	17.25	18.45
Salı	17.25	18.45
Çarşamba	17.25	18.45
Perşembe	17.25	18.45
Cuma	17.25	18.45
Cumartesi	17.25	18.45

GAZİANTEP /İSTANBUL DİREK SEFERLER

Gaziantep kalkış — İstanbul varış

Günler	Saat	Saat
Salı	11.45	13.30
Perşembe	11.45	13.30

Ceza infaz

● Baştarafı Sayfa 1'de

sunuldu.

Adalet Bakanı Seyfi Oktay, tüzük, yönetmelik ve talimatlarla yürütülen cezaevi yönetiminin yasal bir zemine oturtulacağını söyledi.

Oktay, uygulamadaki aksaklıkların giderilmesi ve iki başlılığın önlenmesi için taslakla cezaevi yönetiminin tamamiyle müdürlere bırakıldığını cumhuriyet başsavcılıklarına işe delil bulma yetkisi verildiğini anlattı. Adalet Bakanı Oktay'ın verdiği bilgiye göre, çocuk ıslah evleri de taslakla çocuk eğitim evine dönüştürülüyor.

Nizipli HBB

Baştarafı sayfa 1'de

Bundan birkaç ay önce Nizip'e yeni bir alıcı yerleştirileceği haberine halk ilgi göstermişti. Kimi yabancı yayınları izleme yönündeyken kimi de buna karşı çıkıyordu.

Gazetemizi ziyaret eden vatandaşlar HBB kanalını izleyememekten şikayet ediyor. SAT 1 yayınları yabancı dille olduğu için anlamıyoruz. Oysa HBB de Türkçe yayın var. Niye bu kanalı izleme şansımız yok diyorlar?

İsteklerini iletmek bizden. SAT 1 yerine HBB'yi izlemek isteyenlerin sesini duyuralım dedik.

Guatr İhmal

● Baştarafı Sayfa 1'de

gi belirtildi. Halk arasında «Guatr» diye bilinen troit bezi hastalıklarının, vücut fonksiyonlarını olumsuz etkilediği vurgulandı. bu hastalıkların, kalıtımsal olabileceği gibi beslenme dengesizliğinden de kaynaklanabileceği vurgulandı.

BİZ KADINLAR

FÜSUN

Bu Sorumsuzluk Daha Ne Kadar Sürecek?

Otobüslerin yetersiz ve düzensiz çalışmalarından yıldığımız için dolmuşçuluk fikrini şiddetle savunup benimsetmeye çalıştık.

Nihayet bir—iki derken ulaşımda tam on tane dolmuş çalışmaya başladı. Ama başlangıçta otobüslerle kovalamaca oynarlarken giderek bu kovalamacayı kendi aralarında yapmaya başladılar.

Tek tek görüştüğümüz dolmuş sürücüleri de bu durumdan hoşnut değildi. Ama durum da düzelmiyordu bir türlü. Yanlış tutumlarını eleştirdik. Birkaç günlük bir iyileşme oldu. Son günlerde yine her sürücü bildiğini okuyor.

Üstelik, geciktikleri için duraklara yığılan yolcuyu da balık istifi gibi yığıyorlar.

Belediye ruhsat vermekle işi bitti kabul ederken, şoförler Derneği, minibüscüler derneği iyi niyetli de olsalar sürücüleri eğitme yönünde başarılı olamıyor. Tamamen denetimsiz mi kalacak bu dolmuşlar?

Anlaşılan geriye kalan tek yolu uygulamak gerekiyor: Vatandaş denetimi.

Vatandaş dolmuşu nasıl denetler?

Şu an hizmet görevi üstlenen 10 tane dolmuş olduğuna göre hangi yöne olursa olsun yolu, 5—10 dakikadan çok beklenmemesi gerek. Bu arada gelirse gelir, gelmezse eskisi gibi yürünür. Ve yolda karşılaşıldığı zaman binilmez.

İkinci denetim, çok yolcuya karşı olacak. Diyelim bindiğiniz taşıt dolu; o hâlâ yolcu alma çabasında. Siz yeni binene yer açmada yardımcı olacağınıza, sürücüye «taşıt dolu» uyarısını yapın. Eğer binmek üzere olan siz seniz, «dolmuş yeterli yolcusunu almış» deyip vaz geçin.

Bu vatandaş denetimini üzerinde hisseden sürücüler, zorunlu olarak halka saygı — yı öğreneceklerdir. Halkın bekletilmemesi gerektiğini, balık gibi istiflenmiyeceğini onlara öğretecek olan bizleriz. Biz yolcu olarak binmezsek değil evlerini geçindirecek parayı, taşıtlarının zorunlu gidrlerini bile karşılamayacaklarını onlara onlara hatırlatmanın zamanı geldi artık.

Nizip'te yaşayan halk varsa siz de kent içi ulaşımda varsınız Siz ler halka gereken saygı yı göstermiyorsanız halkın
etki gücünü henüz tam

● Devamı Sayfa 4'de

Kadın-Erkek Tartışması

Baştarafı Sayfa 2'de

Ali Rıza Bey, kadın ların cinselliğini iki de birde ortaya koymaması gerektiğini sık sık vurgu ladı. «Eşim haklarını ko ruysun, bana saygılı ol—sun; başarılarımda payı olsun, beni bütünlesin. Aynı şekil benim içinde geçerli» diye sözünü nok taladı.

Gülay Göktürk'se kazı konularda Ali Rıza Bey gibi düşünüyordu. «Kadın — erkek tartış ması olmamalıydı bu; in san farklılığı tartışması olmalıydı» diyordu. An ne olmayla baba olma—nın farklı olmadığını, i—hanet olayının her iki iki cins için de aynı o—rada tepki alması ge—rektiğini söylüyordu. İş hayatında kadın olmanın avantaj ve dezavantaj—larını birlikte yaşadığını söylüyordu. Kadınların iyi eğitimden geçirilmedi ğini, evde kalmanın kadı nı köreltiğini, kadınla—rın geri bırakılmış cins olarak istismar edildiği ni söyleyerek sözlerini tamamladı.

Tarık Tarcan, fiz—yolojik olarak kadınla—rın daha çok artılarının bulunduğunu, kadınların annelik özelliğini koru—ması gerektiğini söylü—yordu. «Kadın erkeğin, erkekse kadının bakış a çısına sahip değildir» di yordu. Kadınlar daima zarif ve bakımlı olma—lıydı. İnsanların kadın kadın erkek ilişkisine ba kış açısının aldığı eği—tim ve kültürün, aile or tamının ve yaşadığı çev renin görüşüyle ilgilidir tezini savunuyordu. Ça—lışma özgürlüğünün ol—masına rağmen kadın—ların çalışmaması gerek tiğini vurguladı.

Vivet Kanetti, «Ka dınlar kendi onurunu kendi korumalı» dedi. Ça lışma hayatında, yayın organlarında kadın dü—şüncelerinin eksikliğini belirtti. Erkekler arasın—da kadın düşmanının çok olduğunu, erkeklerin ta til günlerinde tek başına gezmeye örneğin maça gittiklerini ama hanım—ların evde oturup onları beklemesini doğru bul—muyordu. «Kadın ev ka dınlığının dışında çalış—mak istiyorsa buna saygı duyulmalı önünde hiç bir engel bulunmamalı, istediği işte çalışabilmeli. Erkekler anlaşılmadıkla rını düşünülüyorsa ken di kendilerini anlatsın—lar. Kadınlar şimdiye ka dar ezildiler bizler artık ezümemek için mücadele veriyoruz» diyordu.

Tartışmadan çıkan sonuç şuydu: Erkek tar tışmacılar, ev kadınlığı—nın çok ağır bir işçilik olduğunu, kadınların ev işleriyle yetinmelerini; ka dın tartışmacılar ise ev kadınlığının tüm yüküy le erkeklere bırakılması nın iyi olacağını kendile rinin çalışma hayatında da olmalarının gereğini dile getirdiler.

Tartışmacılar arasın da hafif sataşmalar da oldu. Buna karşın seviye li bir tartışmaydı. Olduk ça tad aldım Böyle tar—tışmaların ufkumuzu ge nişletmesi bakımından ö nem taşıdığına inanıyo—rum.

Benzer tartışmalar Nizip'te de başladı. 15 günde bir Pazartesi günü saat 14'de Halk Kütüp—hanesinde yapılmakta—dır. Nizipli hanımları bek liyoruz.

İslam

Baştarafı sayfa 1'de

da Hindular tarafından müslümanlara ait ibadet yerlerine saldırılması ko nusunun görüşülmesini istiyor.

Senegal'deki toplantıdan sonra Ali izzet Begoviç ve Dışişleri Bakanı Hikmet Cetin, Sırplarla görüşmek üzere Cenevre ye geçecekler.

Yazar Kasanızı

Baştarafı sayfa 1'de

malarını isteyen Gazian—tep Defterdarı, bazı ü—rünlere uygulanan yüzde 6'lık KDV oranının yüz de 12'ye yükseltildiğini hatırlattı.

Vergi kaçağı ve ev—rak düzenleme gibi ey—lemlerde uygulanan ceza rın da 1 Ocak 1993 den başlamak üzere 1 milyon 500 bin liraya yükseltil—diğini belirtti.

Bu Sorumsuzluk

Baştarafı sayfa 3'te

etki gücünü henüz tanı mayışımızdandır.

Hasta ve çocuklu değilseniz dolmuzları de—netleme görevini benim—seyiniz. Özellikle de öğ—renciler... Derslere geç ka lıp azar işiten veya okul düzenini bozduğu için suçlanan sizler bunun so rumlularını denetleme gö revi birazda sizin .

İnanıyorum ki Ni—zipliler koyun gibi güdül meye, balık gibi istiflen—meye yeter diyecekler—dir.

Din Adamlarına A

Baştarafı Sayfa 1'de

le iç içe yaşayan kimse ler olacağını belirterek şunları söyledi.

«Din adamlarımız hutbelerde ve vaazlarda öğretmenler öğrencileri—ne, öğrenciler ler—lerindekilere bu ko—rahatça anlatabilir İDS'den korunmak sele kalmaz.»

SATILIK
DÜKKAN ve DAİRELER

UZUN ÇARŞI 38 NUMARADA, 4 ADET DÜ—KAN VE 2 ADET DAİRE SATILIKTIR.

MÜSTAKİL TAPULARI MEVCUTTUR.

NİZİPLİLERİN İLGİSİNE SUNULUR.

MÜRACAAT : Ümit Eczanesi
(Hastane Karşısı) — Nizip

TOROS

TOROS GÜBRE

Zirai İlaç Zirai Alet ve Hibrit Tohum

Merkez: Saraç Yokuşu no:38
Şube: Buğday Pazarı no:5 NİZİP

TEL: 748 46
FAX: 710 01

HALKI AYDINLATMAK ONU YÖNETMEKTEN ÇOK DAHA ZORDUR

NİZİP

GÜNLÜK SİYASİ BAĞIMSIZ GAZETE

TEL: 71205 Kuruluş : Mart 1968 YIL : 24 Sayı 3597

13 OCAK 1993 ÇARŞAMBA

Fiatı 1500 TL

Hacettepe Üniversitesinden Çernobil Sonucuna İlişkin Açıklama Yapıldı

Çernobil Nükleer kazasına bağlı olarak Türkiye'de kanser olaylarında veya genetik hastalıklarda önemli bir artış beklenmediği bildirildi.

Bilim adamlarınca yapılan bir araştırmada sigara içen anne ve babanın kendine ve çocuklarına verebileceği zararın Çernobil sonucu oluşan riskle kıyaslanamayacak kadar yüksek olduğuna dikkat çekildi.

Hacettepe Üniversitesi Tıp Fakültesinde görevli 7 öğretim üyesi, Çernobil sonrası radyasyonun insan sağlığına etkisi üzerine bir rapor hazırladı. Bu raporda, son 10 yılda Türkiye'deki üniversitelerin tümünde çocukluk çağı kanser olaylarında daha öncesine oranla önemli bir artış görülmediği kaydedildi. Rafi bölgeler itibariyle yapılan değerlendirmede ö-

Devamı sayfa 3'te

Güneydoğu Gazilerine Yardım

Hürriyet Gazetesi'nce düzenlenen «Onlar yalnız değil» adlı kampanyada toplanan 29 milyar 436 milyon liralık yardım Başbakan Süleyman Demirel'in de katıldığı törende Genel Kurmay Başkanı Org. Doğan Güreş'e verildi.

1984 yılından bu yana Güneydoğu Anadolu'daki çatışmalarda yaralanan, sakat kalan gaziler için düzenlenen kampanya olağanüstü ilgi gördü. Halkla bütünleşmenin güzel bir örneğini oluşturan kampanyaya katılan ve duyarlılık gösterenlere Hürriyet Gazetesi muharrir üyesi Eroğlu teşekkür etti.

Genelkurmay Baş—

Devamı sayfa 3'te

Sırplar sunulan Anayasayı Kabul Etmiyor

Bosna— Hersek'teki Sırpların lideri Radovan Karacic barış için şans olarak değerlendiren Cenevre görüşmelerinde sunulan anayasa taslağını reddeceklerini açıkladı.

Karacic kendi sunduğu ve Sırplara devlet içinde devlet kurma hakkı tanıyan 8 maddelik plan üzerinde ısrar edeceklerini kaydetti.

Yugoslavya barış konferansı eş başkanlarının sunduğu 10 maddelik anayasa taslağı ,etnik

Devamı Sayfa 2'de

Çevre İl Müdürlükleri Kurulacak

Çevre Bakanı Doğancan Akyürek, bu yıl içinde her ilde Çevre İl Müdürlükleri kurulacağını açıkladı.

Şimdilik 18 olan il müdürlüğü sayısının yakında 39'a çıkacağı, bunun yıl sonuna dek bütün yurda dağılacağı belirtildi.

Akyürek, çevre bilincinin çevre mevzuatını bilmekle mümkün olacağını, bunu sağlamak için de illerde kurslar düzenliyeceklerini kaydetti

Ülfet,İşçilerine Sabun Veriyor

1955 yılında kurulan Ülfet, işçilerine alacaklarını ödeyemeyince yeni bir yoldu buldu.

Yarısı Merkez Bankasına yarısı birliklere ait olan şirket için 25 milyar liralık destek istendi.

Sabun ve zeytinyağı üretimi yapan fabrika, işçilerine ücret ödeyemez hale gelince sabun dağıtmaya başladı.

BİZ KADINLAR

FÜSUN

Standardın Önemi

İşler çeşitlenirken, birey olarak üretici olduğumuz ölçüde tüketiciyiz de. Üretim ve tüketim, canlı ekonominin temelidir. Peki ekonomi retici ve tüketiciyi koruyacak birim nedir ?

Türkiye'de hem ekonomiyi hem üreticiyi hem de tüketiciyi koruyacak kuruluş Türk Standartları Enstitüsüdür. Yazık ki halkımız hâlâ bu enstitüyü yeteri kadar tanımıyor. TSE damgasının önemi geniş kitlelere anlatılamamıştır. Tüketici Bültenin ulaşamadığı halkımıza bu sütundan üretici, tüketici ve ekonomi için, önemi dolayısıyla standardın yararını anlatmayı uygun gördük.

Önce, standardın Tanımını Tüketici Bülteninden verelim.

«Standardizasyon; aynı sınıftan olan ihtiyaçları ölçü, şekil, malzeme, miktar ve diğer özellikler bakımından mümkün olan keyfi değişiklikleri belirli bir düzen ve maksada uygun olarak sınırlamak ve belirlemektir. Bu genel maksadıyla standardizasyon, insanların bir arada yaşayışlarını, karşılıklı ilişkilerini ve faaliyetlerini düzenliyen bilinçli mak satlı ve uygun toplumsal düzenlemeyi de içine alan bir faaliyet olmakta dır.»

Devamı Sayfa 4'de

Sahibi
H. Hüseyin İnce
Yazı İşleri Müdürü
A. Füsun İnce

Basıldığı Yer
DİRLİK MATBAASI
Belediye Sitesi No 14
Telefon: 71205
NİZİP

ABONE ÜCRETİ
YILLIK
350.000 TL.
(KDV Dahil)

İLAN TARİFESİ
Resmi İlanlar tek sütun santimi 11.000 TL. Mahkeme İlanları tek sütün santimi 5.000 TL. Yıllık Parti, Dernek, Şirket, Kooperatif Kongre ve Tüzük İlanları, Teşekkür, Başsağlığı İlanı en uygun fiatlarla yayınlanır. Reklamlar pazarlığa tabidir.

KAHVECİ EMMİ

Müftah EKMEKÇİ

Beterin beteri var ülfet personeli geçmiş dönemlerden şikayet ederken, yeni iktidar tepelerine kar yağdırmaya başladı.

İşçilere, işten ayrılın tazminat yerine sabun, yağ verelim' deniliyormuş.

Tıpkı kırk katırmı, kırk satır mı?

Ülfet personeli her bakan, veya milletvekili gelişinde onları umutla karşılar ve karşıladığında da bol bol vaad ve söz alırlar.

Şimdiye kadar hiç bir
vaat'te gerçekleşmedi. işçiler geçim sıkıntısından
nerdeyse aklını oynatacak
siyasiler ise koltuk peşin de oynatacak.

Bu kırk katırmı , kırk satırmı, benzetmesi tıpkı Rahmi Turan'ın «Mokoko» hikayesine benziyor.

«Mokoko da ne» diye soracaksınız.

Yamyamlar iki beyazı yakalamışlar ..

Biraz sonra reisleri gelip direğe bağlı esirlerden birine sormuş:

«Ölüm mü Mokoko mu?»

Beyaz esir «Ölümün ne olduğunu biliyorum nasıl olsa diye düşünmüş ve «Mokoko» demiş.

«Mokoko» der demez, izbandut gibi iri yarı bir zenci gelmiş ve o—racıkta adama tecavüz etmiş.

Reis bu kez, ikinci esire sormuş :

«Ölüm mü, Mokoko

Devamı sayfa 4'de

Sönmez Elektrik
Toptan, Perakende inşaat ve Sanayi Elektrik Malzemesi
Telefon Makinası, Aksesuar, Posta Kutusu, Ticareti
Bol Çeşit Uygun Fiat
Mehmet Karakaya
TLF: 744 22 PTT Cad. itfaiye Sokak No 1-A — Nizip

Sırplar Sunulan Anayasayı

Baştarafı Sayfa 1'de

çoğunluklara göre Bosna-Hersek'in 10 bölgeye ayrılmasını öngören ayrılmasını öngörüyor.

Siyasi gözlemciler Bosna Hersekli sırpların anayasa taslağını redetmesi halinde Sırplara karşı uluslararası kuvvet kullanı yolunun açılabileceğini belirtiyorlar.

TV'DE BUGÜN

1 PROĞRAM

06.58 Açılış
06.45 yayçep
07.00 Gün Başlıyor
08.00 Haberler
8.10 Gün Başlıyor
10.00 Haberler
10.30 Çizgi Film
Müfettiş Gadget
10.20 Arkası Yarın
Ölümün Eşiğinde
10.55 Kadın Saati
Hanımlar Sizin İçin
11.35 Müzikli Dakikalar
11.35 Arkası Yarın
Telefondaki Ses
12.35 Dizi Film
Rüyalarını Derle
13,00 Haberler
13.15 Arkası Yarın
Tutku
13.35 Bir Solist
15.00 Haberler
15.10 Arkası Yarın
Camilla
16.00 Çocuk Kuşağı
17.20 Bu Toprağın Sesi
18.00 Haberler
18.10 Kayak Merkezlerimiz
18.35 Tıp Dosyası
19.00 Akşama Doğru
20,00 Haberler ve Hava Durumu
20.40 Spor
20.45 Bir Kadın Bir Erkek
21.00 Ekonomi Dosyası
22.00 Dizi Film
Yabancılar ve Kardeşler
23.25 Geçmişe Özlem
24.00 Haberler
00.15 Dizi Film
Keşanlı Ali Destanı

2 PROĞRAM

08.10 Açık Lise
09.30 Açık Öğretim
12.00 GAP TV'ye Geçiş
17.00 Açılış
17.20 Arkası Yarın
Sevgi Bağları
18.18 Arkası Yarın
Yalan Rüzgarı
19.00 Akşam Bülteni
19.20 Ahmet Tan'la 20 Dakika
19.50 Tele Müzik
20.40 Karalama Defteri
21.15 konser
21.35 Sevgili Edebiyat
22.00 Gece Bülteni
22,40 Sinema

GAP

11.58 Açılış ve Program
12.00 Çizgi Film
12.20 Çocuk
13.00 Evlenme Cüzdanı
13.58 Tarım Sağlık
14.00 Haberler ve Hava Durumu
14.16 İçimizden Biri
14.31 Açıl Kitap Açıl
14.16 Sağlık
15.15 Sizin İçin seçtiklerimiz
15.16 Yarışma
16.30 Gide Gide GAP
17.45 TV 2'ye Geçiş

İnterSTAR

07.00 Dizi Film
Bu Dünyanın Dışında
07.30 Dizi Film
Geniş Aile
08.00 İyi Günler Türkiye
09.30 Dizi Film
Emperatriz
10.15 Dizi Film
Santa Barbara
10.50 Sinema
12.30 Inter STAR Ha
12.30 Dizi Film
San Fransisko Sokakl
13.50 Arkası Yarın
Sevgi Işığı
14.10 Arkası Yarın
Başka Bir Dün
15.10 Dizi Film
İhanet
15.30 Çizgi Film
Ninja Kaplumbağal
16.00 Çizgi Film
Yoginin Çetesi
16.30 Dizi Film
Charles İş Başında
17.00 InterSTAR Ha
17.35 Dizi
Cesur ve Güzel
17.55 Dizi Film
Düş Dünyası
18.00 Ayna Ayna
18.30 Dizi Film
Stringray
19.30 Ana Haber Bült
19.25 Dizi
Polis
20.30 Tamam mı
Devam mı
21.00 Sinema
22.30 InterSTAR Ha
22.25 Dizi Film
Hırsızlar
23.30 Yasemin
00.00 InterSTAR Ha
00.30 Sinema
05.50 Orhan Boran'la
Dakikalar
03.00 Dizi Film
Miami Vice
04.10 Dizi Film
Magnum
05.00 Gecenin Konuk
06.15 Dizi Film
Mavi Gezegen
05.20 Konser
06.40 Dizi Film
Ninjo Kaplumbağala

Gerekli Telefonlar

Devlet Hastanesi	75400
Sağlık Ocağı 1 nolu	71155
Sağlık Ocağı 2 nolu	71653
Verem Savaş Dispanseri	71091
Yangın	068 ve 73908-42
Savcı	71066-71066
Jandarma	71056
Polis	71702
Trafik	75474
PTT Arıza	021
PTT Santral	72000
Şehirler ve Uluslararası Kayıt	951
Elektrik Arıza	72627
Su Arıza	73000-27-42
Belediye	73900
Belediye Özel Kalem	71926
Devlet Demir Yolları	71172
Otogar	71689
Turistik Otel	71684
Gençlik ve Spor Md.	71789
Ziraat Odası	71287

Uçak Seferleri

ANKARA/GAZİANTEP
KIŞ TARİFESİ

	Ankara kalkış	Gaziantep varış
Günler	Saat	Saat
Pazartesi	15.25	16.35
Salı	15.25	16.35
Çarşamba	15.25	16.35
Perşembe	15.25	16.35
Cuma	15.25	16.35
Cumartesi	15.25	16.35
Pazar	15.25	16.35

İSTANBUL / GAZIANTEP DİREK SEFERLER

	İstanbul kalkış	Gaziantep varış
Günler	Saat	Saat
Salı	09.15	10.55
Perşembe	09.15	10.55

GAZİANTEP /ANKARA KIŞ TARİFESİ

	Gaziantep kalkış	Ankara varış
Günler	Saat	Saat
Pazartesi	17.25	18.45
Salı	17.25	18.45
Çarşamba	17.25	18.45
Perşembe	17.25	18.45
Cuma	17.25	18.45
Cumartesi	17.25	18.45

GAZİANTEP /İSTANBUL DİREK SEFERLER

	Gaziantep kalkış	İstanbul varış
Günler	Saat	Saat
Salı	11.45	13.30
Perşembe	11.45	13.30

Hacettepe

Baştarafı Sayfa 1'de

zellikle Karadeniz bölgesinden gelen hasatlarda kamuoyunda ifade edilenin aksine kanser olaylarında kayda değer bir artış olmadığının anlaşıldığı bildirildi. Raporda konunun daha gesiş şekilde ortaya konulması için ülke genelinde sonuçların tekrar değerlendirilmesi ve Türkiye'nin bir radyoaktivite haritasının yapılmasının da bir çok sorüya açıklık getireceği kaydedildi.

Raporda, Türkiye'de gelecek 50 yıl için çocukları kötü beslenmeye ve enfeksiyon gibi tehlikelerin beklediği vurgulandı.

Güneydoğu Gazilerine

Baştarafı sayfa 1'de

kanı Org. Doğan Güreş de konuşmasında, vatanın bölünmez bütünlüğünü korumak için genç yaşta sakat kalan kahraman askerlerin geleceğini garanti altına almanın bir vefa borcu olduğunu belirtti.

Org. Güreş bu hareket vefanın en güzel örneğini oluşturmakla beraber aynı zamanda dost ve düşman bütün dünyaya anlamlı bir mesaj niteliğini taşımaktadır dedi.

Başbakan Süleyman Demirel'de bu ülkenin insanının, ülkenin bir çakıl taşını bile vermeyeceğini bunun için de gerektiğinde hayatını ve organlarını vererek sakat kaldığını belirttikten sonra, bu gazilere yardımın Türkiye'nin birlik ve beraberliğini göstermesi yönünden önemini vurguladı.

İKİZCE'DEN BİRDAMLA

AHMET ŞAHİN

İnsanlık Mikropları

Sarmış toplumumu türlü marazlar
Sorduk çaresini kimse anlamaz
Vücüda vermiştir nice arazlar
Bağışıklık olmuş, ilaç yaramaz

Yüreğe işlemiş enflasyon derdi.
Her firenim diyen geldi hız verdi
Babanın serumu döşeğe serdi
O da derdimize çare bulamaz

Nasıl yürüsün ki işlerim müsbet
Sofra tuzu gibi yenirken rüşvet
Toplumu komiren kansere nisbet
Müptela olanlar iflah olamaz

Çıplaklık rüzgarı eser meydanda
Ahlak sıfırlanır şu son zamanda
Aşiftelik moda gibi ekranda
Bu ne özgürlükse kimse soramaz

Avcılar vurguna sıraya durur
Akbabalar leşle kursak doldurur
Devleti soyanlar itibar bulur
Bir örümcek ağı kimse bozamaz

Şu faiz belası Yahudi zerki
Yıkar toplumları ve evi barkı
Sermaye dolabı sömürür çarkı
Elini kaptıran kolun alamaz

Piyangonun adı hem de millidir
Toto loto yasal kumar gibidir
Ekran sanki açık soygun yeridir
Koşar millet arar şansı bulamaz

Altı mikrop saydım illet mi illet
Kıvranır ağında her düşen millet
Panzehiri Şahin İslamdır elbet
Bizim eczanede ama bulunmaz

İlçemizi Temiz Tutalım!

Kahveci Emmi

Baştarafı Sayfa 2'de —

mu?»

İkinci esir «Bari şerefimle öleyim!» demiş ve cevabını kahramanca vermiş:

«Ölüm»

O zaman Reis, tok bir sesle sonucu bildirmiş :

«O halde, ölene kadar Mekeke.»

☆

Hancağız Barajına bundan bir süre önce Devlet Üretme Çiftliği tarafından et balığı yavruları bırakılmıştı. Bunlar büyüdüğü zaman en az 3—4 kg. gelecek ve halkın balık ihtiyacı karşılanacaktı. Ama bırakın hancağız baraj gölüne bırakılan yavru balıklarla ilgilenmeyi, Balık avcıları hergün o yavrulardan yüzlerce yakalıyorlar.

Parmak kadar balıklar yenilmediğinden de heba olmaktadır.

İlgililerin dikkatine.

☆

Sebze hali civarında, tuvaletin bitişiğinde bulunan park, galiba çay bahçesi oluyormuş.

Mahalle ve esnafın tepkisini alan olay park'ın çay bahçesine dönüştürülmesidir. Yoğun şikayetlerin olduğu çay bahçesi acaba belediye mi? Yoksa birileri mi yaptırıyor.

☆

Bulut gibi geldiler, rüzgar gibi geçtiler
İyi yolu bırakıp, kötü yolu seçtiler!
Yıllarca buna rüşvet ve haksız kazanç dendi
Devletin kesesinden nice milyonlar yendi.

Standardın Önemi

● Baştarafı Sayfa 1'de

Standardizasyonun üretici yönünden faydaları :

Üretimin belirli planlara ve programlara göre yapılmasına yardımcı olur.

Uygun kalitede seri imalata imkan sağlar.

Standartlar sayesinde kayıp ve atıklar en az seviyeye iner.

Verimliliği ve hasılayı artırır.

Depolanmayı kolaylaştırmasını sağlar. Taşımayı ucuzlatır ve kolaylaştırır.

Maliyeti düşürür.

—Tüketici yönünden yararları :

Tüketicinin can ve mal güvenliğini korur.

Standart mallar karşılaştırma ve seçim kolaylığı sağlar.

Standart sipariş ve alım işlemlerini kolaylaştırır, alıcıların fiyat ve kalite yönünden aldanmalarını önler.

Ucuzluğa yol açar.

Ruh sağlığını korur.

Stresi önler.

--Ekonomiye yararları :

Standartlar, milli sanayii belirli hedeflere yöneltebilir.

Milli üretimin kalite bakımından gelişmesine yardımcı olur.

Milli ekonomide arz ve talebin dengelenmesine yardım eder. Yanlış anlamaları ve anlaşmazlıkları ortadan kaldırır.

Dağıtım masraflarını azaltır.

İhracatta üstünlüğü sağlar.

Milli karaktörde bir sanayiin kurulmasında ve gelişmesinde öncülük yapar.

Yan sanayii dallarının kurulmasını ve gelişmesini sağlar.

Öyleyse standardın kavramını bilmek ve aramak herkesin görevidir. Standardı kontrol denetler.

SATILIK
DÜKKAN ve DAİRELER

UZUN ÇARŞI 38 NUMARADA, 4 ADET DÜKKAN VE 2 ADET DAİRE SATILIKTIR.

MÜSTAKİL TAPULARI MEVCUTTUR

NİZİPLİLERİN İLGİSİNE SUNULUR.

MÜRACAAT : Ümit Eczanesi
(Hastane Karşısı) — Nizip

ÖZKÖSE ELETRİK

Toptan Perakende
Elektrik Malzemesi
ve Avize Çeşitleri

Mustafa Özköse

Telefon : 22128

PTT Caddesi No : 4 —B
NİZİP

TOROS

TOROS GÜBRE

Zirai İlaç Zirai Alet
ve Hibrit Tohum

Merkez: Saraç Yokuşu no:38
Şube: Buğday Pazarı no:5 NİZİP

TEL: 748 46
FAX: 710 01

HALKI AYDINLATMAK ONU YÖNETMEKTEN ÇOK DAHA ZORDUR

NİZİP

GÜNLÜK SİYASİ BAĞIMSIZ GAZETE

TEL: 71295 Kuruluş : Mart 1968 YIL : 24 Sayı 3597

14 OCAK 1993 Perşembe Fiatı 1500 TL

Nizip'de Yağış Bu Yıl da Az

İlçe Tarım Müdürlüğü'nden edinilen bilgiye göre, Nizip ve çevresine düşen yağışın bu yıl da tatminkâr olmadığı öğrenildi.

Geçen yıl aynı dönemdeki yağış yetersizdi; bu yıl daha da az bir yağışın olması çiftçiyi düşündürüyor.

4.1.1993 tarihinde mevsimin toplam yağışı 103.3 mm idi. 7 ve 8 tarihlerinde sırasıyla 34.5 ve 21.7 mm yağış alındı. Mevsimlik toplam yağış böylece 163.1 mm ye ulaştı. Geçen yılın aynı dönemindeki toplam yağış ise 162.9 mm idi.

Bu durumda çiftçinin umudu önümüzdeki gün ve aylarda düşecek yağışa kaldı. Özellikle Şubat ve Mart aylarında düşecek yağışın tarım ürünlerine etkili olacağı belirtiliyor.

GAP ve Ziraat Müdendisliği Konusunda Panel Düzenlendi

Tarım Öğretiminin 167. yıldönümü dolayısıyla Gaziantep Ticaret Odası ile Ziraat Mühendisleri Odası ortaklaşa bir panel düzenlediler. Panel dün Ticaret Odası toplantı salonunda yapıldı.

Panelin konusu GAP'ın Bölge ve Türkiye Ekonomisine Muhtemel etkileri ve 147. yılında Ziraat Mühendisliği idi.

Oturumu Doç. Dr. İsmail Özsabuncuoğlu yönetti .Prof. Osman Tekinel, Prof Nurettin yıldırak ve Arş. Gör. Bülent Gül çubuk konuşmacı olarak katıldılar.

Açılış konuşmasını Gaziantep Ticaret Odası Başkanı Mehmet Aslan yaptı. sonra Vali V. Bir sin Özen konuştu.

Bu konuşmalardan sonra panelistler söz aldılar. Osman Tekinel, sulama alanının artması dolayısıyla işsizlik oranın da azalma olacağını söyledi. Güneydoğuda narenciye dışında her tür

● Devamı Sayfa 4'de

Diyoruz ki:

Tarımsal Öğretimin 147. Yıldönümünde

H. Hüseyin İNCE

****

Yıllar var ki, bazı bazı mesleklerde olduğu gibi Ziraat Müdendisleri de geniş çapta işsiz bulunmaktadır. Bu durum çeşitli yakınmalara ve tartışmalara yol açmış ama çözüm bulunamamıştır. Tarım öğretiminin 147. yıldönümü dolayısıyle bu kez yeni Ziraat fakülteleri açılmasına karşı bir direnme de gözleniyor. Sözgelimi Adana Ziraat fakültesi, Hatay'da Ziraat fakültesi açılmasına karşı çıkıyor. Haksız da değil. Bakınız bölgede kaç Ziraat Fakültesi var: Adana, Maraş, Urfa ve Hatay Ziraat fakülteleri. Nerdeyse her ile bir ziraat fakültesi kurulacak.

Peki, buradan mezun olacak ziraat mühendislerinin çalışma, iş bulma olanakları nedir?

Esas iş alanı Tarım Bakanlığıdır. Diğer bazı bakanlıklarda da çalışan Ziraat Mühendisleri vardır. Ama özel sektörde yoktur. Resmi kurumlarda ise kadrolar doludur. Üstelik her yıl yeni mezunlar artarak geliyor .

M. Erhan Erkmen, «Türkiye'deki diplomalı işsizler ordusu içinde diğer mesleklere 7-8 bin kişi fark atmış olan Ziraat Mühendisliğinden» söz ediyor ve «Nüfusumuzun yüzde 42'si ya da çalışan nüfusumuzun yüzde 49'u açıkcası 4 milyondan faz la aile geçimini tarımdan sağlamaktadır. Bu nüfusun yüzde 50'den fazlası açlık ve sefalet içindedir. Örnek aldığımız gelişmiş ülkeler tarıma büyük destek vermektedirler» biçiminde tarım kesiminin içinde bulunduğu çıkmaza değiniyor.

Öte yandan Prof. Dr. Reşit Sönmez, Türkiye'de 10 bin işsiz Ziraat mühendisi bulunduğunu

Devamı Sayfa 3'te

Konya'da Ağaçlandırma

Konya'da bu yıl 20 bin dekar alanın ağaçlandırılacağı bildirildi.

Konu ile ilgili bilgi veren Orman Bölge Müdürü Osman Atalay, Konya'daki fidanlıklarda 35 milyon fidan bulunduğunu, bunun 20 milyonu-

● Devamı Sayfa 4'de

Ders Kitaplarının Üniversitelere Hazırlatılması Düşünülüyor

Milli Eğitim Bakanı Köksal Toptan, bakanlığın ders kitaplarının yazımından kaynaklanan sıkıntılardan kurtarılacağını söyledi.

Toptan talim terbiye kurulunun da ders kitaplarının kelime kelime incelenmesinden çekilerek bu alanda ilke ve programları belirliyecek. bir yapıya kavuşturulacağını bildirdi.

Ders araçlarının projc ve portotiflerinin Gazi Üniversitesi Teknik Eğitim Fakültesince yapılmasına karar verildi.

Toptan, ders kitaplarının yazımını ise üniversitelere devretmek istediklerini belirtti.

Böylece, bu konuda olan şikayetlerin ortadan kalkacağını, ders kitaplarının daha modern, daha okunabilir ve sadece çocukların alması gereken bilgileri içerir duruma gelcceğini bildirdi.

Sırplar Gönderilen Yardımların Bir Kısmına El Koyuyor

Bosna-Hersek'te Sırpların gönderilen uluslararası yardımın dörtte birine el koydukları anlaşıldı. ABD Dışişleri Bakanlığının raporuna göre BM Koruma gücü, kimin hangi yardımı alacağı konusunda da Sırplara boyun eğiyor.

Newyork Times Gazetesi'nin verdiği haber-

Devamı sayfa 4'de

Irak'a Havadan Müdahale Sözkonusu Ediliyor

YAZISI SAYFA 2'DE —

NİZİP GAZETESİ

Sahibi :
H. Hüseyin İnce
Yazı İşleri Müdürü
A. Füsun İnce

Basıldığı Yer :
DİRLİK MATBAASI
Belediye Sitesi No 14
Telefon: 71205
NİZİP

ABONE ÜCRETİ
YILLIK
350.000 TL.
(KDV Dahil)

İLAN TARİFESİ
Resmi İlanlar tek sütun santimi 11.000 TL
keme İlanları tek sütun santimi 5.000 TL
Parti, Dernek, Şirket, Kooperatif Kongre
zük İlanları, Teşekkür, Başsağlığı İlanı
fiatlarla yayınlanır. Reklamlar pazarlığa

Sorunlarımız

SİGARA

MEMİŞ AĞA

Bütün dünya bilim adamlarının beyanlarıyla sigaranın sağlığa zararlı olduğunu artık anlamış durumdadırlar.

Fakat toplumumuz bunu tam olarak anlamış durumda değil ki ,kapalı yerler de dahil her yer de hâlâ sigara içilmektedir.

Tiryakiler kusuru – muza bakmasınlar. Çünkü sigara sadece içene değil, çevrede bulunan lara da zararlıdır. Diğer içmeyenlere saygının bir gereği olarak vasıtalarda ve kapalı yerlerde sigara içmemek insanı yücelten bir duygu olsa gerekir.

Bir türlü akıl erdire mediğim konu, bir şeyin bu kadar zararlı olduğu söylendiği halde nasıl oluyor da bu zararlı şey terkedilmiyor.

Ya bilim adamlarının sözlerine inanmıyor yok ya da sağlığımız bizim için bir kıymet ifade etmiyor. Fakat bu da çok bencilce bir düşünce değil mi ?

Bu iki neden dışında bir neden daha kalıyor ki oda alışkanlık. Fakat bu üçüncü nedende biraz sığınma havası sezi yorum. Çünkü sigarayı birden bırakıp bir daha içmeyenlerin pek çok örneği var. Yeter ki bilinçli olarak istensin.

Buraya kadar söyle diklerimiz madalyonun

● Devamı Sayfa 4'de

Sönmez Elektrik

Toptan, Perakende inşaat ve Sanayi Elektrik Malzemesi

Telefon Makinası, Aksesuar, Posta Kutusu, Ticareti

Bol Çeşit Uygun Fiat

Mehmet Karakaya

TLF: 744 22 PTT Cad. İtfaiye Sokak No 1-A – Nizip

Irak'a Havadan Müdahale Sözkonusu

Newyork Times Gazetesi, ABD Başkanı Corc Büş'un Irak'a askeri müdahale kararı aldığını haber verdi. Gazete, savunma bakanlığı yetkililerine dayanarak verdiği haberde kararın uygulamaya konması için başkanın talimatının beklendiğini yazdı.

Fransa da Irak'a havadan düzenlenecek bir operasyona katılmaya ha

zır olduğunu
ransa Savun
Pier Roks, Fr
hurbaşkanı F
terand'ın bu
kararını birl
ce verdiğini

TV'DE BUGÜN

1 PROGRAM

06.58 Açılış
06.45 yayçep
07.00 Gün Başlıyor
08.00 Haberler
8.10 Gün Başlıyor
10.00 Haberler
10.30 Çizgi Film
Modern çocuklar
10.20 Arkası Yarın
Ölümün Eşiğinde
10.55 Kadın Saati
Güz güneşi
11.35 Müzikli Dakikalar
11.35 Arkası Yarın
Telefondaki Ses
12.35 Dizi Film
Dünya Bu İşte
13.00 Haberler
13.15 Arkası Yarın
Tutku
13.31 Bir Solist
14.15 Dizi Film
Mavi Ay
15.00 Haberler
15.10 Arkası Yarın
Camilla
16.00 Çocuk Kuşağı
17.20 Bu Toprağın Sesi
18.00 Haberler
18.10 Kamuoyu
19.20 Dizi Film
Umut Taksi
19.20 İnanç Dünyası
20.00 Haberler ve Hava Durumu
20.40 Spor
21.00 4×21 Doludizgin
22.15 Stüdyo A
Ateş Hattı
23.00 Dizi Film
Amerika
00.00 Haberler
00.25 Haftanın İstekleri

2 PROGRAM

08.10 Açık Lise
09.30 Açık Öğretim
12.00 GAP TV'ye Geçiş
17.00 Açılış
17.20 Arkası Yarın
Sevgi Bağları
18.18 Arkası Yarın
Yalan Rüzgarı
19.00 Akşam Bülteni
19.25 Belgesel
Mahalli Basınımız
20.05 Dünya
Listelerinden
20.40 Avrupa'da Futbol
20.30 Yeşil Enerji
22.00 Gece Bülteni
22.35 Belgesel
japonyadaki kardeş şehirlerimiz
22.00 Konser

GAP

11.58 Açılış ve Program
12.00 Çizgi Film
12.20 Müziğe Başlarken
13.35 Herşeye Rağmen
13.10Ah ana hanım ana
13.30 İsteklerle Başbaşa
14.00 Haberler ve Hava Durumu
14.16 Tüketici Köşesi
14.05 Belgesel
Kaptan Kusto
14.16 Sağlık
14.36 Merhaba GAP
16.30 Gide Gide GAP
17 45 TV 2'ye Geçiş

İnterSTAR

07.00 Dizi Film
Bu Dünyanın Dışında
07.30 Dizi Film
Geniş Aile
08.00 İyi Günler Türkiye
09.30 Dizi Film
Emperatriz
10.15 Dizi Film
Santa Barbara
10.50 Sinema
12.35 Inter STA
12.30 Dizi Film
San Fransiske
13.50 Arkası Y
Sevgi Işığ
14.10 Arkası Y
Başka Bi
15.10 Dizi Film
İhanet
15.30 Çizgi Film
Taş Devri
16.00 Çizgi Film
Yoginin Çe
16.30 Dizi Film
Patron K
17.00 InterSTA
17.35 Dizi
Cesur ve
17.35 Dizi Film
Düş Dünyas
18.00 Ayna Ay
18.30 Dizi Film
Miami Vice
19.30 Ana Hab
20.00 Yüksek
20.30 Tamam
Devam m
21.00 Dizi Film
Cinayet Dos
22.30 InterSTA
22.10 Haftanın
23.50 Yasemin
23.00 Haberle
23.20 Sinema
01.10 Dizi Film
Hayat 20'de
02.20 Dizi Film
Stringray
03.00 Dizi Film
Melekler Ş
05.30 Şov Dün
11.10 Dizi Film
Kırık rüzg
05.20 Konser
06.35 Çizgi Film
Taş Devri
06.40 Çizgi Film
Köfte ve M

Gerekli Telefonlar

Devlet Hastanesi	75400
Sağlık Ocağı 1 nolu	71155
Sağlık Ocağı 2 nolu	71653
Verem Savaş Dispanseri	71091
Yangın	000 ve 73900-45
Savcı	71066-71068
Jandarma	71056
Polis	71702
Trafik	75474
PTT Arıza	081
PTT Santral	72000
Şehirler ve Uluslararası Kayıt	051
Elektrik Arıza	72627
Su Arıza	73900-27-42
Belediye	73900
Belediye Özel Kalemi	71926
Devlet Demir Yolları	71172
Otogar	71689
Turistik Otel	71684
Gençlik ve Spor Md.	71789
Ziraat Odası	71292

Uçak Seferleri

ANKARA/GAZİANTEP
KIŞ TARİFESİ

Günler	Ankara kalkış Saat	Gaziantep varış Saat
Pazartesi	15.25	16.35
Salı	15.25	16.35
Çarşamba	15.25	16.35
Perşembe	15.25	16.35
Cuma	15.25	16.35
Cumartesi	15.25	16.35
Pazar	15.25	16.35

İSTANBUL / GAZIANTEP DİREK SEFERLER

Günler	İstanbul kalkış Saat	Gaziantep varış Saat
Salı	09.15	10.55
Perşembe	09.15	10.55

GAZİANTEP /ANKARA KIŞ TARİFESİ

Günler	Gaziantep kalkış Saat	Ankara varış Saat
Pazartesi	17.25	18.45
Salı	17.25	18.45
Çarşamba	17.25	18.45
Perşembe	17.25	18.45
Cuma	17.25	18.45
Cumartesi	17.25	18.45

GAZİANTEP /İSTANBUL DİREK SEFERLER

Günler	Gaziantep kalkış Saat	İstanbul varış Saat
Salı	11.45	13.30
Perşembe	11.45	13.30

Tarımsal Öğretimin 147. Yıldönümünde

Baştarafı sayfa 1'de

belirterek, her yıl binlerce işsiz mezun eden Ziraat fakülteleri arasında gereksiz olanların kapatılmasını istiyor (Milliyet 11.1.1983).

Bu gerçeklerin ışığı altında, Türkiye'de tarım politikası yeniden gözden geçirilmeli ve Ziraat fakültelerine alınan öğrenci sayısında azalmaya gidilmelidir. Oysa hükümetin yeni Ziraat fakülteleri açmayı planladığı gelen haberler arasında.

Hükümetler işin kolayına kaçarak, çeşitli meslek mensuplarını zora sokmaktadır. Üniversite önlerinde biriken genç lere fakülte göstereyim diye ülkenin gereksinimi göz önünde bulundurulmadan kontenjan belirlenmesi büyük hatadır ve gelecekte patlamalara yol açabilir.

Çeşitli fakültelerden ülke gereksiniminin üstünde mezun verdirimek, diplomalı işsizlerin yanısıra, emek para ve zaman da boşa harcanmış oluyor.

İşsiz Ziraat Mühendislerine hükümet kredi vererek, hayvancılık, seracılık, çiçekçilik gibi konularda üretimi artırabilir ve işsizlik problemini bir dereceye kadar azaltabilir.

Açıkcası, bu yanlış gidişe bir çare bulunmalıdır. Çünkü benzer hatalar diğer meslek grupları için de yapılmaktadır.

BİZ KADINLAR

FÜSUN

Bu Ürkeklik Niye?

Aralık ayı sonunda başlayan Kadın Toplantısının üçüncüsüne birkaç hanımı davet ederken, kadınların ürkekliği dikkatimi çekti. Toplantıyı duyanlar «Çok güzel. Nizip'te böyle bir sosyal olay yoktu iyi etmişsiniz» derken, kendilerinin katılması sözkonusu olunca çoğu oldukça çekingen davranıyorlardı. Hatta «Bunları bir evde yapsanız nasıl olur?» diyen bile oldu.

Oysa amaç toplantı dolayısıyla halka, evde oturan kadına, Halk Kütüphanesini ve kitabı tanıtmaktı. Böylece daha çok okuyan bir kitle, daha çok tartışan ve yaşadığı yere katkıda bulunan bir kitle oluşturmak hedeflenmişti.

Sürekli okuyucularımız biliyor. Ama bu kez okumayanlara ulaşabilmek için yazıyoruz. Halk Kütüphanesi şu an toplanabilecek en seçkin yerdir. Ayrıca resmi tatil günü kütüphaneyi Nizipli kadınlara açan Serap Sayın'a bu çabası için destek vermek bizlerin görevidir.

Toplantı gününü; dileyen, Serap Hanımın kabul günü olarak, Kütüphaneyi de onun evi olarak algılayabilir. Bir kez gelip bundan tad aldıktan sonra onbeş gün sonrayı iple çekecekleri kuşkusuz olan kadınlarımızın çekingenliğini ben anlıyamıyorum. Belki de burada dağup büyümüş olmayışımdandır.

Size kendi matbaamızdan söz etmek istiyorum izninizle.

Matbaa Nizip'in ortasında, Belediye Pasajındadır. Hergün bir çok kadın girip çıkar bu pasaja. Ama bunların tamamına yakını çevre köylerin kadınlarıdır. Beni ziyaret için ilk uğrayan Niziplilerse, «İnan ilk kez bu pasaja giriyorum» açıklamasını yapar. O ilk kezi gerçekleştirdikten sonra da artık ziyaretler sıklaşır.

Nizip'te yaşayıp, Nizip'in merkezi bir yerine yabancı kalma nasıl kabullenir, nasıl sürdürülür? Pek çok aile kızını, oğlunu Belediye Sinemasında evlendirir. Pek çok aile, dostlarının nişanı, düğünü için Belediye Sinemasına gelir. Bu artık yerleşmiş. Bizim gün ışığından yoksun matbaamızda onun hemen altın da. Hatta çoğu kez yukarıdaki davul zurnayla bizim makinaların sesi bir birine karışır. İnsan bir dostunu ziyaret için değilse, merak ettiği için gelip gezer. Bize davetiye ısmarlamaya gelen anneler, teyzeler sizlerin tahmininden çok fazla inanın.

Evet. Kütüphane bizlere evimiz kadar yakınlığı olan ortamdır. Orada Pazartesi günü buluşmak dileğiyle.

GAP ve Ziraat Mühendisliği

Bastarafı sayfa 1'de

lü tarım bitkisinin yetişeceğini, üretim miktarının artacağını; artan ürünün ise ihrac edileceğini söyledi.

Prof. Tekinel, devletin şimdiden gübre, zirai mücadele, çiftçilerin yetiştirilmesi gibi konular da bir program içerisinde hazırlık yapması gerektiğini vurguladı.

Diğer panelistler ise Ziraat Mühendislerinin sorunlarına değindiler.

Konya'da

Bastarafı Sayfa 1'de

nun da vatandaslara dağıtılacağını söyledi.

Konya'da orman alanlarının toplam alana oranının % 14 olduğunu, bu oranı % 30'a çıkarma yönünde hedeflediklerini kaydeden Bölge Müdürü Atalay, ağaçlandırma çalışmalarının yoğun olduğu ilkbaharda 2 bin dolayında mevsimlik işçinin işe alınacağını da belirtti.

Öte yandan, ağaçlandırma komitesi 1993 yılı faaliyet programını belirledi.

Buna göre, 1993 yılı için kamu kurum ve kuruluşlarının fidan ihtiyaçları bu ay içinde belirlenerek Orman Bölge Müdürlüğü'ne bildirilecek ve ağaç dikmek isteyenlere her türlü yardım ve destek sağlanacak.

Ayrıca, Konya - Ereğli ve Konya - Beyşehir karayolları çevresinin ağaçlandırılması da 1993 yılı programına alındı.

Komitenin kararı çerçevesinde Cuma günleri camilerde ağaç dikmenin önemi de anlatılacak.

ÖZKÖSE ELETRİK

Toptan Perakende
Elektrik Malzemesi
ve Avize Çeşitleri

Mustafa Özköse

Telefon: 22128

PTT Caddesi No: 4 —B
NİZİP

SİGARA

Bastarafı Sayfa 2'de

— bir yüzü. Yani sağlık tarafı. Bir de öteki yüzü var ki bu da diğeri kadar önemlidir. Parasal harcamalar.

Sigara içen öyle kiziler görüyoruz ki üzerinde ,ayağında doğru dürüst bir giyecek yokken ve hatta eve ekmek götürmekte zorluk çekerken ağzından sigara bir emzik gibi eksik olmuyor Bu sadece bir özenti değil de nedir ?

Bugünkü sigara fiyatlarıyla bir paket sigara bir evin değil ,birkaç evin ekmek parasını karşılayabilir. Veya eve bir kaç kilo meyve sokulabilir.

Belki denecektir ki biz evin ekmeğini de, meyvesini de karşılıyoruz ,zenginiz. O zaman da çevre kirlenmesi ,körpe gençlere örnek olma durumları ortaya çıkmaktadır.

İşin bir de israftan dolayı haram yönü vardır ki bunu da inanmayan kişilere anlatamazsınız.

Şu anda tüm basın ve siyasiler 1986'daki radyasyonun hesabını soruşturmaktadırlar.

Güzel bir şey ! De

Masa Tenisinde
Lisesi İl Üçüncü

Hasan Çapan Anadolu Lisesi il çapında yapılan ortaokullar arası erkekler masa tenisi karşılaşmalarında üçüncü oldu.

Nizip'te yapılan karşılaşmalar sonucu ilçemizi temsil etmeye hak kazanan H.Ç. Anadolu Lisesi ortaokul masa tenisi takımı, Antep'te yapılan karşılaşmalarda Mustafa Humanızlı Ortaokulu'nu 3 — O yendi. Antep Anadolu Lisesine 3 — 2

Sırplar

Bastarafı Sayfa 1'de

de Bosna-Hersek'teki B-M. yetkililerinin Sırpları fiili otorite olarak tanıdıkları belirtiliyor.

Haberde Sırpların B M'lerin yardım konvoydaki sürücülerin hangi ulustan olacaklarına ve güzergahları hakkında da karar verdikleri kaydediliyor.

Amerikan dışişleri Bakanlığı raporunda BM in yardımın yerine ulaştırılması konusunda Saraybosna'da az da olsa başarı sağladığına işaret edilirken ülkenin özellikle orta ve doğu kesimin de tehlike içindeki birçok yerleşim merkezinde hemen hemen hiç faaliyet gösteremediği vurgulanıyor.

BM yetkilisinin de yardımın bir kısmının Sırplara teslim edildiği ve Sırpların bazı bölgelere yardım ulaştırmasını engellediği yolundaki iddiaları doğruladığını bildirdi.

TOROS

TOROS GÜBRE

Zirai İlaç Zirai

ve Hibrit Toh

Merkez: Saraç Yokuşu no:38
Şube: Buğday Pazarı no:5

TEL: 748 46
FAX: 710 01

HALKI AYDINLATMAK ONU YÖNETMEKTEN ÇOK DAHA ZORDUR

NİZİP

GÜNLÜK SİYASİ BAĞIMSIZ GAZETE

TEL: 71205 Kuruluş : Mart 1968 YIL : 24 Sayı 3598

15 OCAK 1993 CUMA

Fiatı 1500 TL

Nizip'e Şeker Fabrikası Kurulacak mı?

Nizip Gazetesi olarak daha önceleri birkaç kez kentimize bir şeker Fabrikası kurulmasını önermiş ve bu yolda çalışılması gerektiğini belirtmiştik.

Bu konudaki yazılarımızla bazı hemşehrilerimiz ilgilendiler ve Ülfet'in Şeker Fabrikaları'na devredilerek Nizip'te böyle bir fabrikanın kurulmasını önerenler oldu.

Şimdi adını açıklamak istemediğimiz biri konunun peşini bırakmadı. Kimi bakan ve millet vekilleriyle görüşüp, durumun incelettirilmesini istedi.

Bu istek dün gerçekleşmeye başladı Nitekim, Şeker Fabrikaları Genel Müdürlüğünden bir heyet gelerek Ülfet fabrikasını gezdi. İlçe Tarım Müdüründen ise ekim alanları ve Nizip'in tarımı hakkında bilgi aldı.

Heyetin edindiği kanaat şöyle: Ülfet fabrikası oturma alanı Şeker Fabrikasına yetmez. Ancak, fabrika ve binalardan idare binası, lojman vb. şeklinde yararlanılabilir. Asıl fabrika ise Antep yolunun karşısında kurulabilir. Bir de hangi çeşitin ekilmesi en uygun udur, onun denenmesi

Devamı Sayfa 4'de

Belediye 25 Milyar Kısa Vadeli Borç Alacak

Dün Nizip Belediye Meclisi saat 10'da toplandı ve gündemindeki maddeleri görüştü.

Gündemin önemli maddesi Belediyenin iller Bankasından %20 faizli kısa vadeli borç alınmasına ilişkin idi.

Başkan Sayın konuyu açıkladı Şerf Torun söz alarak toptan borçlanılmasını önerdi. Başkan da öneri doğrultusunda 25 Milyarlira borçlanil-

Devamı sayfa 4'de

BİZ KADINLAR

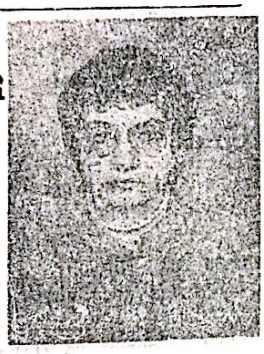

FÜSUN

Anadolu Basını ve Nizip

Anadolu Basını, a-ındığı kıskaç içinde yaama savaşı verirken. okumayan kitle tüm banın sorunu kuşkusuz. A na bugün yeniden okuna konusuna değinmeye eğiz. Anadolu Basının arpıcı zorluklarını dile etireceğiz.

Anadolu Basınına erel haber zorunluluğu ardır. Yerel haber elet önemlidir. Ama kaımca küçük polisiye bir olaydan çok, yöre halkı ünyayı, Türkiye'yi de anımak ister. Gerçi radyo özellikle de televizyon eniş şekilde bu yönde yayın yapıyor. Onların yayını yerel basını bağlamalı kanımca, büyük gazeteleri bağlamadığı gibi Yerel olaylara öncelik verilirken, okuyucusuna kendi yorumu, kendi anlatımıyla Türkiye ve dünya olayları da verilmeli. Bunu Anadolu Basını yapıyor yapmasına da yasalara göre değeri yok. Açıkcası yerel haber vermemiş oluyor. Giderek küçülen dünyada, bir ilçe halkını kendi ilçesi sınırlarına hapsetmekle eşdeğer deki 195 sayılı yasa, kanımca habercili-ği baltalarken yöre halkına da haksızlık etmiş

Devamı Sayfa 2'de

Akraba Evlilikleri Azalmıyor

Eski bir gelenek olan akraba evliliği, etkinliğini koruyor. Bunda, «mal bölünmesin» ve «bilmedik bir yerden kız almayalım» kaygısının ön planda bulunduğu bildiriliyor.

Nizip'de akraba evliliklerinin yaklaşık yüzde 25 olduğu tahmin ediliyor. Gaziantep Şehitkamil Evlendirme Memuru Recep Dekçeke'nin verdiği bilgiye göre de Gaziantep'te 1992 yılında 3715

Devamı sayfa 3'te

Beslenmenin Önemi

Beslenmenin kış hastalıklarını önlemede büyük önemi olduğu belirtilerek, çocukların kahvaltı yaptırılmadan okula gönderilmemeleri istendi.

Konu ile ilgili bilgi veren Kayseri SSK Has-

Devamı sayfa 3'te

İlimizin Kütüphanelerinde 85 Bin Kitap Var

Gaziantep İl Kültür Müdürü Bekir Taş, il genelindeki kütüphanelerde toplam 85 bin 433 kitap ve bunlardan yararlanan yaklaşık 500 bin okuyucu bulunduğunu söyledi: Ancak bu okuyucu sayısını yeterli bul

madıklarını da sözlerine ekledi.

1993 yılında Karkamış, Nurdağı ve Yavuzeli ilçelerine kütüphane kuracaklarını söyleyen

Devamı Sayfa 4'de

Hırsızlar Yakalandı

Çeşitli semtlerde evlere girerek eşya çalan 3 hırsız yakalandı ve gön

Devamı Sayfa 4'de

NİZİP GAZETESİ

Sahibi
H. Hüseyin İnce
Yazı İşleri Müdürü
A. Füsun İnce

Basıldığı Yer
DİRLİK MATBAASI
Belediye Sitesi No. 14
Telefon: 71205
NİZİP

ABONE ÜCRETİ
YILLIK
350.000 TL.
(KDV Dahil)

İLAN TARİFESİ
Resmi ilanlar tek sütun santimi 11.000
keme ilanları tek sütün santimi 5.000
Parti, Dernek, Şirket, Kooperatif Kon
zük ilanları, Teşekkür, Başsağlığı ilan
fiatlarla yayınlanır. Reklamlar pazar

Anadolu Basını ve Nizip

Baştarafı sayfa 1'de

oluyor. Bugün Nizip'te yaşayanları Türkiye'den hatta dünyadan soyutlayabilir misiniz? Bosna-Hersek veya Somali konusunda Nizipli düşünmez, yeni kurulan Türk Cumhuriyetlerine Nizipli iş adamları gitmez, giderek yayılan AİDS Nizipliyi ilgilendirmez, radyasyon Nizip'in dışındadır, çevre için yapılanlar ancak Nizip'te uygulandığı zaman Nizipliyi ilgilendirir diyebilir misiniz? Nizip gazetesi olarak böyle bir anlayışı doğru bulmuyoruz.

Anadolu halkının uyanmasında, Anadolunun kalkınmasında, Anadolu Basının daha ayrıntılı ve geniş kapsamlı hizmet vermesi gerekir. Hatta bu hizmeti Babıali'yi koruyan yasalarla kısıtlamaktansa, Babıali Anadolu Basınına yardıma koşmalıdır. Anadoluyla İstanbul arasında sağlıklı bir köprü gerçekleştirilebilirse bundan, önce likle halk yararlanırken basının güvenirliliği ve saygınlığı da artar.

Elbet her meslekte rekabet vardır, olacaktır da. Rekabette esas nitelik yönünden gerçekleşirse yıpratıcı değil yaratıcı olabilir. Yoksa yasalarla güçsüz kılınan Anadolu Basını yaratıcı olmak yerine tarih olmak yoluna gidecektir.

Kişilerle uğraşan değil, toplumu aydınlatan basın; kadın vücudunu sergileyip gelir elde eden değil, kadını üretici kılan basın; lotaryalarla satış grafiğini yükselten değil, satır satır okunmak üzere aranan bir basın için önce yasal haksızlıklar giderilmeli, ardından da Babıaliyle sağlam bir köprü oluşturmalıdır. Bu tüm Türkiye için en sağlıklı yol olacaktır.

Sönmez Elektrik
Toptan, Perakende inşaat ve Sanayi Elektrik Malzemesi
Telefon Makinası, Aksesuar, Posta Kutusu, Ticareti
Bol Çeşit Uygun Fiat
Mehmet Karakaya
TLF: 744 22 PTT Cad. İtfaiye Sokak No 1-A — Nizip

TV'DE BUGÜN

1 PROĞRAM

06.58 Açılış
06.45 yayçep
07.00 Gün Başlıyor
08.00 Haberler
8.10 Gün Başlıyor
10.00 Haberler
10.30 Çizgi Film
sophie ve virgin
10.20 Arkası Yarın
Ölümün Eşiğinde
11.05 Bir nefes sıhhat
11.35 Müzikli Dakikalar
11.25 Arkası Yarın
Telefondaki Ses
12.15 ankara türk müziği
13.00 Haberler
13.15 Arkası Yarın
Tutku
13.35 Bir Solist
14.15 Dizi Film
simenon
15.00 Haberler
15.10 Arkası Yarın
Camilla
16.00 Çocuk Kuşağı
17.20 Bu Toprağın Sesi
18.00 Haberler
18.10 Start
18.40 Okul Günleri
19.00 Akşama Doğru
20.00 Haberler ve Hava Durumu
20.40 Spor
21.30 Bir Baska Gece
23.00 Dizi Film
ispanyol meydanı
00.00 Haberler

2 PROĞRAM

08.10 Açık Lise
09.30 Açık Öğretim
12.00 GAP TV'ye Geçiş
17.00 Açılış
17.20 Arkası Yarın
Sevgi Bağları
18.18 Arkası Yarın
Yalan Rüzgarı
19.00 Akşam Bülteni
19.50 İslam ve İnsan
19.25 Belgesel
Sokağa saçılan ışık
20.25 25. Kare
20.50 Gençlerden gençliğe
21.10 sermaye merkezi
22.00 Gece Bülteni
23.10 Müzikhol
22.40 ilmin devamı

GAP

11.58 Açılış ve Program
12.00 Çizgi Film
12.35 Dizi Film
yıldızlar gece büyür
14.00 Haberler ve Hava Durumu
14.30 Sinema
15.30 gap ve kadın
16.30 Gide Gide GAP
17.45 TV 2'ye Geçiş

İnterSTAR

07.00 Dizi Film
Bu Dünyanın Dışında
07.30 Dizi Film
Geniş Aile
08.00 İyi Günler Türkiye
09.30 Dizi Film
Emperatriz
10.15 Dizi Film
Santa Barbara
10.50 Sinema
12.35 Inter STAR Haber
12.30 Dizi Film
San Fransisko
13.50 Arkası Y
Sevgi Işığ
14.40 Arkası Y
- Başka Bi
15.10 Dizi Film
İhanet
15.30 Çizgi Film
Ninja Kaplum
16.00 Çizgi Film
Yoginin Çoc
16.30 Dizi Film
Yenilmez P
17.00 InterSTAR
17.35 Dizi
Cesur ve C
17.35 Dizi Film
Düş Dünyası
18.00 Ayna Ayn
18.30 Dizi Film
saray muhaf
19.30 Ana Haber
20.00 Sinema
20.30 Tamam mı
Devam mı
22.05 Eğlence
Cümbürcum
23.40 InterSTAR
23.25 Sinema
01.10 Dizi Film
Valentina
02.00 Inter STAR
02.50 Sinema
14.10 Dizi Film
Polis
15.10 Dizi Film
Kanun ve Düz
08.15 Dizi Film
A Takımı

Gerekli Telefonlar

Devlet Hastanesi	75400
Sağlık Ocağı 1 nolu	71155
Sağlık Ocağı 2 nolu	71655
Verem Savaş Dispanseri	71091
Yangın	66 ve 73900-45
Savcı	71066-71065
Jandarma	71056
Polis	71702
Trafik	73474
PTT Arıza	081
PTT Santral	73000
Şehirler ve Uluslararası Kayıt	051
Elektrik Arıza	72627
Su Arıza	73900-27-42
Belediye	73900
Belediye Özel Kalem	71926
Devlet Demir Yolları	71172
Otogar	71629
Turistik Otel	71654
Gençlik ve Spor Md.	71789
Ziraat Odası	71267

Uçak Seferleri

ANKARA/GAZİANTEP
KIŞ TARİFESİ

Günler	Ankara kalkış Saat	Gaziantep varış Saat
Pazartesi	15.25	16.35
Salı	15.25	16.35
Çarşamba	15.25	16.35
Perşembe	15.25	16.35
Cuma	15.25	16.35
Cumartesi	15.25	16.35
Pazar	15.25	16.35

İSTANBUL / GAZIANTEP DİREK SEFERLER

Günler	İstanbul kalkış Saat	Gaziantep varış Saat
Salı	09.15	10.55
Perşembe	09.15	10.55

GAZİANTEP /ANKARA KIŞ TARİFESİ

Günler	Gaziantep kalkış Saat	Ankara varış Saat
Pazartesi	17.25	18.45
Salı	17.25	18.45
Çarşamba	17.25	18.45
Perşembe	17.25	18.45
Cuma	17.25	18.45
Cumartesi	17.25	18.45

GAZİANTEP /İSTANBUL DİREK SEFERLER

Günler	Gaziantep kalkış Saat	İstanbul varış Saat
Salı	11.45	13.30
Perşembe	11.45	13.30

Beslemenin Önemi

Baştarafı sayfa 1'de

tanesi Çocuk Servisi Doktoru Esef Karakuş, aşırı soğuklarla birlikte, çocuklarda soğuk algınlığı, bronşit, nezle, grip gibi hastalıkların yoğun olarak görülmeye başlandığına dikkati çekerek şunları söyledi :

«Özellikle okula giden çocuklar her sabah düzenli olarak kahvatı yapmalıdır. Çocuğa kahvaltıda Glikoz içeren yiyeceklerin verilmesine özen gösterilmelidir. Kahvaltıda verilecek biraz pekmez, tahin helvası veya bal çocuğun vücut direncini artıracak, hastalıklara yakalanmasını en gelleyecektir. Ayrıca, çocuğun erken yatırılıp sabah erken kaldırılması da uykusunu alması ve vücut direncinin sağlanması açısından son derece önemlidir.»

Akraba

Baştarafı sayfa 1'de

çift evlendi ve bunların yüzde 20'sinin teyze, hala, dayı amca çocukları oldukları anlaşıldı.

Akraba evlilikleri, doğacak bebeklerde fizikse l ve zihinsel özürlü olma riskini artırıyor. Ancak, halkımızın bu yönden aydınlatılması gerekiyor. Özellikle ana tarafından akrabalık pek gözönüne alınmıyor.

BİR KONUĞUMUZ VAR

Safiye Selma OĞUZ

****

Bosna Hersek'teki Dayanılmaz Vahşet

Çağdaş yapılaşmasıyla, tarihi yapıtlarıyla, geçmişteki kültürü günümüze taşıması ile güzeller güzeli bir şehir. Yüzyılların yıpratamadığı muhteşem Drina Köprüsü ve altında büyük bir coşkuyla akan nehir. Bağlarıyla, bahçeleriyle yeşil bir kent: Saraybosna. Ve burada birbirlerini seven, birbirlerine değer veren insanlar.

Atalarımız bu topraklarda destanlar yazdırmışlardır. Kahramanlıklarla, sevgilerle, adaletle dolu bir destan. Şimdi de destanlar yazılıyor bu güzelim topraklarda. Ama Sırp vahşeti yakıp yıkıyor. Bir avuç insan, Sırp vahşetine karşı koyarak topraklarını, tarihlerini, kültürlerini, dinlerini ve benliklerini koruma çalışıyor.

Hiçbir savaşta böyle vahşet, yıkım zulüm görülmemiştir. 800 yıllık camiler temellerine kadar sökülmüş, hanlar, hamamlar ne kadar tarihi eser varsa yok edilmiş. Şehirlere, köylere en modern silahalarla baskınlar düzenlenmiş. Ele geçirdiklerini erkek, yaşlı, çocuk demeden öldürmüşler. Kadınlar ve kız çocuklarsa ölmeye çoktan razıyken perişan olmuşlar. Gözleri dönmüş Sırp askerleri kadınları ve kız çocukları toplama kampı adı verdikleri spor salonları, hastaneler, okullar gibi yerlerde toplayıp sınırsızca tecavüze uğratılmışlar. Her kadın için, özellikle müslüman Türk kadını için en utanç verici, kahredici aşağılayıcı davranış. 6—7 yaşındaki kız çocukları... Aman Allahım! Bu nasıl gözü dönmüşlük, insani duygulardan yoksunluk. O bebelere kıyılır mı?

Vasvija Bosnalı 12 yaşında bir kız çocuk. Sırp askerleri çocukluğunu görmemişler. Günler, geceler boyu tecavüz etmişler.

Ya Fatma? Henüz 13 yaşında. Aralıksız yirmi Sırp askerinin tecavüzüne uğramış; bununla da yetinmemiş çocuğun vücudunda derin bıçak yaraları açmışlar. Rasime Boşnaklı bir kadın, çocuklarının gözleri önünde sayısızca tecavüze uğramış. Direndiğinde ise çocuklarını gözlerinin önünde kesecekleri tehdidinde bulunmuşlar. Tanrım, bu rezaleti, tarif edecek kelime bulamıyorum

Safa Kanakoviç'te tecavüze uğrayıp hamile kalmış bir kadın. «Karnımdaki canlıdan tiksiniyorum. Karnımdan çıkarır çıkarmaz bana gösterirlerse onu öldüreceğim» diyor. Boşnaklı kadınlar için dayanılmaz bir ıstırap. Üzülmeyin, utanmayın boşnaklı kadınlar. Sizler bizim gözümüzde tertemiz, pırıl pırılsınız. Utanması gerekenler utansın!

Dünyanın bu utanç verici tecavüzü karşısındaki suskunluğu, vurdum duymazlığı, görmezlikten gelmesi insanı tiskindiriyor. insan hakları, insan hakları diye haykıranlar nerelerdesiniz? Bosnadaki zulmü, vahşeti, insanlık dışı davranışları görmüyor musunuz? Kelimelerle anlatılması mümkün olmayan o yüce insani duygularınız nerede kaldı?

Bosna halkı aylardır namusu, onuru ve bağımsızlığı için savaşıyor. Nizip'ten dünyaya sesleniyorum: Bu haksız suskunluğu bitirelim.

KENTTE YURTTA DÜNYADA OLAN OLAYLARI GAZETELERDEN İZLEYEBİLMEK İÇİN OKUMA YAZMA

Hırsızlar Yakalandı

Baştarafı Sayfa 1'de

derildikleri mahkemece tutuklandı.

İlçemiz Fevzipaşa Mahallesi Şen Sokak'daki 7 numaralı eve giren İbrahim Kaplan 16 parça eşyayı alıp götürdü.

Aynı kişi, Tahtani Mahallesi Fasçılar Sokak'taki 11 numaralı eve girerek bir adet elektrikli süpürgesi çaldı.

Ancak İbrahim Kaplan yakayı ele verdi. Çaldığı bazı eşyalar evinde bulundu ve sahiplerine teslim edildi. Televizyonu kime sattığı ise belirlenemedi.

Polis, bu olayda bir başka kişinin de olabileceğinden kuşkulanıyor.

Öte yandan Karşıyaka Mahallesi Bahçe Sokaktaka oturan Nigar Aver'nın ahırından 2 adet küçükbaş hayvan çalıp Birecik'te satan Müslüm Kızılkaya ve Necdet Üren de yakalandı.

İbrahmi Kaplan, Müslüm Kızılkaya ve Necdet Üren adlı sanıklar çıkarıldıkları mahkemece tutuklanıp cezaevine gönderildiler.

ÖZKÖSE ELETRİK

Toptan Perakende Elektrik Malzemesi ve Avize Çeşitleri

Mustafa Özköse

Telefon : 22128

P T T Caddesi No : 4 –B

NİZİP

Belediye 25 Mily

Baştarafı sayfa 1'de

masını oya sundu. ... kalktı indi ve oy çokluğu ile öneri kabul edilmiş oldu.

İlginç olanı, kimse söz alıp meseleyi açmadı Böyle bir borçlanmanın Nizip'e yarar ve zararı üzerinde durulmadı. yalnızca RP'li Salih Çetinkaya konunun tartışılmadan oylandığını söyledi. Başkan Sayın ise «Buyurun konuşun» deyince «ama oylandı ve kabul edildi. Artık konuşmanın ne yararı var diyerek yerine oturdu.

Doğrusu ya muhalefetin sessizliğine aklımız ermedi Böylesine borçlanmanın yararı ve zararı tartışılmalıydı. Gerçi Başkan kararı jet hızıyla geçirdi ama muhal... karşı durup Tartışmayı sağlıyabilirdi.

Nizip'in 5 yıllık imar prcgramı gündeme geldi ve Şubat'ta görüşülmesine karar verildi. Ay-

... geliştirme ... geliştirme ... ması için ... duğ, ... n n katılma... madde d... şülmek üze...

Nizip'e Şeker Fabrikası

Baştarafı Sayfa 1'de

gerekir.

Bildirildiğine göre ilk izlenimler olumlu. Ancak konuyla ilgili olacak kimselerin çok dikkatli olmaları gerekir.

Nizipiler şunu iyice bilmelidirler : Bir şeker Fabrikası kadar Nizip'e yararlı yatırım az bulunur. Bu konu desteklenmelidir.

YİTİK

Nizıp Nüfus Müdürlüğünden almış olduğum nüfus cüzdanımı kaybettim.

Hükümsüzdür
Müslüm Doğan

İlimizin Kütüphanelerin

Baştarafı Sayfa 1'de

Bekir Taş şöyle konuştu:

«Kütüphaneler basılı, görsel, işitsel düşünce ve sanat ürünlerini toplayan ve bu ürünlerin insanlar arasında paylaşılmasını sağlayan kuruluşlardır.

«Çağın ... noloji ve b... Çağı yaka... bir toplum o... sak, kitap ... lı bir kültü... nelmeliyiz.»

TOROS

TOROS GÜBRE

Zirai İlaç Zirai Al...

ve Hibrit Tohum

Merkez: Saraç Yokuşu no:38
Şube: Buğday Pazarı no:5
NİZİP

TEL: 748 46
FAX: 710 01

HALKI AYDINLATMAK ONU YÖNETMEKTEN ÇOK DAHA ZORDUR

NİZİP

GÜNLÜK SİYASİ BAĞIMSIZ GAZETE

TEL: 71205 Kuruluş : Mart 1968 YIL : 24 Sayı 3599

16 OCAK 1993 Cumartesi

Fiatı 1500 TL

Gaziantep'te Aile Planlaması Derneği Kurulacak

Aile Planlaması ve Ana Çocuk Sağlığı Hizmetlerine destek amacıyla Gaziantep'te Aile Planlaması Derneği Kurulacağı bildirildi.

Çevre illerden Gaziantep'e göçün artan bir hızla sürdüğünü belirten Sağlık Müdürü Dr. Ali Bingöl Yaşar «1992 yılında aile planması ve ana-çocuk sağlığı için gerekli altyapı çalışmalarını tamamladık. 226 ebe ve 22 sağlık memurunu hizmet için eğitime tabi tuttuk» dedi.

Geçen yıl 32 yeni Sağlık Ocağı kurulduğunu ve ebesi olmayan 64 sağlık ocağından 50'sine ebe tayin edilebildiğini kaydeden Dr. Yaşar, dok

Devamı Sayfa 4'de

Barak Ovasının Bütünü Sulanacak

Edinilen bilgiye göre Barak Ovası'nın tamamının sulanmasına karar verildi. Bu yöndeki çalışmalar sürdürülüyor.

Birecik Barajı yapımı sonunda Fırat'ta su seviyesinin yükselmesi, Barak Ovası'nın sulanmasını kolaylaştıracak.

Birecik Barajı'nın 4-5 yılda bitirileceği öngörüldüğüne göre Barak Ovası sulamasının da engeç 10 yıl içinde gerçekleşmesi bekleniyor.

Ote yandan, Fırat'tan Nizip Çayına su basma için girişimler de sürüyor. Kertişe'den Nizip Çayına su basılması gündemde bulunuyor. Durumu yerinde incelemek üzere, yakında bir DSİ heyeti Nizip'e gelecek.

Bu proje de gerçekleşirse Nizip'in her yanı suya kavuşmuş olacak.

Diyoruz ki:

****

İnsan Olmak, Yiğit Olmak

H. Hüseyin İNCE

Amerika yine Irak'a saldırdı. Yanında ya da arkasında Fransız, İngiliz Rusu'da vardı tabii. Saldırı gerekçesi, Irak'ın Birleşmiş Milletler kararlarına uymaması. Peki, İsrail, B.M. Güvenlik Konseyi'nin kararlarını uyguluyor mu? Uygulamıyor. Öyleyse, Amerika niye İsrail'i de bombalamaz? Fransız, İngiliz, Rus niye İsrail'in bu tutumuna ses çıkarmazlar?

Bizim gördüğümüz şu: Batılılar Irak'ı yutmaya, parçalamak suretiyle yutmaya karar verdiler. Bu kararlarını adım adım uyguluyorlar. Nitekim Irak halen 3'e bölünmüş durumda. Irak hükümetinin kuzey ve Güney Irak'ta pek etkinliği kalmamış.

Saddam ve yandaşlarının tutumu ise bir acayip Atıp tutuyorlar. Haklarından, savaştan, zaferden sözediyorlar. Amerika saldırınca da tabanı yağlayıp kaçıyorlar. Hava sahalarında yabancı uçaklara izin veriyorlar.

Bize ters gelen şu: Tabanı yağlıyacaksan, horozlanma. Politik girişimlerle olaylardan en az zararla çıkmasının yollarını bul. Yok, hakkımı ne

Devamı sayfa 3'te

Erazyonda Şampiyonuz

Türkiye'nin, her yıl 500 milyon ton toprak kaybıyla şiddetli erozyonun yaşandığı ülkelerin en başında yer aldığı belirtildi.

Orman Genel Müdürlüğünce hazırlanan rapora göre, Türkiye'den 23 kat daha büyük olan Avrupa kıtasında erozyanla taşınan toprak miktarının 320 milyon ton dolayında

Eroziyon, canlı toprağı yok ettiği için ülke tarımı ve florası için çok önemlidir.

Demir Yollarında Yaşlılara İndirim

YAZISI Sayfa 2'de

Hancağız Baraj Gölüne ilgi isteniyor

Hancağız Baraj gölüne Devlet Üretme Çiftliği tarafından bırakılan yavru eu balıklar, henüz büyümeden balık avcıları tarafından yakalanıyorlar. Önlem alınmadığı takdirde bunların tükeneceğini belirten kimi balıkçılar, «çoğumuz bundan ekmek yiyoruz ama bu kadar da olmaz» diyerek, konunun önemine dikkat çekiyorlar; ilgililerin bu meselcye zaman yitirmeden eğilmelerini istiyorlar.

Pide Fırıncılarında rekabet

Sabahları kahvaltısını erken yapıp okula giden çocukları kendilerine çekebilmek için ilginç yöntemler uygulayan fırıncılara çocuklar ilgi gösteriyor.

Nizip'te birçok pide fırını ekmek alan çocuklara, ciklet, çikolata, goffret gibi yiyecekler verirken, lahmacun yaptıranlara da kurşun kalem he

Devamı Sayfa 4'de

Uzunçarşı Esnafı Çayı boykot etti

Bir bardak çayın 2. Sınıf çayhanelerde 800 liraya çıkarılması, çay o-

Devamı sayfa 4'de

NİZİP GAZETESİ

Sahibi
H. Hüseyin İnce
Yazı İşleri Müdürü
A. Füsun İnce

Basıldığı Yer :
DİRLİK MATBAASI
Belediye Sitesi No. 14
Telefon: 71205
NİZİP

ABONE ÜCRETİ
YILLIK
350.000 TL.
(KDV Dahil)

İLAN TARİFESİ
Resmi İlanlar tek sütun santimi 11.000 ... keme İlanları tek sütün santimi 3.000 ... Parti, Dernek, Şirket, Kooperatif Konse... zük İlanları, Teşekkür, Başsağlığı İlan... fiatlarla yayınlanır. Reklamlar pazarlığ...

BİR KONUĞUMUZ VAR

Safiye Selma OĞUZ

****

Yeni Bir Savaşa Hayır!

Amerikan uçaklarının Irak'ı bombalama haberine çok üzüldüm. Yeni bir savaş demek; yerleşim merkezlerinin harebeye dönmesi, binlerce binlerce insanın yok yere ölümü demektir. Irak halkının da, Amerikan askerlerinin de iki yıl önceki savaşı unutamadıklarını umarım. Dün akşamki bombalamanın ilk ve son olmasını dileyelim. Çünkü, iyi olan, savaş değil, barıştır.

İlk Amerikan-Irak savaşını hatırlıyorum da, o günler bir tedirginlik, bir heyecan, bir korku vardı. İlçe halkı olarak müthiş huzursuzlandık. Acaba savaş Türkiye'ye de sıçrar mı? Irak kimyasal silahlarını kullanır mı?

Nihayet savaş sona erdi. Ama ilçemizi her yönden çok kötü etkiledi. Savaş dolayısıyla Türkiye-Irak sınır kapısı kapandı. İlçemizden geçen E-5 karayolu büyük oranda işlevini yitirdi. Mersin'den gelip Irak'a giden taşımacılık yapan araçların seferleri kesildi. Nizip için büyük bir kayıptı bu. Bu araçlar benzin istasyonlarımızdan benzinlerini alıyorlardı. Konakladıkları yerlerden ihtiyaçlarını karşılıyor-

Devamı Sayfa 4'de

Sönmez Elektrik
Toptan, Perakende inşaat ve Sanayi Elektrik Malzemesi
Telefon Makinası, Aksesuar, Posta Kutusu, Ticareti
Bol Çeşit Uygun Fiat
Mehmet Karakaya
TLF: 744 22 PTT Cad. itfaiye Sokak No 1-A — Nizip

Demir Yolların

Devlet Demiryollarının hat seferlerinde 60 ve daha yukarı yaştakilere mesleğine bakılmaksızın yüzde 30 indirim yapılacak.

Ulaştırma Bakanı Yaşar Topçu, yaptığı yazılı açıklamada, bu durumda kilerin yalnızca kimlikleri göstererek indirim den yararlanabilecekleri- ni belirtti.

Topçu, yaşlıların nı göstermek la yolculuk artırmayı ni belirtti.

TV'DE BUGÜN

1 PROĞRAM

07.58 Açılış
09.00 Çizgi Film
G. İ. Joe
09.15 Çizgi Film
09.20 TRT Çocuk Korosu
09.00 Muytab
10.00 Haberler
10.35 Dizi Film
Avcılar Yolu
11.25 Dizi Film
11.10 Kamera Sizde
12.05 Tele Maç
13.00 Haberler
13.15 Dizi Film
İmdat
13.40 Sinema
15.00 Haberler
16.25 Dizi Film
16.40 Hafta Sonu
18.00 Haberler
18.10 Hafta Sonu
19.40 Yarışma
Evliliğe Doğru
20.00 Haberler ve Hava Durumu
20.40 Spor
22.40 Eğlence
23.05 Sinema
00.15 Dizi Film
Alacakaranlık Kuşağı
00.00 Haberler

2 PROĞRAM

09.58 Açılış
09.35 Dizi Film
Galaxy Süvarileri
10.20 Çizgi Film
Uçan Küçük Ayılar
11.00 Devlet Konser Salonlarından
13.00 Belgesel
Bir İnsan Yetiştiyor
13.25 sirk
14.15 Dizi Film
14.55 Parantez
15.35 Gençlerin dünyası
16.00 Belgesel
Evrensel Bilim
16.50 Müzik
17.35 Sinema
18.30 Sanat 2000
19.00 Akşam Bülteni
19.15 İngiltere Ligi
20.55 Dizi Film
21.25 Geçmişin aynasından antika
22.00 Gece Bülteni
22.40 İspanya Ligi
09.30 Sinema

İnterSTAR

07.00 Çizgi Film
roudrunner
07.25 Çizgi Film
Roma Devri
07.50 Çizgi Film
Köfte ve Makarna
8.15 Çizgi Film
Taş Devri
08.40 Çizgi Film
Tiny Tonn Maceraları
09.05 Çizgi Film
Ninjo Kaplumbağalar
09.55 Çizgi Film
Scouby Do
10.30 Çizgi Film
11.50 Star Dance
12.05 Çizgi Film
Youngstar Galaxy
12.28 Türk Sineması
14.16 Dizi Film
Simon ve Simon
14.00 Dizi Film
Ajan 23
15.15 Belgesel
Mavi Gezegen
16.40 Sirk Dünya
19.45 Dizi Film
17.30 Şov Dünya
18.30 Dizi Film
Kırık rüzgar
19.30 Ana Haber
20.00 Dizi Film
Avcılar
20.30 Tamam mı
Devam mı
21.25 Bir Cum
22.00 Haberler
22.40 Sinema
01.10 Dizi Film
Otostop
01.00 Yasemin
02.00 Inter STAR
02.10 Sinema
05.20 Yüksek Ç
05.30 Şov Dün
06.35 Çizgi Film
Taş Devri
06.40 Çizgi Film
Scouby Do

İlçemi
Ağaçland

Gerekli Telefonlar

Devlet Hastanesi	75400
Sağlık Ocağı 1 nolu	71155
Sağlık Ocağı 2 nolu	71653
Verem Savaş Dispanseri	71091
Yangın	009 ve 73900-43
Savcı	71066-71063
Jandarma	71056
Polis	71702
Trafik	75474
PTT Arıza	021
PTT Santral	72000
Şehirler ve Uluslararası Kayıt	051
Elektrik Arıza	72027
Su Arıza	73900-27-42
Belediye	73900
Belediye Özel Kalem	71926
Devlet Demir Yolları	71172
Otogar	71689
Turistik Otel	71684
Gençlik ve Spor Md.	71789
Ziraat Odası	71227

Uçak Seferleri

ANKARA/GAZİANTEP
KIŞ TARİFESİ

	Ankara kalkış	Gaziantep varış
Günler	Saat	Saat
Pazartesi	15.25	16.35
Salı	15.25	16.35
Çarşamba	15.25	16.35
Perşembe	15.25	16.35
Cuma	15.25	16.35
Cumartesi	15.25	16.35
Pazar	15.25	16.35

İSTANBUL / GAZIANTEP DİREK SEFERLER

	İstanbul kalkış	Gaziantep varış
Günler	Saat	Saat
Salı	09.15	10.55
Perşembe	09.15	10.55

GAZİANTEP /ANKARA KIŞ TARİFESİ

	Gaziantep kalkış	Ankara varış
Günler	Saat	Saat
Pazartesi	17.25	18.45
Salı	17.25	18.45
Çarşamba	17.25	18.45
Perşembe	17.25	18.45
Cuma	17.25	18.45
Cumartesi	17.25	18.45

GAZİANTEP /İSTANBUL DİREK SEFERLER

	Gaziantep kalkış	İstanbul varış
Günler	Saat	Saat
Salı	11.45	13.30
Perşembe	11.45	13.30

İnsan Olmak.

Baştarafı sayfa 1'de

pahasına olursa olsun ko rurum diyorsan, saldırı karşısında diren, ölümü göze al.

Bugünlerde dünyada cereyan eden olaylardan alınacak dersler var. Batı ve hıristiyanlar bir menfaat örgütü. Batılıların hak gözetmelerini bekliyemeyiz elbet ama, insan lık konusunda söylediklerini biraz olsun uygulama ya koymaları beklenmeli dir. Sözgelimi Saddam 4 füzenin kendi topraklarında yerini değiştirdiği için başına bomba yağ dırılırken, Sırpların yap tığı insanlık dışı olaylara seyirci kalınmamalı idi.

İslam zirvesi toplanıyor. Bosna-Hersek'te müslümanlar öldürülüyor; müslümanların ırzına geçiliyor. Araplar bu yüzkarası olayları önemsemezken, İsrail'in sınırdışı ettiği 400 Arap'ı toplantı gündeminin başına oturtuyor.

İnsan ister istemez düşünüyor: Acaba Batılıların tutumu mu daha çirkin, Arapların tutumu mu diye.

Her toplum ya da devlet elbet kendi bitergesini kollayacaktır ve kollamaktadır. Ama yaşadığımız çağ, Ortaçağ değil. İnsanlık ve insana saygı anlayışı değişti; kölelik dönemi kalktı. Ancak, öyle gözüküyor ki, bireysel olarak kişilerin köleliği kaldırıldı, ama toplumların, devletlerin, ulusların köleliği sürdürülmek isteniyor.

Kölelik düzeninde birey, haklarından yoksun bırakılıp sömürüldü. Şimdi ise toplumlar, uluslar sömürülüyor. Artık, kaba kuvvetin etkinliği, yerini, hak, insanlık ve demokrasi kavramlarına bırakmalıdır.

İnsan olmak, insan olduğunun bilincine varmak gerekir. Hangi ulus ya da dinden olursak olalım önce insanız. Haklarımız diğer insanlar, toplumlar tarafından tanınmalı. Tanımak istemiyenlere ise yiğitçe direnilmeli.

İKİZCE'DEN BİRDAMLA

AHMET ŞAHİN

İBRENİN GÖSTERDİĞİ

Böyle geçti bir asır övdük Batıyı övdük
Neden korktuk bilmem ki geçmiş tarihi yerdik
Yolumuz sarpa sarmış dönsek de dönülmüyor
Bu tünel çıkmaz gibi ucu da görünmüyor

Ödemekle bitmedi yanlışlar faturası
Saygınlık derken olduk, Batının maskarası
NATO'nun kev riskini aldım omuzlarıma
Mehmet ler bekçi oldu Alman domuzlarına

Yeter birer örnekti, dik başlı mücahidler
Kosova maydanında hani o şecaatler
Tanıtmadı şu tarih kendimizi bir vakit
Önder idi ulusum, gerekmiydi bu taklit

Nasıl düzelsin dünya, ipler küfrün elinde
İnsan hakları der de, ancak kahr dilinde
Koşar çıkarı için Kuveyt'e Somali'ye
Bosna-Hersek olunca bu ayrıcalık niye

Nerdesin Abdulhamid Yahudi göbek atar
Sana kızıl diyenler kapıda havlu tutar
Cemiyeti Akvam'ı kurulmadan önledin
Yahudi ağı derken geleceği söyledin

Artık ayağa kalkın uyanın yan yatanlar
Hürriyet aramayın ey ölmekten korkanlar
Tekbir sesine muhtaç ufuklarda kızıl tan
Şehidin kanı ile rayiha kokar vatan

Kuyruk acası vardır aldanma şu Gali'ya
Ta öteden beridir kin kusar Osmanlıya
Türk'ten korkmaktan gelir bunca zulme göz yummak
Birlik zamanı geldi artık gerekir aymak

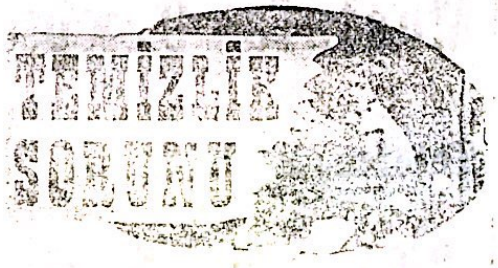

İlçemizi Temiz Tutalım!

Yeni Bir Savaşa

Baştarafı Sayfa 2'de —

ları. Araçlar arızalandığında ise küçük sanayi sitesinde tamir ediliyordu. Araçların gidiş gelişlerinin kesilmesi benzin istasyonlarının kapanmasına, sanayi sitesindeki pek çok dükkanın iflas edip kapanmasına hatta içindeki tezgahların satılmasına neden olmuştu. Aylar boyu esnafın sütlah yapmadan akşam kepenklerini kapattığını hâlâ unutmadık.

Bölgemizde en çok pirina yağının üretildiği ilçemizde yağlar üreticilerin ellerinde kaldı. Çünkü en büyük alıcısı Irak'tı. Üreticiler perişan oldu. Hayati önem taşıyan ilaçların dışında Irak'a ambargo uygulandı. Bu ambargo en çok bizim Güneydoğu Bölgesi'ni etkiledi. İlçemizden Irak'a ihraç edilen mercimek, zeytinyağı vs üreticilerin ellerinde kaldı. İlçemiz ekonomik bir bunalım yaşadı. Taşımacılıkta kullanılan kamyon ve tanker fiyatları normal fiyatların yarısına, hatta dörtte birine düştü. Araç sahipleri almış oldukları kamyonların, tankerlerin senetlerini ödeyemez hale geldiler. Mağdur duruma düştüler.

İlçemizin bu yaşadıklarını bir daha yaşamamasını istiyoruz. Bunun için savaş değil barış diliyoruz..

Savaş, her yönüyle kötü ve ilkel bir olay. Türkiye savaşa girmedi, Nizip bu denli zarar gördü. Savaşın içine düşen Irak halkına Allah yardım etsin. Yönetici geçinen, devlet adamı geçinen 3.5 deli yüzünden milyonlarca insan zarar gördü ve görüyor.

Yeni bir savaşa hayır!

ÖZKÖSE ELETRİK

Toptan Perakende
Elektrik Malzemesi
ve Avize Çeşitleri

Mustafa Özköse

Telefon: 22128

PTT Caddesi No: 4 —B

NİZİP

Uzunçarşı Esnafı Çayı Bo

Baştarafı Sayfa 1'de

caklarının da esnafa çayı 800 liradan vermesi Uzunçarşı esnafını kızdırdı ve çaycıları protesto etmek için çay içmeyi durdurdu.

Görüştüğümüz bir esnaf durumu şöyle ortaya koydu:

«Herşeye zam oluyor; çaya da olsun ama böyle çok değil. Günde 10-20 bardak çay içiliyor her dükkanda. Bu ayda 300 bin lirayı geçiyor. Oysa bizim dükkan kiramız 150-200 bin lira ve bunu ödemekte zorlanıyoruz. Kahvehanede oturan da 800 lira ödüyor, işyerinde çay içen de. Aynı şey mi? Sonra çayocakları 2. Sınıf Kahvehane değil ma 800 lira kı. 600 lira normaldir a- bu yüzden

Gaziantep'te

Baştarafı Sayfa 1'de

toru olmayan sağlık ocağı sayısının da 26'dan 2-ye düştüğünü söyledi.

Yaşar, Aile Planlaması Derneğinin kurulması, hizmetlerin daha da yaygınlaşıp, hız kazanacağını vurguladı.

Fide Fırıncılarında

Bastarafı sayfa 1'de

diye ediyorlar. Bu vesiley le alan da, satan da memnun. Franca fabrikalarının çokluğu nedeniyle pide fırınlarının zora girdikleri ileri sürülüyor.

YİTİK

Gaziantep Bağ-Kur'dan almış olduğum Sağlık Karnemi kaybettim.

Hükümsüzdür
Hayriye Bozkurt

SATILIK

DÜKKAN ve DAİRE

UZUN ÇARŞI 38 NUMARADA, 4 AD
KAN VE 2 ADET DAİRE SATILIKTIR.

MÜSTAKİL TAPULARI MEVCUT

NİZİPLİLERİN İLGİSİNE SUNULUR

MÜRACAAT : Ümit Eczanesi
(Hastane Karşısı) —

TOROS

TOROS GÜBRE

Zirai İlaç Zirai Al

ve Hibrit Tohum

Merkez: Saraç Yokuşu no:38
Şube: Buğday Pazarı no:5 NİZİP

TEL: 748 46
FAX: 710 01

HALKI AYDINLATMAK ONU YÖNETMEKTEN ÇOK DAHA ZORDUR

NİZİP

GÜNLÜK SİYASİ BAĞIMSIZ GAZETE

TEL: 71295 Kuruluş : Mart 1968 YIL : 24 Sayı 3600

18 OCAK 1993 Pazartesi Fiatı 1500 TL

992 Yılında Nizip Devlet Hastanesi

astanemizde 3549 Kişi Yataklı Tedavi Gördü; 450 Hasta Ameliyat Edildi

Nizip Devlet Hastanesi 92 yılı çalışmalar açık ndı. Nizip Kaymakamlı ndan edinilen bilgiye re geçen yıl92375 kişi oliklinik muayenesi yap rdı. 3549 kişi yatarak te avi gördü. Toplam 450 meliyat gerçekleştirildi. unun 65'i büyük 299 or ta ve 86' sı küçük ameliyat.

Diş poliklinigında 2813 diş muayenesi yapıldı. 3 294 kişinin ise dişi çekil di.

Laboratuvarda 10041 örnek analiz edildi. 6945 kişinin ise röntgen filmi alındı.

Yukarıda verilen hizmetler toplam 98 personelle gerçekleştirildi. Hastanede halen çalışan uzman hekim sayısı 10. Uzmanlık dalları şöyle: Cerrahi 3, Çocuk 2,içhastalıkları 1, KBB 1,Üroloji 1, Kadın hastalıkları ve doğum 2.

Görülecegi gibi uzman hekim sayısı yetersiz Bazı dallerda ise hiç yok . Göz, nöroloji, ortopedi,bulaşıcı hastalıklar, gastroenteroloji ve cilt hastalıkları gibi.

Pratisyen hekim ve diş tabibi ikişertane. Bir eczacı, 1 diyetisyen var.

Devamı Sayfa 4'de

Diyoruz ki:

Aslan Muhalifler

H. Hüseyin İNCE

Nizip'te politikacı bir aşka. Genellikle sesi soğu çıkmaz. Belli meselerde bir araya gelip iş birliği yapamazlar; böyle bir girişim olsa bile yarı la kalır.Bunun son örnei Belediye Meclisinde kı a vadeli borç alınmasıya ilgili tutumları, ya da enilgileri.

Mesele şu: Nizip Belediyesi kısa vadeli borç lmak istemektedir. Bu un için Belediye Meclisinin başkana yetki vernesi gerekir. Konu gündeme girer ve Belediye Meclisi toplatıya çağırır.

Seçimin yaklaşmakla olduğunu düşünen ve kıa vadeli,%80 faizli borç alınmasının bazı sakıncaları olacağını belirten muhalifler, SHP'li başkana böyle bir yetkiyi vermek istemez, ANAP, DYP, CHP ve RP.kısa vadeli borç alınayı önlemeye karar verirler.

Hatta bize telefon edip toplantıda bulunmamızı isteyen, toplantının tartışmalı gececeğini söyleyen muhalifler olur. Toplantıdan sonra basın toplantısı yapacakları da belirtilir.

Ve toplantı saat 10'da başlar. Ancak muhalefet edecek Belediye Meclis üyelerinin bir kısmı saatin da bulunmaz. Başkan. «çoğunluğumuz var » diyerek gündeme geçer. Hızla konuları sunar. Oylama yapar ve istediği

Devamı Sayfa 2'de

Kadınlar Toplantısında Aile ve Kalıtım Konusu Tartışılcak

Bugün saat 14'de Nizip Halk Kütüphanesinde yapılacak olan Hanımlar Toplantısında Aile ve Kalıtım konusu tartışılacak.

Toplantıya gazetemiz sahibi ve başyazarı Doç. Dr. Hüseyin İnce konuşmacı olarak katılacak.

Kalıtım uzmanı olan Hüseyin İnce, sağlıklı ve başarılı çocuk sahibi olmanın temelini açıklayacak. Bu arada çocukların kız ya da oğlan olmasının mekanizmasını anlatacak.

Devamı Sayfa 4'de

Hasta Yakınlarına İlaç Aldırılmayacak

Sağlık Bakanı Yıldırım Aktuna, tüm hastanelere gönderdiği genelgelerde, yatan hasta yakınına ilaç aldırılmaması ve ilaçların hastane ecza dolaplarından sağlanmasını istedi.

Yürürlüğe konulan uygulama ile, yatan hasta yakınına dışardan ilaç aldırılmayacak. üniversite hastaneleri dahil hastaneler, gerekli ilaçları eczanelerinde bulundurarak hastanın tüm ihtiyaçlarını karşılıyacaklar.

Devamı Sayfa 2'de

Nizip Belediyesi İşçilerinin Maaşları Artıyor

Hizmet-iş Sendikası il çe başkanlığından alınan bilgiye göre, Toplu-iş sözleşmesinin 57.nci maddesi gereği, TC Başbakanlık Devlet istatistik Enstitüsünün kentsel yerler tüketici fiatları Türkiye geneli indeksine göre 1991

Devamı sayfa 4'de

Attar Ali Semtine Semt Pazarı İsteniyor

Dört mahallenin kesiştiği, Nizip'in en hareketli semtlerinden olan Attar Ali meydanına halk sürekli semt pazarı istiyor.

Her türlü satıcının mevcut oldoğu semtte sürekli bir semt pazarının yapılmasının, meydanı daha da canlı bir hale getireceğini belirten semt

Devamı sayfa 4'de

NİZİP GAZETESİ

Sahibi
H. Hüseyin İnce
Yazı İşleri Müdürü
A. Füsun İnce

Basıldığı Yer
DİRLİK MATBAASI
Belediye Sitesi No 14
Telefon: 71205
N İ Z İ P

ABONE ÜCRETİ
YILLIK
350.000 TL.
(KDV Dahil)

İLAN TARİFESİ
Resmi İlanlar tek sütun santimi 17.000
keme İlanları tek sütün santimi 5.000
Parti, Dernek, Şirkot, Kooperatif Kon
zük İlanları, Teşekkür, Başsağlığı İlan
fiatlarla yayınlanır. Reklamlar pazark

Aslan Muhalifler

Baştarafı sayfa 1'de

kararı çıkarır. İş bittikten sonra muhaliflerin bir kısmı yeni teftiş etmektedir.

Ayrıca, bir ANAP'lı «DYP'liler lehte oy kullandı» der; sattılar gibi bir söz de ekler.

Başkana 35 Milyar borç alma yetkisi verilmiştir ama, tartışma dışarıda da am eder. Suç İki kimdir ya da köstebek kim?

Sonunda bir DYP'li ve bir CHP'li töhmet altında bırakırlar. Birincisi, kasıtlı olarak arkadaşlarını geciktirmiştir; ikincisi ise oylmaya katılmamıştır.

İşte Nizip'in muhaliflerinin ve siyasilerinin durumu. Önceden konuşuyorsunuz «döndürecegiz» diye ve zamanında toplantıya katılmıyorsunuz. Durumu öğrenen başkan elbet gerken önlemi alacaktı.

Sonra, böyle bir mesele üzerinde hiç kimse söz alıp konuşmuyor. Mesele tartışılsaydı, zaman kazanılır ve belki borç istemi reddedilebilirdi.

Bir maddenin onaylanması ve kabul edilmesi demek konunun yeniden görüşülmesini kesin olarak önlemiş olmaz. Usul hakkında konuşabilirler di. Tekriri müzakere (konunun yeniden görüşülmesi) istenebilirdi. Ama bunların hiç biri yapılmadı.

Nizipli muhaliflerin aldıkları kararı uygulayamıyorlar. Nizip'in bu Niziplinin bitergelerini nasıl koruyacaklar?

Mehmet Akif'in dediği gibi kendileri, «muhtaç himmet»ler.

Sönmez Elektrik

Toptan, Perakende inşaat ve Sanayi Elektrik Malzemesi Telefon Makinası, Aksesuar, Posta Kutusu, Ticareti

Bol Çeşit Uygun Fiat

Mehmet Korakaya

TLF: 744 22 PTT Cad. Ilgaiye Sokak No 1-A — Nizip

Hasta Yakınlarına İl

Bastarafı sayfa 1'de

Sağlık Bakanı Aktuna'nın genelgesi uyarınca hastaneler ecza depolarıyla anlaşarak kullanılan ilaçları önceden sağlayacak. Hasta yattığı sürece kendisine verilen ilaçlar kartına işlenecek.

İlaçların hastaneler tarafından sağlanmasının yanısıra, kan gerektiğinde bu konu neler yardı Kan merkezi neler arayı kanı bulacak.

TV'DE BUGÜN

1 PROĞRAM

06.58 Açılış
06.45 yayçep
07.00 Gün Başlıyor
08.00 Haberler
8.10 Gün Başlıyor
10.00 Haberler
10.30 Çizgi Film
10.20 Arkası Yarın
Gölgenin Eşliğinde
Ah Şu Komşularımız
10.55 Kadın Saati
11.35 Müzikli Dakikalar
11.35 Arkası Yarın
Telefondaki Ses
13.31 Bir Solist
13.00 Haberler
13.15 Arkası Yarın
Tutku
15.00 Haberler
15.10 Arkası Yarın
Camilla
16.00 Çocuk Kuşağı
17.20 Bu Toprağın Sesi
18.00 Haberler
18.10 Gençliğin Dünyası
18.30 Anadolu'dan
Görünüm
19.00 Akşama Doğru
20.00 Haberler ve Hava
Durumu
20.40 Spor
21.00 Yarışma
22.05 Sinema
23.00 Dizi Film
İnsanlık Hali
00.15 Dizi Film
23.45 Haberler
00.10 Kamera Sizde

2 PROĞRAM

06.10 Açık Lise
09.30 Açık Öğretim
12.00 GAP TV'ye Geçiş
17.00 Açılış
17.20 Arkası Yarın
Sevgi Bağları
18.18 Arkası Yarın
Yalan Rüzgarı
19.00 Akşam Bülteni
19.20 Spor Panorama
20.25 25. Kare
20.50 Tarihte Bu Hafta
21.25 Devlet Koroları
22.00 Gece Bülteni
22.40 Panel
23.10 Müzikhol

GAP

11.58 Açılış ve Program
12.00 Eğlence
7 den 77 ye
12.45 Çizgi Film
12.58 Yörelerimiz
Türkülerimiz
13.30 İsteklerle Başbaşa
14.00 Haberler ve Hava
Durumu
14.46 Müzik
15.35 Tarihte Bu Hafta
16.30 Gide Gide GAP
17.45 TV 2'ye Geçiş

İnterSTAR

07.00 Dizi Film
Bu Dünyanın Dışında
07.30 Dizi Film
Geniş Aile
08.00 İyi Günler
Türkiye
09.30 Dizi Film
Emperatriz
10.15 Dizi Film
Santa Barbara
10.50 Sinema
12.30 Inter STAR Haber
12.30 Dizi Film
San Fransisko
13.50 Arkası Y
Sevgi İşi
14.10 Arkası Y
Başka B
15.10 Dizi Film
İhanet
15.30 Çizgi Fi
Ninja Kaplu
16.00 Çizgi Fil
Yoginin Ge
16.30 Dizi Film
Konuşan Bi
17.00 InterSTA
17.30 Dizi Film
Cesur ve G
17.35 Dizi
Düş Dünya
18.00 Ayna Ay
18.30 Dizi Film
A Takımı
19.30 Ana Hab
20.25 40. Paral
20.30 Tamam m
Devam m
22.40 Sinema
22.55 InterSTA
23.30 Gecenin
00.10 Yasemin
00.40 InterSTA
00.55 Sinema
02.30 Eğlence
Cümbüşü
04.10 Laf Lafı A
05.00 Konser
06.15 Dizi Film
06.40 Çizgi Film
Ninjo Kaplumb

TOMURCUK

Edebiyat, Sanat Köşesi

Abdülkadir BAKIRCI

Orta Türkçe Çağında Türk Dili Tartışmaları

Daha önceki yazılarımızda «Orta Türkçe» dönemi olarak 11—15. yüzyıllarda konuşulan Türkçeyi vermiştik.

Bilindiği gibi 10. asırda islamiyeti kabul eden Türkler kendilerini yeni bir medeniyet alemi (Arap ve İran kültürü) için de bulmuşlardı. Bu sırada Türkler islamiyetin şevki ile yeni kültürü de olduğu gibi kabullenmişlerdi.

Ama toplumda Türklük bilincini iyi kavramış kişilerin Türk kültür ve diline sahip çıkması, (Türkçenin ve Türklüğün Araplardan ve Arap dilinden üstün olduğu savının düşüncesinin) ortaya çıkmasını da sağlamıştı. (Kaşgarlı Mahmut ve eseri Divanı Lügat—it Türk, Fahrettin Mübarek şah ve eseri Tarih-i Fahrettin Mübarekşah'da ayrıntılı açıklamalar yapılmıştı.)

Bu iki yazarın yanında bu devirde daha birçok şair ve yazar bu dil ve kültür tartışmalarını yapmıştır. Ancak burada dikkati çeken büyük bir tezat unutulmamalıdır. Şimdiye kadar bu tezat durumun ele alınmayışı, edebiyatımızda bir kayıptır.

Buraya kadar Türkçenin ve Türklüğün üstünlük iddiasını taşıyan bu bilge kişiler, dikkat edilirse, Arap adıyla (Mahmut, Fahrettin Mübarekşah) tanınır ve eserlerine Arapça isimler koymuşlardı. (Divan—ı lügat—it Türk ve Tarih-i Fahrettin Mübarekşah) İleride bahsedeceğimiz Ali Şir Nevai ve eseri Muhakemetül- Lügateyn, büyük Türk Şairi Fuzuli de bu grubun içerisinde yer alır.

İSLAMİ TÜRK EDEBİYATININ ORTAYA ÇIKIŞI

Bu devirde Türk asıllı şair ve edipler Farsça ve Arapça yazmaya başlamıştı.

Devamı sayfa 4'de

Uçak Seferleri

ANKARA/GAZİANTEP
KIŞ TARİFESİ

Ankara kalkış — Gaziantep varış

Günler	Saat	Saat
Pazartesi	15.25	16.35
Salı	15.25	16.35
Çarşamba	15.25	16.35
Perşembe	15.25	16.35
Cuma	15.25	16.35
Cumartesi	15.25	16.35
Pazar	15.25	16.35

İSTANBUL / GAZIANTEP DİREK SEFERLER

İstanbul kalkış — Gaziantep varış

Günler	Saat	Saat
Salı	09.15	10.55
Perşembe	09.15	10.55

GAZİANTEP /ANKARA KIŞ TARİFESİ

Gaziantep kalkış — Ankara varış

Günler	Saat	Saat
Pazartesi	17.25	18.45
Salı	17.25	18.45
Çarşamba	17.25	18.45
Perşembe	17.25	18.45
Cuma	17.25	18.45
Cumartesi	17.25	18.45

GAZİANTEP /İSTANBUL DİREK SEFERLER

Gaziantep kalkış — İstanbul varış

Günler	Saat	Saat
Salı	11.45	13.30
Perşembe	11.45	13.30

BİZ KADINLAR

FÜSUN

Kendine Yabancılaşma

Son günlerin modalaşan şarkılarının sözleri içler acısı. Ne kadar argo sözcük varsa ard arda sıralanıyor. Müzikler de yaklaşık birbirinin kopyası. Yeni yetişen kuşağın dilinde dolaşan bu şarkılarla yaratma güçleri nasıl etkilenecek doğrusu merak ediyorum.

Hala Türk insanı olarak «uydum kalabalığa» anlayışından sıyrılamayışımızın bir sonucu bugün yaşadıklarımız. Oysa Türk denince türkü, türkü deyince de Türk'ü anımsıyor insan. Bir ara Modern Folk Üçlüsü türküleri çok sesli yapma çabasındaydı. Esin Afşar, Ayla Algan türkülerini zi kazan Türkçe, bazan da yabancı dillerde batılılara ve türküyü hor görenlere dinletmeyi başarmışlardı. Şimdi de bağlamayı batı sazları ile birlikte kullanan sanatçılar, türkü motiflerini alıp yorumlayanlar var. Bize ilginç gelen aslen ingiliz olan Suna Yıldızoğlu'nun da Yunus'u seslendirmesi ve «Türküler Türkülerimiz» diye halkı coşturması. Bunu bir ingiliz kadın gerçekleştirirken, bizim sözde söz yazarlarımız argo sözcüklerle şarkı yazıyorlar.

Suna Yıldızoğlu, bir söyleyişide «Batının iyisi de var kötüsü de. Allah aşkına neden hep kötüleri alıyorsunuz, iyileri alsanız ya» diye isyanını TV ekranında dile getiriyor. Çok haklı da. Bir türlü aşmayı başaramadığımız kopyacılık bizi bu noktaya getirmiş. Uçlarda yaşama, yaşam biçimi olarak kabul görmüş. Ya süzgeçten geçirmeden Batı, ya da gözü kapalı bir Doğu uydurukluğu genç beyinlere işlenmiş, hâlâ da işleniyor.

Bundan kurtulmanın yolu; Türk insanının kendi değerlerini tanımasıdır. Kendi diline, kendi müziğine sahip çıkmabilmeyi öğrenmesidir. Elektronik alet ve efektlerle müzik yapılıp Türk motiflerini de bir kenara itmeyi sürdürürsek tamamen yabancı kültürünün etkisine girilir ve orada kalınır.

Içinde bulunduğumuz açmaz, toplumsal bilinçten uzak, yalnızca birey olarak yaşama çabasından kaynaklanıyor. Daha çok kazanıp, daha rahat yaşamaktan başka düşünülen birşey kalmamış gibi gibi. Oysa müzikten, edebiyata, kitle iletişimden—yerel yönetime dek her alanda sorulması gereken soru şudur: «Ben bu ülkeye, bu halka ne verebildim ve bundan sonra ne verebilirim?»

© Devamı Sayfa 4'de

TOMURCUK

Kadınlar Toplantısında

Baştarafı Sayfa 1'de

Bilindiği gibi, Kadınlar Toplantısı 15 günde bir Halk Kütüphanesinde Pazartesi günleri yapılıyor ve yalnızca hanımlar katılabiliyorlar.

Kadınlar Toplantısını düzenliyen hanımlar, tüm Nizipli hanımları toplantılarına katılmaya çağırıyorlar.

*Cemil Elektrik

CEMİL AKSOY

Her Türlü Elektrik Otomatik Sistem ve Bobinaj İşleri Yapılır

Saha Mahallesi Necip Mahmut Caddesi No 73

Tlf : 12162

Gerekli Telefonlar

Devlet Hastanesi	75400
Sağlık Ocağı 1 nolu	71155
Sağlık Ocağı 2 nolu	71653
Verem Savaş Dispanseri	71091
Yangın	00[illegible] ve 73900-43
Savcı	71083-71088
Jandarma	71056
Polis	71702
Trafik	75474
PTT Arıza	021
PTT Santral	72000
Şehirler ve Uluslararası Kayıt	651
Elektrik Arıza	72627
Su Arıza	73900-27-42
Belediye	73900
Belediye Özel Kalem	71926
Devlet Demir Yolları	71172
Otogar	71689
Turistik Otel	71684
Gençlik ve Spor Md.	71789
Ziraat Odası	71227

Baştarafı Sayfa 3'de

Anayurttan koparak, batıya doğru ilerleyen ve sonunda Anadolu'yu fethederek, yeni vatanımızı bize kazandıran atalarımız Oğuzların (Selçuklular), devlet dili olarak, önce Arapça'yı sonra da Farsça'yı benimsedikleri herkesce bilinmektedir.

Medreselerde (üniversite) bile öğretim dilinin Arapça ve Farsça olmasıyla, bu dönemde bu dillerin Anadolu'da gittikçe yayılmaya başladığını görürüz. Bu durum 1277 yılında Karamanoğlu Mehmet Bey'in «Bugünden sonra divanda, dergahta, bargahta, meclis-te, meydanda Türkçeden başka dille konuşulmaya

Kendine Yabancılaşma

Baştarafı sayfa 3'te

Konuyu Nizip'le bağlayalım, dilerseniz. Nizipli öğrenim görünce veya maddi yönden güçlenince hemen daha geniş bir çevreye göçüyor. Ben buraya ne verebilirim sorusunu sormuyor kendisine. Yalnızca bireysel kurtuluş arıyor. Nizipli Nizip'ten kaçarsa, diğer yerlerden Nizip'e hizmet için gönderilen kişiler doğaldır ki «günümü tamamlayalım» çabasından başka bir şey düşünmez. Sonuçta da verimli olamazlar. Evet önce biz bize sahip çıkmay öğrenmeliyiz. İyiyi alırken kötüyü eleyebilecek bir düzeyi yakalamalı, yakalamayanlara da göstermeliyiz. Nizip'te göğsünde ingilizce yazı bulunmayan giysi yoksa, ayakkabılar, çantalar yurt dışındaymış gibi izlemini veriyorsa bunda yalnızca üreticilerin mi payı var?

Attar Ali Semi

Baştarafı sayfa 1'de

sakinleri, bu isteklerinin yıllardan beri sürdürdüğünü, fakat ilgililerin konuyla ilgilenmediklerini söyliyerek [illegible] tarlarının da paylaştıklarını lar.

Nizip Devlet Has

Baştarafı Sayfa 1'de

Hastane Müdürlüğü ve kaleten yürütülüyor. Diğer görevliler ise şöyle Hemşire(16), ede(11), narkoz teknisyeni(4), röntgenteknisyedi(3) memur(9) hizmetli(7), La boratuvar [illegible] aşçı(3), [illegible] cı teknisyen [illegible] gassal(1)

Hastanemiz az değil, derilmesi iş terlimeli.

Nizip Belediy

Baştarafı Sayfa 1'de

yılı Aralık genel indeks sayısı ile 1992 yılı Aralık ayı genel indeks sayıları arasında meydana gelecek artış oranına ayrıca % 15 refah payı ilave edilmesi ile elde edilecek miktar taraf sendika üyesi işçilerinin 14.01.1993 tarihindeki ücretlerine 2.nci yıl ücret zammı olarak ilave edilecektir.

Devlet işçi[illegible] tüsünün tü[illegible] yonu % 66 [illegible] mıştır, bunun 15 refah payı[illegible] ği zaman Nizip[illegible] si işçilerinin % 81 ücret [illegible] tir denildi.

Gaziantep Belediyesi[illegible] hir Belediyesi[illegible] tış refah payı[illegible] rak gerçekleş[illegible]

TOROS GÜBRE

Zirai İlaç Zirai Al[illegible]

ve Hibrit Tohu[illegible]

Merkez: Saraç Yokuşu no:38

Şube: Buğday Pazarı no:5

TEL: 748 46

FAX: 710 01

NİZİP

HALKI AYDINLATMAK ONU YÖNETMEKTEN ÇOK DAHA ZORDUR

NİZİP

GÜNLÜK SİYASİ BAĞIMSIZ GAZETE

TEL: 71205 Kuruluş : Mart 1968 YIL : 24 Sayı 3601

19 OCAK 1993 SALI

Fiatı 1500 TL

Karkamış Barajının İhalesi Bu Yıl Yapılacak

Nizip ve çevresi baraj illeriyle bezeniyor. Atatürk Barajı, Hancağız Barajı, Birecik Barajı derken Karkamış Barajı da gündemde. Bildirildiğine göre Karkamış Barajının ihalesi 1993 yılı içinde yapılacak.

Karkamış Barajı da yapıldıktan sonra Nizip'in çehresi değişecek. Havadaki nisbi nem oranı artacağı için doğal floradaki bitki türleri de değişebilecek. Oluşacak göllerden yakalanacak balıkla, sofralarda çeşitlilik artacak. Baraj gölleri çevresinde sayfiye evleri, gazinolar, lokantalar yapılabilecek.

Nizip şanslı bir kent. Ah bir Nizipli de uyansa

Irak'a dün de Saldırıldı

Amerika Meydanı Boş Buldu

Amerika Birleşik Devletlerinin önceki akşam Irak'a yeni bir saldırı düzenlemesinden sonra gerginlik sürüyor.

BM Irak'ın yaptığı barış önerisini kabul edilmez olarak açıkladı.

Irak, müttefiklerin hava saldırısını durdurması halinde, kitle imha silahlarının yok edilmesi için ülkede çalışmalar yapacak BM görevlilerinin güvenliğini sağlamayı önermişti.

Beyaz Saray Sözcüsü, Bağdat yakınlarındaki fabrikanın hedef alındığı saldırıyla, Irak'ın bir daha kitle imha silahları edinmemesinin amaçlandığı bildirildi. Beyazsaray Sözcüsü, son saldırının sorumlusunun BM görev

Devamı Sayfa 4'de

Diyoruz ki:

****

« NİZİP ÇOK PİS »

H. Hüseyin İNCE

Sabahleyin dükkan omşum «günaydın» derek girdi. -Hocam, Nizip çok pis, lokan«tasıyı, fırınıyla, yoğurtçusuy...» diye söze girdi. Arasından, yaşadığı iki olayı anlattı.

Komşum Pazar günü ir arkadaşıyla ve küçük 12—13 yaşlarındaki oğuyla biraz gezmişler. Ha a güzel. Öğlen olmuş, arınları acıkmış. Sohbet le tatlıymış. Canları yemek için eve gitmek istememiş. Bir kebapçı dükanı gözlerine ilişmiş e girmeye karar vermişler. Olayı komşumun ağndan aktaralım istersek.

-Postaneden hale doğru kıvrıldık. Küçük bir ciğerci önümüze çıktı. Girdik. İçeride 4—5 müşteri vardı oturduk. Ama 3 tane çöp sepeti dolmuş taşmış. İçim bulandı. Çevre de pis ama, aklım çöp sepetine takıldı

«İçeride dükkan sahibi he 2—3 çırak var. Birisine 'oğlum şu çöp sepetlerini döküver' dedim. 'Sonra dökeriz' dedi. 'Oğlum üçü de dolmuş taşıyor, dök şunları', çırak yine direndi, 'işimiz bitsin de dökeriz.' Ustası sanki ne duyuyor, ne görüyor, kendi işiyle meşgul. Birşey söylediği de yok. Ama benim sesim giderek yükseliyor. Çırak sonunda çöp sepetle

Devamı sayfa 3'te

Hanımlar Toplantısı Başarıyla Sürüyor

Nizipli hanımların 15 günde bir yapılan toplantıları ilgiyle izleniyor ve başarılı biçimde sürüyor.

Dün saat 14'de başlayan toplantıda Aile ve katılım konusu Doç. Dr. Hüseyin İnce tarafından sunuldu. 2 saat süren toplantıda izleyiciler bol bol soru sorup cevap aldılar.

Her kesimden katılan hanımların ve kızların böyle bir toplantıya katılmaktan duydukları mutluluk yüzlerinden okunuyordu.

Devamı Sayfa 4'de

Bu Gece Miraç Kandili

Bildirildiğine göre bu gece yatsı namazından önce Müftü Ahmet Yılmaz Çarşı Camiinde Miraç Kandili ile ilgili bir vaaz verecek. Vaaz, merkezi sistemle bütün camilerden dinlenebilecek.

Vaazda Miraç Kandilinin önemi, müslümanlar üzerindeki birleştirici etkisi üzerinde durulacak.

Devamı sayfa 4'de

Atatürk Bulvarında Hırsızlık

Atatürk Bulvarında Müslüm Dölek'e ait Stüdyo Arzum adlı fotoğrafçı dükkanı kapı camı kırılmak suretiyle kişi, veya kişilerce dükkana girilmiş ve dükkanda bulunan, çekim makinası, Ploroid makine ve para

Devamı sayfa 4'de

Klintın Bosnaya müdahaleye Karşı

Sırplarla Hırvatlar arasında savaş sürerken yarın görevi devralacak olan Clinton. Bosna-Hersek'e kara kuvveti gönderilmesine karşı olduğunu açıkladı.

Clinton, ülkesinin Bosna—Hersek'e tek taraflı müdahalesine de olumsuz baktığını ifade ettl. Clinton, bunun yerine Bosna--Hersek'teki gerginliği azaltmak ve barış çabalarını desteklemek gerektiğini savundu.

Aile Planlamasında Hedef Erkekler

Kadınlara yönelik aile planlaması, erkeklerin ai

ilerde, söz sahibi olması

Devamı Sayfa 2'de

NİZİP GAZETESİ

Sahibi
H. Hüseyin İnce
Yazı İşleri Müdürü
A. Füsun İnce

Basıldığı Yer
DİRLİK MATBAASI
Belediye Sitesi No. 14
Telefon: 71205
NİZİP

ABONE ÜCRETİ
YILLIK
350.000 TL.
(KDV Dahil)

İLAN TARİFESİ
Resmi İlanlar tek sütun santimi ...
keme İlanları tek sütün santimi ...
Parti, Dernek, Şirket, Kooperatif Ko...
zük İlanları, Teşekkür, Başsağlığı İla...
fiatlarla yayınlanır. Reklamlar paza...

İKİZCE'DEN BİRDAMLA

AHMET ŞAHİN

YÖREMİZ

Dile bal salmaz mı aşığın sözü
Mor yapralıla gelir Nizip'in güzü
Vurdukça tellenir Barağın sazı
Yaşamaya değer şu bizim eller

★

Güneydoğumuzun hoş beldesinde
Damla damla düşen yağmur sesinde
Sevgi ağacının hoş gölgesinde
Yaşamaya değer şu bizim eller

★

Serin eser yeller çıksan Taşbaş'a
Uzayan düz ovam benzer kumaşa
Gönül tutulunca bir kalem kaşa
Yaşamaya değer şu bizim eller

★

Düğünümüz başka bayram bambaşka
Yar'e gülüm derken diller bir başka
Göz göze bakışlar dönünce aşka
Yaşamaya değer şu bizim eller

★

Esmerimsi buğday tenli insanı
Öz Türkçedir arı söyler lisanı
Mertlik bizde dersem olur mu sanı
Yaşamaya değer şu bizim eller

★

Yazısı yabanı, şehiri köyü
Açıktır gönüller dost girsin deyi
Cömerttir fakiri ağası beyi
Yaşamaya değer şu bizim eller

★

Neler söyler dönse Şahin'in dili
Yeşil Nizip dersen yurdumun gülü
Akşam, ufuklara çekerken tülü
Yaşamaya değer şu bizim eller

Aile Planlamasında Hedef E...

Bastarafı sayfa 1'de

nedeniyle istenen hedefe ulaşamayınca, bu erkekler üzerinde çalışmalara başlandı.

Diyarbakır, Adana, Hatay, İzmir, Antalya'da da danışmanlık merkezleri kurulduğunu belirten Diyarbakır Ana Çocuk Sağlığı Başkanı Dr. Necmi Sınanmış sonuca tam ulaşmak için bu yıl erkeklerin hedeflendiğini söyledi.

Dr. Sınanmış, şöyle konuştu:

«Danışmanlık merkezlerinde, aile planlaması konusunda eğitici bilgiler verilecek. ... çalışmalarda ... bunlar ... ağırlık ... Şimdiye ... laması kad... mıyordu. ... erkekler ... olduğu için ... sonuç ver...

TV'DE BUGÜN

1 PROĞRAM

06.58 Açılış
06.45 yayçep
07.00 Gün Başlıyor
08.00 Haberler
8.10 Gün Başlıyor
10.00 Haberler
10.30 Çizgi Film
10.20 Arkası Yarın
Ölümün Eşiğinde
10.55 Salıncak
11.35 Müzikli Dakikalar
11.25 Arkası Yarın
Telefondaki Ses
12.10 Dizi Film
Boş Yuva
13.00 Haberler
13.15 Arkası Yarın
Tutku
13.31 Bir Solist
13.45 Dizi Film
Orkide Evi
15.00 Haberler
15.10 Arkası Yarın
Camilla
16.00 Çocuk Kuşağı
17.20 Bu Toprağın Sesi
17.45 Türkiye'de
Hayvancılık
18.00 Haberler
18. 30 Değişen Aile
19.00 Akşama Doğru
20.00 Haberler ve Hava
Durumu
20.40 Spor
21.00 Yarışma
23.45 Haberler
00.15 Dizi Film
Gecenin Öteki Yüzü

2 PROĞRAM

08.10 Açık Lise
09.30 Açık Öğretim
12.00 GAP TV'ye Geçiş
17.00 Açılış
17.20 Arkası Yarın
Sevgi Bağları
18.18 Arkası Yarın
Yalan Rüzgarı
19.00 Akşam Bülteni
19.50 Haftanın Sohbeti
19.45 Yörelerimiz
Türkülerimiz
21.15 konser
21.25 Devlet Koroları
21.00 Dizi Film
Şehrin Meleği
22.00 Gece Bülteni
23.00 Sinema

GAP

11.58 Açılış ve Program
12.00 Çizgi Film
12.20 Çember
12.25 Müzik
13.30 Belgesel
Zamanın Öyküsü
14.00 Haberler ve Hava
Durumu
14.16 Herşeyden Ön...
15.00 Sinema
15.50 Anadolu'dan
Görünüm
16.4... Tarım Sağlık
16.30 Gide Gide GAP
17.45 TV 2'ye Geçiş

İnterSTAR

07.00 Dizi Film
Bu Dünyanın Dışında
07.30 Dizi Film
Geniş Aile
08.00 İyi Günler
Türkiye
09.30 Dizi Film
Emperatriz
10.15 Dizi Film
Santa Barbara
10.50 Sinema
12.30 Inter STAR Haber
12.30 Dizi Film
San Fransisko
13.50 Arkası ...
Sevgi ...
14.1g Arkası ...
Başka ...
15.10 Dizi Film
İhanet
15.30 Çizgi Film
Taş Devri
16.00 Çizgi Film
Yoginin ...
16.30 Dizi Film
Roc
17.00 InterSTAR
17.3... Dizi Film
Cesur ve ...
17.35 Dizi
Düş Dünyası
18.00 Ayna Ayn...
18.30 Dizi Film
Magnum
19,30 Ana Haber
20.30 Tamam mı
Devam mı
21.40 Laf Lafı A...
22.55 İnterSTAR
22.25 Dizi Film
Kanun ve Düz...
23.30 Yasemin
24.30 Haberler
24.00 Sinema
01.40 Haftanın St...
02.20 Dizi Film
Simon ve Sim...
04.10 Mini Dizi
Ajan 12
05.00 Konser
06.40 Çizgi Film
Taş Devri
06.40 Dizi Film
Charles İş Ba...

Sönmez Elektrik

Toptan, Perakende inşaat ve Sanayi Elektrik Malzemesi Telefon Makinası, Aksesuar, Posta Kutusu, Ticareti Bol Çeşit Uygun Fiat

Mehmet Karakaya

TLF: 744 22 PTT Cad. Hilaiye Sokak No 1-A — Nizip

Uçak Seferleri

ANKARA/GAZİANTEP
KIŞ TARİFESİ

	Ankara kalkış	Gaziantep varış
Günler	Saat	Saat
Pazartesi	15.25	16.35
Salı	15.25	16.35
Çarşamba	15.25	16.35
Perşembe	15.25	16.35
Cuma	15.25	16.35
Cumartesi	15.25	16.35
Pazar	15.25	16.35

İSTANBUL / GAZIANTEP DİREK SEFERLER

	İstanbul kalkış	Gaziantep varış
Günler	Saat	Saat
Salı	09.15	10.55
Perşembe	09.15	10.55

GAZİANTEP /ANKARA KIŞ TARİFESİ

	Gaziantep kalkış	Ankara varış
Günler	Saat	Saat
Pazartesi	17.25	18.45
Salı	17.25	18.45
Çarşamba	17.25	18.45
Perşembe	17.25	18.45
Cuma	17.25	18.45
Cumartesi	17.25	18.45

GAZİANTEP /İSTANBUL DİREK SEFERLER

	Gaziantep kalkış	İstanbul varış
Günler	Saat	Saat
Salı	11.45	13.30
Perşembe	11.45	13.30

« Nizip Çok Pis »

Baştarafı sayfa 1 de

rini götürüp döktü.

«Ama yerler de pis. Limon kabukları, çeşitli kırıntılar... Oğluma süpürgeyi alıp içeriyi süpürmesini söyledim. Çocuk süpürgeyi aldı, başladı süpürmeye. Biz de kalktık, müşterileri de kaldırdık ve içeriyi süpürdük.

«Diğer çıraklar duruyor. Ustanın ağzını açtığı yok. Müşteri yer süpürüyor, o da bakıyor...

«Neyse, yemeklerimizi yedik, parasını ödedik ve çıktık. Biz çıktık, arkadaki dükkan sahibinden yine ses çıkmadı.

«Nizip bu yönden çok pis. Daha doğumumdaki yerleri Nizipli beğenmez. Ben yıllarca Doğuda ticaret yaptım. İnanın Nizip'ten daha pis bir ilçeye rastlamadım. Anlamıyorum. Sağlık personeli var, belediye görevlileri var, niye denetleme yapılmaz. Fırınların içine bir girin bir daha ekmek alasınız gelmez. Yoğurtçu için, lokanta için aynı şey. Nizipli'nin yediği ne yazık ki temiz değil.

«Belediye bir türlü de netim yapmıyor. Ben 2 belediye başkanı zamanında denetleme yapıldığını gördüm: Rahmetli Necip Mahmut ve Osman Sayın dönemlerinde Nizip ve Nizipli bu pisliğe layık değil. Bir misafirimiz geliyor, nerede ye direceğiz, nerede yatıracağız diye telaşlanıyoruz.

«Siz Nizip Gazetesi olarak bir köşe açsanız da, bu gibi sorunların dile getirilmesine fırsat yaratsanız» diye sözlerini bitirdi.

Kemşum haklı. Ama Nizipli ne yazık ki şikayetini, derdini söylemeye bile gelmiyor. Daha önce benzer girişimlerimiz oldu. Ancak, Nizipli'den ilgi görmeyince başlamadan bitirmiştik.

Yine de Niziplilerin dik katine sunuyoruz.

BİZ KADINLAR

FÜSUN

Nizip İlk Olmayı başardı

14.1.1993 tarihli Hürriyet Gazetesi'nden bir haber «Kütüphanelerde çay içilip müzik dinlenebilecek.»

Belki de Nizip, Nizip olalı tarihinde ilk kez, Türkiye'de ilki başarmış oldu. Ama bunu henüz, Nizipli büyük bir çoğunluk hâlâ farketmemiş görünüyor.

Nizip Halk Kütüphanesi gerçi daha müzik dinlenir ve video izlenebilir konuma gelmedi. Şimdilik yapılan, çay içip sohbet edmekle sınırlı. Elbet amaç çay değil. Sohbet toplantılarında çeşitli konular tartışılıyor. Kadınlar ve genç kızlar kütüphaneyi daha yakından tanıyor. Tartışmalara katılabilmek için araştırma yapma gereğini duyuyor. Periyodik yayınları izleyebiliyor.

Kütüphaneler Genel Müdürü ve Türk Kütüphaneciler Derneği Başkanı Prof. Dr. Tülin Sağlamtunç, «Halk Kütüphaneleri, okul kütüphanesi değildir. Kütüphaneler, tüm insanların en son bilgileri alabileceği yerlerdir. Biz bu imajı halka vermek için çalışmalar yapıyoruz. Kütüphaneleri, çay içilebilecek, müzik dinlenebilecek, video izlenebilecek hale getireceğiz» diyor.

Bu düşüncenin temel amacı, halka kütüphaneyi sevdirmek. Orada oturulup tartışılabileceğini göstermek. İşte Nizip bu yönüyle, belki de Türkiye'de ilk kez önder oldu. Niziplilerin bunun kıvancını duymalı ve bu çabaya katkıda bulunmalıdır.

Her güzel gibi bunu da baltalama çabalarının sesleri kulaklarımıza geliyor ne yakız ki. İşin ilginci, bu seslerin sahiplerinin toplantılara hiç katılmadıkları anlaşılıyor. Konuşmadan önce öğrenme zahmetine katlanmalarını bekliyoruz. Kulaktan kulağa fısıldaşacaklarına, gelip toplantılara katılsınlar ve Türkiye'de ilki başaran Nizip Halk Kütüphanesinin bu girişimini gözleriyle, kulaklarıyla kendileri görüp işitsinler.

Yerel Basın olarak bizim sesimiz Türkiye'ye ulaşamıyor. Çünkü geçerli olan görüş, yerel basının yalnız yerel ilanların duyuru aracı olması. Bu nedenle büyük gazeteler sesimize kulak vermediği gibi yazık ki bölge halkı da aynı yurdum duymazlık içinde. Oysa biz belki yerel basında devrim kabul edilebilecek bir anlayışı yerleştirme

● Devamı Sayfa 4'de

Hanımlar Toplantısı

Baştarafı Sayfa 1'de

Çok başarılı geçtiğini belirten dinleyiciler, bu tip toplantıların sürmesini istediler.

Bir hayırsever hanım ise kütüphaneye gelen çocuklara dağıtılmak üzere çok sayıda kurşun kalem hediye etti.

Gelecek toplantının konusu da belirlendi: Televizyonun aileye etkisi.

Konuyu üç hanım sunacak ve değişik yönleri ni anlatacaklar.

*Cemil Elektrik

CEMİL AKSOY

Her Türlü Elektrik Otomatik Sistem ve Bobinaj İşleri Yapılır

Saha Mahallesi Necip Mahmut Caddesi No 73

Tlf : 72162

Gerekli Telefonlar

Devlet Hastanesi	75400
Sağlık Ocağı 1 nolu	71155
Sağlık Ocağı 2 nolu	71653
Verem Savaş Dispanseri	71091
Yangın	060 ve 73300-45
Savcı	71066-71068
Jandarma	71056
Polis	71702
Trafik	75474
PTT Arıza	021
PTT Santral	72000
Şehirler ve Uluslararası Kayıt	951
Elektrik Arıza	72627
Su Arıza	73900-27-42
Belediye	73900
Belediye Özel Kalem	71926
Devlet Demir Yolları	71172
Otogar	71689
Turistik Otel	71684
Gençlik ve Spor Md.	71789
Ziraat Odası	71287

AMERİKA MEYDA

Baştarafı Sayfa 1'de

lilerinin güvenliğini sağlamayı reddeden Irak olduğunu belirtti. Amerika Birleşik Devletleriyle BM önceki günkü saldırıda hedef alınan fabrikanın nükleer silah üretiminde kullanılan elektrik devleri yaptığını ileri sürüyor.

Irak'sa bu fabrikanın sivilamaçlı olduğunu savundu. Irak, açıklamasında Amerikan saldırısı sırasında çok sayıda sivil tarihi, ve turistik hedeflerin de vurulduğu, El—Raşit Otelinde de üç kişi nin öldüğü bildirildi.

Amerikan saldırısı sırasında Bağdat'ta 30'dan fazla kişi de yaralandı.

Dün yeni bir hava saldırısı daha yapıldı; Irak uçaksavarları ise karşılık verdi.

Batılılar ... buldular. Ay... geç yoktur ...

Bu Gece Miraç K...

Baştarafı Sayfa 1'de

Nizip Müftüsü Ahmet Yılmaz bu vesileyle gazetemize şunları söyledi:

«Bütün Niziplilerin ve tüm islam aleminin mi-

raç kandili... yorum. Birlik... barış ve refa... geçirmelerini... lah'tan niya...

Atatürk Bulva...

Baştarafı sayfa 1'de

alınmıştır.

Zararın 50 milyon lira olduğu sahibince ifade edilmektedir.

Daha önce de Boymen giyim mağazasında aynı yöntemle ... mıştı.

Kentin ... ek caddesinde ... açık hırsızlık ... landı.

Nizip İlk Olmayı Başardı

Baştarafı sayfa 3'te

uğraşındayız. Öğretme zevkini tattığımız için bu zevki sürdürüyoruz. Kadın toplantılarına haksız ve yıpratıcı eleştiri getirenler, günde yarım saatlerini gazetemizi okumaya ayırmış olsalar, gerçek çabamızı görecekler artık fısıltı ve gazeteciliğinden vazgeçeceklerdir.

Evet, Nizip'te Kütüphane onbeş günde bir gününü yalnız kadınlara ayırmıştır. Toplantılar keyifle sürmektedir. Çay içmekse toplantıların sohbet toplantıları oluşunun bir sembolüdür.

TOROS

TOROS GÜBRE

Zirai İlaç Zirai Al...

ve Hibrit Tohum...

Merkez: Saraç Yokuşu no:38

Şube: Buğday Pazarı no:5 Nizip

TEL: 748 46

FAX: 710 01

HALKI AYDINLATMAK ONU YÖNETMEKTEN ÇOK DAHA ZORDUR

NİZİP

GÜNLÜK SİYASİ BAĞIMSIZ GAZETE

TEL: 71205 Kuruluş : Mart 1968 YIL : 24 Sayı 3602

20 OCAK 1993 Çarşamba Fiatı 1500 TL

25 Milyarlık Kredi Soruşturma Konusu

Nizip Belediye Meclisinin 14 Ocak Perşembe günü 25 milyar liralık kısa vadeli borç alma işlemine Belediye Başkanı Halil Sayın'a verilmesi kararına itiraz edildi.

Nizip Kaymakamlığına itiraz dilekçesi veren 13 Belediye Meclisi Üyesi oturumun açılış şekline karşı çıktılar ve kararın aceleyle çıkarıldığını belirterek iptalini istediler. Kaymakamlık ise dilekçeyi valiliğe iletti.

Böylece, soruşturma açıldığı ve müfettiş gönderileceği bildirildi.

Görüşüne başvurduğumuz itirazcı Meclis üyelerinden biri bu konuda şöyle konuştu :

«Nizip'in yararına olan ve kaderini ilgilendiren olumlu karar tasarılarında başkanla beraberiz. Muhalefet diye birşey olmaz. Çünkü Nizip'in yararını düşünürüz. Ama Nizip ve Niziplinin aleyhine olacağına inandığımız bir karara katılmamız mümkün değildir.

Devamı sayfa 4'de

BİZ KADINLAR

FÜSUN

Bir Toplantının Ardından

Kadın toplantıları gidedik daha çok ilgi görüyor. Kadınlar, çeşitli önerilerle geliyor artık. Öneriler toplumsal içerikli olduğu için kısa dönemde gerçekleşme şansı yok. Ancak zamanla tümünün yaşama geçeceğine inanıyorum.

Her toplantının ardından bir avuç kadın tartışmayı sürdürür. Bu kez de aynısı oldu. O günkü konuyla ilgili olmadığı halde «Kadın Sığınma Evi» gündeme geldi.

Kadın Sığınma Evleri, Türkiye gerçeğinde yeni bir yapı. Nizip'te böyle bir yer, önce konuya inanacak kişileri gerektirir. Henüz toplantılara bile gelme cesaretini gösteremeyen kadınları, olsa da Sığınma Evine getiremeyiz. Çünkü «Kol kırılır yen içinde», anlayışı sürüyor. Kadın aile içinde konuşamazken nasıl olur bir yerde ailesinden kaçıp Sığınma Evine gelebilir? Ancak ilişkin kadınlar böyle bir yere ilgi duyabilir.

Kadın dayak yemesine karşı çıkılması istendi. Dayak günümüzün yüz karası. Ama kadın «kocam döver de sever de» diyorsa, çocuklarının eğitiminde dayak birinci sırada geliyorsa, birkaç kişi elimize pankartlar alıp

Devamı sayfa 4'de

Milli Gençlik Vakfından Bosnaya Yardım

Milli Gençlik Vakfı Nizip Şubesi Bosna—Hersek'li müslümanlara yardım olarak 30.780.000 TL topladı. Para dün, Milli Gençlik Vakfı Genel Merkezine gönderildi.

Milli Gençlik Vakfı Nizip Şubesi, yardım toplamak için 1—10 Ocak tarihleri arasında kermes düzenlemiş ve yardımsever Niziplıler kermese katılmışlardı.

Demirel Suriye'de

Başbakan Demirel resmi ziyaretler için Suriye'ye gitti.

Demirel Suriye'yle her düzeyde ve her alanda gerçekleştirilen temasların yararına inandığını bildirdi. İki ülke arasında ortak tarih ve kültür mirasıyla, sosyal bağlar bulunduğunu kaydeden Başbakan Suriye ile ilişkilerinin düzenli bir şekilde sürdürülmesinin gereği üzerinde durdu.

Süleyman Demirel, coğrafi konumları ve ekonomik çıkarlarının Türkiye ve Suriye'nin işbirliği yapmalarını zorunlu kıldığını anlattı.

Devamı Sayfa 2'de

Alman Yazar Batıyı Suçladı

Kıbrıs Türklerini konu alan «Unutulmuş Halk» adlı kitabın Alman yazarı, batı dünyasının Kıbrıs sorununu sadece Rum gözüyle gördüğünü söyledi.

Gazeteci yazar, Lefkoşe'de, Kıbrıs meselesinde Türklerin de yüzde 50 söz hakkı olduğunu kaydetti.

Şimdiye kadar batı dünyasında Kıbrıs sorunu hakkında Türk görüşünü anlatan ciddi bir çalışma yapılmadığını da söyledi.

Cumhurbaşkanı Denktaş da Uve Berner'e teşekkür ederek «bu kitap Nevyork görüşmeleri öncesinde çok yararlı bir materyal olacaktır» dedi.

Cumhuriyet Meclis Başkanı Hakkı Atun, Kıbrıs Türkünün haklı davasına desteğinden dolayı Uve Berner'e şükran plaketi verdi.

Sırplardan Sonra Hırvat Saldırısı Başladı

Bosna-Hersek Cumhurbaşkanı Ali İzzet Begoviç, Hırvatlara müslümanlara karşı giriştikleri saldırılara son vermeleri çağrısında bulundu.

İzzet Begoviç, ülkede

Devamı sayfa 4'de

NİZİP GAZETESİ

Sahibi
H. Hüseyin İnce
Yazı İşleri Müdürü
A. Füsun İnce

Basıldığı Yer :
DİRLİK MATBAASI
Belediye Sitesi No. 14
Telefon: 71205
NİZİP

ABONE ÜCRETİ
YILLIK
350.000 TL.
(KDV Dahil)

İLAN TARİFESİ
Resmi İlanlar tek sütun santimi 11.000
keme İlanları tek sütün santimi 3.000
Parti, Dernek, Şirket, Kooperatif Kon
zük İlanları, Teşekkür, Başsağlığı ila
fiatlarla yayınlanır. Reklamlar pazar

Demirel Suriye'

Başbakan Demirel, ziyareti sırasında öncelikle iki ülke arasındaki konuların gözden geçirileceğini söyledi. Bölgede güvenlikle ilgili gelişmeler meydana geldiğini anlatan Demirel, bölgesel ve uluslararası ilişkiler konusunda görüş alış verişinde bulunulacağını kaydetti. Temennimiz ilişkilerin iki ülke arasında ortak yararlar sağlayacak şekilde geliştirilmesine, verimli bir işbirliğine dö

Baştarafı sayfa 1'de

nüştürülmes
duğu kada
barış ve iş
ne de katkı
dır dedi.
Bir gün s
ziyarete baz
katılıyor.

İKİZCE'DEN

BİRDAMLA — AHMET ŞAHİN

AKIL SAHİPLERİNE

Üç kıtayı seyrettim hep müslüman perişan
Her biri sanki tutsak özgürlükten yok nişan
Arap Acem benlikte unutulmuş Türkistan
Hangi tedbiri aldım kader derken be adam!

★

Sanki duymamış gibi geçmişini İslamın
Kirletmiş hurafeyle, aynasını imanın
Tevekküle bağlarken tembelliği insanım
Hangi din dedi sana aylak aylak dur adam!

★

Filistin'de Kıbrıs'ta Bosna'da dram varsa
Nerde hani müslüman, esir Mescidi Aksa
Akıyor zaten kanın keşke Hak için olsa
Bir avuç Yahudi'ye diyemedin dur adam!

★

Yat uyu demek neydi deselerdi durma koş
Batı aya çıkarken sendin hep gezen sarhoş
Pişmanlık faydavermez hayıflanmak hepden boş
İstersen sık yumruğunu hep döşüne vur adam!

★

Yok muydu ulusunun tarihinde öğreti
Batı hayranı yaptın memleketi milleti
Hem de kamplara böldün aşıladın nefreti
Biz kardeş değil miydik ülkümüz birdi adam!

★

Şahin bunlar değil mi gerceğin ta kendisi
Bosna-Hersek andırır geçmişte Endülüsü
Akıllıdır mihenk bunda diyebilin mi hissi
Koy elini şakağına dön kendine be adam!

Cemil Elektrik
CEMİL AKSOY
Her Türlü Elektrik Otomatik Sistem ve Bobinaj İşleri Yapılır
Saha Mahallesi Necip Mahmut Caddesi No 73
Tlf : 72162

TV'DE BUGÜN

1 PROĞRAM

06.58 Açılış
06.45 yayçep
07.00 Gün Başlıyor
08.00 Haberler
8.10 Gün Başlıyor
10.00 Haberler
10.30 Çizgi Film
10.20 Arkası Yarın
Ölümün Eşiğinde
10.55 Kadın Saati
Hanımlar Sizin İçin
11.35 Müzikli Dakikalar
11.25 Arkası Yarın
Telefondaki Ses
12.10 Dizi Film
Rüyalarını Derle
13.00 Haberler
13.15 Arkası Yarın
Tutku
13.35 Bir Solist
13.40 Sinema
15.00 Haberler
15.10 Arkası Yarın
Camilla
16.00 Çocuk Kuşağı
17.20 Bu Toprağın Sesi
18.00 Haberler
18.10 Kayak Merkezleri—
18.35 Önce Sağlık
19.00 Akşama Doğru
20.00 Haberler ve Hava
Durumu
20.40 Spor
20.45 Bir Kadın
Bir Erkek
21.20 Açık Oturum
23.50 Dizi Film
Yabancılar ve Kardeşler
00.00 Haberler
00.30 Sinema

2 PROĞRAM

08.10 Açık Lise
09.30 Açık Öğretim
12.00 GAP TV'ye Geçiş
17.00 Açılış
17.20 Arkası Yarın
Sevgi Bağları
18.18 Arkası Yarın
Yalan Rüzgarı
19.00 Akşam Bülteni
19.50 Haftanın Sohbeti
19.45 Yörelerimiz
Türkülerimiz
21.15 konser
21.25 Devlet Koroları
21.00 Dizi Film
Şehrin Meleği
22.00 Gece Bülteni
23.00 Sinema

GAP

11.58 Açılış ve Program
12.00 Çizgi Film
12.20 Çember
12.25 Müzik
13.30 Belgesel
Zamanın Öyküsü
14.00 Haberler ve Hava
Durumu
14.16 Herşeyden On
15.00 Sinema
15.50 Anadolu'dan
Görünüm
16.20 Tarım Sağlık
16.30 Gide Gide GAP
17.45 TV 2'ye Geçiş

İnterSTAR

07.00 Dizi Film
Bu Dünyanın Dışında
07.30 Dizi Film
Geniş Aile
08.00 İyi Günler
Türkiye
09.30 Dizi Film
Emperatriz
10.15 Dizi Film
Santa Barbara
10.50 Sinema
12.30 Inter STAR Haber
12.30 Dizi Film
San Fransisko
13.50 Arkası Y
Sevgi
14.10 Arkası Y
Başka B
15.10 Dizi Film
İhanet
15.30 Çizgi Film
Taş Devri
16.00 Çizgi Film
Yoginin Çe
16.30 Dizi Film
Roc
17.00 InterSTAR
17.30 Dizi Film
Cesur ve
17.35 Dizi
Düş Dünya
18.00 Ayna Ay
18.30 Dizi Film
Magnum
19.30 Ana Hab
20.30 Tamam m
Devam m
21.40 Laf Laf A
22.55 InterSTAR
22.25 Dizi Film
Kanun ve D
23.30 Yasemin
24.00 Haberler
24.00 Sinema
01.40 Haftanın S
02.20 Dizi Film
Simon ve Si
04.10 Mini Dizi
Ajan 12
05.00 Konser
06.40 Çizgi Film
Taş Devri
06.40 Dizi Film
Charles İş

Sorunlarımız

Veysel Karayılan
Hizmet—İş Sendikası
İlçe Başkanı

Haksızlık ve Aldatmaca Devam Ediyor

İlfet, mülfet derken
nı tüm toplumu etki-
r, ama soylenen laf -
dahil değişen birşey
. Hep umut. hep va-
. Bekleyin milletvekil
köşeyi dönüyor, kre-
eri, kendi şirketleri i--
alıyorlar. Ülfet mül -
Belediyeler kimin u
runda .

Devlet malının yağma
masına göz, yumdur-
, vatandaş çile çeki—
.

Haksızlık ve aldatma
eski yıllarda o 'uğu'
gibi acımasız ı devam e
diyor.

İşsizlik ayrı bir kana -
yan yara, işe yerleşenler
milletvekillerinin sadece
ve sadece yandaşları
milletvekili akrabası o--
lan daire amirleri hızla
çoğalıyor. Hatta vekil öğ
retmenliğe bile milletve
kil'inin oğlu 'avıktır, çün
kü onların paraya ihtiya
cı var, deniliyor. Umut
verilerek, sabır tavsiye e
dilerek, ninni söyleyerek
millet oyalanıyor. Baka
lım bu aldatmaca daha
ne kadar sürecek.

Değişim sloganıyla ko-
alisyonun başaına geçen
baba(!) iktidara gelince
gerçekten değişti, eskisi
gibi oldu. Sadece son
bir ay içinde Türkiye'de
olup bitenlere bir bakın

-İşçiler Sokakta

--Memurlar Sokakta

--Hacı Ali Demirel'in k -
redileri, Baba'nın bakanı
Cavit Çağlar'ın ba .a
borçları gazete manşetle-
rinde .

-Batak işadamları Baş
bakanın uçağında

—Patronların Metaş'ı kur
tarıldı ama işçilerin SSK-
sı, Ülfet'i batıyor... Has-
tanelerin parasızlığından
Yaşlı, Hasta, işçiler ilaç
yerine tuzlu su içmeye
devam ediyorlar

--Devletin parası Hacı
Ali Demirel'e var, Cavit
Çağlar'a var, milletvekil-
lerine var, patronlara
var, Ülfet'e dolayısıyla
devlete sığınmış insanla-
ra yok. Sonuç olarak Ba-
ba'nın değişmediği orta-
da. 300 günde memleketi
düzlüğe çıkaracağını söy-
leyenler şimdi dört yıl
daha istiyorlar.

Lafla karın doymuyor.

Lafla pilav pişseydi,
halkın yağa da, pirince
de, ateşe de ihtiyacı kal-
mazdı. Parti yönetiminde
bulunanlar kendilerini
memleket büyüğü havası
na sokmuş. Kartal kanadı
pardüsüyle, o resmi dai-
re senin, bu resmi daire
benim, kızını, oğlunu
ya vekil öğretmen, yada
biryerlere yerleştirmiş,
resmi dairelerde memura
karşı parti lafını demok-

● Devamı Sayfa 4'de

Uçak Seferleri

ANKARA/GAZİANTEP
KIŞ TARİFESİ

	Ankara kalkış	Gaziantep varış
Günler	Saat	Saat
Pazartesi	15.25	16.35
Salı	15.25	16.35
Çarşamba	15.25	16.35
Perşembe	15.25	16.35
Cuma	15.25	16.35
Cumartesi	15.25	16.35
Pazar	15.25	16.35

İSTANBUL / GAZIANTEP DİREK SEFERLER

	İstanbul kalkış	Gaziantep varış
Günler	Saat	Saat
Salı	09.15	10.55
Perşembe	09.15	10.55

GAZİANTEP /ANKARA KIŞ TARİFESİ

	Gaziantep kalkış	Ankara varış
Günler	Saat	Saat
Pazartesi	17.25	18.45
Salı	17.25	18.45
Çarşamba	17.25	18.45
Perşembe	17.25	18.45
Cuma	17.25	18.45
Cumartesi	17.25	18.45

GAZİANTEP /İSTANBUL DİREK SEFERLER

	Gaziantep kalkış	İstanbul varış
Günler	Saat	Saat
Salı	11.45	13.30
Perşembe	11.45	13.30

KAHVECİ EMMİ

Adnan ÖZER

Geçtiğimiz Belediye Meclis toplantısı ilgi oda ğıdı, çünkü DYP, ANAP CHP'ye mensup meclis üyeleri belediye başkanının kredi istemini redde derek, belediye başkanını tuş edeceklerdi. Bunun için önceden toplanılmış ve bu yönde bir karara varılmıştı. Fakat mulaiplerin içinde bulunan bir köstebek'in belediye baş kanına bu durumu fısıldadığı ve belediye başkanının da buna karşılık önlem aldığı söylenmektedir. Toplantı saat 10 da başlamış ama muhalifler bantal davranarak top lantıya geç gelmiş, daha önce de ekseriyet sağlandığından meclis toplantısı muhaliflerin çok olmasına karşı belediye başkanının başarısıyla sonuçlanmış, oylamadan sonra sonuca valilik nezdinde itiraz edilmişse de bu, sonucu etkilemeyip başkan muhaliflerini tuş etmiş, üstelik CHP'ye gi—den bazı meclis üyelerini tekrar SHP'ye dolayısıyla kendisine çekerek.

★

Yine 34—35 civarında vekil öğretmeni görev—den alarak bu kadar genci hayal kırıklığına uğrat tılar. Vekil öğretmenlik görevine güvenerek sa—ğa, sola borçlanan taksit li eşya alan bu gençler bu durum karşısında şok olup beddua etmekten başka çare bulamadıkları nı söylüyorlar. Ve diyorlar ki: keşke başka şey lere de güçleri yetse, me selâ milli eğitime yakın lığı olan, milletvekili oğ lu veya akrabalarını da görevden alsalar adil dav ranılmıştır diyecegiz. Görevden alınan vekil öğretmenleri güya müfettiş al mış diyerek yalan söylüyollar, çünkü alınanların içinde okuluna hiç müfet tiş gitmemiş olanlar var Bir zamanlar ANAP'ı ten kid edenler onlardan daha beter uygulamalar ya pıyor.

★

Herkes belediye başkanının 25 milyar kredi isteminin seçim yatırımı olarak yorumlayarak, kendini sağlama almak istiyor demektedir. Buna karşılık belediye personelinin başkanın kredi istemini desteklediklerini, hatta belediye işçilerinin toplantı yaparak, temsilcileri vasıtasıyla gazetemize bu yönde bir bildiri verdikleri görüldü. Bildiri'de personel maaşlarının aksamaması farkların ödenmesi, işçi ücret artışlarının bekletilmemesi için başkanın kredi istemini desteklediklerini, buna karşı çıkanların personel maaşlarını kendilerinin vermesi gerektiğini bildiriliyor.

Haksızlık ve Aldatmaca

rasi kılıcı gibi kullanmak la mergul.

Hala kendilerini tek başına iktidar adayı olarak görenler, deve kuşu misali kafalarını kuma gömmüş, kendi kendilerini aldatıyorlar. İyi olan birşeyler göstersinler bize, biz de kendilerine hak verelim.

—Enflasyon mu? Pahalılık mı?

Ezilen memurlar, sürünen emekliler, sefalete itilen işçiler mi? Nedir iyi olan? Halk mutlu mu? Cebi dolu, karnı tok mu?

Memurlara yapılan zam yeterli mi?

İşçiler, emekliler haklarını alabildi mi?

Devlet alacaklarını tahsil edebiliyor mu? Yüzsüzler vergilerini veriyor mu?

Nedir iyi olan?

Ekonomik durum hiçte parlak değil, bir de hala «işler iyiye gidiyor» diyorlar ve halkın gözünün içine baka, baka yalan söylüyorlar.

Türlü vaadlerden masala kadar,
Söylerler, oyunu alana kadar,
Seni baştan başa soyarlar halkım,
Bir don ve bir gömlek kalana kadar...

Sırplardan Sonra Hırvat

Baştarafı Sayfa 1'de

Sırp saldırısından sonra Hırvat saldırısının başladığını ve yönetimin bu saldırıları BM Güvenlik Konseyinde görüşeceğini bildirdi. Hırvat saldırıları nın, Cenevre barış planı uygulanmadan müslü — manları bölge dışına atarak toprak kazanma amacına yönelik olduğu bildirildi.

Cenevre barış planı bölgede çoğunluğu oluşturan etnik gruba o bölgenin yönetiminin verilmesini öngörüyor.

Sırpların parlamentosunda Cenevre barış planı dün oylandı. Bosna—Hersek'teki Sırpların müslümanlar, Sırplar ve Hırvatları kurucu halk olarak tanımlayan plana kendilerine ayrı bir devlet kurma hakkı tanınmadığı için sıcak bakmadığı belirtiliyor.

Bir Toplantı Ardında

Baştarafı sayfa 1'de

sokaklara dökülsek ne değişir?

Aslında öneriler yersiz değil. Biz de bunlara katılıyoruz. Ama gerçekleştirmesi, ancak bunları yaşayanların seslerini duyurmaları ile olasıdır. Bilindiği gibi bir gazete olarak sizlerin seslerini duyurmaya hazırız. Sizlerin çabasına destek olmayı görevimiz kabul ediyoruz Yeter ki sesiniz bize ulaşsın. Yoksa bizim açacağımız bayrağın altına kimse gelmez inanın.

Kadın toplantılarında sorunlu kadınlar toplanıp tartışıyor sözü dolanmaya başlamış. Keşke bu aşamaya gelebilmiş olsaydık. Sorunlarına yardımcı olabilseydik kadınlarımızın. Yazıkki henüz sorunsuzlar bir arada. Ya da toplumun [illegible] lığıyla [illegible] muzda [illegible] toplantıya [illegible] liyorlar. [illegible] kütüphane [illegible] bile duyu[illegible] mürlerine [illegible] kütüphane [illegible] kadınlar.

Belki bir [illegible] lür diye [illegible] ve psikiya[illegible] ni de duyu[illegible] ha önce [illegible] ilgi göste[illegible] gitmek zo[illegible] da küçük [illegible] belirtelim.

Evet, kad[illegible] rında tartış[illegible] ilginç ve ze[illegible] meye devam[illegible] arada sorun[illegible] bilirsek bun[illegible] lacağız.

Gerekli Telefonlar

Devlet Hastanesi	75400
Sağlık Ocağı 1 nolu	71155
Sağlık Ocağı 2 nolu	71652
Verem Savaş Dispanseri	71091
Yangın	004 ve 73908-48
Savcı	71066-71068
Jandarma	71056
Polis	71702
Trafik	75474
PTT Arıza	021
PTT Santral	72000
Şehirler ve Uluslararası Kayıt	051
Elektrik Arıza	72627
Su Arıza	73900-27-42
Belediye	73900
Belediye Özel Kalem	71926
Devlet Demir Yolları	71172
Otogar	71689
Turistik Otel	71684
Gençlik ve Spor Md.	71789
Ziraat Odası	71282

25 Milyarlık Kredi

Baştarafı sayfa 1'de

Toplantının açılışı ve konunun görüşülmesi alışılmışın dışında cereyan etti. Bu bakımdan itiraz etme gereğini duyduk..

YİTİK

Adıma bastırmış olduğum A-004750-004800 seri numaralı bir cilt Taşıma İrsaliyesi ve A-107151—107250 seri numaralı 2 cilt faturamı kaybettim. Hükümsüzdür

Bekir Yılmaz
Nizip V. D. Ga- 35218

TOROS

TOROS GÜBRE

Zirai İlaç Zirai Al

ve Hibrit Tohum

Merkez: Saraç Yokuşu no:38
Şube: Buğday Pazarı no:5 NİZİP
TEL: 748 46
FAX: 710 01

HALKI AYDINLATMAK ONU YÖNETMEKTEN ÇOK DAHA ZORDUR

NİZİP

GÜNLÜK SİYASİ BAĞIMSIZ GAZETE

TEL: 71205 Kuruluş : Mart 1968 YIL : 24 Sayı 3603

21 OCAK 1993 Perşembe Fiatı 1500 TL

Nizip'e Fakülte Açılması Gündemden Çıktı mı?

Yaklaşık bir yıl önce Nizip'e bir yüksekokul ya da fakülte kurulması için girişimler olmuş ve bu hususta tesbiti için Gaziantep Üniversitesi yetkilileri ilçemize gelmişlerdi.

Sonra dendi ki, arsayı Altınbaşlar bağışlıyacak ama vazgeçtiler. Bu yüzden fakültenin kurulması kaldı.

Ama yine dendi ki, arsanın bağışlanmasında kimileri engel çıkardılar ve arava soğukluk soktular; Altınbaşlar güceniridi. Nizip'e yüksekokul ya da fakülte açılmasının engeli, Altınbaşlarda değil başka yerlerde aranmalıdır.

Nizip Gazetesi olarak bu konuyu birkaç kez gündeme getirdik. Son günlerde ise 21 yeni üniversitenin açılacağından söz ediliyor. Oysa Nizip'e bir değil birkaç fakülte açılsa yeridir. Halk bu fakülte haberine sevinmiş, onayak olanlara dua etmeye başlamıştı.

O'kuyucularımızdan zaman zaman bu yönde sorular geliyor ve bilgi istiyor. Ne varki, sesler kesildi, biz de bilemiyoruz bu hayırlı girişim niye yarıda kaldı?

Halk aydınlanmak istiyor. Halk, bu hayırlı ve sevaplı işin yapılmasını bekliyor. Varlıklı Niziplilere sesleniyoruz: Nizip'e böylesine hayırlı ve yararlı işte katkınız olsun istemez misiniz?

Nizip'te bir fakülte açılmasına katkıda bulunacaklar, sonsuza dek hayırla ve saygıyla anılacaklardır.

Irak Tek Taraflı Ateşkes İlan Etti

Irak Amerikan halkına ve Başkanlığı devralan Klintın'a iyi niyet gösterisi olarak dün saat 7.00'den itibaren tek taraflı ateşkes ilan etti.

Irak'ın kuzey ve güneyindeki uçuşa yasak bölgelerde ateşkesi ihlal edecek herhangi bir olay meydana gelmediği bildirildi.

Amerika ise Irak'ın BM kararlarına tam olarak uymasını beklediğini bildirdi.

Bil Klintın ise, Saddam Hüseyin Devlet Başkanı olduğu sürece Irak'la iyi ilişkiler kurabileceklerini sanmadığını söyledi.

Türkiye Irak'ın bu sabahtan itibaren tek yanlı

Devamı Sayfa 3'te

Diyoruz ki:

****

AMERİKA BELASI

H. Hüseyin İNCE

Amerika Birleşik Devletleri dünyanın başına bela oldu. Keyiflerince davranıyorlar. Dünyanın hertürlü meselesine burunlarını sokup kendi bitergerlerine uygun biçim ve çözüm (!) getiriyorlar. Bir de arkalarına Birleşmiş Milletler Güvenlik Konseyini alıyorlar. Bu tutum ve gidiş, tüm dünya ülkeleri için büyük tehlikeler oluşturuyor.

ABD, dünyanın her yerinde var; politikacısıyla, deniz kuvvetleriyle, hava kuvvetleriyle ve kara kuvvetleriyle. Dünya ulusları, Amerikanın bir bela gibi dünya üzerinde dolaştığının bilincine varmalı artık.

Yıllar var ki Amerika, bir kabadayı gibi hareket ediyor. İşte birkaç örnek: Viyetnam, Filipinler, İran, Kıbrıs, Libya, Irak. Bu ülkelerin hepisi de kendi kıtasından çok uzaklarda. Ne işleri var bu ülkelerde? Ne diye burunlarını sokuyorlar?

Bir zamanlar komünizm tehlikesi vardı. Şimdi Amerikan tehlikesi var. Hele Güvenlik Konseyini istedikleri yönde kullanmaları en büyük tehlike bize göre.

Irak'da ne işi var Amerika'nın. Irak'ı edimli o-

Devamı sayfa 3'te

Belediye İşçileri Kredi Alınmasını İstiyor

Yazıhanemize gelen kimi belediye işçileri, kredi alınmaması durumunda ücret, fark ve ikramiye lerinin ödenmesinde zorlukla karşılaşılacağını belirttiler.

Devamı sayfa 3'te

Sınav Başvuru Tarihleri Belirlendi

Devlet Parasız Yatılı ve Bursluluk sınavlarına, ortaokul sonu, sınava

Devamı Sayfa 2'de

Sigara Ortakulak İltihabında Etkili Oluyor

Atatürk Üniversitesi Araştırma Hastanesi KBB Anabilim Dalı Başkanı Prof. Dr. Tali Ural, sigara tiryakilerinde orta kulak iltihabı görülme sıklığının 28 kat daha fazla olduğunu bildirdi.

Atatürk Üniversitesi Araştırma Hastanesi Konferans Salonu'nda düzenlenen «Sigara ve İnsan Sağlığına Etkileri» konulu panelde konuşan Prof Ural, insan organizmasını bir bütün olarak etkileyen sigaranın bırakılması için tesirli ve caydırıcı tedbirler alınması

Devamı Sayfa 4'de

Yarın Tatil Başlıyor

İlk ve ortadereceli okullarda birinci yarı yıl yarın sona eriyor.

Bu okullardaki ikinci yarı yıl 8 şubat Pazartesi günü başlayacak.

11.286.00 dolayında öğrencinin öğretim gördüğü ilk ve ortadereceli okullarda yaklaşık 422.000 öğretmen görev yapıyor. Bu arada Devlet Demiryollarınca yarı yıl tatili dolayısıyla artan yolcu talebinin karşılanması için ek mâvi tren seferleri kondu.

NİZİP GAZETESİ

Sahibi
H. Hüseyin İnce
Yazı İşleri Müdürü
A. Füsun İnce

Basıldığı Yer
DİRLİK MATBAASI
Belediye Sitesi No. 14
Telefon: 71205
NİZİP

ABONE ÜCRETİ
YILLIK
350.000 TL.
(KDV Dahil)

İLAN TARİFESİ
Resmi İlanlar tek sütun santimi 11.0
keme İlanları tek sütün santimi 3.00
Parti, Dernek, Şirket, Kooperatif Ko
zük İlanları, Teşekkür, Başsağlığı İla
fiatlarla yayınlanır. Reklamlar peşa

BİR KONUĞUMUZ VAR

Kadın Asla Ezilmemeli

AYLİN

Ben Nizip'te doğmuş, büyümüş bir kadın olarak neden bu kadar tepkisiz ve ürkek olduğumuzu anlatmaya çalışacağım.

Kadın doğum yapar. Çocuk erkekse ailede müthiş bir sevinç eğer kızsa en hoşgörülü ailelerde bile bir durgunluk, bir sessizlik. Cehaletin kol gezdiği ailelerde ise doğum yapan kadına kocasından en olmadık tepkiler. Küsmeler, konuşmamalar, eve gelmemeler vs. Sanki kadının elinden gelen birşeyler varmış ta gerekeni yapmamış.

Çocuklar büyümeye başlar. Yaşlarının gerektirdiği yaramazlıkları, afacanlıkları, muzurlukları yaparlar. Erkek çocuk olabildiğince hür: ne yaparsa o erkektir yapar, engelleme yok. O küçücük yaşlarda bile kız çocuklar biraz fazla konuşsa, gülse afacanlıklar yapsa veya biraz uzun ağlasa hemen azarlanır. Sus, sen kızsın, kızlar çok konuşmaz, çok gülmez, herşeye karışmaz, her dediği olmaz. El kapısı var; yarın gittiğin kapıdan bize sözmü getireceksin, diyerek bütün duyguları bastırılır.

Çocuklar gençlik dönemlerine geldiğinde erkek çocuklar kız çocuklara göre yine çok şanslıdırlar. İstedikleri arka-

Devamı sayfa 4'de

Cemil Elektrik

CEMİL AKSOY

Her Türlü Elektrik Otomatik Sistem ve Bobinaj İşleri Yapılır

Saha Mahallesi Necip Mahmut Caddesi No 73

Tlf : 72162

Sınav Başvuru Tarihle

Bilgi Düze
22 Şubat'a
ci Seçme
Merkezine
derecekler.
lerde değiş
yacaksa m
rilmeyecek

Baştarafı sayfa 1'de

başvurular 25 Ocak'ta sona erecek.

Fen ve Anadolu Liseleri sınavlarına başvurursa 8—22 Şubat, Kurumlara bağlı okullarla, meslek liseleri giriş sınavlarına başvurular 1—12 Mart günleri arasında yapılacak.

Öğrenci Seçme ve Yerleştirme Sınavı, bilgi düzeltme formları adayların adreslerine gönderilmeye başlandı. Adaylar yapmak istedikleri değişiklikleri işaret edecekleri

TV'DE BUGÜN

1 PROĞRAM

06.58 Açılış
06.45 yayçep
07.00 Gün Başlıyor
08.00 Haberler
8.10 Gün Başlıyor
10.00 Haberler
10.30 Çizgi Film
Modern çocuklar
10.20 Arkası Yarın
Ölümün Eşiğinde
10.55 Kadın Saati
Güz güneşi
11.35 Müzikli Dakikalar
11.35 Arkası Yarın
Telefondaki Ses
12.10 Dizi Film
Dünya Bu İşte
13.00 Haberler
13.15 Arkası Yarın
Tutku
13.31 Bir Solist
14.15 Dizi Film
Mavi Ay
15.00 Haberler
15.10 Arkası Yarın
Camilla
16.00 Çocuk Kuşağı
17.20 Bu Toprağın Sesi
18.00 Haberler
18.10 Kamuoyu
19.25 Dizi
Umut Taksi
19.20 İnanç Dünyası
20.00 Haberler ve Hava Durumu
20.40 Spor
21.00 4×21 Doludizgin
22.15 Stüdyo A
23.50 Dizi Film
00.00 Haberler
00.25 Haftanın İstekleri

2. PROĞRAM

08.10 Açık Lise
09.30 Açık Öğretim
12.00 GAP TV'ye Geçiş
17.00 Açılış
17.20 Arkası Yarın
Sevgi Bağları
18.18 Arkası Yarın
Yalan Rüzgarı
19.00 Akşam Bülteni
19.35 Belgesel
Mahalli Basınımız
20.40 Avrupa'da Futbol
20.30 Yeşil Enerji
22.00 Gece Bülteni
22.35 Belgesel
Japonyadaki kardeş şehirlerimiz
21.07 CNN Dünya Raporu
23.25 Müzik

GAP

11.58 Açılış ve Program
12.00 Çizgi Film
12.20 Müziğe Başlarken
13.35 Herşeye Rağmen
13.28 Sizin için seçtiklerimiz
14.00 Haberler ve Hava Durumu
14.16 Tüketici Köşesi
14.05 Belgesel
Kaptan Kusto
16.20 Tarım Sağlık
14.36 Merhaba GAP
16.30 Gide Gide GAP
17.45 TV 2'ye Geçiş

İnterSTAR

07.00 Dizi Film
Bu Dünyanın Dışında
07.30 Dizi Film
Geniş Aile
08.00 İyi Günler Türkiye
09.30 Dizi Film
Emperatriz
10.15 Dizi Film
Santa Barbara
10.50 Sinema
12.30 Inter
12.30 Dizi Fil
San Fransisk
13.50 Arkası
Sevgi
14.10 Arkası
Başka
15.10 Dizi Fil
İhanet
15.30 Çizgi F
Taş Dev
16.00 Çizgi F
Yoginin
16.30 Dizi Fil
Patron
17.00 InterST
17.30 Dizi Fil
Cesur ve
17.35 Dizi
Düş Dünyı
18.00 Ayna A
18.30 Dizi Film
Miami Vice
19.30 Ana Hab
20.30 Tamam
Devam m
21.00 Dizi Film
Cinayet Do
22.10 Haftanın
22.55 InterSTA
23.00 Sinema
00.10 Yasemin
01.00 InterSTA
01.10 Dizi Film
Hayat 20'de
02.20 Dizi Film
Stringray
03.00 Dizi Film
04.10 Mini Dizi
Kırık rütbe
05.00 Konser
06.40 Çizgi Film
Taş Devri
06.40 Dizi Film
Köfte ve Ma

Amerika Belası

Bastarafı sayfa 1'de

larak üçe bölmüş durum da. Canı istedikçe bombaları tepelerine indiriyor Iraklıların.

Kıbrıs'a barış ve huzur geldi 1974 yılından beri. Ama Amerika, işleri karıştırıp duruyor. Yok efendim federasyon olmalıymış, yok efendim Türkler Rumlara toprak vermeliymiş, Türk askeri Kıbrıs'tan çekilmeliymiş..

Federasyon dağılıyor; bu sırada kanlı olaylar oluyor. Girit adasında Rumların yaptığı Türkleri yok etme politikası Kıbrıs'ta da uygulanmak isteniyor. Ayrıca, Kıbrıs'ın Anadolu için stratejik önemi var. Kıbrıs'taki Türklerin yok olmasına nasıl göz yumabilir Türkiye?..

Biz, Amerikanın BM Güvenlik Konseyi aracılığıyla girdiği yeni kılığı hiç mi hiç beğenmiyoruz ve tehlikeli görüyoruz. Güvenlik Konseyi kararı çıkartıp bağımsız ülkelere saldırma olanağı Amerika'nın elinden alınmalıdır. Bunun için Türkiye çaba göstermelidir. Çünkü, günün birinde, Kıbrıs ya da başka bir bahane ile Amerika karşımıza dikilebilir.

Uçak Seferleri

ANKARA/GAZİANTEP
KIŞ TARİFESİ

	Ankara kalkış	Gaziantep varış
Günler	Saat	Saat
Pazartesi	15.25	16.35
Salı	15.25	16.35
Çarşamba	15.25	16.35
Perşembe	15.25	16.35
Cuma	15.25	16.35
Cumartesi	15.25	16.35
Pazar	15.25	16.35

İSTANBUL / GAZIANTEP DİREK SEFERLER

	İstanbul kalkış	Gaziantep varış
Günler	Saat	Saat
Salı	09.15	10.55
Perşembe	09.15	10.55

GAZİANTEP /ANKARA KIŞ TARİFESİ

	Gaziantep kalkış	Ankara varış
Günler	Saat	Saat
Pazartesi	17.25	18.45
Salı	17.25	18.45
Çarşamba	17.25	18.45
Perşembe	17.25	18.45
Cuma	17.25	18.45
Cumartesi	17.25	18.45

GAZİANTEP /İSTANBUL DİREK SEFERLER

	Gaziantep kalkış	İstanbul varış
Günler	Saat	Saat
Salı	11.45	13.30
Perşembe	11.45	13.30

Irak Tek Taraflı

Bastarafı sayfa 1'de

ateşkes ilan etmesini doğru yönde atılmış olumlu bir adım olarak nitelendirdi.

Dışişleri Bakanlığı Sözcüsü Büyük elçi Filiz Dinçmen Türkiye'nin başından beri Irak'ın BM Güvenlik Konseyi kararlarına uyması gerektiğini vurguladığını söyledi. Dinçmen, «Dün yapılan açıklamayı bu nedenle doğru yönde atılmış olumlu bir adım olarak değerlendiriyoruz, dileğimiz bölgedeki gerilimin azalması, tansiyonun düşmesidir ve bu durumun kalıcılık kazanmasıdır» dedi.

Belediye İşçileri

Bastarafı sayfa 1'de

Belediye meclisince oy çokluğu ile kısa vadeli kredi alınması konusunda işçilerin Belediye başkanını destekledikleri öğrenildi.

BİZ KADINLAR

FÜSUN

57 Yılda Anlaşılamayan Yazı

Nizip Halk Kütüphanesinde, Çağdaş Türk Dili, Türk Dili ve Varlık dergilerine kavuşunca eski dostlarımla birlikteymiş gibi sandım kendimi. Çünkü buraya geldiğimden beri gözüme ilişmemişti bu dergiler.

Türk Dili'nin Ocak 1993 sayısında Sabahattin Eyüboğlu'nun «Yabancı Dil ve Kültür» yazısını okurken aldığım tadı anlatamam. İlginç olan, bu yazının 1936'da kaleme alınmış olması. O günden bu yana eğitimde söz sahibi olanlar, okulların müfredatını saptayanlar, kanımızca bu yazıyı zorunlu okumalıydılar.

Yabancı bir dil, öğrenen kimseye ne getirir ne götürür, çok güzel anlatılmış. Yabancı dilin hangi koşullarda ve nasıl bir teknikle öğretilmesi gerektiği üzerinde de durulmuş.

Yıl 1993. Ve biz 1936 da sunulan öneriye yaklaşamamışız bile. Sabahattin Eyüboğlu'nun yazısından tek bir cümle aktarmayacağım buraya Çünkü elime aldığım dergilerin daha önce açılmadığı, okunmadığı belli. Belki merak edip okuyan birileri çıkar. Özellikle Türk Dili ve yabancı dil öğretme konumunda olan öğretmenler, acaba 1936 da önerilip daha uygulanamayan teknik nedir diye araştırırlar.

Sabahattin Eyüboğlu'nun 20. ölüm yıldönümünde seçilip yayımlanan bu yazısının güncelliğini koruması, henüz «bir lisan bir insan» kavramından çıkamayışımızın en güzel örneği.

Yazı okunduktan sonra ses gelmesi ümidimiz. Altmış yıla yakındır ona aldıran olmasa da zararın neresinden dönülse kardır anlayışıyla lütfen okuyalım o yazıyı. Eğitimciyim diyen her öğretmen ve asıl dil öğretme görevini yüklenen her öğretmen kütüphaneye bir gidiversin.

Hep maddi olanakla, okuma arasında bağlantı kurmaya çalışıp kendilerine sığınacak paravan arayanlar da, bahanelerinin geçersizliğini böylece görmüş olurlar.

İçimizde cevher diye nitelenebilecek kimse az değil de, okumadığımız, anlamaya çalışmadığımız için; bir de yabancıların ağızlarına bakar olduğumuz için, onların farkına varamıyoruz.

Sigara Ortakulak

Baştarafı Sayfa 1'de

gerektiğini kaydetti.

Son günlerde «radyasyon» tartışmalarını anlamsız bulduğunu ifade eden Prof. Ural, «Zira sigaranın kendisi radyasyon yayıyor. Üstelik hiç birşey sigara kadar tehlikeli ve onun kadar öldürücü değildir» dedi.

Sönmez Elektrik

Toptan, Perakende inşaat ve Sanayi Elektrik Malzemesi Telefon Makinası, Aksesuar, Posta Kutusu, Ticareti Bol Çeşit Uygun Fiat

Mehmet Korukaya

Tlf: 744 22 PTT Cad. İlhaiye Sokak No 1-A — Nizip

Gerekli Telefonlar

Devlet Hastanesi	75400
Sağlık Ocağı 1 nolu	71155
Sağlık Ocağı 2 nolu	71653
Verem Savaş Dispanseri	71091
Yangın	004 ve 73900-43
Savcı	71066-71068
Jandarma	71056
Polis	71702
Trafik	75474
PTT Arıza	021
PTT Santral	72000
Şehirler ve Uluslararası Kayıt	051
Elektrik Arıza	72627
Su Arıza	73900-27-42
Belediye	73900
Belediye Özel Kalem	71926
Devlet Demir Yolları	71172
Otogar	71639
Turistik Otel	71684
Gençlik ve Spor Md.	71739
Ziraat Odası	71267

Kadın Asla Ezilmez

Baştarafı Sayfa 2'de

daşlarıyla konuşurlar, istedikleri gibi gezerler. Peki... Kız çocuklar. 12-13 yaşlarından sonra sokakta oynamaya çıkamazlar, bisiklete binemezler. Okul arkadaşları olsa bile sokakta erkek arkadaşlarıyla konuşamazlar. Aileden temelihlidirler çünkü. Çocuklar konussa, aynasa, beraber ders çalışsa ne olur sanki. Lise yıllarında genç kızların bir de ağabeyleri varsa, siz o zaman görün baskıyı. Ağabey bütün arkadaşlarını seferber eder. Çocuk dersini sormak için herhangi bir erkek arkadaşıyla konuşsa anında, ağabeye duyurulur. Evde kıyametler kopar. Bu yüzden kız çocuklar çoğu zaman teneffüste bile sınıfta oturmayı yeğlerler.

Kız çocuğun evlilik vakti gelir. Anne-baba, özellikle baba, uygun görürse kıza fazla söz hakkı tanımadan evlendirirler. Kız; çocukluktan gençliğe evlenerek kadınlığa geçmiştir. Baskılar bitecek sanır ama nerede...

Evlenince de koca baskısı başlar. Bunu giy, şunu giyme; gideceğin yere mutlaka annemlerle git; yalnız sokağa çıkma; çarşıya pazara sakın gitme; komşuya bile çıksan haberim olsun... İşe giderken kapıyı eşinin üstüne kilitleyeni mi ararsınız, her on dakika bir telefon odip eşinin evde olup olmadığını kontrol edeni mi, zamanlı zamansız aniden eve gelip karısının ne yaptığını görmek isteyeni mi... Daha neler neler. Biz biçare kadınlar da herşeye boyun eğmişiz. Bütün bu baskılara katlanmışsız. Eğer ailemize, eşimize tepki veremiş, hakkımızı arayamamış isek, toplumda nasıl ses verebiliriz, tepkimizi gösterebiliriz.

Nizipli hanımlar genellikle güzel giyinmeye istedikleri takıları almaya, evlerini iyi şekilde döşemeye ve hanımların rahatça gezebilecekleri tek yer olan kabul günlerine gitmeye çok alışmışlardır. Hanımların bunun haricinde bir yerlere mesela kütüphanedeki toplantılara katılmayı isterlerse kocalarından mutlaka izin almaları gerekir. Kocası izin vermeyen kadın gelemez. İşte ürkekliğimiz bundan.

Sizlere baskı konusundaki bir kocanın sözlerini aktarmadan geçemiyeceğim. Bu bey Nizipli bir aileden, tak... lü (?) Söyle... bir sakınca... «Erkek kardeş... bakınca ka... dan korkma... ne demek is... malı; onun b... bir şey, özg... ziyorum, hö... mamalı». Kö... böyle baskı... olanı kimbil... par.

İşte Nizipli... gumdan ba... sonucu bu... bu kadar... tepkisiz olm... tik bu baskı... Gelecek nesi... daha özgür...

Şu erkekle... ne sanıyorla... na? Annelerin... duyulu oldu... demiyorlar m...

TOROS

TOROS GÜBRE

Zirai İlaç Zirai Al...

ve Hibrit Tohu...

Merkez: Saraç Yokuşu no:38

Şube: Buğday Pazarı no:5 NİZİP

TEL: 748 46

FAX: 710 01

HALKI AYDINLATMAK ONU YÖNETMEKTEN ÇOK DAHA ZORDUR

NİZİP

GÜNLÜK SİYASİ BAĞIMSIZ GAZETE

TEL: 71205 Kuruluş : Mart 1968 YIL : 24 Sayı 3604

22 OCAK 1993 CUMA

Fiatı 1500 TL

Dolmuşlardan Şikayet Bitmiyor

Dolmuş sayısı arttığı halde duraklardaki bekleme süresinde değişiklik olmaması hatta artması tepkilere yol açıyor.

Kucağında bebeğiyle birbuçuk saat bekleyen hanım dolmuşa binince şöyle söyleniyor:

«Dolmuşu kendilerine alıyorlar. Ben de bir tane alıp çalıştıracağım, yalnızca onlara örnek olsun diye.»

Bu sözlere alınan dolmuş sürücüsü dalga geçiyor hanımla; «o zaman bir pantolon, bir de kasket gerek» diye. Hanım «hayır» diyor. «Ben eteğimle çalışacağım! Belki o zaman utanırsınız!»

Bir başkası. «Ayıp bu yaptığınız 45 dakikadır duraktayız» diye yakındığında dolmuş sürücüsü «Bu arabanın mazotu, yoranması var. Boş gidip gelemeyiz» yanıtını veriyor. Oysa yolcunun da dediği gibi bir kaç yıl

Devamı Sayfa 2'de

Avrupa'da Ortak Ordu Kuruluyor

Almanya ve Fransa'nın Avrupa'nın kendi savunma çekirdeğini oluşturmak için kurmayı kararlaştırdıkları ortak ordunun, Nato içinde olacağı yer ve üstleneceği rolü belirleyen anlaşma Brüksel'de imzalandı.

Anlaşmaya göre 1995 yılında oluşumunu tamamlayacak olan 35 bin kişilik Avrupa ordusu,

Devamı sayfa 3'te

Gaziantep'te PKK Üyesi 31 Kişi Yakalandı

Gaziantep'te PKK terör örgütü üyesi 5'i kadın 31 kişi yakalandı..

Gaziantep Emniyet Müdürlüğünden edinilen bilgiye göre teröristlerden bazılarının Kahramanmaraş'ın Pazarcık ilçesine bağlı Harmancık köyünde 6, Mersin de de bir kişinin öldürülmesi olayına karıştıkları belirlendi.

Teröristlerin üzerinde ve kaldıkları yerlerde yapılan aramalarda 3 tabanca, 3 elbombasıyla, bol miktarda mermi, propaganda paketleri, sahte kimlik kartları ve gıda maddesi bulundu.

Diyoruz ki:

****

H. Hüseyin İNCE

Yine Amerika

ABD Kazakistan'a Barış Gönüllüsü göndereckmiş; bu yolda anlaşma imzalanmış. Hayırlı diyemiyoruz, çünkü Kazaklar için hayırlı olmaz.

Barış Gönüllüleri Örgütü, anımsadığımız kadarıyla Başkan Kenedi döneminde kuruldu ve 1960'lı yıllarda Türkiye'ye Barış Gönüllüsü gönderildi. Bunlar güya tarım ve ingilizce öğretme yönünde bize yardımcı olacaklardı. En uç köylere kadar gidip inceleme yaptılar, her türlü devlet dairesine girip rapor hazırladılar ve Amerika'ya gönderdiler. Barış gönüllüsü ve uzman adı altında yoğun bir casusluk yürüttüler. Türkiye'nin ve Türk halkının zayıf yönlerini Amerika'ya bildirdiler.

Elbet ingilizce öğretme yönünde de birtakım faaliyette bulundular ama yapılan casusluk yanında hicbir etkinliği olmadı dense yeridir.

Burada şunu da anımsatmakta yarar vardır: Türkiye'ye Barış Gönüllüsü ve uzman gelmesi 1960'lı yıllardadır. Terör, anarşi ve bölücülüğün su yüzüne çıkması ise

Devamı sayfa 3'te

Tanzim Satış Mağazası Reyon Sayısı Artıyor

Belediye Tanzim Satış Mağazası (Nipaş)', reyon sayısın ı artırma kararı aldı.

Yayınlanan yazılı bildiride; «Birinci elden kaliteli ve ucuz mamül alıp bu mamülleri düşük bir kâr marjıyla satan Nipaş, halkımızın yoğun ilgisine neden olmuş ve mağazamıza yeni hizmet reyonları açma gereğini duymuştur.

«Bu nedenle sayın halkımıza, halen mevcut şarküteri, temizlik maddeleri, et ve gıda maddeleri reyonlarına ek olarak, o-

Devamı Sayfa 3'te

TEK'in Sorumsuzluğu

Bir okuyucumuz arsası üzerinden geçen elektrik tellerinin alınması için TEK Nizip Şubesine dilekçe (10.11.1992) verdiğini ancak takip edilmediğini yana yakıla anlatıyor. Kendisine Gaziantep Müessesinden konuyu takip edilmesi söylenmiş.

Bunun üzerine bir dilekçe yazıp yetkili yerlere göndermiş. Enerji Bakanlığı, TEK Genel Müdürlüğü yanında bizim gazeteye de bir örnek göndermiş. Dilekçede özetle şöyle diyor (19.1.1993):

«1— Dilekçemin akıbetini takip etmesem, müsbet ya da menfi bir cevap alabilecek miyim?

2— Nizip TEK bir işlem yapmadığına göre, dilekçeyi doğrudan Antep'e yazsam daha doğru mu olacaktı?

Devamı Sayfa 4'de

Belediye Zabıtası Bozuk Gıdalara El Koydu

Nizip Belediyesi Zabıta Amirliği son iki gün için de, yaptığı denetlemeler sonucu kullanım tarihi geçmiş gıda mamülleri nin satışını engelleyerek imha etti.

Zabıta Amirliği öncelikle, sokak aralarında gizli

Devamı Sayfa 4'de

NİZİP GAZETESİ

Sahibi
H. Hüseyin İnce
Yazı İşleri Müdürü
A. Füsun İnce

Basıldığı Yer :
DİRLİK MATBAASI
Belediye Sitesi No. 14
Telefon: 71205
NİZİP

ABONE ÜCRETİ
YILLIK
350.000 TL.
(KDV Dahil)

İLAN TARİFESİ
Resmi İlanlar tek sütun santimi 11.000
keme İlanları tek sütun santimi 5.000
Parti, Dernek, Şirket, Kooperatif Kong
zük İlanları, Teşekkür, Başsağlığı ha
fiatlarla yayınlanır. Reklamlar pazar

Şiir Köşesi

KARACAOĞLAN

Bire Karacaoğlan bire can dostum
Sensiz yaylaların tadı olmuyor
Çukurova bayramlığın soyundu
Mor mayalı Türkmen kızı gülmüyor

Acemi aşıklar aşktan ne anlar
Ne sözünü bilir ne sazdan dinler
Senin için ilik çözen gelinler
El eyledik ışmar ettik gelmiyor

Övdüğün güzeller vefasız çıktı
Ne yorgunsuz dedi ne yüze baktı
Nazlar usandırdı işveler kalktı
Mor belliği kulucuna salmıyor

Sendeki bu sırrın hikmeti nedir
Sazında sözünde özünde midir
Bütün gözlerin kavli senledir
Sevdim diyen başka aşık kalmıyor

Tomurcuk memeden güllerin derdin
Dudağından elindin belinden sardın
Öpmeyle kanmadın koynuna girdin
Senden gayrı yatağına almıyor

Aşkın düğümünü çaldın mı gittin
Bütün güzelleri aldın mı gittin
Sevda çiçeğini yoldun mu gittin
Elif küskün Döne halden bilmiyor

İsmail ARSLAN — Bugün Gazetesi

Cemil Elektrik

CEMİL AKSOY

Her Türlü Elektrik Otomatik Sistem ve Bobinaj İşleri Yapılır

Saha Mahallesi Necip Mahmut Caddesi No 73
Tlf : 72162

Dolmuşlardan Şikayet Bit

Baştarafı Sayfa 1'de

sonra Nizip'te çalışacak hat için belki taşıtın iki üç katı ücret istenecek. Bugünün yarımını da hesaplamak gerek.

Yorumsuz olarak iki ayrı yolcunun ve 2 sürücünün görüşlerini verdik.

Ama işte bir başkası.

Gece saat 10'da misafirlikten evine dönecek aile durakta yaklaşık 1 saat bekler. Dolmuş gelmez; taksi yoktur Çocuklu aile konuk olduğu eve dönüler ve orada yatar-

lar.

Kış günü hem de ko rumda, bir ha ciddi ç rektifliğini Dolmuşcu duyabiliyor

TV'DE BUGÜN

1 PROĞRAM

06.58 Açılış
06.45 yayçep
07.00 Gün Başlıyor
08.00 Haberler
8.10 Gün Başlıyor
10.00 Haberler
10.30 Çizgi Film
sophie ve virgin
10.20 Arkası Yarın
Ölümün Eşiğinde
11.05 Bir nefes sıhhat
11.35 Müzikli Dakikalar
11.25 Arkası Yarın
Telefondaki Ses
12.35 Bir Solist
13.00 Haberler

13.15 Arkası Yarın
Tütku
13.31 Bir Solist
14.15 Dizi Film
simenon
15.00 Haberler
15.10 Arkası Yarın
Camilla
16.00 Çocuk Kuşağı
17.20 Bu Toprağın Sesi
18.00 Haberler

18.10 Start
19.25 Dizi
Okul Günleri
19.00 Akşama Doğru

20.00 Haberler ve Hava
Durumu
20.40 Spor
21.30 Bir Başka Gece

23.50 Dizi Film
İspanyol meydanı
00.00 Haberler

2. PROĞRAM

08.10 Açık Lise
09.30 Açık Öğretim
12.00 GAP TV'ye Geçiş
17.00 Açılış

17.20 Arkası Yarın
Sevgi Bağları
18.18 Arkası Yarın
Yalan Rüzgarı

19.00 Akşam Bülteni
19.50 İslam ve İnsan
19.25 Belgesel

20.25 25. Kare
20.50 Gençlerden gençliğ
21.10 sermaye merkezi

22.00 Gece Bülteni
22.40 Bir şirin hikayesi
23.25 Eğlence

GAP

11.58 Açılış ve Program
12.00 Çizgi Film
13.00 Belgesel
yıldızlar gece büyür
14.00 Haberler ve Hava
Durumu
14.30 Sinema

16.30 Gide Gide GAP
17.45 TV 2'ye Geçiş

İnterSTAR

07.00 Dizi Film
Bu Dünyanın Dışında

07.30 Dizi Film
Geniş Aile
08.00 İyi Günler
Türkiye
09.30 Dizi Film
Emperatriz
10.15 Dizi Film
Santa Barbara
10.50 Sinema

12.35 İnter S
12.30 Dizi Fil
San Fransisk
13.50 Arkası
Sevgi
14.15 Arkası
Başka
15.10 Dizi Fi
İhanet

15.30 Çizgi F
Ninjo Kaplu
16.00 Çizgi F
Yoginin Ç

16.30 Dizi Fil
Yenilmez
17.00 InterST

17.35 Dizi Fil
Cesur ve
17.35 Dizi
Düş Dün
18.00 Ayna A

18.30 Dizi Fil
rtışının
19.30 Ana Ha
20.00 Sinema
20.30 Tamam
Devam
22.05 Eğlence
Cümbüş

22.55 InterST
23.00 Sinema
01.10 Dizi Fil
Valentin
02.10 Yasemin

02.20 Dizi Fil
04.10 Mini Di
Polis
05.10 Dizi Fil
Kanun ve

06.40 Dizi Fil
TA Tükü

Yine Amerika

Baştarafı sayfa 1'de

1970'li yıllara raslar. Gerçi anarşi ve bölücülük olayında Rusların, Yunanlıların... payı da az değildi. Ama Barış Gönüllüsü geldikten sonra Türk toplumunun kamplara bölünmesi, Türklüğe karşı bir hareket ve kamplaşmanın olması gözardı edilemez.

Şimdi de Kazakistan'a gideceklermiş. Kazakistan hakkında verilen bilgiler de ilginç. Bildirildiğine göre Barış gönüllüsüne önbilgi olarak şunlar veriliyormuş:

«1731 yılında Kalmuk saldırılarından kurtulmak isteyen Kazaklar, Ruslardan yardım istemiş ve böylelikle Rus hegemonyası başlamıştır. 1925—33 yılları arasında Kazak nüfusunun % 52'si öldürüldü; diğer %15'i ise sürgün edildi veya ülkeden kaçmaya mecbur bırakıldı. Ruslar, öldürülen ve kaçan Kazakların yerine Rus nüfusu yerleştirdiler. Sonuçda Ruslar % 38 oranına yükseldiler. 1986'da Almaata'da büyük bir ayaklanma oldu. Kazak milliyetçiliği bugün de çok güçlü durumda.»

Dünde yazdığımız gibi, Amerika dünyanın başında bir belâ olarak dolaşıp duruyor. Yakında Kazakistan'da istenmiyen olaylar; Türklere dönük olumsuz tavırlar görülürse şaşmamak gerekir.

Ancak, Türk toplumu bu Amerikayı iyi tanıma ya, onların niyetlerini anlamaya özen göstermelidir.

Uçak Seferleri

ANKARA/GAZİANTEP
KIŞ TARİFESİ

	Ankara kalkış	Gaziantep varış
Günler	Saat	Saat
Pazartesi	15.25	16.35
Salı	15.25	16.35
Çarşamba	15.25	16.35
Perşembe	15.25	16.35
Cuma	15.25	16.35
Cumartesi	15.25	16.35
Pazar	15.25	16.35

İSTANBUL / GAZİANTEP DİREK SEFERLER

	İstanbul kalkış	Gaziantep varış
Günler	Saat	Saat
Salı	09.15	10.55
Perşembe	09.15	10.55

GAZİANTEP /ANKARA KIŞ TARİFESİ

	Gaziantep kalkış	Ankara varış
Günler	Saat	Saat
Pazartesi	17.25	18.45
Salı	17.25	18.45
Çarşamba	17.25	18.45
Perşembe	17.25	18.45
Cuma	17.25	18.45
Cumartesi	17.25	18.45

GAZİANTEP /İSTANBUL DİREK SEFERLER

	Gaziantep kalkış	İstanbul varış
Günler	Saat	Saat
Salı	11.45	13.30
Perşembe	11.45	13.30

Tanzim Satış magazası

Baştarafı sayfa 1'de

yulacak, kozmatik ve parfümeri reyonlarını da en kısa sürede halkımızın hizmetine sunacağız.

Ayrıca, ileriki bir zamanda memurlara ve Kamu çalışanlarına kredili satış sistemine geçecek olan Tanzim Satış Mağazamız, bu konuda da çalışmalarını sürdürmektedir» denildi.

Avrupada Ortak Ordu

Baştarafı Sayfa 1'de

gerektiğinde bu savunma durumu ya da barış gücü olarak ittifak komitesi altında görev yapabilecek. Bu anlaşma Nato üyelerinin Avrupa üzerindeki kaygılarını sona erdiriyor.

BİZ KADINLAR

FÜSUN

Tatil Önerileri

Bugün tatil başlıyor. Gerçi her tatil öncesi ve sonrasında veya konuşmalarda benzer konular dile getirilir. Ama ne hikmetse, bunlar söylenip geçilir yalnızca. Suya çizgi çizmiş gibi.

Dileğimiz bu kez söyleyeceklerimizin suya çizilen çizgi olmaması.

Okul çağında çocuğu olan her ailede, tatille birlikte derslerin notlar halinde değerlendirmesi gelir karşımıza. Öğrenci diliyle, iyi notu onlar almıştır, kötü notu öğretmen vermiştir. Ailelere göre de çocuk çalışmamış tembellik etmiştir.

Gelin bu yarıyıl tatilini notlarla değerlendirmeyelim. Çocuklara verilen 16 günün en güzel şekilde değerlendirilmesine yardımcı olalım. Eğer eksikleri varsa onlara yol gösterelim.

Bu eksikler için sıkı bir ders çalışmayı anlatmak istemiyorum. Onlara yaklaşıp, arkadaş olmayı deneyelim; kendini anlatma fırsatı yaratalım. Çocuklarımızı, onların yaşındaki halimizle dinlemeye çabalayalım. Ve lütfen yeniden kurslar, dersler demeyelim bu 16 günde.

Öğretmenler neler önerecekler henüz bilmiyoruz. Bizim önerimiz, yaşı kaç olursa olsun, her çocuğa kitap olacak. Zamanı kitapla geçirmenin tadını tanıtmaya çalışalım. Onların yalnızca ders kitapları olan dünyalarını değiştirelim artık. Çünkü okumayan toplumun temeli, biraz da ders dışında kitap okumayan çocuktur.

Gençlerimiz, televizyondaki vurdulu kırdılı veya pembe dizilerden olumsuz etkileneceklerine, kitap okuyarak zamanlarını geçirsinler.

Çocuklarımıza tatil süresince bir de yazma yönünden destek verelim. İster anılarını ister gözlemlerini, isterlerse okudukları bir kitabın özetini yazsınlar, ama yazsınlar.. Yazma onları kitaba yönlendireceği gibi, kendilerini dışa vurma şansı da yaratır. Duygu ve düşüncelerini belli bir düzen içinde aktarabilme, kısaca kendini daha kolay anlatabilme becerisini edinmelerine katkıda bulunur.

Karnelerine göre tatil programı değil, çocukları geleceğe hazırlayacak bir tatil programı esas amaç olmalıdır.

Öğrencilere, gazete olarak, bir çağrımız olacak. Siz yazın biz yayınlayalım. Sizin sesinizi büyüklerinize duyuralım.

Tüm öğrencilere Lol kitaplı ve bol anlatımlı bir tatil diliyoruz. Kışkısuz sağlık ve mutluluk da!

İLAN

Nizip Belediye Başkanlığından

1 — Mülkiyeti Belediyemize ait aşağıda belirtilen işyerleri 2886 sayılı Devlet İhale Kanunu'nun 46. maddesi gereğince açık arttırma suretiyle kiraya verilecektir.

2 — İhale tarihi 09.02.1993 Salı günü saat 14.00'de Belediye Encümeni huzurunda yapılacaktır.

3 — İsteklilerin belirtilen gün ve saatte bu işe ait teminatlarıyla birlikte hazır bulunmaları gerekmektedir.

4 — Bu işle ilgili şartname Belediye Hesap İşleri Müdürlüğünde mesai saatleri içinde görülebilir.

Sıra No:	Cinsi	Mevkii	Miktarı
1	Büfe	Belediye Üçok Parkı	2 Adet.
2	Büfe	Belediye Kültür ve Sanat Sitesi	1 Adet.
3	Büro	Belediye Sitesi	1 Adet.
4	Büro	Metin Özmen Camii altı	1 Adet.
5	WC	Sebze Hali	1 Adet.

Mustafa Aksoy
Belediye Başkan V.

Yanlış Bildiklerim

Çalışmamak: Herkes çalışmak zorunda olmadığı mutlu bir dünyayı hayal eder. Ancak insanlar işsiz kaldıklarında en mutluluğu işlerinin başında yaşadıklarının farkına varıyorlar. Başkalarına yararlı olmak insanın iç hesaplaşmaları üzerinde olumlu etki yapıyor ve bu da mutluluğun kapılarını aralıyor.

Para: Bilimsel araştırmalar para ve zenginliğin öznel mutluluğun gelişimine sadece yüzde 5'lik bir fayda yaptığını ortaya koymuş. Yani ge bir artışı insanın mutluluk derecesini yükseltiyor. Ancak bir süre sonra normal değerlere ulaşıyor. Bunu araştırmalar da doğruluyor. Parayla mutluluk satın alınmıyor.

Aşk: Birçoğuna göre mutluluğun ana kaynağı olarak görülüyo aşk uyuşturucu insanı bir süre rekdışı dünyal lüyor. Birlikt taraflı sona er rumlarda karş uyuşturucu nun düştüğü k karşıya kalıyor

Tek' in

Baştarafı sayfa 1'de

3— Dilekçem Ankara'ya gönderilmiş olsaydı, Ankara'ya gidip takip etmem mi gerekecekti?

4 — 10 Kasım'dan beri işimin aksaması bir yana, enflasyon nedeniyle doğan zararı kimden talep edeceğim?»

TEK'in umursamazlığı ve sorumsuz tutumu Sayın Mehmet Karakaya'yı çileden çıkarmış. Haklı mı?

Belediye

Baştarafı sayfa 1'de

satış yapan balıkçıların hayat 60 kuşa balığına el koyarak imha etti. Ayrıca toptan bakkaliyeler ve bakkallar üzerinde yapılan denetlemelerde, kullanım tarihi geçmiş 30 paket irmik ve 27 paket süte el koyarak ortadan kaldırdı.

Zabıta Amirliğinin, kullanım tarihi geçmiş gıda maddeleri bulunduran ve satanlara cezai işlem uyguladığı bildirildi.

Gerekli Telefonlar

Devlet Hastanesi	75400
Sağlık Ocağı 1 nolu	71155
Sağlık Ocağı 2 nolu	71653
Verem Savaş Dispanseri	71091
Yangın	00* ve 73900-43
Savcı	71056-71068
Jandarma	71056
Polis	71702
Trafik	75474
PTT Arıza	021
PTT Santral	72000
Şehirler ve Uluslararası Kayıt	051
Elektrik Arıza	72627
Su Arıza	73900-27-42
Belediye	73900
Belediye Özel Kalem	71926
Devlet Demir Yolları	71172
Otogar	71689
Turistik Otel	71684
Gençlik ve Spor Md.	71789
Ziraat Odası	71227

YİTİK

MF AE 753 01202172 seri numaralı Beko-Casio marka yazar kasamın ruhsatını kaybettim. Hükümsüzdür
Nursel Polat

Sönmez Elektr
Toptan, Perakende inşaa
Sanayi Elektrik Malzem
Telefon Makinası, Akses
Posta Kutusu, Ticare
TLF: 744 22 PTT Cad. illi
Sokak No 1-A — Niz

TOROS
TOROS GÜBRE
Zirai İlaç Zirai Al
ve Hibrit Tohu
Merkez: Saraç Yokuşu no:38
Şube: Buğday Pazarı no:5
TEL: 748 46
FAX: 710 01

HALKI AYDINLATMAK ONU YÖNETMEKTEN ÇOK DAHA ZORDUR

NİZİP

GÜNLÜK SİYASİ BAĞIMSIZ GAZETE

TEL: 71205 Kuruluş : Mart 1988 YIL : 24 Sayı 3605

23 OCAK 1993 Cumartesi

Fiatı 1500 TL

★ Şeker Fabrikasının Ayak Sesleri

Nizip'e bir şeker fabrikası kurulması istoği iddiyetle ele alındı ve kinci inceleme komisyonu dün kentimize geldi.

Dört uzmandan oluşan heyet, Ülfer Fabrikasını gezdi; ilgilendikleri alanlarda bilgi aldılar. Daha önce 14 Ocak Perşembe günü yine bir uzmanlar heyeti Nizip'e gelmiş ve alt yapı ile ekim alanları konusunda bilgi edinmişti. Şeker Fabrikası kurulması için 10 gün içinde yeni bir heyetin gelip incelemede bulunması, Şeker Fabrikasının ayak sesleri olarak yorumlanabilir.

Şeker Fabrikası kurulması yönünde incelemede bulunan heyetlerin, olaya olumlu baktıkları izlenimini edindik. Ancak, konu ile ilgili son kararı verecek olanlar siyasilerdir. Niziplilerin bu yönde de uyanık olmaları, konuyla ilgili olumlu görüş bildirmeleri ve siyasal destek aramaları gerekir.

Ayrıca Şeker Fabrikaları Genel Müdür Yardımcısı Hamdi Akfırat Niziplidir. Onunla görüşülerek ya da yazı yazılarak destek istenebilir. Şeker Fabrikası kurulması konusunda Niziplilerin yarış içinde olmalıdırlar.

Ülserdeki Bilinmeyen Gerçek

Ülserin nasıl tedavi edilmesi gerektiği konusunda birkaç doktor dışında herkes aynı şeyi düşünüyordu: «Ülser mide asit salgısının artmasıdır, öyleyse bu salgıyı azaltacak ilaçlar kullanılmalı, gerhiz yapılmalıdır» Şimdi ise müthiş bir iddia var: Bütün bunlar yanlış. Ülserin nedeni; bir bakteri; dolayısıyla ülser bulaşıcı.

Helicopacter. Çeşitli ülkelerden bir gurup doktorun. 12 yıllık araştırmalarının sonucunda ülserin ve kronik gastritin gerçek sorumlusu olarak ilan ettikleri mikrobun adı işte bu. Helicobacter Pylori'nin varlığını artık kimse reddedemiyor. Ama klasik tedavi görüşünü savunan doktorlar da havlu atmış değil. Çünkü, bakterinin asit salgısıyla olan ilişkisi, bulaşma yolları, ülseri olmayan hastalarda da

Devamı sayfa 4'de

Marlboro Sigarası Gözden Düştü

Tekel 2000 sigarasının gün geçtikçe Marlboro'nun yerini aldığı, Marlboro satışlarının azaldığı ve gözden düştüğü bildirildi. Tiryakiler, Tekel 2000 sigarasının içiminin daha iyi olduğunu belirtiyorlar.

Öte yandan sigara dumanının içmeyenlere de zarar verdiği ve pasif içicilerin de sağlıklarının riske sokulduğu açıklanınca Marlboro üreticisi Philip Morris firmasının hisse senetleri değer kaybetmeye başladı.

Gazete Hediye Dağıtır Ama Okuyucusuna Ulaşmaz

Bildirildiğine göre gazetelerin okuyucularına vermeyi vaat ettikleri hediyeler yerine ulaşmıyor.

Sözgelimi Sabah Gazetesi, okuyucularına dün dişmacunu verecekti. Ama vermedi. Yerine sabun vermeye başladı. Kimi okuyucu verilen sabunu kabullenip aldı. Kimileri ise, gazete bayilerinin haksızlık yaptığını söyliyerek diş macunu istediler.

Arkasından da «bu bir skandaldır. Lütfen yazın» diyerek gazetemize başvurdular.

Sayın : « NİPAŞ Yönetim Kurulu Üyeleri Maaş Almıyor »

Nizip Belediye Başkanı ve NİPAŞ Yönetim Kurulu Başkanı İ. Halil Sayın Tanzim Satış Mağazası ile ilgili yazılı bir açıklama yaptı. Açıklama şöyle :

«Son günlerde Nizip kamuoyunda «Nipaş» yönetim kurulu üyelerinin yüksek maaşlar aldıkları na dair dedikodular yapıldığını öğrenmiş bulun

Devamı sayfa 4'de

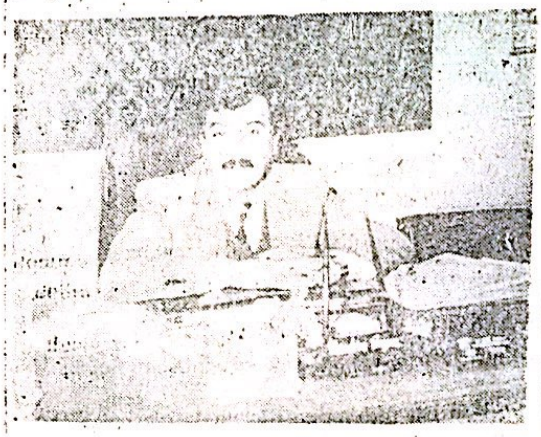

Motosiklet Hırsızları Yakalandı

20 Ocak Çarşamba günü saat 23.15'de plakasız bir motosikletle hastane civarında dolaşan iki kişiden polisin şüphelenmesi üzerine, durmaları ihtar edilmiş ancak, bunlar kaçmaya çalışmışlardır. Kovalamaca sonunda yakalanan iki kişinin Ömer Arıkboğa ve Mustafa Boğ oldukları anlaşılmıştır.

Yapılan sorgulamaları sonunda, Gaziantep'ten çalmış oldukları 27 KV 339 plaka sayılı motosikletin plakasını söküp olay yerinden kaçtıkları ve motosikleti Suruç'da satmak üzere gecenin geç saatlerini seçtikleri anlaşılmıştır.

Ayrıca aynı şahıslarının 2 ay kadar önce Veteriner Necip Akkurt'un motosikletini Şahinbey Mah. Ender Sokaktan çaldıklarını itiraf etmişlerdir.

Yine Mustafa Hasırcı'ya ait motosikleti de çaldıkları itiraflarından an-

Devamı Sayfa 2'de

NİZİP GAZETESİ

Sahibi :
H. Hüseyin İnce
Yazı İşleri Müdürü
A. Füsun İnce

Basıldığı Yer :
DİRLİK MATBAASI
Belediye Sitesi No. 14
Telefon: 71205
N İ Z İ P

ABONE ÜCRETİ
YILLIK
350.000 TL.
(KDV Dahil)

İLAN TARİFESİ
Resmi İlanlar tek sütun santimi 11.000
keme İlanları tek sütun santimi 3.000
Parti, Dernek, Şirket, Kooperatif Kon
zük İlanları, Teşekkür, Başsağlığı İlan
fiatlarla yayınlanır. Reklamlar pezar

Şiir Köşesi

Aşık Abdil Alkurt

BOSNA—HERSEK'E AĞIT

Çok ayıptır müslüman, bu kadar şaşkınlığın
İslamda cihat varken tasıka düşkünlüğün

Müslüman esir olmuş çarmığa vuruluyor
Balkanda ağıt figan kol bacak kırılıyor

Noldu sana silkin de kabarsın islam kanın
Harabe Bosna-Hersek iymanın yok mu senin

Seni yöneten babalar tapmış paraya pula
Onların peşine düşmek yakışmaz mümin kula

Kimi Mandola ödülü kimi kupa peşinde
Katliam var Bosna'da ölüyor genç yaşında

Yeter allah diyerek birlikte savaşalım
Müslüman esirlerin yardımına koşalım

Onlar da müslümandır ey muhammed ümmeti
Yardım bekler bizlerden Bosna-Hersek milleti

Bosna-Hersek dururken Bağdat'a füze yağdı
Bir parça kemik için köpek aslanı boğdu

Abdil her gün ağlıyor islam kardesimize
Bir gün bu kar yağacak bizim de başımıza

Cemil Elektrik

CEMİL AKSOY

Her Türlü Elektrik Otomatik Sistem ve Bobinaj İşleri Yapılır

Saha Mahallesi Necip Mahmut Caddesi No. 73
11 : 72162

Motosiklet Hırsızlı

Baştarafı Sayfa 1'de

aşılmıştır

Ancak Nizip Suruç'taki evlerinde yapılan aramalarda çalıntı eşyaya raslanmamıştır.

Şahıslar Ömer Arık—boğa ve Mustafa Boğ cı karıldıkları mahkemece tutuklanmışlardır.

Evet hırsız
mır ama hır
Toplum ya
parçasıdır

TV'DE BUGÜN

1 PROĞRAM

07.58 Açılış
08.00 Çizgi Film
G. İ. Joe
8.15 Çizgi Film
09.20 TRT Çocuk Korosu
09.05 Çizgi Film
09.35 Dizi Film
10.00 Haberler
11.45 Dizi Film
11.10 Kamera Sizde
12.05 Tele Maç
13.00 Haberler
13.00 Dizi Film
İmdat
14.30 Sinema
15.00 Haberler
15.00 Sinema
15.40 Dizi Film
16.40 Hafta Sonu
18.00 Haberler
18.10 Hafta Sonu
19.45 Yarışma
Evliliğe Doğru
20.00 Haberler ve Hava Durumu
20.40 Spor
22.40 Eğlence
22.40 Türk Sineması
00.15 Dizi Film
Devamı sayfa 3'te
Alacakaranlık Kuşağı
00.00 Haberler

2 PROĞRAM

09.58 Açılış
10.00 Çizgi Film
Galaxy Süvarileri
10.30 Çizgi Film
Uçan Küçük Ayılar
11.00 Devlet Konser Salonlarından
13.30 Belgesel
Bir İnsan Yetişiyor
13.25 sirk
14.00 Dizi Film
Monace Franze
15.50 Cumartesi Eğlencesi
15.35 Gençlerin dünyası
16.00 Belgesel
Evrensel Bilim
15.50 Şarkılar
17.35 Sinema
18.40 Müzik
18.30 Sanat 2000
19.00 Akşam Bülteni
19.15 İngiltere Ligi
20.55 Dizi Film
21.25 Geçmişin aynasından antika
22.00 Gece Bülteni
22.40 İspanya Ligi
00.05 Sinema

İnterSTAR

07.00 Çizgi Film
roudrunner
07.25 Çizgi Film
Roma Devri
07.50 Çizgi Film
Köfte ve Makarna
08.15 Çizgi Film
Taş Devri
08.40 Çizgi Film
Tiny Tonn Maceraları

Ninja Kaplı
09.55 Çizgi Fi
Scouby D
10.55 Dizi Fil
11.50 Star Da
12.05 Çizgi Fi
Youngs
12.35 Dizi Fil
15.30 Çizgi Fi
Simon ve
16.25 Dizi Fil
Ajan 12
15.15 Belgesel
Mavi Gez
16.40 Sirk Dü
19.45 Dizi hz
17.10 Motor S
18.30 Dizi Fil
Kirik rüz
19.30 Ana Ha
20.00 Dizi Fil
Avcılar
20.30 Tamam
Devam
22.55 Eğlence
22.55 InterSTA
22.40 Sinema
01.10 Dizi Fil
Otostop
01.00 Yasemin
02.00 İnter ST
02.10 Sinema
05.20 Yüksek
05.30 Şov Dün
06.15 Çizgi Fil
Taş Devri
06.35 Çizgi Fil
Scouby D

R KONUGUMUZ VAR

Bakabileceğimiz Kadar Çocuk

Safiye Selma OĞUZ

Aile Planlaması beni ir zaman cazip bir ko- olarak çekmiştir. Çok çuklu bir aileden gel- iş olmamın etkisidir di düşünürüm.

Orta direk tabir edilen r aileydik. İkişer üçer ış arayla altı kardeştik. abam ihtiyaçlarımızı te in etmek için çabalar rurdu. Annemse evde zi yedirecek, giydire- cek, derslerimizle ilgilene cek diye çırpınırdı. O ka- dar çocukla uğraşmak kolay mı? Bizleri sevecek, sevgilerini göstere- cek halleri ve zamanları kalmıyordu.

İlkokul sıralarında bir arkadaşım vardı. Ailenin tek çocuğuydu. Anne ve babasının ilgi odağıydı. Her şeyiyle gerektiği gibi ilgileniyorlardı. Sevgile- rini çocuklarına hissettirip verebiliyor; zamanla- rını fazlasıyla çocukları- na ayırabiliyorlardı.

İlk defa kıskançlık duy gularını o zaman tattım. Benim anne ve babam sevgilerini ve bize ayır- dıkları zamanı altı çocuk için harcıyorlardı. Bu sev gi bizler için yetersiz kalı yordu. Biz neden çok kar deşiz diye düşünür duru dum. İki kardeş olsaydık olmaz mıydı? Diye ken- dime sorardım.

Emektar bir bacımız var. Evlere işe gidiyor, soğuk demeden sıcak de- meden. Sık sık bana ge lir dertlerini ve sevinçle- rini anlatır. Garibin ne derdi mi var? Tam sekiz çocuk. Çalışıp çabalayıp birine iş buluyor yerleşti- riyor, bir sene sonra di- ğer çocuk için aynı çaba gerekiyor. Bazan çabala- rı boşa gitmeyip işe yer leştiriliyor çocuğu, bazan da nafile çabalar boşa gi diyor. Kadıncağız ağlayıp duruyor. Bu fakirin iki çocuğu da üniversitede okuyor. Bir taraftan geçi mini sağlamaya çalışır ken, çocuklara da para göndermek zorunda. Üs- telik çocukların babası da yok. Genç yaşta göç- üp gitmiş bu dünyadan. Emektar bacımız zaman zaman sinirleniyor, üzü- lüp ağlıyor. Ben bu ço- cuklara yeterince bakamı yorum diye. Ona soruyo rum. «Neden bu kadar çok çocuk yaptın? Baka bileceğin kadar olsaydı daha iyi olmaz mıydı» diye. Bacı, «o zamanlar doğum kontrolü mu var- dı, aile planlaması mı var

● Devamı Sayfa 4'de

Uçak Seferleri

ANKARA/GAZİANTEP
KIŞ TARİFESİ

	Ankara kalkış	Gaziantep varış
Günler	Saat	Saat
Pazartesi	15.25	16.35
Salı	15.25	16.35
Çarşamba	15.25	16.35
Perşembe	15.25	16.35
Cuma	15.25	16.35
Cumartesi	15.25	16.35
Pazar	15.25	16.35

İSTANBUL / GAZİANTEP DİREK SEFERLER

	İstanbul kalkış	Gaziantep varış
Günler	Saat	Saat
Salı	09.15	10.55
Perşembe	09.15	10.55

GAZİANTEP /ANKARA KIŞ TARİFESİ

	Gaziantep kalkış	Ankara varış
Günler	Saat	Saat
Pazartesi	17.25	18.45
Salı	17.25	18.45
Çarşamba	17.25	18.45
Perşembe	17.25	18.45
Cuma	17.25	18.45
Cumartesi	17.25	18.45

GAZİANTEP /İSTANBUL DİREK SEFERLER

	Gaziantep kalkış	İstanbul varış
Günler	Saat	Saat
Salı	11.45	13.30
Perşembe	11.45	13.30

BİZ KADINLAR

FÜSUN

Toplantıların Yankıları

Kadın toplantılarının yankıları geliyor. Daha önceki birkaç yazımızda kulaktan dolma yıpratıcı sözleri yansıtmıştık. Bu arada gelen olumlu eleştirileri yansıtmamak haksızlık olacak.

Toplantıya katılanların tümü, bu adımı atmış olduğumuz için öncelikle teşekkür ediyorlar. Nizip'te eksik olan sosyalleşmeyi sağlayıp, aydınlatıcı olmakla birleştirdiği için kadın toplantılarından büyük keyif aldıklarını dile getiriyorlar. Bu arada yeni öneriler de alıyoruz. İlginç olan, aynı önerinin değişik toplum kesimlerinden gelmesi.

Toplantıya katılan ev hanımlarından biri, «neden bunu genişletip erkekleri de kapsamınıza tamıyorsunuz? Erkekler in de dinleyip izlemeleri gerekir buguzel tartışmaları» derken, bir avukat bey de aynı yoldaki dileğini aktardı. «Yalnız kadınlara değil, kadın — erkek daha geniş bir dinleyiciye seslenseniz» dedi.

Gelen önerilerin bazısı da yerle ilgili oluyor. Kimileri toplantıları evlere taşımamızı isterken, kimileri daha geniş bir yerde yapılmasından yana (Sinema Salonu gibi).

Önerilerin hepsi yapıcı ve haklı bizce. Yalnız Nizip'te daha önceleri düzenlediğiniz ama amacına ulaşamayan konferanslar serisi ve Halk Kütüphanesine yeterli ilginin olmaması bizi küçükten başlamaya yönetti. Evet, bundan bir buçuk yıl önce tüm Nizipliyi ilgilendrecek konularda konferanslar düzenlenmişti hatırlanacağı gibi. Bunlara kadınlar (bir kaç kişi dışında) katılmadılar. Erkeklerin katılımı da yeterli değildi. Böylece konferanslardan vazgeçildi. Bu kez, kadınlarla başlamayı uygun gördük.

Yer konusuna gelince Halk Kütüphaneyi tanımıyor. Özellikle Nizip'te resmi görünüşlü bir daireye kadınlar girmeye çekiniyorlar. Oysa aileyi aile yapan birinci öğe kadın olduğuna göre, onun bu ürkekliğini yenmek gerek. Anne kütüphaneyi, kitabı tanırsa çocuk ve koca onu izler demiştik bir yazımızda. İşte henüz başlangıçta olduğumuz halde kadın kocasını da yanına almak isterken, koca da karısıyla birlikte olabilme dileğinde. Bu demektir ki çıkış noktamız doğru.

Tplantılar bugün Kadın toplantıları. Ama toplumdan soyutlanmış değil elbet. Halkın isteği, toplantıları yönlendirecektir. Şimdilik katılımcıla

● Devamı Sayfa 4'de

NİPAŞ

Başkanı gerekse yönetim kurulu üyeleri bir kuruş maaş almamaktadır. Kararlarımız açıktır. Kasıtlı olarak çıkarılan bu dedikodular bizleri yıldırmayacaktır. Hizmetimiz devam edecektir. Nizip halkı herşeyin en güzeline layıktır. Saygılarımla..

Başlarafı sayfa 1 de

maktayım. Biz hizmetin sadece para için yapılmayacağına inanan insanlarız.

"Nipaş yönetim kurulu üyeleri yaptıkları ilk toplantıda maaş alınmaması konusunda karar almıştır. Şu anda gerek Nipaş yönetim kurulu

Toplantıların

Başlarafı Sayfa 3'de

ra yerleri yer var. Ayrıca kütüphanede artık toplantı saatleri dışında da kadınlar gelmeye başladı. İkinci bir aşamada yer yetersizliği olursa, toplantıları daha geniş bir yere alabiliriz. Kimbilir, bu çabamız, Kültür Sitesi yapımını da hızlandırabilir.

Nizipli beyleri de aramızda alabilmek, biz hanımları mutlu eder elbet. Toplantılar yakın bir gelecekte evlere de taşacak kuşkusuz. Ama temel merkez kütüphane olmayı sürdürecek. Nizip Halk Kütüphanesi. Niziplilerle birlikte olmanın birlikte hareket edebilmenin tohumlarını atmayı sürdürdükçe, tüm dilekler gerçekleşir zamanı içinde.

Gerekli Telefonlar

Devlet Hastanesi	75400
Sağlık Ocağı 1 nolu	71155
Sağlık Ocağı 2 nolu	71653
Verem Savaş Dispanseri	71091
Yangın	006 ve 73900-43
Savcı	71066-71056
Jandarma	71056
Polis	71702
Trafik	75474
PTT Arıza	021
PTT Santral	72000
Şehirler ve Uluslararası Kayıt	951
Elektrik Arıza	72627
Su Arıza	73900-27-42
Belediye	73900
Belediye Özel Kalem	71926
Devlet Demir Yolları	71172
Otogar	71689
Turistik Otel	71684
Gençlik ve Spor Md.	71789
Ziraat Odası	71287

Bakabileceğimiz Kadar Ç

Başlarafı sayfa 3'te

dı. Varsa da haberimiz yoktu. Cahildik. Yoksa böyle sekiz çocuğu başına yığar mıydım" diyor.

Bu konuşmalar, aile planması konusuna toplum olarak ama önce aileler olarak eğitilmemiz gerektiğini anlattı. Her aile çocuk işini doğal akışına bırakmak yerine bakabileceği kadar çocuk sahibi olmayı düşünmeli. Mesele yalnız ekonomik değildir; çocuğa sevgi, ilgi gösterebilmek belki karnını doyurmaktan da önemlidir.

Sağlık Bakanlığı'nın bu konuda yoğun çalışmaları ve cabaları var. Yayın organlarında, ana ve sağlık ocaklarında, hastanelerde insanları bilinçlendirmek, aile planlamasını özendirmek için çalışmalar yapılıyor... sağlık bakanlığının verilerine göre dünyanın en kalabalık 18. ülkesi olan Turkiye'de her yirmi saniyede bir bebek doğuyor. Açıkcası, nüfusumuz her gün ortalama 4320 kişi artıyor.

Yurdumuzda aile planlaması uygulamasına yardımcı olmak; ana ve çocuk sağlığı hizmetlerine katkıda bulunmak, aile planlaması klinikleri

ve ana
açmak a
Aile Pla
kurulmuş
bu derneğ
çalışmala

Sönmez Elek

Toptan, Perakende in
Sanayi Elektrik Malz
Telefon Makinası, Ak
Posta Kutusu, Tica

TLF: 744 22 PTT Cad.
Sokak No 1-A –

Ülserdeki Bilinmeyen

Başlarafı sayfa 4'de

bulunması gibi henüz aydınlığa kavuşmamış birçok konu var. Dolayısıyla, bakteri tezini savunan doktorların haklı bir işin bittiğini kabul etseler bile, milyonlarca ülserlinin perhize kesin bir biçimde son vermemesi ve torbalar dolusu ilaçların yerine kombine tek bir ilacı kullanmaya başlaması için en az daha birkaç yıla ihtiyaç var.

TOROS

TOROS GÜBRE

Zirai İlaç Zirai

ve Hibrit Tohu

Merkez: Saraç Yokuşu no:38
Şube: Buğday Pazarı no:5
TEL: 748 46
FAX: 710 01

HALKI AYDINLATMAK
ONU YÖNETMEKTEN
ÇOK DAHA ZORDUR

NİZİP

GÜNLÜK SİYASİ BAĞIMSIZ GAZETE

TEL: 71205 Kuruluş : Mart 1966 YIL : 24 Sayı 3606

25 OCAK 1993 Pazartesi

Fiatı 1500 TL

Tanzim Satışın Günlük Cirosu 10 Milyon Lira

Özyurtseven « NİPAŞ'ın Çeşitli İşleri Olacak Tanzim Satış Bunlardan Sadece Biri » Dedi .

Nipaş Tanzim Satış Mağazası hakkında çıkan birtakım dedikodu üzerine, Genel Müdür Hüseyin Özyurtsevin'in görüşlerini ve Nipaş'la ilgili bilgi istedik. Sayın Özyurtseven Nipaş'ın ağırlıklı görevinin müteahhitlik hizmeti olacağını, ithalat ve ticaret işleriyle uğraşmadığını, Tanzim satış kurumunun sadece işlevlerinden biri olduğunu söyledi.

Tanzim Satış Mağazasında fazla eleman varmış gibi gözüktüğünü, aslında belediyede görevli işçilerin geçici olarak yardım etmek içinde bulunduklarını belirtti ve şöyle sürdürdü konuşmasını: «Belediyenin bize doğrudan dahli yok. Ben genel müdürüm. Mustafa Aksoy, İ. Halil Sayın ve Bilal Gül ise yönetim kurulu üyeleri. Bugün yönetim kurulu üyeleri maaş almıyor. Ama işler gelişince alacaklar. Günlük ciromuz yaklaşık 10 milyon lira.19.1.1993 de toplam ciromuz yaklaşık 173 milyon lira olmuş. Kuruluşumuz yeni. Bu miktar giderek artacaktır Yeni reyonlar açacağız. Hele borca versek satışımız çok artacaktır. Ama yeniyiz ve hazır değiliz. Bize göre işler normal seyrinde gelişiyor.»

Ülfet'in Durumu Nizipliyi Üzüyor

Ülfet Fabrikasının maddi sıkıntı içinde bulunmasını ve işçilerin ücretini bile ödiyemediğini belirten bir hemşehrimiz bu duruma çok üzüldüğünü ve bir çare bulunması gerektiğini söyledi.

«Ülfet'i hergün gazetede yazın» diyen hamşehrimiz, «Hükümet Bosnaya, Somaliye yardım eli uzatıyor da Ülfet'e niye uzatmıyor? Ülfet'in bu duruma düşmesi siyasetçilerin eseri. Adamlarını yerleştirirken Ülfet vardı. Şimdi maddi sıkıntı içinde diye siyasetçilerin bu yöne baktıkları yok. Ülfet'in durumunu yerinde görmek üzere istanbul'dan gazeteciler geldi. Siyasilerimiz de görsünler ve de gereken yapsınlar» diye yakındı

ANAP, Kısa Vadeli Borç Alınmasını Eleştirdi

Nizip Belediyesinin 25 milyar kısa vadeli borç alması konusunda ANAPlılar eleştirilerini sürdürüyorlar.

Gazetemizi ziyaret eden ANAP Basın Sözcüsü Bahattın Bakır, «belediye başkanı Sayın. kendisinden önceki belediye başkanını borç aldığı için eleştiriyordu: bize borçlu bir belediye bıraktılar diye sitem ediyordu. Ama kendisi şimdi daha fazla borçlanmakta sakınca görmüyor» diye Başkan i. Halil Sayın'ı eleştirdi.

Sözcü Bakır'a göre bu 25 milyarlık borç hem gelecek belediye başkanını zor duruma sokacak, hem de Niziplilerin sırtına yük olacak. Bakır, «hükümette kendi partileri var. Borç alacağına, yardım isteseydi Başkan işin kolayına kaçmıştır» diye sözlerini sürdürdü.

DYP'lileri de suçlayan Bakır, «Borç alınması, soruşturma konusu olmuştur. inşallah yanlış ve usulsüz alınar borç alma kararı valilikçe döndürülür. Ama vebal DYP'lilerindir. Halk bunu bilmelidir. Vatandaş bize sitem ediyor, önliyemediğimiz için. ANAP'ın bir tek meclis üyesi var. O da toplantıya zamanında gitmiştir ve aleyhte oy kullanmıştır» şeklinde açıklama getirdi.

Bakır sözlerini şöyle tamamladı: «Nizip'in 2 tane milletvekili var. Sayın Başkan başka kaynaklar dan para bulsun. Ama gelecek belediye başkanının elini kolunu şimdiden bağlamasın.»

Kolalar Makbul İçecekler Değil

Şişelenmiş meşrubatlar boş bir enerji kaynağı olduğu belirtilerek özellikle aç karnına içildiklerinde mide tahrişine neden oldukları bildirildi.

Dokuz Eylül Üniversitesi Tıp Fakültesi diyetisyeni Süheyla Sevaltutlu, kolalı içeceklerin vücut için hiç bir yararı olmadığını belirterek şunları söyledi: «Şişlenmiş meşrubatlar boş bir enerji kaynağıdır. Vücut için hiç bir olumlu etkisi yoktur. Bu yüzden hiç bir yaş grubuna öneriniyoruz. Özellikle aç karnına tüketilen kolalı içecekler asit oranı yüksek olduğundan mide tahrişe yol açarlar. Ayrıca diş çürüklerine doğrudan etki yaptığı da yapılan araştırma sonunda belirlenmişti.»

Taze sıkılmış meyve sularının vitamin açısından çok zengin olduğunu meyveden hoşlanmayan kişilerin de süt ya da ayran içerek vücut için gereken kalsiyum ve proteini alabileceklerini belirten Mutlu, şöyle devam etti :

«Ülkemizde maden suyu ve soda tüketimi de gittikçe artmaktadır. Bunlar enerji vermezler Mineral açısından da olduk ça zengindirler. Sağlık problemi olmayan kişiler, rahatlıkla tüketebilir An cak gastrit ya da ülserden şikayetçi olanlar dikkat etmelidirler.»

Güneydoğu 50 Ton Zeytinyağı Aldı

Güneydoğu Birlik Nizip Şubesi Zeytinyağ alımlarını sürdürüyor. 5 a sit zeytinyağının litresine 13 bin lira ödendiği bildi

● Devamı Sayfa 2'de

NİZİP GAZETESİ

Sahibi
H. Hüseyin İnce
Yazı İşleri Müdürü
A. Füsun İnce

Basıldığı Yer :
DİRLİK MATBAASI
Belediye Sitesi No. 14
Telefon: 71205
NİZİP

ABONE ÜCRETİ
YILLIK
350.000 TL.
(KDV Dahil)

İLAN TARİFESİ
Resmi ilanlar tek sütun santimi ... keme ilanları tek sütün santimi ... Parti, Dernek, Şirket, Kooperatif ... zük ilanları, Teşekkür, Başsağlığı ... fiatlarla yayınlanır. Reklamlar ...

TOMURCUK

Edebiyat Sanat Köşesi

Abdülkadir BAKIRCI

Türkçenin Yaşama Çabası Arap ve Fars Dilleriyle Mücadele

Halk arasında her zaman Türkçe konuşuluyordu. Fakat Türkçeyi yalnız halkın (avamın) konuşma dili olarak görenler, şiir edebiyat ve ilim dili olarak Farsça ve Arapça'yı tercih ediyorlardı. Aşık Paşa'nın şu beyitleri bunun en belirgin örneğidir.

Türk diline kimse bakmaz idi
Türklere hergiz gönül akmaz idi
Türk dahi bilmez idi ol dilleri
İnce yolu ol ulu menzilleri

En büyük şairlerimizden Fuzuli bile :

•Nazm-ı nazük Türk lafz ile iken düşvar olur• (Güzel şiir Türk diliyle zor yazılır) diyerek anadilinden yakınmaktadır. Kendisi de gençliğinde farsça şiirler yazan, büyük Türk şairi ve bilgesi Ali Şir Nevai, anadil bilincine erişip, Türkçenin zenginliklerini farkedince; Türkçe ile Farsçayı karşılaştıran ve dilimi-

Devamı Sayfa 4'de

Cemil Elektrik

CEMİL AKSOY

Her Türlü Elektrik Otomatik Sistem ve Bobinaj İşleri Yapılır

Saha Mahallesi Necip Mahmut Caddesi No 73
Tlf : 72162

GÜNEYDOĞU

Baştarafı Sayfa 1'de

rildi.

Verilen bilgiy göre bu yıl 50-60 ton zeytinyağı alıdı ve ödemeler peşin yapıldı.

Gelecek yıl için üstük alımlarına hazırlık yapılmakta olduğunu bildiren yetkili, •Çiftçi Güneydoğu Birlik'e sahip çıkmalıdır. Çünkü kurum çiftçi-

lerindir. ... dedir.

Çiftçi ... kadar çok ... o kadar çok ... biliriz• ...

50

TV'DE BUGÜN

1 PROĞRAM

06.58 Açılış
17.45 Türkiye'de Hayvancılık
06.45 yayçep
07.00 Gün Başlıyor
08.00 Haberler
8.10 Gün Başlıyor
10.00 Haberler
10.30 Çizgi Film
10.20 Arkası Yarın Ölümün Eşiğinde
11.05 Bir nefes sıhhat
11.35 Müzikli Dakikalar
11.25 Arkası Yarın Telefondaki Ses
12.35 Bir Solist
13.00 Haberler
13.15 Arkası Yarın Tutku
14.15 Dizi Film
15.00 Haberler
15.10 Arkası Yarın Camilla
16.00 Çocuk Kuşağı
17.20 Bu Toprağın Sesi
18.00 Haberler
18.10 Gençliğin Dünyası
18.30 Anadolu'dan Görünüm
19.00 Akşama Doğru
20.00 Haberler ve Hava Durumu
20.40 Spor
21.00 Yarışma
22.00 Konser
23.25 Sinema
00.10 Kamera Sizde
00.00 Haberler

2 PROĞRAM

08.10 Açik Lise
09.30 Açık Öğretim
12.00 GAP TV'ye Geçiş
17.00 Açılış
17.20 Arkası Yarın Sevgi Bağları
18.18 Arkası Yarın Yalan Rüzgarı
19.00 Akşam Bülteni
19.20 Spor Panorama
20.25 25. Kare
20.50 Tarihte Bu Hafta
22.40 Radyo Konserleri
22.00 Gece Bülteni
22.40 Panel
23.25 Video Mix

GAP

11.58 Açılış ve Program
12.00 Çizgi Film
13.00 Belgesel yıldızlar gece büyür
14.00 Haberler ve Hava Durumu
16.30 Gide Gide GAP
17.45 TV 2'ye Geçiş

İnterSTAR

07.06 Dizi Film Bu Dünyanın Dışında
07.30 Dizi Film Geniş Aile
08.00 İyi Günler Türkiye
09.30 Dizi Film Emperatriz
10.15 Dizi Film Santa Barbara
10.50 Sinema
12.30 Inter STAR Haber
12.30 Dizi Film San Fransisko Sokakları
13.50 Arkası Yarın Sevgi Işığı
14.10 Arkası Yarın Başka Bir Dünya
15.30 Çizgi F... İhanet
12.33 Dizi Fi... Ninja Kapl...
16.00 Çizgi F...
Yoginin ...
16.30 Dizi Fi... Yenilmez
17.00 InterST...
17.35 Dizi Fil... Cesur ve
17.35 Dizi ... Düş Dünya
18.00 Ayna A...
18.30 Dizi Fil... A Takım
19.30 Ana Hab...
20.00 Teleobje...
20.30 Tamam ... Devam ...
21.00 Sinema
05.00 Gecenin
01.00 Yasemin
00.40 InterSTA...
00.55 Sinema
02.30 Eğlence
Cümbüro...
04.10 Laf Laf ...
05.20 Konser
06.15 Dizi Film
Taş Devri
06.35 Çizgi Fil...

Gayrimenkül Açık Artırma İlanı Nizip İcra Müdürlüğünden

Satılmasına karar verilen gayrimenkulün :

İli	İlçesi	Köyu	Mevkii	Cinsi	Yüzölçümü	Pafta
Gaziantep	Nizip	Mağracık	Çağıllık	Fıstıklık	9900 m²	032-b--01-c
Gaziantep	Nizip	Mağracık	K. Tepesi	Tarla ve bahçeli ev	4000 m2	
Gaziantep	Nizip	Mağracık	Azizoğulları	Sulu tarla	7200 m2	

Parsel	Hissesi	Kıymeti
224	Tam	20.000.000. — TL
039—b - 01-c	455 Tam	10.000.000. — TL
039—b - 02- d	293 Tam	14.000.000. — TL.

SATIŞ ŞARTLARI

1 — Satış 1.3.1993 Pazartesi günü 224 parsel sayılı gayrimenkul saat 9.00 — 9.10 da Belediye mezat salonunda 455 parsel aynı gün saat 9.10 — 9.15 de aynı yerde 293 parsel sayılı gayrimenkul saat 9.15-9.20 de aynı yerde

Açık artırma suretiyle yapılacaktır. Bu artırmada tahmin edilen kıymetin % 75 ni ve rüçhanlı alacaklılar varsa alacakları toplamını ve satış masrafiarını geçmek şartı ile ihale olunur. Böyle bir bedelle alıcı çıkmazsa en çok artıranın taahhüdü baki kalmak şartı ile 11.3.1993 Perşembe günü aynı yer ve saatte ikinci artırmaya çıkarılacak bu artırmada da tahmin edilen kıymetin %40 nı ruchanlı alacaklılar varsa alacakları toplamını ve satış masraflarını geçmesi şartı ile ihale edilecektir.

2— Artırmaya iştirak edeceklerin, tahmin edilen kıymetin % 20si nisbetinde pay akçesi veya bu miktar kadar milli bir bankanın teminat mektubunu vermeleri lazımdır. Satış peşin para iledir, alıcı istediğinde 20 günü geçmemek üzere mehil verilebilir. Tellaliye damga vergisi KDV alıcıya aittir. Gayrimenkulun aynından doğan birikmiş vergiler satış bedelinden ödenir.

3— İpotek sahibi alacaklılarla diğer ilgililerin «+» bu gayrimenkul üzerindeki haklarını hususiyle faiz ve masrafa dair olan iddialarını dayanağı belgeler ile onbeş gün içinde dairemize bildirmeleri lâzımdır; aksi takdirde hakları tapu sicili ile sabit olmadıkça paylaşmadan hariç bırakılacaklardır.

4— Satış bedeli hemen veya verilen mühlet içinde ödenmezse İcra iflas Kanununun 133. maddesi gereğince ihale feshedilir. İhalenin feshine sebep olan tüm alıcılar ve kefilleri teklif teklif ettikleri bedel ile son ihale bedeli arasındaki farktan ve diğer zararlardan ve ayrıca temerrüt faizinden müteselsilen mesüldürler. İhale farkı ve temerrüt faizi ayrıca hükme hacet kalmaksızın tahsil olunur. Öncelikle teminat bedelinden ödenir.

5— Şartname, ilân tarihinden itibaren herkesin görebilmesi için dairede açık olup masrafı verildiğitakdirde isteyen alıcıya bir örneği gönderilebilir.

6— Satışa iştirak edenlerin şartnameyi görmüş içeriğini kabul etmiş sayılacakları, başkaca bilgi almak isteyenlerin 1990/1043 sayılı dosya numarasiyle müdürlüğümüze başvurmaları ilân olunur.

18.1.1993

(+) İlgililer tabirine irtifak hakkı sahipleri de dehildir.

İcra Müdürü
22586
Mühür ve İmza

BİZ KADINLAR

FÜSUN

Çocuk Yetiştirmede Kısa Vadeli Çözüm

Bir kaç gün önce iyi bir anne—baba olma konusunda tartışıyorduk. Pekçok yanlış dile getirildi.

Her meslek belli becerileri gerektirir. Kişilere öğretilebilir de Sanırız en zor olanı, iyi bir anne-babanın nasıl davranması gerektiğini öğretmektir.

Anne — baba deyince zaten değişik iki birey akla gelir. Buna bir de çocuğu katarsanız, sayı üçe çıkar Açıkcası yaşı, kişiliği, görgü ve eğitimi değişik üç kişi. İşte bu üçlünün sağlıklı bir yolu birlikte çizmesi esastır. Katı kurallara bağlayıp kestirip atamazsınız çocuk yetiştirmeyi, Beslenmesinden, giyimine dek toplumun benimsediği yöntemler bile zaman içinde değişime uğrarken, en sağlıklı yolu bulabilmek, anne ve babanın yeteneğine kalmıştır.

Pekçok yörede sürse bile bugün yeni doğan bebeğin kundaklanması artık geçerliliğini yitirmiştir. Yine son yıllarda bebeğin ağız refleksinin en kuvvetli olduğu ilk yarım saatte emzirilmesi öneriliyor eskilerin tersine. Daha önce bebek 10—12 saat bekletilirdi oysa... Ayrıca anne sütüyle ilgili araştırmalar, onun yerini tutabilecek başka bir besinin olmadığını göstermiştir.

Verdiğimiz bu birkaç değişiklik örneği bile ön bilgi ile annelerin sürekli okumaları, gözlemeleri gereğini vurguluyor.

Evet anne--baba ve çocuk hepsi ayrı ayrı birer varlık olduğuna göre, kalıtsal yapıları ve yaşam ortamları benzese de incelendiği zaman ayrılıkları bulunduğuna göre, bu mesleğin hiç değilse ortak yönlerini öğrenmeye her ana — baba çaba harcamalıdır Ayrıca ana-babalar, ana — baba adayı çocuklarına öğretme çabasında olmalıdırlar.

Birden çok çocuğu olanlar bilirler, çocuklar kardeş oldukları halde aynı özellikte değillerdir çoğu kez. Uyku düzeni, kuralları kabullenişleri , yeni besin ve ortamlara tepkileri değişiktir. İşte bu değişiklik kabullenilerek, orta bir yol için öğrenme çabası elbet ana—babaya düşecektir.

Peki o anne—baba eline bir kitap alma alışkanlığını edinmediyse ne olacak?

İşte asıl sorun bu noktada başlıyor. Çünkü sağlıklı bir yol bulmak için

● Devamı Sayfa 4'de

Çocuk Yetiştirmede Kısa

Baştarafı Sayfa 3'de

değişik kaynaklara başvurmak gerekir. Bir kitabı bile okuma sabrı olmayan kişiden değişik kaynaklara yönelmesini bekleyemeyiz. O halde kısa dönemde geçerli çözümler üretmek gerek.

Bizim aklımıza gelen ilk çözüm, bilgiye gerek sinim duyanların kadın toplantılarını izlemeleridir. Çünkü bu toplantılara çocuk yetiştirmiş, çocuk üzerine meraklı okumuş kadınlar da katılıyor. Hiç değilse onlardan yararlanabilme fırsatını yakalarlar.

Hiç bilmeyen daha çok yanlış yapabilir. Yanlışları azaltmak için görüş alış—verişi, okumak kadar değilse de, genç annelere ve anne adaylarına yararlı olacaktır.

TOMURCU

Baştarafı Sayfa 2'de

zi üstün tutan eseri Mukakemetü'l — Lügateyn'i yazmak gerekini duymuştur.

Nevai eserinde: «Türkçe'nin kelime hazinesi bakımından Farsça'dan daha zengin olduğunu, gençlerin becerisizlik yüzünden Farsçaya yöneldiklerini söyleyerek Türkçe'nin zenginliğine örnekler vermektedir. Türkçeye yöneldiği zaman önünde onsekizbin alemden daha geniş bir alem belirdiğini, yabancı eli değmemiş bir gül bahçesine rastladığını, fakat bu hazineyi bekleyen ejderlerin kan dökücü, dikenlerin sayısız olduğunu, onun için daha öncekilerin korkup bu bahçeye giremediklerini anladığını, ama kendisinin bu güzel alemi bırakıp git—

mediğini, ...
sinden sayı...
cevher top...
sinden sonra...
seminler ...
kadar ...
dünyasında ...
ya ve alem...
başladığını...

Nevai ger...
lerine ve Türk...
kalarak ver...
serlerle (...
Özbek (Çağa...
linin, kurucu...
nak kazanmı...

Arada bö...
karşı çıkışları...
dilinin ...
rağmen yine ...
bilmeyerek, ...
her görülmesi...
kadar devam ...
günkü dil me...
ratan sebepler...
gelir.

GAYRİMENKULÜN AÇIK ARTIRMA İLÂNI

NİZİP İCRA MüDüRLüğüNDEN

Satılmasına karar verilen gayrimenkulün :

İli	İlçesi	Köyü	Mevkii	Cinsi	Yüzölçümü	Parsel
Gaziantep	Nizip	Eskikonak	Çekirge kırıcı	Tarla	134680 m2	61

Kıymeti

...ılı 107.680.000 — TL

SATIŞ ŞARTLARI

1 — Satış 1.3.1993 Pazartesi günü saat 9.30-9.30 arasında belediye mezat salonunda

Açık artırma suretiyle yapılacaktır Bu artırmada tahmin edilen kıymetin % 75 ni ve rüçhanlı alacaklılar varsa alacakları toplamını ve satış masraflarını geçmek şartı ile ihale olunur Böyle bir bedelle alıcı çıkmazsa en çok artranın taahhüdü bakî kalmak şartı ile 11.3.1993 Perşembe günü aynı yer ve saatte ikinci artırmaya çıkarılacak bu artırmada da tahmin edilen kıymetin %40 nı ruchanlı alacaklılar varsa alacakları toplamını ve satış masraflarını geçmesi şartı ile ihale edilecektir.

2— Artırmaya iştirak edeceklerin, tahmin edilen kıymetin % 20'si nisbetinde pey akçesi veya bu miktar kadar milli bir banka—nın teminat mektubunu vermeleri lazımdır Satış peşin para iledir, alıcı istediğinde 20 günü geçmemek üzere mehil verilebilir Dellâliye Damga vergisi KDV alıcıya aittir. Gayrimenkulün aynından doğan birikmiş vergiler satış bedelinden ödenir.

3— İpotek sahibi alacaklılarladiğer ilgililerin (+) bu gayrimenkul üzerindeki haklarını hususiyle faiz ve masrafa dair olan iddialarını dayanağı belgeler ile onbeş gün içinde dairemize bildirmeleri lazımdır; aksi taktirde hakları tapu sicili ile sabit olmadıkça paylaşmadan hariç bırakılacaklardır

4— Satış bedeli hemen veya verilen mühlet içinde ödenmezse İcra İflas Kanununun 133. maddesi gereğince ihale feshedilir [illegible]

İki ihale arasındaki farktan ve diğer zararlardan ve ayrıca temerrüt faizinden müteselsilen mesuldürler temerrüt faizi %30 dur. İhale farkı ve temerrüt faizi ayrıca hükme hacet kalmaksızın tahsil olunur öncelikle teminat bedelin—den alınır.

5— Şartname, ilân tarihinden itibaren herkesin görebilmesi için dairede açık olup masrafı verildiğitakdirde isteyen alıcıya bir örneği gönderilebilir.

6— Satışa iştirak edenlerin şartnameyi görmüş içeriğini kabul etmiş sayılacakları, başkaca bilgi almak isteyenlerin 1190-1103 sayılı dosya numarasiyle müdürlüğümüze başvurmaları ilan olunur. 19.1.1993

(+) İlgililer tabirine irtifak hakkı sahipleri de dahildir.

İcra Müdürü
22586
Mühür ve İmza

TOROS

TOROS GÜBRE

Zirai İlaç Zirai Al...

ve Hibrit Tohum...

Merkez: Saraç Yokuşu no:38

Şube: Buğday Pazarı no:5 NİZİP

TEL: 748 46

FAX: 710 01

HALKI AYDINLATMAK ONU YÖNETMEKTEN ÇOK DAHA ZORDUR

NİZİP

GÜNLÜK SİYASİ BAĞIMSIZ GAZETE

TEL: 71205 Kuruluş : Mart 1968 YIL : 24 Sayı 3607 Fiatı 1500 TL

26 OCAK 1993 SALI

Nizip CHP İlçe Örgütü Yoğun Faaliyet İçinde

30 Ocak Cumartesi Günü CHP İlçe Binası Açılacak

Nizip Cumhuriyet Halk partisinin yoğun bir faaliyet içinde bulundu - ğu bildirildi.

Öğrenildigine göre, 30.1.1993 Cumartesi gü - nü saat 10'da CHP Nizip İlçe Meclisi binasının açı lış töreni var Aynı gün saat 11'de ise Nizip sine- ma salonunda CHP Nizip ilçe Meclisi Olağan kong resi yapılacak .

CHP nizip ilçe Meclis Başkanı Emin Altınbaş, tüm Niziplileri açılışa da vet etti.

Diyoruz ki:

****

H. Hüseyin İNCE

Düşünceye Saldırı

Hazımsızlığın, geri kal- mışlığın bir örneğini geç tiğimiz Pazar günü yaşa- dık. Gazeteci yazar Uğur Mumcu bir bombalı sal- dırı sonucu öldürüldü.

Neydi Sayın Mumcu'- nun suçu? Hırsızlık mı etmişti? Adam mı öldür- müştü? Köstebek miydi?

Boyle bir suç işlememiş ti Sayın Mumcu. O di- yordu ki; şunlar şöyle o- lursa ya da yapılırsa. top lum ve insanlık daha bir huzur ve mutluluk içinde olur.

Onun bazı görüşlerine katılmayabilirsiniz; hat- ta görüşlerinin tümüne karşı çıkabilirsiniz. Bu sizin hakkınızdır. Kendi görüşlerinizi çevrenize, halka anlatırsınız, yandaş bulursunuz. Sonuçda halk sizin yanınızda olur, si- zin paralelinizde bir gö- rüş edinir. Mumcu'nun görüşü havada kalır, o- nu okumazlar, izlemezler

Bugün insanlığın be- nimsediği ve uyguladığı yol budur. Kaba kuvvet, hele ölümle sonuçlanan saldırı çirkindir, ayıptır, aczin aşağılık duygusu- nun yansımasıdır. Yiğit lik olağan yaşamını sür dürüp kendi yolunda gi den birine saldırmak de- ğildir; yiğitlik, onun dü- şüncelerinin yanlışlığını gösterebilmek, toplum ya rarına daha iyi seçenek- ler sunabilmektir.

Bu eylemi düzenliyen ve onu onaylayan kimse lere soralım: Sizin düş- üncenizi beğenmeyen bi ri ya da birileri gelip kal leşçe sizi veya yakınınızı oldürse, memnun olur musunuz? Doğru bulur musunuz?

Işin bir başka acı yö-

Devamı sayfa 4'de

Mumcu'nun Öldürülmesine Tepkiler Sürüyor

Uğur Mumcu'nun öldü rülmesinden sonra siyasi ler, okurlar, yazarlar ve işadamları Cumhuriyet gazetesini ziyaret ederek üzüntülerini dile getirdi- ler.

İçişleri bakanı cinaye tin aydınlatılması için ça ba gösterdiklerni belirtir- ken bazı kişilerin göz al- tına alındığını bildirdi.

Başbakan yardımcısı Erdal inönü, Uğur Mum- cu'nun katillerinin mula ka bulunacağını söyledi. Daha önce de fikirlerine bağlı olmak ve demokra- siyi savunmaktan başka gaveleri olmayan in sanların cinayetlere kur ban gittiğine dikkat çe - ken inönü şöyl dedı.

«Artık çağımızda bü— yük şavaşlar yapılmıyor. Ama bir takım insan arın bir takım grupların bir takım örgütlerin insanlar üzerinde egemenlik kur - ma hayalleride bitmiyor. Özellikle fikir adamları ü zerine tevcih ediliyor bu saldırılar yani bu fikir a- damlarını öldürerek bir egemenlik mücadelesi ya pıyorlar.

Türkiye'nin hampetrol ithalatı artıyor

Türkiye'nin hampetrol ithalatı 1992 yılı Ocak-E- kim dönemınde bir önce ki yıla göre yüzde 8.8 o- ranında artı. Aynı dö- nemde hampetrol için ö- denen döviz miktarında da yüzde 7.2 artış görül- dü.

Hazine ve Dış Ticaret Müsteşarlığından (HDT- M) edinilen bilgilere gö re, geçen yıl 10 ayda 15 milyon 842.3 bin ton hampetrol ithal edildi. Bu

Devamı Sayfa 2'de

İlimiz Hububat - Bakliyat İhracında Artış

Gaziantep'ın geçen yıl gerçkleştirilen hububat bakliyat ve mamülleri ih racatının yüzde 102.14 o- ranında artışla, 152 mil - yon 775 bin dolara ulaştı ğı bildirildi

Güneydoğu Anadolu Hububat-Bakliyat ve ma- mülleri ihracatçıları birli ği Başkanı Şahin Batallı yılın ilk dokuz ayında yüzde 300'ler dolayında olan ihracattaki artışın Kuzey ırak'taki gelişme - ler nedeniyle yıl sonuna doğru düştüğünü söyledi Buğday unu, kristal şe—

Devamı Sayfa 2'de

Gaziantep'te 492 Bin Hayvan Aşılanacak

Gaziantep'te bu yıl 491 972 küçük, büyük ve ka- natlı hayvanın çeşitli hastalıklara karşı aşılana cağı bildirildi.

Gaziantep Valiliğin den yapılan, 110 bin 291 küçük baş hayvan çiçek hastalığına, 47 bin kü —

Devamı Sayfa 2'de

NİZİP GAZETESİ

Sahibi :
H. Hüseyin İnce
Yazı İşleri Müdürü
A. Füsun İnce

Basıldığı Yer :
DİRLİK MATBAASI
Belediye Sitesi No. 14
Telefon: 71205
NİZİP

ABONE ÜCRETİ
YILLIK
350.000 TL.
(KDV Dahil)

İLAN TARİFESİ
Resmi İlanlar tek sütun santimi 11.
keme İlanları tek sütün santimi 5.
Parti, Dernek, Şirket, Kooperatif Kon
zük İlanları, Teşekkür, Başsağlığı İlan
fiatlarla yayınlanır. Reklamlar pazar

Türkiye'nin Hampetrol ithalatı

● Baştarafı Sayfa 1'de

ithalat için ödenen döviz miktarı ise 2 milyar 171 milyon dolar düzeyinde oldu.

1991 yılı Ocak-Ekim dönemi'nde, 1 milyar 27.8 milyon dolar karşılığı 14 milyon 556.2 bin ton hampetrol ithal edilmişti Türkiye'nin hampetrol ithal ettiği ülklerin başında da Suudi Arabistan, Libya, Çin, Mısır, Rusya ve İran'dan da ithalat yapıldı.

Bu ülkeler arasında en ucuz hampetrol alımı varili 18 dolara Suudi Arabistan'dan, en pahalı 21 dolara Abudabi'den yapıldı. Geçmiş yıl sözkonusu dönemde Türkiye'nin ithal ettiği ham petrolün ortalama varil fiatı ise 18.8 dolar olarak hesaplandı. Bir önceki yıl rakam 19 dolar idi.

İlimiz Hububat - Bakliyat

Baştarafı sayfa 1'de

şeker ve yağ ihracatında patlama görüldüğünü belirten Batallı, şöyle dedi:

"Bölgemizden geçen yıl 51 milyon 212 bin dolar buğday ununda yüzde 22 milyon 374 bin dolarlık 71 bin 150 ton kristal şeker, 11 milyon dolarlık 30 bin 85 ton margarin ve bitkisel yağ ihracaatı yapıldı. Buğday ununda yüzde 1.., kristal şekerde yüzde 159 oranında daha fazla döviz girdisi sağlandı.

Cemil Elektrik

CEMİL AKSOY

Her Türlü Elektrik Otomatik Sistem ve Bobinaj İşleri Yapılır

Saha Mahallesi Necip Mahmut Caddesi No 73

Tlf : 72162

GAZİANTEP'TE 49 BİN HAYVAN

Baştarafı sayfa 1'de

çukbaş brucella'ya, 2 bin 572 büyükbaş hayvan theleriosis hastalığına, 250 bin karatlı hayvan ... neWcatsle hastalığına karşı aşılanacak.

Açıklamada, geçen yıl 901 bin 477 küçük, bu... yük ve kara... nun çeşitli ... karşı aşılan... dildi.

TV'DE BUGÜN

1 PROĞRAM

06.56 Açılış
06.45 yayçep
07.00 Gün Başlıyor
08.00 Haberler
8.10 Gün Başlıyor
10.00 Haberler
10.30 Çizgi Film
Beetlejuice
10.20 Arkası Yarın
Ölümün Eşiğinde
10.55 Salıncak
11.35 Müzikli Dakikalar
11.25 Arkası Yarın
Telefondaki Ses
13.15 Dizi Film
Boş Yuva
12.35 Bir Solist
13.00 Haberler
13.15 Arkası Yarın
Tutku
14.16 Dizi Film
15.00 Haberler
15.10 Arkası Yarın
Camilla
16.00 Çocuk Kuşağı
17.20 Bu Toprağın Sesi
17.45 Türkiye'de
Hayvancılık
18.00 Haberler
18. 30 Değişen Aile
19.00 Akşama Doğru
20.00 Haberler ve Hava
Durumu
20.40 Spor
21.00 Yarışma
22.05 Eğrisiyle
Doğrusuyla
22.35 Müzik Yelpazesi
23.55 Herşeye Rağmen
00.00 Haberler
00.30 Sinema

2 PROĞRAM

08.10 Açık Lise
09.30 Açık Öğretim
12.00 GAP TV'ye Geçiş
17.00 Açılış
17.20 Arkası Yarın
Sevgi Bağları
18.18 Arkası Yarın
Yalan Rüzgarı
19.00 Akşam Bülteni
19.50 Haftanın Sohbeti
19.20 Ezgi Akşamı
20.30 2. Ligden görüntü
21.00 Dizi Film
Şehrin Meleği
22.00 Gece Bülteni
23.20 Sinema

GAP

11.58 Açılış ve Program
12.00 Çizgi Film
12.20 Çember
13.10 Dizi Film
Güz güneşi
13.00 Belgesel
Zamanın Öyküsü
13.58 Tarım Sağlık
14.00 Haberler ve Hava
Durumu
14.30 Sinema
15.50 Anadolu'dan
Görünüm
16.30 Gide Gide GAP
17.45 TV 2'ye Geçiş

İnterSTAR

07.00 Dizi Film
Bu Dünyanın Dışında
07.30 Dizi Film
Geniş Aile
08.00 İyi Günler
Türkiye
09.30 Dizi Film
Emperatriz
10.15 Dizi Film
Santa Barbara
10.50 Sinema
12.30 Inter STAR Haber
12.30 Dizi Film
San Fransisko
13.50 Arkası
Sevgi
14.1g Arkası
Başka
15.30 Çizgi Film
İhanet
16.40 Çizgi Film
Taş Devri
16.00 Çizgi Film
Yoginin Ç
16.30 Dizi Film
Roc
17.00 InterSTAR
17.30 Dizi Film
Cesur ve
17.35 Dizi
Düş Dünya
18.00 Ayna Ay
18.30 Dizi Film
Magnum
19.30 Ana Hab
20.30 Tamam
Devam
21.40 Laf Laf
22.30 InterSTAR
23.00 Dizi Film
Kanun ve D
23.50 Yasemin
24.00 Haberler
01.35 Dizi Film
03.56 Dizi Film
Simon ve Simon
04.10 Dizi Film
Ajan 12
05.20 Konser
05.50 Çizgi Film
Taş Devri
06.15 Dizi Film
Charles İş

Gayrimenkül Açık Artırma İlanı Nizip İcra Müdürlüğünden

Satılmasına karar verilen gayrimenkulün :

İli	İlçesi	Köyü	Mevkii	Cinsi	Yüzölçümü
Gaziantep	Nizip	Gökçeli	Taşlık	Bağ fıstıklık ve tarla	84.000m2

Parsel	Hissesi	Kıymeti
790	Tam	252.000.000 TL.

SATIŞ ŞARTLARI

1— Satış 12.3.1993 Pazartesi günü saat 10.20—10.30 arasında Belediye mezat salonunda

Açık artırma suretiyle yapılacaktır. Bu artırmada tahmin edilen kıymetin % 75 ni ve rüçhanlı alacaklılar varsa alacakları toplamını ve satış masraflarını geçmek şartı ile ihale olunur. Böyle bir bedelle alıcı çıkmazsa en çok artıranın taahhüdü baki kalmak şartı ile 11.3.1993 Perşembe günü aynı yer ve saatte ikinci artırmaya çıkarılacak bu artırmada da tahmin edilen kıymetin %40 ını ruchanlı alacaklılar varsa alacakları toplamını ve satış masraflarını geçmesi şartı ile ihale edilecektir

2— Artırmaya iştirak edeceklerin, tahmin edilen kıymetin % 20si nisbetinde pay akçesi veya bu miktar kadar milli bir bankanın teminat mektubunu vermeleri lazımdır. Satış peşin para iledir, alıcı istediğinde 20 günü geçmemek üzere mehil verilebilir Tellaliye damga vergisi KDV ile tapu harç ve masrafları alıcıya aittir. Satışı yapılan Gayri – menkülün aynından doğan birikmiş vergiler satış bedelinden ödenir.

3— İpotek sahibi alacaklılarla diğer ilgililerin «+» bu gayrimenkul üzerindeki haklarını hususiyle faiz ve masrafa dair olan iddialarını dayanağı belgeler ile onbeş gün içinde dairemize bildirmeleri lâzımdır; aksi takdirde hakları tapu sicili ile sabit olmadıkça paylaşmadan hariç bırakılacaklardır.

4— Satış bedeli hemen veya verilen mühlet içinde ödenmezse İcra iflas Kanununun 133. maddesi gereğince ihale feshedilir. İki ihale arasındaki farktan ve diğre zararlardan ayrıca yüzde 30 temerrüt faizinden alıcı ve kefilleri müteselsilen sorumludurlar ihale farkı diğer zararlar ile temerrüt faizi ayrıca hükme hacet kalmaksızın da irece tahsil edilir. Öncelikle teminattan karşılanır.

5— Şartname, ilân tarihinden itibaren herkesin görebilmesi için dairede açık olup masrafı verildiğitakdirde isteyen alıcıya bir örneği gönderilebilir.

6— Satışa iştirak edenlerin şartnameyi görmüş içeriğini kabul etmiş sayılacakları, başkaca bilgi almak isteyenlerin 1991/185 sayılı dosya numarasiyle müdürlüğümüze başvurmaları ilan olunur. 20.1.1993

(+) İlgililer tabirine irtifak hakkı sahipleri de dehildir.

İcra Müdürü
22586

Mühür ve İmza

BİZ KADINLAR

FÜSUN

KAHVEHANE ve Aile Yaşamı

Çoğu kez hanımlar yakınırlar. «Hiç bir akşam evde oturmuyor kocamız Sanki ev değil otel burası yatmaktan yatmaya eve geliyor diye.

Bu kez kahveye gitmekten hoşlanmayan bir boy, karısının iki-üç akşam evde oturduğunda «Erkekler böyle kadın gibi evde oturmaz. Neden sen de çıkmıyorsun? Sen çık da biz de rahat edelim» dediğini aktardı. Ardından «Kadın dışarı çıkan kocayı evde tutabilmeli kanımca. Oysa bizimki tam tersi, beni evden uzaklaştırmak istiyor» eklemesini yaptı.

Gerçi Anadolu'da erkeklerin akşamları kahvehaneye ya da odalarda toplanıp görüşmeleri geleneği vardır; bu, iş ve mahalle ya da köyün gereksinimlerini karşılamak için bir çeşit toplantı geregidir. Böyle çıkmalara bir diyeceğimiz yok Ama erkek akşam yemeğini yiyince kendini dışarı atmak istiyorsa, ya da kadın kocasının gitmesi için dua ediyorsa bu, hayra alamet değildir.

Eğer evlilikte uyum yoksa, ne kadın kocasının erkenden gelmesini ister, ne de koca iş çıkışı doğrudan eve gidebilir. Erkek yönünden toplumsal baskıyı da katmak gerek. Çünkü bazı kez çevreden «Ne o, hanım, mı izin vermiyor, evden çıkamaz oldun» diyenler de oluyor kuşkusuz.

Evlilik, paylaşılan yaşamdır. Bunun yeri de evdir elbet. Eğer sevgi ve saygı varsa ortak konuşulacak konular tükenmediyse, ev çekicidir. Evde dinlenilir, evde çalışılır, evde yaşanılır. Eşlerden biri evden kaçmak için bahaneler yaratıyorsa ya da eşini kaçırmaya çabalıyorsa tehlike zilleri çalıyor demektir. Nasıl vücutta bir rahatsızlık olduğu zaman ilgili organlar ağrıyla haber veriyorsa, aile içindeki tatsızlıkların ilk habercisi de bilerek, isteyerek ev dışında geçirilmeye çalışılan zamanlardır.

Ortak yapılan işlerden zevk alınabiliyorsa, birlikte geçirilen zamanlar değerlendirilebiliyorsa, o evliliğin temeli gibi geleceği de sağlamdır.

Tehlike zilini eşlerden biri çaldırmaya başladıysa, durup düşünme zamanıdır. Kendinize nerede yanlış yaptığınızı sormanız gerekir. Eğer sizce yanlışınız yoksa, konuşun eşinizle. Sizin doğrularınıza katılmıyor olabilir.

Evlilik; bireysellik tartışmasına dökülmeyi çoğu kez birlikteliği benim

● Devamı Sayfa 4'de

Kahvehane ve Aile

Baştarafı Sayfa 3'de

semektir. Belki arada eşlerin her ikisi de yalnız kalmak isteyebilir. Bu bireyselliğin gereğidir. Ama bu yalnızlık isteği sürekliyse evlilikle bağdaşması olası değildir.

Kısaca özetlersek eşiniz sizi evde istemediğini hissettiyorsa ya da siz sık sık dışarda olmayı yeğliyorsanız durup evliliğinizi bir gözden geçirin. Sorularınızı net sorup net yanıtlayın. Aynı soruları eşinize de yöneltin. Konuşarak hem sorununuzu dile getirebilirsiniz hem de çözüm bulabilirsiniz. Çünkü kaçış, çıkmazdır kanımca.

GAYRİMENKULÜN AÇIK ARTIRMA İLANI

NİZİP İCRA MüDüRLüĞüNDEN

Satılmasına karar verilen gayrimenkulün :

İli	İlçesi	Köyü	Mevkii	Cinsi	Yüzölçümü	Parsel
Gaziantep	Nizip	Balaban Köyönü	Fıstıklık		12300 m2	311

Hissesi	Kıymeti
Tam	48.000 000 TL

SATIŞ ŞARTLARI

1– Satış 13.1993 Pazartesi günü saat 10.00–10.10 arasında Belediye mezat salonunda

Açık artırma suretiyle yapılacaktır Bu artırmada tahmin edilen kıymetin % 75 ni ve rüçhanlı alacaklılar varsa alacakları toplamını ve satış masraflarını geçmek şartı ile ihale olunur Böyle bir bedelle alıcı çıkmazsa en çok artranın taahhüdü baki kalmak şartı ile 11.3.1993 Perşembe günü aynı yer ve saatte ikinci artırmaya çıkarılacak bu artırmada da tahmin edilen kıymetin %40 ını rucnanlı alacaklılar varsa alacakları toplamını ve satış masraflarını geçmesi şartı ile ihale edilecektir.

2— Artırmaya iştirak edeceklerin, tahmin edilen kıymetin % 20'si nisbetinde pey akçesi veya bu miktar kadar milli bir bankanın teminat mektubunu vermeleri lazımdır Satış peşin para iledir, alıcı istediğinde 20 günü geçmemek üzere mehil verilebilir Dellâliye Damga vergisi KDV alıcıya aittir. Gayrimenkulün aynından doğan birikmiş vergiler satış bedelinden ödenir.

3— İpotek sahibi alacaklılarladiğer ilgililerin (+) bu gayrimenkul üzerindeki haklarını hususiyle faiz ve masrafa dair olan iddialarını dayanağı belgeler ile onbeş gün içinde dairemize bildirmeleri lazımdır; aksi taktirde hakları tapu sicili ile sabit olmadıkça paylaşmadan hariç bırakılacaklardır

4— Satış bedeli hemen veya verilen mühlet içinde ödenmezse İcra İflas Kanununun 133. maddesi gereğince ihale feshedilir [illegible] İki ihale arasındaki farktan ve diğer zararlardan ve ayrıca temerrüt faizinden müteselsilen mesuldürler temerrüt faizi %30 dur. İhale farkı ve temerrüt faizi ayrıca hükme hacet kalmaksızın tahsil olunur öncelikle teminat bedelin–den alınır.

5— Şartname, ilân tarihinden itibaren herkesin görebilmesi için dairede açık olup masrafı verildiği takdirde isteyen alıcıya bir örneği gönderilebilir.

6— Satışa iştirak edenlerin şartnameyi görmüş içeriğini kabul etmiş sayılacakları, başkaca bilgi almak isteyenlerin 1991/820 sayılı dosya numarasiyle müdürlüğümüze başvurmaları ilan olunur. 20.1.1993

(+) İlgililer tabirine irtifak hakkı sahipleri de dahildir.

İcra Müdürü
22586
Mühür ve İmza

Düşünceye Sal

Baştarafı Sayfa 1'de

nü, öldürme olayını 2 ayrı islami kuruluşun üstlenmesi. Bunlar nasıl islami kuruluştur ki öldürüyorlar ya da öldüreni alkışlıyor veya öldürmeyi benimsiyorlar?

Demokrasi deyip duruyoruz ama, ne yazık ki bu kavramı ve demokrasinin getirdiği nimetleri anlamaktan aciz olanlar toplumumuzda az değil. Sayın Mumcu'nun bizi de kızdıran yazıları vardı. Ama, Uğur Mumcu düşüncelerini falanın hoşuna gitsin diye yazmıyor ki. Yazarın düşüncesi kendine aittir; toplum benimser ya da benimsemez. Görüşlerini beğenmiyorsanız; size göre yanlış yazıyorsa, siz doğrusunu yazın.

Üzüldük. Y
yın Mumcu'n
değil, Türk
hâlâ düşünce
karşı kıyım
sayan zihni
na da üzüld

YİT

Nizip N
lüğünden alın
nüfus cüzdan
tim.

Hükümsü

Nuri Bor

TOROS

TOROS GÜBRE

Zirai İlaç Zirai Al

ve Hibrit Tohum

Merkez: Saraç Yokuşu no:38
Şube: Buğday Pazarı no:5 NİZİP
TEL: 748 46
FAX: 710 01

HALKI AYDINLATMAK ONU YÖNETMEKTEN ÇOK DAHA ZORDUR

NİZİP

GÜNLÜK SİYASİ BAĞIMSIZ GAZETE

TEL: 71265 Kuruluş : Mart 1968 YIL : 24 Sayı 3608

27 OCAK 1993 Çarşamba Fiatı 1500 TL

Nizip İlkokul izcileri ilaç Toplama Kampanyası Başlattı

Nizip Mehmt Akif, Sa-ih Ekmekçi ve Mustafa Özkaya ilkokul-arı izcile-nin yoksullara verilmek üzere ilaç toplama kam-panyasına başladıkları ve kisa zamanda b r hay li ilaç topladıkları bildi-rildi .

İlkokul izcileri temsilci leri gazetemize gelerek, i-laç toplama kampanyası-nı halka duyurmamızı ve destek olmamızı iste-diler.

Öğrenciler aracılığı ile ilaç toplanması için ilçe Mil'i Eğitim Müdürlü günden destek alındığı Kaymakam Ruhi Kulanın da onay verdiği belirtili yor.

Toplanan ilaçlar hasta-neye ve sağlık ocaklarına

● Devamı Sayfa 2'de

BİZ KADINLAR

FÜSUN

Doğrular Yok Edilemez

Bazı günler kalem, siz istemezseniz de yazar. Bazı günlerse ne kadar çabalarsanız elinize ala—mazsınız onu.

Pazar günü öğle saat-leri Uğur Mumcu'ya dü zenlenen suikastı dinler-ken nefretle doldu taştı yüreğimiz. Ama kalem çalışmaz oldu.

Pazartesi günkü gaze-telerde onunla ilgili pek çok yazı vardı. Hepsinde terör lanetlenip, Uğur Mumcu anlatılıyordu. Or tak dilek «Bu son olsun» du.

Evet, yazık ki ülkemiz de terör sade vatandaşın yanı sıra, az yetişen be-yinleri de yok ediyor. U-ğur Mumcu'nun, uzun süredi, öldürülme korku suyla yaşadığını anlıyo-ruz okuduklarımızdan. Devlet bu noktada, gücü-nü gösterebilmeli. Katili yakalasanız da ölen insa nı geri getiremezsiniz çünkü. Asıl ilginç olan bu ölüm tuzaklarını ha-zırlayanların perva rsızca önceden tehditlerini yap maları.. Sonuçta onlar tehdidi eyleme dönüştü-rüyorlar ama yazık ki ne eylem öncesi ne de son-rası yakalanmıyorlar. Er de iyi bir iş yapmış gibi cinayete sahipleniyorlar. Hatta yalnız bir örgüt

Devamı sayfa 4'de

TEK Memurlarından Şikayet

Nizip'te en çok şikayet ler TEK'le ilgili oluyor. Zaman zaman hemşehri-lerimiz gazetemize kadar gelerek TEK'ten ya da memurlardan yakınırlar. Biz bu yakınmaların ço-ğunu atlarız. Ama yine gelirler.

Dün Nebi Şimşek adlı bir hemşehrimiz geldi. «TEK'de nerdeyse millet birbirine giriyordu TEK memurları bizimle dalga geçiyorlar. Para ödeyen biziz. Anlamadığımız şe-yi sormak hakkımız de-ğil mi? Bana 76 bin lira lık ihbarname verdiler. Gittik, 80 bin küsür isti-yorlar. Zam mı oldu de-dik. Yok dediler. Farkın nereden geldiğini öğren-mek istedik dalga geçti-ler. Yanlız benimle de-ğil, bir çoğu yurttaşla a-lay eder gibi konuşup gü lüşüyorlar. Sonunda halk patladı. Kavga çıkacaktı ki, vezne dar arkaya kaç tı

«Borcumuz neyse öde yelim. Devlet işleri vergi

Devamı sayfa 3'te

Gözlerinizi Dinlendirin

Göz yorgunluğu zaman zaman insanı canından bezdirir. Ancak bazı ba-sit yöntemlerle bu sorun-nu çözebilirsiniz.

Derin ve düzenli ola—rak nefis alıp verin. Bu bütün vucudunuzu oldu-ğu kadar gözlerinizi de dinlendirecektir.

Herhangi bir şeye bak manız gerekiyorsa göz u-cuyla değil doğrudan bak mayı alışkanlık haline ge tirin. Gözleriniz yetine kafanızı çevirmeyi tercih edin.

Hergün gözlüklerinizi kısa bir süre için gözü--nüzden çıkarıp, göz'erini zi dinlendirmeyi alışkan lık haline getirin.

Gözlerinizi çok yorgun hissediyorsanız gözlerini

Devamı Sayfa 3'te

Aramızdan Ayrılanlar

Veli Aydemir
Fevzi Çelik
Feridun Öztürk
Zekiye Küçük
Osman Demirbilek
Bilal Yiğitoğulları

Altın,43 Yılda 6 Liradan 93 Bin Liraya Yükseldi

Altın, «Altın Çağı»nı 1980'li yıllarda yaşadı.

1991 yılı fiyatlarıyla hesaplandığında, 24 ayar külçe altının gram fiatı en yüksek düzeyine 1988 yılında ulaşırken, en dü-şük düzeyine ise 1971 yı-lında indi.

Kapalıçarşı'dan elde e-dilen veriler ve DİE'nin enflasyon rakamlarına dayanarak yptığı hesap lamalara göre, 1950 yılı başında cari fiatlarla 6 li ra olan küçe altının g ram fiatı 1993 yılı ocak ayı başında 93 bin 800 li raya ulaştı.

1980-1990 dönemi külçe altın için «altın çağ» ol-du. bu dönümde altın fiat ları hızla yükselirken, 1990'lı yılarda da durgun luk yaşandı.

Devamı sayfa 3'te

NİZİP GAZETESİ

Sahibi
H. Hüseyin İnce
Yazı İşleri Müdürü
A. Füsun İnce

Basıldığı Yer :
DİRLİK MATBAASI
Belediye Sitesi No. 14
Telefon: 71205
N İ Z İ P

ABONE ÜCRETİ
YILLIK
350.000 TL.
(KDV Dahil)

İLAN TARİFESİ
Resmi İlanlar tek sütun santimi 11.000
keme İlanları tek sütün santimi 3.000
Parti, Dernek, Şirket, Kooperatif Kong
zük İlanları, Teşekkür, Başsağlığı İlan
fiatlarla yayınlanır. Reklamlar pazar

Şiir Köşesi

Aşık Abdil Alkurt

Bosna Herseke Yardım

Uyuma zamanı değil ey muhammed ümmeti
Ne Allahın farzı kaldı ne peygamber sünneti
İnim inim inleşirken Bosna Hersek milleti
Esir düşen müslümanlar zincire vuruluyor
Çarmığa verilerek kol kacak kırılıyor

★

Biz nasıl müslümanız müslümana böyle mi
Balkan'da katliam olsun biz duralım öyle mi
Sakın Sırplar Anamasın Klinton'a vur demi
Dünyanın dört bucağında islamlar eziliyor
Hergün yüzlerce müslüman kurşuna dizilyor

★

Müslümanlık yok olsa da sizler için ne yazar
Sırplara dil uzatmayın Klinton size kızar
Sizler hep ödül hastası bu zulümler çok uzar
Bizim müslüman bacımız feryat edip ağlıyor
Gözü yaşlı bekar kızlar tecavuze uğruyor

★

Günden güne artmaktadır yüreğdeki acımız
Tecavüzler çoğaldıkça ağlıyor din bacımız
Kafirlere dur demeye yetmiyor mu gücümüz
Bu zulümler uzadıkça bizlere dert ekliyor
Bosna Hersek dindaşınız bizden yardımbekliyor

Cemil Elektrik

CEMİL AKSOY

Her Türlü Elektrik Otomatik Sistem ve Bobinaj İşleri Yapılır

Saha Mahallesi Necip Mahmut Caddesi No 73
Tlf : 72162

Nizip ilkokul izcileri

Bastarafı sayfa 1'de

teslim edilecek, buradan da hasta ama yoksullara verilecek.

Nizip izcileri başkanlarından Mehmet Kılıç, atım Nizip'teri ilaç kampanyasına katılmaya çağırdı. Sayın Kılıç şöyle dedi:

« Evde kullanılmadan duran ve de kullanılmayacak olan ilaçları en ya

kın okula biz oradan teslim ederiz katılacaklar rum

TV'DE BUGÜN

1 PROĞRAM

06.58 Açılış
06.45 yayçep
07.00 Gün Başlıyor
08.00 Haberler
8.10 Gün Başlıyor
10.00 Haberler
10.30 Çizgi Film
Müfettiş Gadget
10.20 Arkası Yarın
Ölümün Eşiğinde
10.55 Kadın Saati
Hanımlar Sizin İçin
11.35 Müzikli Dakikalar
11.25 Arkası Yarın
Telefondaki Ses
12.35 Dizi Film
Rüyalarını Derle
13.00 Haberler
13.15 Arkası Yarın
Tutku
13.40 Sinema
15.00 Haberler
15.10 Arkası Yarın
Camilla
16.00 Çocuk Kuşağı
17.20 Bu Toprağın Sesi
18.00 Haberler
18.10 Kayak Merkezleri—
18.35 Tıp Dosyası
19.00 Akşama Doğru
20.00 Haberler ve Hava
Durumu
20.40 Spor
20.45 Bir Kadın
Bir Erkek
21.20 Söz Meclisten İçeri
22.40 Sinema
23.25 Geçmişe Özlem
00.00 Haberler
00.30 Sinema

2 PROĞRAM

08.10 Açık Lise
09.30 Açık Öğretim
12.00 GAP TV'ye Geçiş
17.00 Açılış
17.20 Arkası Yarın
Sevgi Bağları
18.18 Arkası Yarın
Yalan Rüzgarı
19.00 Akşam Bülteni
19.20 Ahmet Tan'la 20
Dakika
19.50 Tele Müzik
20.40 Karalama Defteri
21.15 Sazdan Sözden
20.45 Yaşayan Şiirimiz
22.00 Gece Bülteni
23.20 Sinema

GAP

11.58 Açılış ve Program
12.00 Çizgi Film
12.40 Belgesel
13.00 Dizi Film
13.58 Tarım Sağlık
14.00 Haberler ve Hava
Durumu
14.16 İçimizden Biri
14.31 Açıl Kitap Açıl
seçtiklerimiz
16.30 Gide Gide GAP
17.45 TV 2'ye Geçiş

İnterSTAR

07.00 Dizi Film
Bu Dünyanın Dışında
07.30 Dizi Film
Geniş Aile
08.00 İyi Günler
Türkiye
09.30 Dizi Film
Emperatriz
10.15 Dizi Film
Santa Barbara
10.50 Sinema
12.30 Inter STAR Haber
12.30 Dizi Film
San Fransisko
13.50 Arkası
Sevgi
14.1g Arkası
Başka
15.30 Çizgi Fi
İhanet
16.40 Çizgi Fi
Ninja Kaplu
16.00 Çizgi Fi
Yoginin Ç
16.30 Dizi Fil
Charles İş
17.00 InterSTA
17.35 Dizi Fil
Cesur ve
17.35 Dizi
Düş Dünya
18.00 Ayna A
18.30 Dizi Fil
Stingray
19.30 Ana Hab
20.00 Dizi Fil
Polis
20.30 Tamam
Devam m
21.00 Sinema
23.00 Dizi Fil
Hırsızlar
00.10 Yasemin
00.40 InterSTA
03.00 Dizi Fil
Miami Vice
04.10 Mini Diz
Magnum
05.00 Gecenin
06.15 Dizi Fil
Mavi Gezeg
05.50 Çizgi Fil
Ninjo Kaplumb

Sönmez Elektrik

Toptan, Perakende inşaat ve Sanayi Elektrik Malzemesi Telefon Makinası, Aksesuar, Posta Kutusu, Ticareti

Mehmet Korokoya

Bol Çeşit Uygun Fiat

TLF: 744 22 PTT Cad. İlfaiye Sokak No 1-A — Nizip

Uçak Seferleri

ANKARA/GAZİANTEP
KIŞ TARİFESİ

Günler	Ankara kalkış Saat	Gaziantep varış Saat
Pazartesi	15.25	16.35
Salı	15.25	16.35
Çarşamba	15.25	16.35
Perşembe	15.25	16.35
Cuma	15.25	16.35
Cumartesi	15.25	16.35
Pazar	15.25	16.35

İSTANBUL / GAZIANTEP DİREK SEFERLER

Günler	İstanbul kalkış Saat	Gaziantep varış Saat
Salı	09.15	10.55
Perşembe	09.15	10.55

GAZİANTEP /ANKARA KIŞ TARİFESİ

Günler	Gaziantep kalkış Saat	Ankara varış Saat
Pazartesi	17.25	18.45
Salı	17.25	18.45
Çarşamba	17.25	18.45
Perşembe	17.25	18.45
Cuma	17.25	18.45
Cumartesi	17.25	18.45

GAZİANTEP /İSTANBUL DİREK SEFERLER

Günler	Gaziantep kalkış Saat	İstanbul varış Saat
Salı	11.45	13.30
Perşembe	11.45	13.30

Altın 43 Yılda

Baştarafı Sayfa 1'de

1991 yılı fiatlarıyla, 1979 yılı başında 67 bin 912 lira olan külçe altının gram fiatı, 1980 yılında 98 bin 997 liraya fırladı. 1980-1990 döneminde külçe altının gram fiatı 1991 sabit fiatlarıyla 100bin liranın altına inmedi. Külçe altın şimdiye kadar en yüksek fiatına 162 bin 63 lira ile 1983 yılında ulaştı. (O günkü fiatlarla 3 bin 9[illegible] lira.)

Külçe altın 1991 fiatlarıyla ikinci en yüksek değerine 154 bin 157 lira ile 1931 yılında erişirken üçüncü en yüksk değerine de 132 bin 723 lira ile 1928 yılında ulaştı..

TEK

Baştarafı Sayfa 1'de

sız, ödemesiz yürümez. Ama biz paramızın nereye gittiğini bilmek istiyoruz. 5—10 bin lira faz la ödemişiz, önemli değil. Ama memur nazik olmalıdır. Onlar devleti temsil ediyorlar. Bu acayip tutumları ile vatandaş devlete kışkırtılmış oluyor.

Nebi Bey haklı. Nebi beyler haklı. Memurun velinimeti vatandaştır. O na karşı nazik olmaları gerekir. Çünkü memur, vatandaşa hizmet için oradadır.

Gözlerinizi Dinlendirin

Baştarafı sayfa 1'de

zi kapatıp avuç içlerinizi üzerlerine kapatın. Avcak bastırmayın. Sadece ışığı kesin. Birkaç daki ka için rahatlayın.

KAHVECİ EMMİ

Adnan ÖZER

Düşünüyorum da, tepkileri iyice azalmış, uysal, durgun bir toplum mu olduk ?

En çok zarara uğrayan gariban vatandaş. Fakat o susuyor, eşşek yüküyle para kazananlar ise sızlanıyor, bağırıyor, çağırıyor.

Bunun yanında keyfi gıcır olanlar da var...İşte böyle keyfi gıcır olan bir milletvekiline sormuşlar sırada sırada da olsa yüzünü görecek, seni bulabileceğimiz bir büron vardı. Onu da satmışsın» denildiği zaman «ne zannediyorsunuz, artık gelip te orda mı oturacağım Bundan sonra parası nerde kuvvetliyse ordan kontenjan adayıyım, olmasa da olur» demiş ve hemşerilerine ihtiyacı kalmadığını belirtmiş.

Vaadedilen iyilikler, mutluluklar çifte anahtarlar gerçekleştirildi mi ne oldu bu muhteremlerin verdikleri sözlere. Gerçeğin katı yüzüyle karşılaşınca tokat yemiş gibi uyanıyor işte o zaman uyutulmuş olduğumuzu anlıyoruz.

★

Bizim verdiğimiz oyların meyvesi zamlar olarak, boş vermişlik ve aldatmacadır. Bu acı meyveler her zaman da yine bizim tepemize düşer diyor bir hemşerimiz.

Ne yapalım, suç bizde; onları seçenler de biziz çünkü.. Hepsi aramızdan çıkıyor. Bu ülkede kimin eli, kimin cebinde; kim kimi kazıklıyor, aldatıyor, aptal yerine koyuyor belli değil.

Belli olan tek gerçek, herkesin yapığı da yanına kâr kalıyor, diyen bir hemşerimiz bir iş için Ankara'ya gittiğini, aradığı adamı bulamadığını belirterek, kendisine aradığı adamın Ankara Etap Altınel otelinde takıldığını, dolayısıyla otele bakması söylendiğini; kendisinin de otele gittiğini ifade ederek, gördüğü manzara karşısında şaşırdığını söylüyor.

Aradığını adamı bulamadım ama bana yabancı olmayan yöremin üç siyasisini üç kadınla kumar oynarken görünce, onlara görünmeden çıktım ve gerçekten körler memleketinde şaşılar baş olurmuş dedim, diyor hemşerimiz.

★

Bir daire amiri, kendisine bozuk para veren vezneden ait olduğu banka müdürünü telefonla arayarak «vay efendim sen bana nasıl bozuk para verirsin, benim kim olduğumu bilmiyor musun, arkamda kimlerin olduğunu biliyor musun, seni sürüdürürüm» demiş. Vay talihsiz banka, vay talihsiz veznedar ! Parayı verdiğiniz adamı bilin, ona göre para verin, yoksa sizi sürüdürür.

Ne günlere kaldık, daha neler göreceğiz! Dedikoduya bakılırsa banka müdürü de güçlü ve dokalı daire amirinden şikayetçi olmuş. Ama sonu tatlıya bağlanmış.

İyi yemek güzel bir ocakta pişer,
Halkı sömürenlerin midesi şişer,
Ben koalisyon iktidarıyım deme
İki iskemle arasına oturan yere düşer

Utanın be ! Yeter artık utanın
Anasını sattınız bu güzel vatanın
Size adam diye alkış tutanın
Büküp, büküp ellerini kırmalı

Doğrular yok Edilemez

Baştarafı Sayfa 1'de

yetten mertlik payesi çıkarmak istercesine «biz yaptık» diyebilenler, birden çok oluyor yine öyle oldu...

Gazetecilik zordur. Doğruyu, iyiyi, güzeli de dile getirseniz bundan gücenenler çıkabiliyor. Sizin doğrularınızla, okuyucunun doğruları her zaman kesişmiyebilir. O zaman hakaretler, tehditler birbirini izler. Hele bazı karanlıkları aydınlatma çabasına girmişseniz, alacağınız tepkiler saçtığınız ışığa paralel olur.

Bir daha terörün can almamasını dilemekle cinayetlerin sonu gelmeyecek kuşkusuz. Hele sorumlular yakalanıp cezalandırılmadıkça daha per vasız olacaklardır.

Bugün Nizip'te Muammer Aksoy Bulvarı var, Bahriye Üçok Parkı var. Bu isimleri her söyleyişte onları hedef alanları düşünüyoruz. Kişi olarak bugün yaşamıyor olmaları, inandıkları doğruları yok etmemiştir. Tam aksine onlara saldıran düşünceye, normal tartışma ortamında gösterebileceğimiz hoşgörüyü ağötürmüşlerdir. İnsanlar eğer geride eser bırakmışlarsa ölümsüzleşmişlerdir. Bunu başaranları bombalayıp, kurşunlayarak öldüremeyeceklerinin bilincine varamayanlara ne denilebilir?

İLAN

Nizip Sağlık Kurum ve Kuruluşları Bakım Onarım İnşaa ve Yaşatma Derneği Başkanlığından

Derneğimizin olağan kongresi 26.3.1993 Cuma günü saat 15.00'de derneğimiz merkezinde yapılacaktır. Yeterli çoğunluk sağlanmadığı takdirde 2. toplantı 9.3.1993 günü aynı saat ve aynı yerde yapılacaktır.

GÜNDEM:

1— Açılış
2 - Atatürk ve şehitlerimiz için saygı duruşu
3— Divan kurulu seçimi
4— Yönetim kurulu çalışma raporunun okunması ve ibrası
5— Yeni yönetim kurulu seçimi
6— Dilek ve temenniler

Op.Dr. Muhittin Aksöy
Nizip Sağ. Kur. Kur. Bak.
On. ve Yaş. Der. Başk.

Gerekli Telefonlar

Devlet Hastanesi	75400
Sağlık Ocağı 1 nolu	71155
Sağlık Ocağı 2 nolu	71653
Verem Savaş Dispanseri	71091
Yangın	094 ve 73000-48
Savcı	71066-71068
Jandarma	71056
Polis	71702
Trafik	75474
PTT Arıza	021
PTT Santral	72000
Şehirler ve Uluslararası Kayıt	051
Elektrik Arıza	72627
Su Arıza	73900-27-42
Belediye	73900
Belediye Özel Kalem	71926
Devlet Demir Yolları	71172
Otogar	71689
Turistik Otel	71684
Gençlik ve Spor Md.	71750
Ziraat Odası	71227

İLAN

Nizip Şoförler ve Otomobi... Odası Başkanlığından

Odamızın olağan genel kurul topla... 1993 tarihinde saat 9.00'da Belediye ... da aşağıdaki gündem görüşülecektir. ... olmadığı taktirde 14.2.1993 günü aynı ... saatte, aynı gündem görüşülecektir. Şö... rica önemle duyurulur.

Kadir Aydoğmu...
Nizip Şoförler ve Otom...
Odası Başkanı

GÜNDEM:

1 — Açılış ve Yoklama
2 — Kongre divanı seçim ve saygı d...
3 — Yönetim kurulu ve faliyet rapor... 1991, 1992 yılları kesin hesap bila... okunması ve müzakeresi
4 — Denetim kurulunun raporunun ... ve müzakeresi
5 — Yönetim ve denetim kurullarının...
6 — 1993-94-95. yılları tahmini gelir ... bütçelerinin görüşülmesi ve kabu...
7 — Yönetim kurulu üyelerine verilec... hakkı ile yönetim kurulu başkan ... vekilleri ile denetim kurulu üyel... lecek aylık ücretlerin tesbiti hak... rar ittihazı.
8 — Yönetim kurulu çalışma progra... rak görüşülmesi ve kabulü
9 — İstikraz (Borçlanma) ile gayrime... nır mal alım ve satımına ilişkin ... ile alım satım konusunda yönetim... na yetki verilmesi
10 — Odaca düzenlenecek ve onaylana... gelir karşılığında alınacak ücretle... ile yurt içi ve yurt dışı görev s... de ödenecek harçların tesbiti ha... görüşülmesi ve kabulü
11 — Öğrenci okutulması ve umumi fay... dım kuruluşlara yapılacak yardı... kında karar ittihazı
12 — Dilek ve temenniler
13 — Yönetim ile denetim kurulu asil ... rının yargı organı gözetiminde gi... çimi
14 — Kapanış

HALKI AYDINLATMAK ONU YÖNETMEKTEN ÇOK DAHA ZORDUR

NİZİP

GÜNLÜK SİYASİ BAĞIMSIZ GAZETE

TEL: 71295 Kuruluş : Mart 1968 YIL : 24 Sayı 3609 Fiatı 1500 TL

28 OCAK 1993 Perşembe

Uğur Mumcu Toprağa Verildi

Geçtiğimiz Pazar günü nkara'da otomobiline erleştirilen bombanın atlaması sonucu öldürü n gazeteci yazar Uğur fumcu'nun cenaze töre ni dün yapıldı.

Uğur Mumcu'nun ce nazesi Adli Tıp Morgun dan alınarak Cumhuriyet Gazetesi Ankara bürosu önüne getirildi.

Başbakan Vekili Erdal İnönü gazete önündeki törende Uğur Mumcu'yu öldürenleri adalete tes — lim etmenin hükümetin namus borcu olduğunu bildirdi.

Uğur Mumcu'nun cena zesi Cumhuriyet Gazetesi nin Ankara bürosu önü ne getirilmeden önce on binlerce yurttaş şiddetli yağmura rağmen Kızılay çevresinde toplandı .Saat 10'na doğru Mumcu'nun cenazesi Cumhuriyet ga zetesi önüne getirilerek katafalka konuldu.

Törene Mumcu'nun ai lesi ve yakınlarıyla çok sayıda gazeteci, Başba— kan Vekili Erdal İnunü ve bazı bakanlar katıldı. İnönü ve İlhan Selçuk birer konuşma yaptı.

● Devamı Sayfa 2'de

Polise Yapılan İhbarların Çoğu Asılsız Çıkıyor

Polise sık sık ihbarla - rın geldiği ve çoğunun a sılsız çıktığı bildirildi.

Polise yapılan ihbarla rın önemine değinen bir yetkili, «bu yönde Nizipli lere müteşekkiriz. Ama ihbarların nerdeyse %90 ı yanlış çıkıyor. Bu da polisi boş yere meşgul e diyor. Zaman kaybı da oluyor. Uygar ülkelerde

Devamı sayfa 4'de

ta

Diyoruz ki:

****

Apo'yu Dinledik Ve...

H. Hüseyin İNCE

Ertürk Yönderm'in rogramında Abdullah calan'ı dinledik. Ve dü ündük onun kişiliğini, h yapısını

calan'ın arkasına dü en binleri düşündük ve züldük. Çünkü, bir da ayı yürüttüğünü ileri üren, baş olduğunu id ia eden biri, dayanmak tediği kitleye hakaret tmez, etmemelidir. Ama bdullah Ocalan Kürt alkına ağır hakaretlerde ulunuyor. Bakın neler öylüyor .

«— Kürt halkı, kadın aştırılmış bir halktır, ço uklaştırılmış bir halk ır...

«— Kürtlük adına or ada ne var? Kürtlük a ına, namusuzluktan aşka ne var, hainlikten aşka ne var?

«— Kürt var mı yok nu? Ulus mudur, değil nidir?»

Tarihte çeşitli önder ler olmuş, amaçlarına u laşmış ya da ulaşamamışlar. Ancak hiç biri dayandıkları toplumu a şağılamamış hakaret et memiştir.

Gerçi Abdullah Öcalan Kürt olmadığını anıştıra rak, köylerindeki Ermenilerden ve babasının Ermeni dostları olduğundan söz ederek, kendi ailesinin de Ermeni olabileceğini ima ediyor, arkasından, «Kürt olduğum için değil sosyalist olduğum için Kürt halkının mücadelesine el attım» diye ekliyor. Ama ister Ermeni, ister başka bir milletten olsun. Kürtlere hakaret edemez ve etme meli idi.

Abdullah Öcalan «Eylemciyim ben, büyük eylemciyim» diyor konuşmasının bir yerinde. İş bu kadarla bitmiyor. Öcalan, «Ben bir romancı mı oluyorum hey? Veya ben oldukça sık artistlik

Devamı sayfa 3'te

Bosna Hersek'e İnsani Yardım Güçleşti

Bosna Hersek'te çarpış maların yeniden şiddet - lenmesinin ,bu cumhuri yetlere gönderilen insani yardımların yerine ulaş tırılmasını geciktirdiği bildirildi.

Birleşmiş Milletler yet kilileri bu dönemde insa ni yardım taşınmasının oldukça azaldığını ,bu - nun da Bosna Hersek'te yardıma ihtiyacı olan bölgeleri etkilediğini söy lediler.

Bu arada Müslümanlar la Hırvatlar arasında meydana gelen çarpışma ların hafiflediği haber verildi

Dün taraflar arasında esir değişimi yapıldı.

Baharat Zararlı Değil

Yemeklerin lezzetini arttırmak için kullanılan baharatların doğal besin ler oldukları belirtilerek sağlıklı insanlar için za rarlı olmadıkları ifade e- dildi.

Dokuz Eylül Universi tesi Tıp Fakültesi Diyet Uzmanı Olcay İncekas, karabiber, kırmızı biber, tarçın, hindistancevizi giki baharatların lezzetinin, içlerinde bulunan ve yağ moleküllerine ben— zeyen uçucu moleküller - den ileri geldiğini kayde derek, «Baharatlar uçucu moleküllerden oluştukla rı için açıkta bırakılırlarsa, tad ve kokuları bozu lur. Kapalı kaplar içeri - sinde saklanmaları gere kir. Ayrıca, baharatların yemeklerde kullanılan çe şitleri ve miktarları, yöre ya göre değişir. Örneğin, Doğu ve Güneydoğu'da bol miktarda acılı ve ba haratlı yemekler tüketi -

● Devamı Sayfa 4'de

Çiftçiler sigortalanıyor

Tarım Kredi Kooperatif leri Konya Bölge Müdürü Zafer Gülen, üyeleri bu lunan bütün çiftçilerin sigortalanacağını söyle di.

Başak Sigorta ile ya pılan protokol gereği geç tiğimiz yıl 5 bin çiftçi nin «Başak grup hayat sigortası»na bağlandığı nı belirten Gülen «Koope ratifimizin 90 bin üyesi bulunmaktadır. Amacı —

● Devamı Sayfa 4'de

NİZİP GAZETESİ

Sahibi
H. Hüseyin İnce
Yazı İşleri Müdürü
A. Füsun İnce

Basıldığı Yer :
DİRLİK MATBAASI
Belediye Sitesi No. 14
Telefon: 71205
NİZİP

ABONE ÜCRETİ
YILLIK
350.000 TL.
(KDV Dahil)

İLAN TARİFESİ
Resmi İlanlar tek sütun santimi 11.000 ... keme İlanları tek sütun santimi 5.000 ... Parti, Dernek, Şirket, Kooperatif Kong... zük İlanları, Teşekkür, Başsağlığı İlan... fiatlarla yayınlanır. Reklamlar pazarlığ...

İKİZCE'DEN
BİRDAMLA

Dünyanın Kahrı

AHMET ŞAHİN

Alan var mı dünya senin hazzını
Neyin var acıdan, zehirden başka ?
Nice cefakarlar çekmiş nazını
Görmedik zevkini, kahrından başka ?

Bir gün güldürdünse hemen ağlattın
Umut verip çoğu zaman aldattın
Her gelene mutlu yaşam arattın
Var mı dönen senin çarkından başka ?

Gelmişiz kolay mı çıkmak içinden
Bir lokma ekmeğin koştük peşinden
Gördüm baharını farksız kışıdan
Neyin var ? Borandan kışından başka ?

Her gelene sordum birer dert küpü
Hanki sıklet çeker sendeki yükü
Ne ben sonuncuyum ne giden ilki
Niceleri gitmiş dünkünden başka

Bitmen şu geceler uzar hastaya
Karalar giydirdin gönlü yaslıya
Tabutların tıpkı benzer postaya
Yok mu bir işlevin sevkinden başka ?

Sana bağlananlar gitiler mutsuz
Zengin de bu yönden yoksuldan farksız
Hizmetin gördük hep kayıtsız şartsız
Veremedin bir şey aşkından başka

Dünya Şahin duraklardan biridir
Çoluk çocuk birer meyve türüdür
İnsanoğlu kale desen yeridir
Yıkmaz onu birşey,derdinden başka

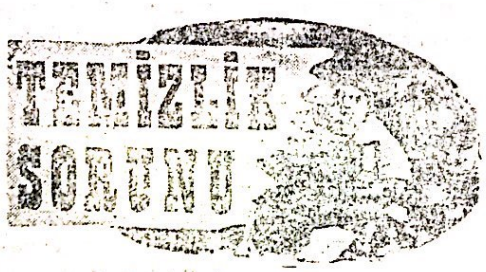

İlçemzi Temiz Tutalım !

Uğur Mumcu Toprağa Verildi

Baştarafı Sayfa 1'de

Uğur Mumcu'nun cenazesi çiçek yağmuru altında cenaze arabasına yerleştirildi. Cenaze insanseli şeklinde nitelenebilecek vatandaş topluluğu eşliğinde ve şiddetli yağmur altında Maltepe Camiine götürüldü.

Cenaze namazından sonra Uğur Mumcu Cebeci Asri Mezarlığında toprağa verildi.

Öte yandan protesto amaçlı Ajansı türk... me araçlarının ... itibaren 10 dk ... le kapattı.

TV'DE BUGÜN

1 PROĞRAM

06.56 Açılış
06.45 yayçep
07.00 Gün Başlıyor
08.00 Haberler
8.10 Gün Başlıyor
10.00 Haberler
10.30 Çizgi Film
Modern çocuklar
10.20 Arkası Yarın
Ölümün Eşiğinde
10.55 Kadın Saati
Güz güneşi
11.35 Müzikli Dakikalar
11.25 Arkası Yarın
Telefondaki Ses
12.35 Dizi Film
Dünya Bu İşte
13.00 Haberler
13.15 Arkası Yarın
Tutku
13.30 Müzik
14.16 Dizi Film
Mavi Ay
15.00 Haberler
15.10 Arkası Yarın
Camilla
16.00 Çocuk Kuşağı
17.20 Bu Toprağın Sesi
18.00 Haberler
18.10 Kamuoyu
18.10 T.S.K. Saati
19.20 İnanç Dünyası
20.00 Haberler ve Hava Durumu
20.40 Spor
21.00 4X21 Doludizgin
22.15 Stüdyo A
23.50 Dizi Film
Amerika
24.00 Haberler
00.25 Haftanın İstekleri

2. PROĞRAM

08.10 Açık Lise
09.30 Açık Öğretim
12.00 GAP TV'ye Geçiş
17.00 Açılış
17.20 Arkası Yarın
Sevgi Bağları
18.18 Arkası Yarın
Yalan Rüzgarı
19.00 Akşam Bülteni
19.25 Belgesel
Mahalli Basınımız
20.05 Dünya
Listelerinden
20.40 Avrupa'da Futbol
20.30 Yeşil Enerji
22.00 Gece Bülteni
22.35 Belgesel
japonyadaki kardeş
şehirlerimiz
23.25 Müzik

GAP

11.58 Açılış ve Program
12.00 Çizgi Film
12.06 Çizgi Film
Zıpzıldır
13.35 Herşeye Rağmen
13.28 Sizin için
seçtiklerimiz
14.00 Haberler ve Hava Durumu
14.16 Tüketici Köşesi
14.05 Belgesel
Kaptan Kusto
15.36 Tarım Sağlık
14.36 Merhaba GAP
16.30 Gide Gide GAP
17 45 TV 2'ye Geçiş

İnterSTAR

07.06 Dizi Film
Bu Dünyanın Dışında
07.30 Dizi Film
Geniş Aile
08.00 İyi Günler
Türkiye
09.30 Dizi Film
Emperatriz
10.15 Dizi Film
Santa Barbara
12.30 Inter STA...
12.30 Dizi Film
San Fransisko
13.50 Arkası Y...
Sevgi Işığ...
10.50 Sinema
14.1g Arkası Y...
Başka Bi...
15.30 Çizgi Film
İhanet
16.40 Çizgi Film
Taş Devri
16.00 Çizgi Film
Yoginin Çe...
16.30 Dizi Film
Patron Ko...
17.00 InterSTAR
17.30 Dizi Film
Cesur ve C...
17.35 Dizi
Düş Dünyası
18.00 Ayna Ayn...
18.30 Dizi Film
Miami Vice
19.30 Ana Habe...
20.00 Yüksek G...
20.30 Tamam m...
Devam m...
21.00 Sinema
23.00 Haberler
22.10 Haftanın ...
00.10 Yasemin
00.40 InterSTAR
00.55 Sinema
02.20 Dizi Film
Hayat 20'de ...
04.10 Mini Dizi
Kırık rüzg...
05.20 Konser
05.45 Çizgi Film
Taş Devri
05.50 Çizgi Film
roudrunner
06.35 Çizgi Film
06.40 Çizgi Film
06.50 Çizgi Film
Ninjo Kaplumb...

Sönmez Elektrik

Toptan, Perakende inşaat ve Sanayi Elektrik Malzemesi Telefon Makinası, Aksesuar, Posta Kutusu, Ticareti

Mehmet Korakaya

Bol Çeşit Uygun Fiat

TLF: 744 22 PTT Cad. İlfoiye Sokak No 1-A — Nizip

Uçak Seferleri

ANKARA/GAZİANTEP
KIŞ TARİFESİ

	Ankara kalkış	Gaziantep varış
Günler	Saat	Saat
Pazartesi	15.25	16.35
Salı	15.25	16.35
Çarşamba	15.25	16.35
Perşembe	15.25	16.35
Cuma	15.25	16.35
Cumartesi	15.25	16.35
Pazar	15.25	16.35

İSTANBUL / GAZIANTEP DİREK SEFERLER

	İstanbul kalkış	Gaziantep varış
Günler	Saat	Saat
Salı	09.15	10.55
Perşembe	09.15	10.55

GAZİANTEP /ANKARA KIŞ TARİFESİ

	Gaziantep kalkış	Ankara varış
Günler	Saat	Saat
Pazartesi	17.25	18.45
Salı	17.25	18.45
Çarşamba	17.25	18.45
Perşembe	17.25	18.45
Cuma	17.25	18.45
Cumartesi	17.25	18.45

GAZİANTEP /İSTANBUL DİREK SEFERLER

	Gaziantep kalkış	İstanbul varış
Günler	Saat	Saat
Salı	11.45	13.30
Perşembe	11.45	13.30

Apo'yu

Baştarafı sayfa 1'de

kelimesinden bahsediyorum... Yılmaz Güney bile karşımda çocuk gibi kalıyor. Yaşar Kemal'in romancılığı da basit geliyor...» şeklinde sürdürüyor konuşmasını.

Abdullah Öcalan kimdir ? Eylemci mi, romancı mı, artist mi, sosyalist mi, dava adamı mı ? Ayrı kişi bunların hepsi birden olamaz.

Abdullah Öcalan'ın çocukluğuna bir ailesine bakarsanız, kendisinin için de bulunduğu karmaşık ruh halini daha iyi anlayabilirsiniz. Babasının dağa çıkıp avazı çıktığı kadar bağırdığını anlattıktan sonra, «Yılandan çok korkuyorum... Yılanla çok kavga eder duruma gelmişim. Aileden çok çekiniyorum. Aileyle çok kavga ediyorum.Çok köklü korku ve endişeler yaşayan birisiyim ...» diyor. Çarpıcı sözlerinden biri de şu:«Kimsenin bana kız vermemesi hâlâ beni düşündürüyor.»

Bizce Abdullah Öcalan çocukluktan kalma derin bir bunalım içinde bulunuyor. Kendi kimliğinden de emin değil üstelik. Ermeni mi, Kürt mü yoksa bir başka milletten mi ? Sosyalizme yönelmesinin temelinde de bu kararsızlık yatıyor olmalı. Çünkü sosyalizm, ulus kimliği aramaz.

Abdullah Öcalan'a Allah yardım etsin. Her gün çeşitli korkularla yaşamak kolay değil Ama asıl duamız onu önder bilenlerin gerçeği görmeleri. Çünkü hem kendilerini yakıyorlar, hem Türk toplumunun gelişmesini engelliyorlar Engellenen toplumun bir parçası da kendi ana-babaları, amcaları dayılarıdır .

Allah aklı vermiş ki yanlışlardan korunalım diye. Onu kullanabilenlere ne mutlu.

BİZ KADINLAR

FÜSUN

Yerel Basının SORUNLARI

TRT'de Yerel Basını anlatıcı bir belgesel hazırlanmış. İzlediklerimizde daha çok Marmara ve Ege Bölgesini görüyoruz. Sık döşenmiş bürolarda işin zorluğunu anlatma çabasındalar. Hemen hepsi benzer şeyleri tekrarlıyor. İşin özüne temeline inense yok henüz.

Yerel Basın teknik olarak geri. Yerel Basın yetişmiş elemandan yoksun. Yerel Basın yeteri kadar okunmuyor. Yerel Basın çok çabayla az ürün verebiliyor. Yerel Basını; yöre halkının desteklemesi gerek. Desteksiz ayakta kalabilmek güç.

Bunların hepsi doğru. Hepsi gerçek. Peki ama yerel basının temel sorunları bunlar mı?

Tüm güçlükleri artıran biraz da yasalar kıskacı değil mi? Yasalar güncelleştirilmedikçe, gazetelerin sorunları tükenmez. Yasaların kıskacında pek çok gazete sahibi gerçek dışı bilgi veriyor gazetesiyle ilgili. Bu yanıltıcı bilgiler, sorunu örttüğü için de çözüm bulma olasılığı kalmıyor.

Gazete kitle iletişiminde etkinliğini sürdürebilmek için, özellikle yorum konusuna önem vermelidir. Gazete, gazete sahibine imtiyaz getiren bir olgu olarak kabul edildikçe, yasal sınırlara uyabilmek için yalan veya yanlış bilgiler verdikçe, yerel basını girdiği kıskaçtan kurtarabilme olasılığı yoktur.

Devlet, yerel basını yasalarla korumalıdır. Yoksa her basın organına maddi destek vermesi beklenemez. Devlet gerekli denetimi kendi yapmalıdır kişisel çekişmelere meydan vermeden. Ve belki de en önemlisi hâlâ usta–çırak ilişkisiyle yürütülen matbaacılık konusu artık ciddi şekilde ele alınmalıdır.

Otelcilik Yüksek Okulu var, Aşçılık okulu var biçki–dikiş kursları var ... Ama baskı tekniğini öğretecek ne okul ne de kurs duydum şimdiye dek. Sanki böyle bir meslek yokmuş gibi.

Evet yerel basın zordadır. Yerel basın eski yasaların kıskacında ve bazı usta geçinenlerin tekelindedir. Eleman bulamadığı için makinasını çalıştıramayıp 2000 li yıllara gelirken eldizgisiyle çalışmak zorunda kalanlar, bu mesleğe sahip çıkılmamasının örnekleri-dir. Gazete sahibi bir başyan «dizgi öğrenmeye başladım» diyor gülerek

● Devamı Sayfa 4'de

YEREL BASININ

Baştarafı sayfa 3'te

«Çünkü bunun zorunlu olduğunu öğrendim.» E vet, biz de aynı zorunluluktan matbaacılık, dizgicilikle zaman geçirdik bir süre okuyup araştırmak yerine.

Eski yasalara güncellik kazandırılmalı, matbaacılık eski ve yeni teknikleriyle meslek olarak öğretilmelidir. Çünkü gerçek eksikler bunlardır.

Bu noktadan sonra büyük gazetelerin yardımları yerel basını güçlendirirken, okumaya yapacağı katkıyla ülkenin geleceğinde etkin rol oynayabilecektir yerel basın.

TOROS

TOROS GÜBRE

Zirai İlaç Zirai Alet

ve Hibrit Tohum

Merkez: Saraç Yokuşu no:38

Şube: Buğday Pazarı no:5 NİZİP

TEL: 748 46

FAX: 710 01

Gerekli Telefonlar

Devlet Hastanesi	75400
Sağlık Ocağı 1 nolu	71155
Sağlık Ocağı 2 nolu	71653
Verem Savaş Dispanseri	71021
Yangın	05* ve 73909-48
Savcı	71056-71058
Jandarma	71056
Polis	71702
Trafik	75474
PTT Arıza	021
PTT Santral	72000
Şehirler ve Uluslararası Kayıt	051
Elektrik Arıza	72627
Su Arıza	73900-27-42
Belediye	73900
Belediye Özel Kalem	71926
Devlet Demir Yolları	71172
Otogar	71689
Turistik Otel	71684
Gençlik ve Spor Md.	71789
Ziraat Odası	71282

Polise Yapılan

Baştarafı sayfa 1'de

halk kendi kendini yönetiyor. Yanlış yapanı vatandaş uyarıyor. Söz dinletemezse polis çağırıyor. Polis boş yere meşgul edilmemeli. Polis halka hizmet verdiğine göre, halk onu meşgul edecek asılsız ihbarlarda bulunmamalı.» diyerek Nizipli lerin ihbarlarda titiz olmalarını istedi.

Baharat

Baştarafı Sayfa 1'de

lir.»

Baharatların mide salgılarını arttırdığı için, sadece gastrit ve ülser gibi mide rahatsızlıkları olan kişiler tarafından kullanılmaması gerektiğini belirten İncekas, sözlerini şöyle tamamladı:

«Baharatlar, doğal bitkilerin kurutulmuşları olduklarından normalde sindirim sistemi için zararlı değillerdir. Ancak mide ve sidirim sistemi problemleri olanların mide asitlerini fazlalaştırır ve midenin tahriş olması ni kolaylaştırırlar.»

Çiftçiler Sigortala

Baştarafı sayfa 1'de

mız üyelerimizin tamamını üç yıl içinde sigortalamaktır.» dedi.

Sigorta uygulaması ile üye çiftçinin vefatı halinde kooperatife olan borcunun sigorta kapsamına alındığını böylece mirasçıların büyük bir yükten kurtulduğunu Güleri şunlar «Vefat ed nin [illegible] 39 milyon [illegible] denmiştir. B yılında to yon liralık gerçekleştir rica sigorta ile sosyal b sağlanmıştır.

ÖZKÖSE ELETR

Toptan Peraken

Elektrik Malzem

ve Avize Çeşite

Mustafa Özk

Telefon: 22128

PTT Caddesi No:

NİZIP

Cemil Elek

CEMİL AKSOY

Her Türlü Elektrik Oto

Sistem ve Bobinaj

Yapılır

Saha Mahallesi Necip

Mahmut Caddesi No

Tlf: 72162

HALKI AYDINLATMAK ONU YÖNETMEKTEN ÇOK DAHA ZORDUR

NİZİP

GÜNLÜK SİYASİ BAĞIMSIZ GAZETE

TEL: 71205 Kuruluş : Mart 1968 YIL : 24 Sayı 3609 Fiatı 1500 TL

29 OCAK 1993 CUMA

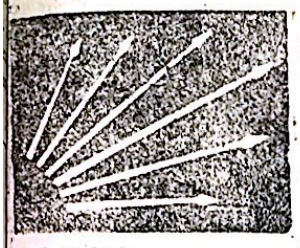

CHP Nizip İlçe Meclisi Olağan Kongresi Yarın Yapılıyor

CHP İlçe Meclis Binasının Açılışı da Aynı Gün Yapılacak

Nizip'te Cumhuriyet Halk partisinin yeniden açılışı yarın yapılıyor. Açılış için büyük hazırlıkların yapıldığı bildirildi.

Cumartesi günü hem CHP ilçe Meclis binasının açılışı yapılacak, hemde 1. olağan kongresi gerçekleştirilecek.

Saat 10'da ilçe Meclisi binasının açılışı ve saat 11'de Nizip Belediye sinemasında yapılacak 1. olağan kogreye pek çok davetlinin katılacağı belirtiliyor .

Davetliler arasında, Adıyaman milletvekili Kemal Tabak, Gaziantep milletvekili Mustafa Dogan, Gaziantep, CHP il başkanı Mahmut Düşün, Gaziantep Büyükşehir Belediye Başkanı Celal Doğan, Gaziantep Şahinbey CHP ilçe Başkanı

● Devamı Sayfa 2'de

Diyoruz ki:

****

H. Hüseyin İNCE

Cenaze Töreninin Düşündürdükleri

Uğur Mumcu'nun öldürülmesi büyük tepki toplandı. Ancak biz bu kadarını beklemiyorduk. Töreni televizyondan izleyip, gazetelerde genel yansımaları görünce, bu aşırı ilgi ve duyarlığın sanırız temelinde yatan sebebini anladık.

İşte size sağcı bir gazetenin cenaze töreni haberinden cümleler:

«Cenaze törenine katılanlar, Ankara sokaklarına sığmadı. Adeta bir insan seli halinde yürüyen kalabalık sık sık sloganlar attı, türküler ve marşlar söyledi.

«Törene katılanlar, «Uğurlar ölmez; katillerden hesap sorulsun; Türkiye İran olmayacak; Türkiye laiktir laik kalacaktır» şeklinde sloganlar atıldı.»

Bir ılımlı gazete ise «Bu bir cenaze töreni değil silkiniş» diye başlık atmış, «Türkiye, dün Anrada'daydı» diyerek sürdürüyordu haberi.

Uğur Mumcu elbet sıradan bir yazar değildi. Sol fikirleri savunan; aşırı uçlara doğru uzanan biriydi. Sosyalizmin çöktüğü; solculuğun unutulmaya başladığı günümüzde, peki niye bu denli büyük ilgi oldu? Yağmur altında belki 100 bini aşkın insan saatlerce törene ilgisini sürdürdü?

Oysa daha önce de öldürme olayları oldu. Bir Muammer Aksoy, bir Bahriye Üçok, bir Çetin Emeç cinayetinde daha az bizmet ediyor değillerdi. Onların öldürülmelerinede tepkiler oldu ama Mumcu için yapılan tepki çok daha büyük.

Devamı sayfa 3'te

Meslek Hastalıkları Artıyor

Meslek hastalıklarının tüm dünyada olduğu gibi ülkemizde de endüstrileşmeye paralel olarak artış gösterdiği, bu hastalıkların yüzde 40'ını deri hastalıklarının oluşturduğunu bildirdi.

Dokuz Eylül Üniversitesi tıp Fakültesi Derma toloji Ana Bilim dalı Öğretim üyesi Doc. Dr. Oktay Avcı, Dermatalojinin mslek hastalıklrıyla en fazla karşılşan tıp brnşı olduğunu kaydederek , şöyle dedi:

«Tüm meslek hastalıklarının yüzde 40'ını deri hastalıkları, yüzde 10'unu kimyasal yanıklar, yüzde 5,5 kadarını solunum hastalıkları oluştur

Devamı Sayfa 3'te

Emekli sandığına bağlı olanların maaş farkı bugün

Emekli sandığından aylık alan emekli dul ve yetimlerin katsayı artışından doğan maaş farkları bugün ödenmeye başlanıyor.

Maliye ve Gümrük Bakanlığından yapılan açıklamaya göre 830 bin dolayında emekli, dul ve yetimden birinci gruba girenlere bir aylık, ikinci gruba girenlere iki, üçüncü gruba girenlere de üç aylık fark verilecek.

Hak sahipleri maaş farklarını bu günden itibaren Ziraat Bankası Şubelerinden alabilecekler Emekli sandığından aylık alan Emekli, dul ve yetimlerine yapılacak fark ödemesi 782 milyar lira tutarında.

GRT Yayında

Gaziantep'te üçüncü TV'de deneme yayınlarına başladı. UHF Bandı 50 nci kanaldan deneme yayını yapan Gaziantep Radyo Televizyon Kurumunun (GRT) programlarında ağırlıklı olarak yöresel konular işlenecek. Gaziantep'te daha önce Şehitkamil Belediyesi tarafından kurulan ŞK TV ile bir yerel gazete sahibi tarafından kurulan ve henüz ismi konulmayan özel TV, yayınlarını deneme ağırlıklı olarak sürdürüyorlar.

NİZİP GAZETESİ

Sahibi
H. Hüseyin İnce
Yazı İşleri Müdürü
A. Füsun İnce

Basıldığı Yer :
DİRLİK MATBAASI
Belediye Sitesi No. 14
Telefon: 71205
NİZİP

ABONE ÜCRETİ
YILLIK
350.000 TL.
(KDV Dahil)

İLAN TARİFESİ
Resmi İlanlar tek sütun santimi 11.00...
keme İlanları tek sütun santimi 5.00...
Parti, Dernek, Şirket, Kooperatif Kong...
zük İlanları, Teşekkür, Başsağlığı İlan...
fiatlarla yayınlanır. Reklamlar pazarl...

İKİZCE'DEN BİRDAMLA

AHMET ŞAHİN

ÇAĞDAŞLARA

Özgür iradeli aydın kimseler
Çağdaşlık göreği gelin tartışak
Demokratım diyen bazı kişiler
Eşit bir ortamda gelin konuşak

★

Yıkılsın tabular kalksın yasaklar
Zihinleri tutmuş saçma savsaklar
Size derim size aydın kuşaklar
İşte meydan dobra dobra tartışak

★

İlkeler adına ahkam kesmeyin
Poyraz yeli gibi haşın esmeyin
Bu insan hakkıdır haydi susmayın
Gelin isterseniz halka danışak

★

Teokratik derken kast İslam heman
De ki şeriat bu korkmaz müslüman
Lailâhi kılıç tuttun her zaman
Neyse aslı bir bilene danışak

★

Bu vatan bizimse ve eşit isek
Kaderde fasada kıvançta birsek
Nedir bu kaikilik bir onu bilsek
Tahrir büyrugu mu gelin tartışak

★

Yasaklarla kimse menzil alamaz
Kural yalnız senin fikrin olamaz
Saplantılar hiç bir fayda sağlamaz
Hür yaşamı artık biz de alışak

★

Gönlunüzü geniş tutun a beyler
Adil düzen gelse adam mı yerler
İstem haktan ise buna ne derler
Şahin der ki gelin hakta bulusak

İlçemizi Temiz Tutalım !

CHP Nizip İlçe Mec...

● Baştarafı Sayfa 1'de

Lütfi Demir, Şehitkamil CHP ilçe Başkanı Zihni Kepkep bulunuyor. Ayrıca, Gaziantep ilçelerinin CHP Başkanları ve yönetim kurulu üyelerinin de katılacağı bildiriliyor.

Tüm Niziplilerin de davet edildiği açılış ve kongreden ... ca Karkamış ve orada da ... lız ve kongre... cağı öğrenildi.

TV'DE BUGÜN

1 PROĞRAM

06.58 Açılış
06.45 yayçep
07.00 Gün Başlıyor
08.00 Haberler
8.10 Gün Başlıyor
10.00 Haberler
10.30 Çizgi Film
sophie ve virgin
10.20 Arkası Yarın
Ölümün Eşiğinde
11.05 Bir nefes sihhat
11.35 Müzikli Dakikalar
11.25 Arkası Yarın
Telefondaki Ses
12.35 Bir Solist
13.00 Haberler
13.15 Arkası Yarın
Tutku
14.16 Dizi Film
simenon
15.00 Haberler
15.10 Arkası Yarın
Camilla
16.00 Çocuk Kuşağı
17.20 Bu Toprağın Sesi
18.00 Haberler
18.10 Start
18.40 Okul Günleri
19.00 Akşama Doğru
20.00 Haberler ve Hava Durumu
20.40 Spor
21.40 Bir Başka Gece
23.50 Dizi Film
ispanyol meydanı
00.40 Haberler

2. PROĞRAM

08.10 Açık Lise
09.30 Açık Öğretim
12.00 GAP TV'ye Geçiş
17.00 Açılış
17.20 Arkası Yarın
Sevgi Bağları
18.18 Arkası Yarın
Yalan Rüzgarı
19.00 Akşam Bülteni
19.5... İslem ve İnsan
19.35 Belgesel
20.25 25. Kare
20.50 Gençlerden gençliğ...
21.10 sermaye merkezi
22.00 Gece Bülteni
15.15 Milli Maç

GAP

11.58 Açılış ve Program
12.00 Çizgi Film
12.40 Belgesel
13.00 Dizi Film
yıldızlar gece büyür
14.00 Haberler ve Hava Durumu
14.15 İnsan ve Ahlak
14.30 Sinema
16.30 Gide Gide GAP
17.45 TV 2'ye Geçiş

İnterSTAR

07.00 Dizi Film
Bu Dünyanın Dışında
07.30 Dizi Film
Geniş Aile
08.00 İyi Günler Türkiye
09.30 Dizi Film
Emperatriz
10.15 Dizi Film
Santa Barbara
12.30 Inter STA...
12.30 Dizi Film
San Fransisko ...
13.50 Arkası Y...
Sevgi ...
10.50 Sinema
14.1g Arkası Y...
... Başka Bir ...
15.30 Çizgi Film
İhanet
16.40 Çizgi Film
Ninjo Kaplumba...
16.00 Çizgi Film
Yoginin Çe...
16.30 Dizi Film
Yenilmez P...
17.00 InterSTAR
17.3... Dizi Film
Cesur ve G...
17.35 Dizi
Düş Dünyası
18.00 Ayna Ayna
18.30 Dizi Film
saray muhal...
19.30 Ana Haber ...
20.00 Sinema
20.30 Tamam mı
Devam mı
22.40 Eğlence
Cümbürcumb...
26.00 Haberle...
23.20 Sinema
01.35 Dizi Film
Valentina
02.10 Yasemin
02.00 Inter STAR
02.10 Sinema
04.10 Mini Dizi
Polis
05.10 Dizi Film
Kanun ve Düz...
05.30 Dizi Film
A Takımı

GAYRİMENKULÜN AÇIK ARTIRMA İLÂNI
NİZİP İCRA MüDüRLüĞüNDEN

Satılmasına karar verilen gayrimenkulün :

İli :	İlçesi	Köyü	Mevkii	Cinsi	Yüzölçümü	Parsel
Gaziantep	Karkamış	Yazır	Bozyyer	A. Fıs. Setili	26 909 m2	99
Gaziantep	Karkamış	Yazır	Bozyyer	A. Fıs. Setili	23.799 m2	110

Hissesi	Kıymeti
Tam	54.000.000. TL.
Tam	45 000.000 TL.

SATIŞ ŞARTLARI

1 — Satış 1-3-1993 Pazartesi günü 99 parsel sayılı gayrimenkul saat 11.15-11.25 arasında Belediye mezat salonunda, 110 parsel aynı yerde aynı gün saat 11.30-11.40'da

Açık artırma suretiyle yapılacaktır. Bu artırmada tahmin edilen kıymetin % 75 ni ve rüçhanlı alacaklılar varsa alacakları toplamını ve satış masraflarını geçmek şartı ile ihale olunur. Böyle bir bedelle alıcı çıkmazsa en çok artıranın taahhüdü baki kalmak şartı ile 11.3.1993 Perşembe günü aynı yer ve saatte ikinci artırmaya çıkarılacak bu artırmada da tahmin edilen kıymetin %40 nı rüchanlı alacaklılar varsa alacakları toplamını ve satış masraflarını geçmesi şartı ile ihale edilecektir

2— Artırmaya iştirak edeceklerin, tahmin edilen kıymetin % 20si nisbetinde pay akçesi veya bu miktar kadar milli bir bankanın teminat mektubunu vermeleri lazımdır. Satış peşin para iledir. alıcı istediğinde 20 günü geçmemek üzere mehil verilebilir Tellaliye damga vergisi KDV ile tapu harç ve masrafları alıcıya aittir.

Satışı yapılan Gayri –

menkülün aynından doğan birikmiş vergiler satış bedelinden ödenir.

3— İpotek sahibi alacaklılarla diğer ilgililerin (+) bu gayrimenkul üzerindeki haklarını hususiyle faiz ve masrafa dair olan iddialarını dayanağı belgeler ile onbeş gün içinde dairemize bildirmeleri lâzımdır; aksi takdirde hakları tapu sicili ile sabit olmadıkça paylaşmadan hariç bırakılacaklardır.

4— Satış bedeli hemen veya verilen mühlet içinde ödenmezse İcra iflas Kanununun 133. maddesi gereğince ihale feshedilir. Bu suretle ihalenin feshine sebep olan tüm alıcılar ve kefilleri teklif teklif ettikleri bedel ile son ihale bedeli arasındaki farktan ve diğer zararlardan ve ayrıca tenezzül faizinden müteselsilen mesuldürler. İhale farkı ve temerrüt faizi ayrıca hükme hacet kalmaksızın tahsil olunur. Öncelikle teminat bedelinden ödenir.

5— Şartname, ilân tarihinden itibaren herkesin görebilmesi için dairede açık olup masrafı verildiğitakdirde isteyen alıcıya bir örneği gönderilebilir.

6— Satışa iştirak edenlerin şartnameyi görmüş içeriğini kabul etmiş sayılacakları, başkaca bilgi almak isteyenlerin 1992/197 sayılı dosya numarasiylemüdürlüğümüze başvurmaları ilan olunur. 27-1-1993

(+) İlgililer tabirine irtifak hakkı sahipleri de dehildir.

İcra Müdürü
22586
Mühür ve İmza

CENAZE TÖRENİNİN

Bastarafı sayfa 1'de

Mumcuyu kimin ya da kimlerin öldürdüğü henüz belli değil. Ama Mumcunun öldürülmesini islami iki kuruluşun üstlendiği halka duyuruldu. Böylece halkla bu işi islamcıların yaptığı kanaati doğdu .

Türkiye'de islamcı akımın hızlı geliştiği bilinliyor. En yakın örnek, RP nin istanbul daki seçim başarısı.

Bunların anlamı şu: islamcılar, yasal yolla da yaşadığı yollarda da hedeflerine doğru yürüyorlar. Bu yolun sonunda şeriat ve islam devleti var.

İşte halkın bu öldürme olayına yeğin tepkisinin kaynağı budur. Halk, Türkiye'de bir din devleti kurulmasını istemiyor; halk şeriat istemiyor. Refah partisinin iktidara gelmesinden ürküyor. «Türkiye laiktir, laik kalacaktır» şeklindeki sloganlar da bu ürküntünün yansımasıdır.

Diyoruz ki, siyasi partilerimiz, kuru, boş «ben daha iyi yaparım» basitliğinden çıkıp yeni fikirler üretmeli, halkın önüne yeni seçenekler koymalıdır.

MESLEK Hastalıkları

Bastarafı sayfa 1'de

makta, kalan bölümü ise çeşitli nedenlere bağlı olarak ortaya çıkmaktadır. Tüm deri hastalıklarının yüzde 4 ila 7'sini ise temas egzamaları oluşturmaktadır.

Avrupa ülkelerinde çalışanlarda, yüzde 1 ila yüzde 4.8 arasında görülen temas egzamalarının, özellikle kimya ve metal endüstrisinde çalışanlarda yoğulaştığına dikkati çeken Doç.Dr. Avcı, bu hastalığın duyarlı bireylerde iş gücü kaybına neden olduğunu söyledi.

Doç.Dr. Avcı, Endüstri alanında her geçen gün yeni maddelerin kullanıma girmesi nedeniyle konunun öneminin artığını vurguladı.

İLAN

DÜZELTME

NİZİP SAĞLIK KURUM ve KURULUŞLARI BAKIM ONARIM İNŞAA ve YAŞATMA DERNEĞİ BAŞKANLIĞINDAN

Derneğimizin olağan kongresi 26.2.1993 Cuma günü saat 15. de derneğimiz merkezinde yapılacaktır.

27.1.1993 tarihli ilanımızda konkre tarihi yanlışlıkla 26.3.1993 olarak çıkmıştır.

Düzeltir özür dileriz.

OP.Dr. Muhittin AKSOY

TOROS

TOROS GÜBRE

Zirai İlaç Zirai Alet

ve Hibrit Tohum

Merkez: Saraç Yokuşu no:38

Şube: Buğday Pazarı no:5 NİZİP

TEL: 748 46

FAX: 710 01

Gerekli Telefonlar

Devlet Hastanesi	75400
Sağlık Ocağı 1 nolu	71155
Sağlık Ocağı 2 nolu	71633
Verem Savaş Dispanseri	71091
Yangın	00[illegible] ve 73900-42
Savcı	71066-71063
Jandarma	71036
Polis	71702
Trafik	75474
PTT Arıza	021
PTT Santral	72000
Şehirler ve Uluslararası Kayıt	051
Elektrik Arıza	72627
Su Arıza	73900-27-42
Belediye	73900
Belediye Özel Kalem	71926
Devlet Demir Yolları	71172
Otogar	71682
Turistik Otel	71684
Gençlik ve Spor Md.	71789
Ziraat Odası	71287

Gayrimenkul Açık Artırma İlanı Nizip [illegible] Müdürlüğünden

Satılmasına karar verilen gayrimenkulün :

İli :	İlçesi	Köyü	Mev kii	Cinsi	Yüzölçümü
Gaziantep	Nizip	Yağmuralan Dağ	Oku	Fıstıklık, Zey.	13.2[illegible]

Parsel	Hissesi	Kıymeti
398	Tam	50.000.000 TL.

SATIŞ ŞARTLARI

1 — Satış 1-3-1993 Pazartesi günü saat 11.10-11.20 arasında [illegible] ye mezat salonunda

Açık artırma suretiyle yapılacaktır Bu artırmada tahmin [illegible] len kıymetin % 75 ni ve rüçhanlı alacaklılar varsa alacakları top[illegible] nı ve satış masraflarını geçmek şartı ile ihale olunur Bö[illegible] bir bedelle alıcı çıkmazsa en çok artranın taahhüdü baki kal[illegible] şartı ile 11.3.1993 Perşembe günü aynı yer ve saatte ikinci artırm[illegible] çıkarılacak bu artırmada da tahmin edilen kıymetin %40 ını ruc[illegible] alacaklılar varsa alacakları toplamını ve satış masraflarını geçm[illegible] şartı ile ihale edilecektir.

2— Artırmaya iştirak edeceklerin, tahmin edilen kıymetin 20'si nisbetinde pey akçesi veya bu miktar kadar milli bir bank[illegible] nın teminat mektubunu vermeleri lazımdır Satış peşin para il[illegible] alıcı istediğinde 20 günü geçmemek üzere mehil verilebilir Dellâ[illegible] Damga vergisi KDV alıcıya aittir. Gayrimenkulün aynından do[illegible] birikmiş vergiler satış bedelinden ödenir.

3— İpotek sahibi alacaklılarladiğer ilgililerin (+) bu gayrim[illegible] kul üzerindeki haklarını hususiyle faiz ve masrafa dair olan id[illegible] larını dayanağı belgeler ile onbeş gün içinde dairemize bildirm[illegible] lazımdır; aksi taktirde hakları tapu sicili ile sabit olmadıkça pa[illegible] laşmadan hariç bırakılacaklardır

4— Satış bedeli hemen veya verilen mühlet içinde ödenm[illegible] İcra İflas Kanununun 133. maddesi gereğince ihale feshedilir İ[illegible] İki ihale arasındaki farktan ve diğer zararlardan ve ayrıca [illegible] %30 temerrüt faizinden müteselsilen mesuldürler temerrüt faizi [illegible] İhale farkı ve temerrüt faizi ayrıca hüküme hacet kalmaksızın dair[illegible] tahsil olunur öncelikle teminat bedelin— den alınır.

5— Şartname, ilân tarihinden itibaren herkesin görebilmesi i[illegible] dairede açık olup masrafı verildiği takdirde isteyen alıcıya bir ör[illegible] gönderilebilir.

6— Satışa iştirak edenlerin şartnameyi görmüş içeriğ[illegible] nı kabul etmiş sayılacakları, başkaca bilgi almak isteyenlerin [illegible] 991/819 sayılı dosya numarasiyle müdürlüğümüze başvurmaları [illegible] lan olunur.

(+) İlgililer tabirine irtifak hakkı sahipleri de dahildir.

İcra Müdürü
22586

Mühür ve İmza

HALKI AYDINLATMAK ONU YÖNETMEKTEN ÇOK DAHA ZORDUR

NİZİP

GÜNLÜK SİYASİ BAĞIMSIZ GAZETE

TEL: 71205 Kuruluş : Mart 1968 YIL : 24 Sayı 3610

30 OCAK 1993 Cumartesi Fiatı 1500 TL

Demirel islam ülkelerinin Dayanışmalarını istedi

Başbakan Süleyman Demirel bütün dünya için stratejik önemi olan Ortadoğu bölgesindeki çatışmaların ve gerginliğin yerini işbirliği ve dayanışmaya bırakması için uluslararası toplumu birlik içinde çalışılması çağırısında bulundu.

Başbakan Demirel dün körfez gezisinin son durağı olan Birleşik Arap Emirliklerine geçmeden önce bir basın toplantısı düzenledi.

Demirel basın toplantısında ,Bahreynle Türkiye arasındaki ilişkileri geliştirmeye kararlı olduklarını anlattı.

Demirel geçen yıl ziyaret ettiği bütün ülkelerde Türkiye'nin iyi kabul gördüğünü belirtti ve özellikle Ortadoğu ve Körfez bölgesinde barış ve istikrara yönelik aşırı duyarlılık bulunduğunu kaydetti.

Devamı Sayfa 2'de

Diyoruz ki:

****

Arayış İçindeyiz

H. Hüseyin İNCE

Türkiye'de partilerin bölünerek çoğalmaları birçoklarına göre iyi değil. Partiler eğilimlerine göre 2—3 öbekte toplanmalı ve halk bu 2—3 parti'den birine oy vermeli. Genel anlayış bu.

Bir yazar, «Niçin bölünüyorsunuz ?» başlıklı yazısında, üst makamlardakilerin birbiriyle uyuşmaz olduklarını, hatta bir birleri aleyhine dava açmış bulunduklarını belirtiyor. Siyasi yelpaze karşısında ise, «Sağdan sola kadar olan bütün partiler, durmadan bölünmektedirler» demektedir. Son yıllarda partilerin bölündükleri ve yeni yeni partiler kurulduğu anımsatılarak, «milli birlik kavramıyla tamamen zıt olan bölünme ve parçalanmanın siyasi, tarihi, ilmi ve diğer sebepleri üzerinde duracağız» diyerek sürdürüyor yazısını.

Siyasi sebeplerin başlıkları şöyle: A) Demokrasi anlayışı ve kavramının layıkıyla yerleşmemiş olması, B) Karşı fikre tahammülsüzlük, C) Tek parti devrinin alışkanlıklarından kurtulamamız

Bunların elbet payları vardır yeni yeni partilerin kurulmasında Ama esas sebep: toplumun beğenmeyeceği ve Türkiye koşullarına uykun görüşleri olan partilerin ya da önderlerin yokluğu mudur, yoksa politikacıların baş olma kavgası mıdır?

Partileri gözden geçiriniz. bir ikisi dışında hemen hepsi dışarıdan bazı partilerin kopyası gibidir. Tüzükleri, hatta mü-

Devamı Sayfa 4'de

Antep'te Türk Halk Müziği Korosu Kuruldu

Gaziantep Kültür Müdürlüğü tarafından Türk Halk Müziği korosu kurmak için çalışmalara başlandığı bildirildi.

Gaziantep Üniversitesi işbirliğiyle kurulacak olan koro, Türk Musikisi Devlet Konservatuarı öğretim görevlisi Ali Dağıştanlı tarafından çalıştırılacak.

Türk Halk Müziği Eğitiminin yaygınlaştırılması ve mevcut potansiyelin en iyi şekilde değerlendirilmesini sağlamak için Türk halk Müziği korosunun gerekli olduğunu ve bu nedenle çalışmalara başlandığını belirten Gaziantep Kültür Müdürü Bekir Taş şöyle dedi:

«Halk müziğine ilgisi olanlara bilimsel müzik eğitimi ve halk müziğine yeni sesler kazandırmak amacıyla koro kurmaya karar verdik..

★ ANAP İlçe Örgütü Basın Bildirisi Yayınladı

Uğur Mumcu'nun ölümünün üzerine çeşitli kentlerimizde ve Gaziantep'te düzenlenen protesto yürüyüşleri ve bu yürüyüşlerde atılan sloganlarla ilgili olarak ANAP Nizip İlçe örgütü Basın sözcüsü Bahattin Bakır bir basın bildirisi yayınladı.

Bildiride özetle şöyle denmektedir:

«Biz ANAPlılar olarak sağduyulu Nizipli hemşerilerimize sesleniyoruz.

«Uğur Mumcu'nun cenazesi gölgesine sığınarak 1980 öncesini andıran sloganlar atanları onaylamıyoruz, kınıyoruz.

«Teröre karşıyız. İslam da terör yoktur. Kahrolsun şeriat diyenler kılık değiştirmiş başka terörist'ler olabilir. Bizler kan dökülmesine de, cenaze törenini bahane edip onu buna dil uzatanlara da karşıyız.

«Manevi değerlere düşmanlık gösterenler, Allah'ın birliğine inanan aziz milletimizin birlik ve kardeşliğini hiç bir zaman bozamıyacaklardır.

«Allahı bir, peygamberi bir, kitabı bir, dini, vatanı ,tarihi, dil kültürü bir olan yüce milletimizi kavga nifak ve fesat sokmak isteyen bir avuç kendini bilmeze fırsat vermeyecek kadar basiret sahibidir.

«ANAP Nizip İlçe Örgütü olarak böyle aşırılıklar onaylamıyoruz. Uğur Mumcu'ya Tanrıdan rahmet diliyoruz.»

Büyük Birlik Partisi Kuruldu

Büyük Birlik Partisi adıyla yeni bir parti kuruldu. Partinin kurucuları arasında 7 milletvekili bulunuyor .

BBP kuruluş dilekçesi, kurucular adına Sivas Milletvekili Muhsin Yazıcıoğlu tarafından İçişleri Bakanlığına verildi.

Parti kurucuları arasında Tokat milletvekili Ahmet Özdemir, Kahraman maraş milletvekilleri, Lütfi Bütün, Recep Kuş, Ökkeş Şendiller ve Saffet Topraktaş'la Aksaray milletvekili İsmet Gür de bulunuyor.

BBP TBMM de üyesi bulunan 10. parti oluyor.

NİZİP GAZETESİ

Sahibi
H. Hüseyin İnce
Yazı İşleri Müdürü
A. Füsun İnce

Basıldığı Yer :
DİRLİK MATBAASI
Belediye Sitesi No. 14
Telefon: 71205
NİZİP

ABONE ÜCRETİ
YILLIK
350.000 TL.
(KDV Dahil)

İLAN TARİFESİ
Resmi İlanlar tek sütun santimi 11.
keme İlanları tek sütün santimi 3.000
Parti, Dernek, Şirket, Kooperatif Kon
zük İlanları, Teşekkür, Başsağlığı İla
fiatlarla yayınlanır. Reklamlar pazarl

İKİZCE'DEN BİRDAMLA

AHMET ŞAHİN

HASTANE

İnilti sesi gelir, karışır göz yaşına
Umutlu bekleyişler bazan gider boşuna
Bambaşka eser sende şefkat merhamet yeli
Ana kucağı gibi sıcak hemşire eli

★

Dolar dertli insanla koridor baştan başa
Bir ufak teselli ki ne kadar eder hoşa
Gönüller mahzun olur baş yastığa varınca
Ağıt gırtlağı boğar bir dost gelip sorunca

★

Çöker üstüne çöker gecenin bitmezliği
Derin ah sesi bozar kısa bir sessizliği
Şifa ararlar orda can havline düşenler
Hastaya moral olur hastaneye koşanlar

★

Koğuşlar yan yanadır gez de gör her birini
Yatan bir hastaya sor sıhhatin değerini
Şakaklara yansır da gözlerdeki buğular
Bazan yavrum sesiyle tüm hastane uğular

★

Yüz buruk ,hızlı adım, koridor çabuk biter
Duvara yasalananda bir gizli duman tüter
Cerrahi bekleyişte heyecan nabzı döver
Bir ohla tamamlanır müjde veren bir haber

★

Artırır umutları doktorun ayak sesi
Dertlere deva olur hemşirenin viztesi
Toplum evi gibidir herkes muhtaçtır ona
Ailenin içinde, ben derim sensin ana

★

Anlatmak mümkün değil yaşayanın hissini
Şahin sen diyemedin hem binde birisini
Teşekkür borcumuz var memur ve işçisine
Gönülden selam olsun kadronun hepisine !

İlçemzi Temiz Tutalım !

Demirel İslam Ülkeler

Baştarafı Sayfa 1'de

detti .

Başbakan Demirel: «Buradan uluslararası camia ya bir çağrıda bulunmak istiyorum. Bütün dünya için stratejik değeri olan bölgede çatışma ve gerginliklerin yerini işbirliği ve dayanışmaya bırakması için hep birlikte hareket edelim. Bölgeler zengin bir silah pazarı olarak değerlendirilmekten vaz geçilmelidir. Bölge kaynaklarının burada ki insanların refah ve mutluluğu için kullanılmasına hep birlikte yardımcı olmanız lazımdır» dedi.

Bir soru üzerine, bölge ...larını yakın ...stikrarının ...diğini belirt... İslam ülkele... le daha çok ...çine girmesi,... herhangi bir... ile karşılaşma... da ötekilerden... yardım ve iş... gerektiğini s...

TV'DE BUGÜN

1 PROĞRAM

07.58 Açılış
08.00 Çizgi Film
G. İ. Joe
8.15 Çizgi Film
Woof
09.20 TRT Çocuk Korosu
09.05 Çizgi Film
Çizmeli Kedi
09.55 Çizgi Film
Küçük Dedektifler
10.00 Haberler
10.10 Dizi Film
13.00 Haberler
13.15 Dizi Film
İmdat
13.40 Sinema
15.00 Haberler
15.00 Sinema
15.10 Dizi Film
16.40 Hafta Sonu
18.00 Haberler
18.10 Hafta Sonu
19.40 Yarışma
Evliliğe Doğru
20.00 Haberler ve Hava Durumu
20.40 Spor
22.05 Eğlence
22.00 Sinema
23.00 Dizi Film
Alacakaranlık Kuşağı
00.40 Haberler

2 PROĞRAM

09.58 Açılış
10.00 Çizgi Film
Galaxy Süvarileri
10.30 Çizgi Film
Uçan Küçük Aytlar
11.00 Devlet Konser Salonlarından
13.00 Belgesel
Bir İnsan Yetişiyor
13.25 sirk
14.00 Dizi Film
Monace Franze
14.55 Parantez
15.35 Gençlerin dünyası
16.00 Belgesel
Evrensel Bilim
16.50 Müzik
17.35 Sinema
18.30 Sanat 2000
19.00 Akşam Bülteni
19.15 İngiltere Ligi
20.55 Dizi Film
21.25 Geçmişin aynasından antika
22.00 Gece Bülteni
22.40 İspanya Ligi
00.05 Sinema

İnterSTAR

07.00 Çizgi Film
roudrunner
07.15 Çizgi Film
07.50 Çizgi Film
08.15 Çizgi Film
Taş Devri
08.40 Çizgi Film
Tıny Tonn
Maceraları
16.35 Çizgi Film
Ninja Kaplumbağalar
09.30 Dizi Film
Scouby Do
10.55 Dizi Film
11.50 Star Dance
12.00 Çizgi Film
0 Youngstar Galaxy
12.28 Türk Sine...
15.30 Çizgi Film
Simon ve Sime...
16.00 Çizgi Film
Ajan 12
16.15 Belgesel
Mavi Gezeg...
19.45 Dizi hızlı ...
17.35 Dizi Film
Kırık rüzgâ...
17.30 Şov Dünya...
19.30 Ana Haber...
21.25 Bir Cuma... Eğlencesi
20.30 Tamam mı Devam mı
21.45 İnter STAR
21.00 Dizi Film
24.00 Dizi Film
Otostopçu
00.10 Yasemin
00.00 InterSTAR
00.15 Dizi Film
03.00 Dizi Film
03.50 Dizi Film
Magnum
04.10 Dizi Film
Miami Vice
05.30 Şov Dünyası
06.40 Çizgi Film
Taş Devri

GAYRİMENKULÜN AÇIK ARTIRMA İLÂNI
NİZİP İCRA MüDüRLüĞüNDEN

Satılmasına karar verilen gayrimenkulün :

İli :	İlçesi	Köyü	Mevkii	Cinsi	Yüzölçümü
Gaziantep	Nizip	Kocatepe	Buzlu	Fıstık Yenicesi	7.800 m2
Gaziantep	Nizip	Kocatepe	Buzlu	Tarla	5.300 m2
Gaziantep	Nizip	Kocatepe	Mazılı kol	Tarla	8.850 m2
Gaziantep	Nizip	Kocatepe	Çınarcık	Tarla	9.300 m2

Parsel	Hissesi	Kıymeti
89	Tam	4.000.000 TL
101	Tam	196.000 TL
897	Tam	177.000 TL
3889	Tam	291.000 TL

SATIŞ ŞARTLARI

1 — Satış 1-3-1993 Pazartesi günü 89 parsel sayılı gayrimenkul saat 14.00– 14.15 Belediye mezat salonunda, 101 parsel sayılı gayrimenkul aynı gün aynı yerde, saat 14.15 –14.25 ,897 parsel aynı gün aynı yerde saat 14.30– 14.40 ,3889 parsel aynı gün aynı yerde saat 14.45– 15.00'de satışı

Açık artırma suretiyle yapılacaktır. Bu artırmada tahmin edilen kıymetin % 75 ni ve ruçhanlı alacaklılar varsa alacakları toplamını ve satış masraflarını geçmek şartı ile ihale olunur. Böyle bir bedelle alıcı çıkmazsa en çok artıranın taahhüdü bakı kalmak şartı ile 11.3.1993 Perşembe günü aynı yer ve saatte ikinci artırmaya çıkarılacak bu artırmada da tahmin edilen kıymetin %40 nı ruchanlı alacaklılar varsa alacakları toplamını ve satış masraflarını geçmesi şartı ile ihale edilecektir

2— Artırmaya iştirak edeceklerin, tahmin edilen kıymetin % 20si nisbetinde pay akçesi veya bu miktar kadar milli bir bankanın teminat mektubunu vermeleri lazımdır. Satış peşin para iledir, alıcı istediğinde 20 günü geçmemek üzere mehil verilebilir Tellaliye damga vergisi KDV ile tapu harç ve masrafları alıcıya aittir.

Satışı yapılan Gayri –
menkülün aynından doğan birikmiş vergiler satış bedelinden ödenir.

3— İpotek sahibi alacaklılarla diğer ilgililerin (+) bu gayrimenkul üzerindeki haklarını hususiyle faiz ve masrafa dair olan iddialarını dayanağı belgeler ile onbeş gün içinde dairemize bildirmeleri lâzımdır; aksi takdirde hakları tapu sicili ile sabit olmadıkça paylaşmadan hariç bırakılacaklardır.

4— Satış bedeli hemen veya verilen mühlet içinde ödenmezse İcra iflas Kanununun 133. maddesi gereğince ihale feshedilir. İhalenin feshine sebep olan tüm alıcılar ve kefilleri teklif ettikleri bedel ile son ihale bedeli arasındaki farktan ve diğer zararlardan ve ayrıca temerrüt faizinden müteselsilen mesuldürler. İhale farkı ve temerrüt faizi ayrıca hükme hacet kalmaksızın tahsil olunur. Öncelikle teminat bedelinden ödenir.

5— Şartname, ilân tarihinden itibaren herkesin görebilmesi için dairede açık olup masrafı verildiğitakdirde isteyen alıcıya bir örneği gönderilebilir.

6— Satışa iştirak edenlerin şartnameyi görmüş içeriğini kabul etmiş sayılacakları, başkaca bilgi almak isteyenlerin 1993/328 sayılı dosya numarasiyle müdürlüğümüze başvurmaları ilan olunur. 27-1-1993

(+) İlgililer tabirine irtifak hakkı sahipleri de dehildir.

İcra Müdürü
22586
Mühür ve İmza

BİZ KADINLAR

FÜSUN

Toplumda Birlik Bilinci

Terör, suikast toplumu tedirgin eder. Özellikle onlara karşı geliştirilen toplumsal hareketlerde çıkan olaylar daha da çirkindir.

Oysa son dört gündür sürekli izliyoruz Uğur Mumcu'nun öldürülmesi meydanları dört gün insanla doldurdu. Öylesine doldurdu ki, bunlar yakın çekimlerde bir tek vücut gibi görünüyordu. Kımıldanacak yer yoktu. Buna karşın tatsız olay olmadı.

Böyle kalabalıklarda en küçük bir terslik, yeni ölümlere bile yol açabilirdi. Hatta törenin olaysız geçmesi için dua edenler oldu.

Evet, Türkiye bir gazeteci yazarını suikast sonucu yitirmiştir. Ama toplum artık uyanmıştır. Mantıksız kışkırtmalara kanmayacak düzeye gelmiştir Bu da geleceğimizin güvencesi demektir.

1980 öncesinde halkın meydanları doldurması olaylara neden olurken, bu gün artık olaysız birarada gelebilme gerçekleşmiştir.

Özellikle üç büyük ilimizdeki bilinçli kalabalık terör yanlılarına da en güzel mesajı vermiştir.

Kaynağı önemli değil. İster dış bir ülkeden yönlendirilsinler, ister içimizde yaşasınlar, ülkemizi bölmeye, parçalamaya niyetlenenlere birlik ve beraberlik, Atatürk ilkeleri ne saygı, Uğur Mumcu'nun cenazesi dolayısıyla gösterilmiştir. Daha da önemlisi görüşlerindeki farklılığa karşın basın, ortak bir noktada birleşmiştir.

Şimdi bu bilinçli halkın isteği gerçekleşmeli ve suikastı düzenleyler bulunup cezalandırılmalıdır. O zaman terör ayakta durma gücünü yitirecektir. Devlet ve ulus birliğinin kanıtlanması, devletin gücünün ortaya konması zamanıdır. Kararlılık ve inançla terörü etkisiz kılabilecek yere geldiğimizi sanıyorum. Yurttaşları kutuplara ayırmaya çabalayanlar, hatalarına Uğur Mumcu cinayetini katmışlar, bu cinayetse bölünmeye çalışılan halkı birlik haline getirmiştir.

Koalisyon hükümetine terör olayları karşısında halkın verdiği destek tamdır. Bu destek iyi kullanılmalı ve devletin birlik ve bütünlüğü tüm yıkıcılara karşı ispatlanmalıdır.

Arayış İçindeyiz

Başkarafı Sayfa 1'de

kommel gibi gözükür Çünkü başka ülkelerin parti tüzükleri bir yerde kopya edilmiştir Ama, uygulanmazlar, uygulayamazlar Neden uygulayamazlar ? Çünkü ortaya konan ilkeler, kendi partililerinin ya da bir Türk düşünür ya da bilim adamının kafasından çıkmamıştır Çağr ilke ise Türk toplumunun gereksinimlerini yansıtmaz, şartlara da uygun değildir

Ayrıca, hazmedilmemiş yemek gibi, hazmedilmemiş fikirler de kişiyi, toplumu rahatsız eder Bu durumdaki kimse, rahatsızlığı gidermenin yollarını arar. Bizce yeni yeni parti kurmalar ,bu arayışın bir sonucudur.

Biz, toplumun bir arayış içinde olduğuna inanıyoruz ve bölünmeleri yeni kuruluşları hayra yoruyoruz. Türk toplumu kendine en uygunumu bulacaktır. 21. yüzyıl Türk asrı olacaksa, zaten Türkler kendilerince bir yol bulmak zorundadırlar.

Aramak, yeni yollar bulmak, yeni oluşumları yaratmak demektir. Aramaktan korkmayalım. Gelecek Türkiye'nin ve Türk ulusunundur.

Gerekli Telefonlar

Devlet Hastanesi	75400
Sağlık Ocağı 1 nolu	71155
Sağlık Ocağı 2 nolu	71658
Verem Savaş Dispanseri	71091
Yangın	69 ve 73909-43
Savcı	71066-71068
Jandarma	71056
Polis	71702
Trafik	75474
PTT Arıza	021
PTT Santral	72000
Şehirler ve Uluslararası Kayıt	051
Elektrik Arıza	72627
Su Arıza	73900-27-42
Belediye	73909
Belediye Özel Kalem	71926
Devlet Demir Yolları	71172
Otogar	71689
Turistik Otel	71684
Gençlik ve Spor Md.	71789
Ziraat Odası	71287

Gayrimenkul Açık Artırma İlanı Nizip Müdürlüğünden

Satılmasına karar verilen gayrimenkulün :

İli :	İlçesi	Köyü	Mevkii	Cinsi	Yüzölçümü	
Gaziantep	Nizip	Nahırtepe	Sarmç	Fıstıklık	11.250	m2

Hissesi	Kıymeti
Tam	57.500.000 TL

SATIŞ ŞARTLARI

1 — Satış 1-3-1993 Pazartesi günü saat 11.45—11.55 arasında ye mezat salonunda

Açık artırma suretiyle yapılacaktır Bu artırmada tahmin len kıymetin % 75 ni ve rüçhanlı alacaklılar varsa alacakları to ni ve satış masraflarını geçmek şartı ile ihale olunur B bir bedelle alıcı çıkmazsa en çok artranın taahhüdü bakı şartı ile 11.3.1993 Perşembe günü aynı yer ve saatte ikinci artır çıkarılacak bu artırmada da tahmin edilen kıymetin %40 ını ra alacaklılar varsa alacakları toplamını ve satış masraflarını geçm şartı ile ihale edilecektir.

2— Artırmaya iştirak edeceklerin, tahmin edilen kıymeti 20'si nisbetinde pey akçesi veya bu miktar kadar milli bir ban nın teminat mektubunu vermeleri lazımdır Satış peşin para i alıcı istediğinde 20 günü geçmemek üzere mehil verilebilir Dey Damga vergisi KDV alıcıya aittir. Gayrimenkulün aynından d birikmiş vergiler satış bedelinden ödenir.

3— İpotek sahibi alacaklılarladiğer ilgililerin (+) bu gayri kul üzerindeki haklarını hususiyle faiz ve masrafa dair olan id larını dayanağı belgeler ile onbeş gün içinde dairemize bildirm lazımdır; aksi taktirde hakları tapu sicili ile sabit olmadıkça p laşmadan hariç bırakılacaklardır

4— Satış bedeli hemen veya verilen mühlet içinde ödenm İcra İflas Kanununun 133. maddesi gereğince ihale feshedilir İki ihale arasındaki farktan ve diğer zararlardan ve ayrıca %30 temerrüt faizinden müteselsilen mesuldürler temerrüt faiz İhale farkı ve temerrüt faizi ayrıca hüküme hacet kalmaksızın dai tahsil olunur öncelikle teminat bedelin— den alınır.

5— Şartname, ilan tarihinden itibaren herkesin görebilmesi i dairede açık olup masrafı verildiği takdirde isteyen alıcıya bir ör gönderilebilir.

6— Satışa iştirak edenlerin şartnameyi görmüş içeriğ nı kabul etmiş sayılacakları, başkaca bilgi almak isteyenlerin 893/818 sayılı dosya numarasiyle müdürlüğümüze başvurmaları lan olunur.

(+) İlgililer tabirine irtifak hakkı sahipleri de dahildir.

İcra Müdürü
22596

Mühür ve İmza

HALKI AYDINLATMAK ONU YÖNETMEKTEN ÇOK DAHA ZORDUR

NİZİP

GÜNLÜK SİYASİ BAĞIMSIZ GAZETE

TEL: 71295 Kuruluş : Mart 1968 YIL : 24 Sayı 361

1 ŞUBAT 1993 Pazartesi

Fiatı 1500 TL

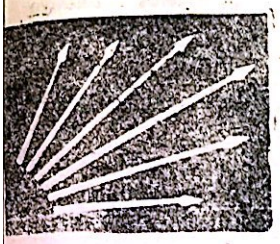

Nizip CHP İlçe Binası açıldı, Kongresi Yapıldı

Geçtiğimiz Cumartesi günü Nizip CHP ilçe binasının açılışı ve olağan kongresi yapıldı. Açılış ve kongreye çok sayıda Nizipli katıldı.

CHP'nin açılışına Gaziantep Büyükşehir Belediye Başkanı Celal Doğan Adıyaman CHP Milletvekili Kemal Tabak, Gaziantep Milletvekili Mustafa Doğan Gaziantep Fa Doğan, Gaziantep CHP il başkanı Mahmut Düşün ve birçok konuk katıldı. Yusuf Uygur, Mehmet T. Öğüt ve bazı kurum temsilcileri de ordaydı.

CHP ilçe prti binasının açılışını Celal Doğan «Nizip ilçesi CHP'nin açılışını yaptığımız şu binadan geleceğin temelini atıyoruz» diyerek kordeleyi kesti. Açılışta çok sayıda davetli ve partili hazır bulundu.

Daha sonra Emin Altınbaş davetlilere hoş geldin» dedi; «CHP'nin 13 yıl sonra yeniden faaliyete başlamasından mutluluk duyduğunu belirtti. «CHP kurulmustur. CHP'den başka CHP yoktur. CHP'nin devamı CHP'dir CHP çatısı altında birleşelim» dedi.

Diğer kısa konuşmalardan sonra kongrenin yapılacağı Belediye Sinemasına gidildi

Salona girdiğimizde her taraf hınca hınç dolmuştu. Salonun duvarları çepe çevre çelenklerle kaplanmıştı. Ayaktakilerden «yuvamıza geri gel

Devamı Sayfa 4'de

Diyoruz ki:

****

H. Hüseyin İNCE

CHP'nin Yeniden Doğuşu

Cumhuriyet Halk Partisi tarihe karıştı derken yeniden hayat buldu. Ancak, önceki gün Nizip'te tanık olduğumuz kongre CHP'nin yaşaması bir yana, gelecekte söz sahibi hatta iktidar olabileceği izleniminj verdi.

Nzip CHP ilçe kongresinde üç şey bizcedikkate değerdi: 1) önemli bir kalabalığın toplanması ve olgun kişilerin çoğunlzkta olması; 2) Bir hem şerimizin «yuvamıza geri geldik» demesi ve pek çok eski CHPlilerin aynı doğrultuda düşünmeleri olasılığı; 3) Celal Doğan'ın konuşması.

Kongre gerçekten kalabalıktı. Meraklıçin gelenlerde vardı. ama, çoğu arayış içinde olan olgun kişilerdi. Yeni bir umut olarak algılıyorlar izlenimi edindik. Bu durumu CHP il başkanı Mahmut Düşün'ün şu sözü pekiştiriyordu: «Türkiye'de Sosyal demokratlar azalıyor, SHP savesinde .» Evet, SHP iyi sınav vermemiştir.

Yuvaya dönüş fikri de önemli bir etmen. Bunu, «CHP'den başka CHP yoktur; CHP'nin devamı CHP'dir. CHP'de birleşelim» şeklinde ifade eden Emin Altınbaş, anıları depreştiriyordu. Birçok kimse, yuvaya dönüşü düşünecektir.

Celal Doğan'ın konuşmasına gelince. Doğan, eski CHP'den daha doğrusu 1938 sonrası CHP'den oldukça farklı gözüken bir hava yarattı. Hak hukuk arıyordu; bölücülüğe karşı idi; işsizlik ve alt yapı konusunu öne çıkarıyordu.

Türk toplumunun tümüne sesleniyor. «Türk insanı olgunlaştı» derken kuru boş particilik döneminin geçtiğini vurgulamak istyordu. Ayrıca yeni önerileri vardı. Sözgelimi, köylerin alt yapısını, tüm köyleri de belediye sınırları içine alarak çözebileceklerini söylüyordu.

Devamı sayfa 3'te

Otomobile Alkol

Son 14 yıldır uyukladığı programla, ülkedeki otomobillerin buyük bir bölümünü benzin yerine alkolle çalıştırma başarısını gösteren Brezilya, petrol ithalatından 20 milyar dolara yakın tasaruf ettiği gibi. çevre korumada da önemli başarı kazandı. Ülkede 6 milyon otomobil alkolle çalışıyor.

ANAP'dan Belediye Başkanına Eleştiri

ANAP Basın Sözcüsü Bahattin Bakır Belediye Başkanı Halil Sayın'ın partizanlık yaptığını öne sürerek «çocuk parkını bozup kendi partilisine kahvehane yaptı» dedi.

ANAP Basın Sözcüsü Bahattin Bakır şöyle konuştu:

«Hal önünde bir çocuk parkı vardı. Orada çocuklar oynuyor; yaşlılar oturup dinleniyorlardı. Belediye Başkanı Halil Sayın siyaset uğruna burasını bozarak kendi partilisine kahvehane yaptı. ihaleye bile gerek görülmedi. Salıncak, kaydırak... sökülüp çocuklar sokağa sürüldü. Civar mahallelerde oturanlar bize sitem ediyorlar niye karşı çıkmıyorsunuz diye; çocuklarının sokaklarda oynamak durumunda kaldıklarını söylüyorlar.

«Öte yandan Hal Meydanındaki dükkanlar yıkıldı. Ama yeşil alan ol

Devamı Sayfa 2'de

GAP Koordinasyon Kurulu Toplanmıyor

Gaziantep Ticaret Odası Başkanı Mehmet Aslan, GAP'da yatırımcı kuruluşlar arasında eş güdümün sağlanması ve ya

Devamı Sayfa 3'te

NİZİP GAZETESİ

SAY

Sahibi
...vin İnce
...ı Müdürü
...un İnce

Basıldığı Yer
DİRLİK MATBAASI
Belediye Sitesi No. 14
Telefon: 71205
N İ Z İ P

ABONE UCRETİ
YILLIK
330.000 TL.
(KDV Dahil)

İLAN TARİFESİ
Resmi ilanlar tek sütun santimi 11.00
keme ilanları tek sütün santimi 3.000
Parti, Dernek, Şirket, Kooperatif Kon
zuk ilanları, Teşekkür, Başsağlığı ilan
fiatlarla yayınlanır. Reklamlar pazar

TOMURCUK

Edebiyat Sanat Köşesi

Abdülkadir BAKIRCI

Orta Türkçe Döneminde Yabancı Kültürlere Karşı Son Direnmeler

Orta Türkçe dönemi-nin başlangıcı olarak kabul edilen büyük değişim islamiyetle tanıştığımız zamanlardı. Bu devirde, gitgi de bütün Türk dünyasına yayılan kültür değişiminin gözükmeye başladığına tanık oluruz. İşte bugünkü dil problemimizin başlangıcı bu dönemde (10. yüzyıldaki kültür değişimi) Karahanlıların kitleler halinde Müslümanlığı kabul ettikleri zamanda ortaya çıkar.

Daha önce de belirttiğimiz gibi Arap ve Fars dilinden etkilenen Türkçemizin korunması için bir çok aydın ve bilge kişiler, çeşitli eserler ortaya koyarak kendilerine düşen görevi başarıyla tamamlayıp bugün dilimizin sadeleştirilmesine çalışmalarına o zamandan temel hazırlamışlardır. Türk kültür ve medeniyetinin bozulmamış şekillerini en son bu devirdeki çalışmalarda görürüz.

YUSUF. HAS HACİP VE KUTATGO BİLİG

Arap ve iran dilinin karşısında Türkçe için çalışan, çabalayan Yusuf Has Hacip, eseri Kutatgu Bilig'de halkı aydınlatmak maksadıyla şu görüşlere yer verir:

Dildendir mutluluk, dildendir değer
Dili olmayana insan mı derler

İnsanda dilince değişir kader
Ya yurda baş olur ya başı gider

Dil bir arslandır ki eşikte yatar
Başı boş kalırsa başını yutar

Bir söz söyleyim ki kalsın seninle
Dilinden şikayet edeni dinle

«Bana zindan etti cennet ilimi (1)
El (2) kesmesin ben keseyim dilimi»

Dilin çok oynarsa sökülür dişin
Diline dikkat et gitmesin başın

Ağzından uygunsuz bir söz kaçırma
Diline taş atıp başını kırma

Çoğu faydasızdır, iyisi özdür
Söz, asıl bilerek söylenen sözdür

Dinlenir, akılda kalır kısa söz
Binlerce düğümü bir tek sözle çöz...

(1) İlimi : Vatanımı, memleketimi
(2) El : Yabancı

Devamı Sayfa 4'de

ANAP'dan Beledi

Başlarafı Sayfa 1'de

ması gereken yerde Belediye Başkanının izniyle kurulan çadırımsı bir kulübe var. O duruyor. iki yıl önce karpuz satacağım diye yeşil alan işgal edildi. O zaman kulübe yoktu. Şimdi kulübe var naylonla kaplı. Hoş, Başkanın kentin yeşil alanlarıyla, çocuk bahçeleriyle ilgilendiği yoktu ya.

İş giderek k

«Belediye partizanlıktan yeşil alanlar göstermeye hizmet verme diyoruz.»

TV'DE BUGÜN

1 PROĞRAM

06.56 Açılış
07.00 Gün Başlıyor
08.00 Haberler
8.10 Gün Başlıyor
10.00 Haberler
10.30 Çizgi Film
sophie ve virgin
10.20 Arkası Yarın
Ölümün Eşiğinde
10.55 Kadın Saati
Ah Şu Komşularımız
11.35 Müzikli Dakikalar
11.25 Arkası Yarın
Telefondaki Ses
12.35 Bir Solist
13.00 Haberler
13.15 Arkası Yarın
Tutku
13.15 Dizi Film
15.00 Haberler
15.10 Arkası Yarın
Camilla
16.00 Çocuk Kuşağı
17.20 Bu Toprağın Sesi
18.00 Haberler
18.10 Gençliğin Dünyası
18.30 Anadolu'dan
Görünüm
19.00 Akşama Doğru
20.00 Haberler ve Hava
Durumu
20.40 Spor
21.00 Yarışma
22.00 Sinema
23.45 Haberler
00.10 Kamera Sizde

2 PROĞRAM

08.10 Açık Lise
09.30 Açık Öğretim
12.00 GAP TV'ye Geçiş
17.00 Açılış
17.20 Arkası Yarın
Sevgi Bağları
18.18 Arkası Yarın
Yalan Rüzgarı
19.00 Akşam Bülteni
19.30 Spor Panorama
20.25 25. Kare
20.50 Tarihte Bu Hafta
21.15 konser
22.00 Gece Bülteni
22.40 Panel
23.25 Video Mix

GAP

11.58 Açılış ve Program
12.00 Çizgi Film
12.40 Belgesel
13.30 İstekle Başbaşa
14.00 Haberler ve Hava
Durumu
14.46 Müzik
14.36 GAP Spor
16.30 Gide Gide GAP
17.45 TV 2'ye Geçiş

İnterSTAR

07.00 Dizi Film
Bu Dünyanın Dışında
07.30 Dizi Film
Geniş Aile
08.00 İyi Günler
Türkiye
Emperatriz
10.15 Dizi Film
Santa Barbara
10.50 Sinema
12.30 İnter STAR Haber
12.30 Dizi Film
San Fransisko Sokakları
13.50 Arkası Y
Sevgi
14.10 Arkası Y
Başka B
15.30 Çizgi Fil
İhanet
16.00 Çizgi Fil
Ninjo Kaplumb
16.40 Çizgi Fil
16.30 Dizi Film
Konuşas Be
17.00 InterSTA
17.30 Dizi Film
Cesur ve
17.35 Dizi
Düş Dünya
18.00 Ayna Ay
18.30 Dizi Film
A Takımı
19.30 Ana Hab
20.25 40. Paral
21.00 Sinema
20.30 Tamam F
Devam m
23.00 Haberle
23.30 Gecenin
00.10 Yasemin
00.00 InterSTAR
01.35 Dizi Film
02.30 Eğlence
Cümbüşü
04.10 Laf Lafı A
05.20 Konser
05.30 Dizi Film
06.40 Çizgi Film

Cemil Elektrik

CEMİL AKSOY

Her Türlü Elektrik Otomatik Sistem ve Bobinaj İşleri Yapılır

Saha Mahallesi Necip Mahmut Caddesi No 73
Tlf : 72162

Uçak Seferleri

ANKARA/GAZİANTEP
KIŞ TARİFESİ

Günler	Ankara kalkış Saat	Gaziantep varış Saat
Pazartesi	15.25	16.35
Salı	15.25	16.35
Çarşamba	15.25	16.35
Perşembe	15.25	16.35
Cuma	15.25	16.35
Cumartesi	15.25	16.35
Pazar	15.25	16.35

İSTANBUL / GAZİANTEP DİREK SEFERLER

Günler	İstanbul kalkış Saat	Gaziantep varış Saat
Salı	09.15	10.55
Perşembe	09.15	10.55

GAZİANTEP /ANKARA KIŞ TARİFESİ

Günler	Gaziantep kalkış Saat	Ankara varış Saat
Pazartesi	17.25	18.45
Salı	17.25	18.45
Çarşamba	17.25	18.45
Perşembe	17.25	18.45
Cuma	17.25	18.45
Cumartesi	17.25	18.45

GAZİANTEP /İSTANBUL DİREK SEFERLER

Günler	Gaziantep kalkış Saat	İstanbul varış Saat
Salı	11.45	13.30
Perşembe	11.45	13.30

CHP'nin Yeniden

● Başlarafı Sayfa 1'de

Özcesi CHP Nizip ilçe kongresi umut verdi. CHP Nizip ve Antep'te hızla gelişirse kimse şaşmamalı.

Ancak, geçmişte yapılan hatalar da gözden uzak tutulmamalı. Bunlar 1950 den önce halkın CHP'den soğumuş olması halkın mahalli eski yönetimcilerine kırgın bulunmaları ve yeni yönetimin halka güven vermede zorlanacağı olasılığının yüksek oluşu.

CHP geliyor. Ama ne yapacağını zaman gösterecek.

Başlarafı sayfa 1'de

pılan hizmetlerin değerlendirilerek izlenmesi amacıyla iki ayda bir düzenlenmesi gereken GAP Koordinasyon Kurulu'nun 11 aydır toplanamadığını bildirdi.

Mehmet Aslan, Şanlıurfa'da 23 Şubat 1992'de yapılan 21. GAP Koordinasyon kurulu toplantısında alınan karar uyarınca, Nisan 1992'de Gaziantep'de toplanması kararlaştırılan 22. kurulun halen toplanmadığını söyledi.

Bu toplantının yapılmamasının çeşitli sakıncalara yol açtığı Ticaret odası başkanınca vurgulandı.

BİZ KADINLAR

FÜSUN

Vericiler Sık sık Unutuluyor

Nizip'teki televizyon vericisi mi arızalı yoksa görevliler mi ilgisiz?

Özellikle son günlerde Birinci kanalı izleyemez olduk. Hadi geçenlerde şiddetli rüzgar vardı ve bundan verici zarar görmüş olabilirdi. Ama üç-dört gündür fırtına da yoktu ama yayın yine kesikti.

Birinci kanalın yayını ne zaman bozulsa, üçgün den önce düzelmiyordu. Giderek bu da arttı. Neredeyse bir haftayı buluyor yayının tekrar başlaması.

Pek çok kez bizim göz lemimiz, yabancı kanalların Türk vericilerini etkilemesi şeklinde oluyor. Asya'ya yayın ulaştırabilecek gücü olan vericilerimiz, Nizip'te neden işlerliğini yitiriyor zaman zaman?

Sınıra yakın yerlerde kitle iletişiminde önemli etkinliği olan radyo ve televizyonun, daha güçlü kılınması gerekmiyor mu?

Aynı tatsız durum yazık ki radyolar için de geçerli. Günün ortasında çukurda bir yerdeyseniz radyo dinleme şansınız da yok.

Meydan yalnızca özel TV'lerle yabancı yayınlara kalıyor. Oysa sınır bölgeleri zaten insan ilişkileriyle birbirinin kültürüne, anlayışına doğal olarak yakınlaşıyor, buralara devlet televizyonu ve radyosu ulaşamazsa o bölgeler dışlanmış konumuna düşmüyor mu?

Biz Nizip'te sağlıklı bir yayına geçilmesini, eğer tekrarlayan arızalar varsa bunlara zaman yitirilmeden çözüm getirilmesini bekliyoruz. Gazete olarak Türkiye'nin güncelini Nizip'in ortasında olduğumuz halde izleyebilme şansımız yok. Kendimizi toplumdan dışlanmış gibi algılar hale geldik. Eğer ove erken gidebilirsek, konum olarak yüksekte olduğu için hiç değilse radyo yayınlarını dinleyebiliyoruz. Televizyonun birinci kanalı orada da suskun zaman zaman.

Teknolojinin ilerlediği dünyaya ulaşılabildiği bir dönemde sınırlar içindeki Nizip ilçesinin televizyon ve radyoyu izleyememesinden biz utanıyoruz.

İlçemzi Temiz Tutalım!

KONGRE İLANI

Nizip Sağlık Ocaklarını Kalkındırma Ve Yaşatma Derneği Başkanlığından

Derneğimizin olağan kongresi 20.2.1993 Cumartesi günü saat 10.00'da 2 nolu sağlık ocağı toplantı salonunda, yapılacaktır.

Yeterli çoğunluk sağlanamadığı taktirde 2. toplantı 27.2.1993 Cumartesi günü aynı yer ve aynı saatte yapılacaktır.

Üyelere duyrulur.

Dr. Mehmet Gümüş
Yönetim Kurulu Başkanı

GUNDEM :

1 — Açılış
2 — Divan kurulunun seçimi
3 — Yönetim kurulunun çalışma raporunun okunması ve ibrazı
4 — Yeni yönetim kurulunun seçimi
5 — Dilek ve temenniler

Gerekli Telefonlar

Devlet Hastanesi	75400
Sağlık Ocağı 1 nolu	71155
Sağlık Ocağı 2 nolu	71653
Verem Savaş Dispanseri	71091
Yangın	699 ve 73600-48
Savcı	71066-71068
Jandarma	71056
Polis Acil Servisi	155
Polis	71703
Trafik	75474
PTT Arıza	021
PTT Santral	72000
Şehirler ve Uluslararası Kayıt	051
Elektrik Arıza	72627
Su Arıza	73900-27-42
Belediye	73900
Belediye Özel Kalem	71926
Devlet Demir Yolları	71172
Otogar	71689
Turistik Otel	71684
Gençlik ve Spor Md.	71780
Ziraat Odası	71287

Nizip CHP

Başlarafı sayfa 1'de

dika diyordu ö[illegible]ine.

Emin Altınbaş kongreyi açtı. İstiklal marşı hep bir ağızdan okunduktan sonra Kongre başkanlığına Fethi Kahraman seçildi.

İlk konuşmayı Doğan yaptı. «CHP kongresinde demokrasi konuşulur, demokratik hak ve özgürlükler konuşulur» diyerek sözlerine başlayan Doğan 1980 öncesine doğru bir gidiş olduğunu, fikir «damlarının öldürüldüğünü ama suçluların bulunmadığını belirtti.

Doğan,« Türkiye'de kapalı rejime dönüş için zemin hazırlanıyor. Kürt Türk kavgasına sürüklenmek isteniyor. Müslüman ve laik diye ayrım yapılmaya çalışılıyor. Toplumu bölmek, parçalamak için bunlar baha nedir. Oysa hepimiz müslümanız. Başka partiler de olmanız bizim birbirimize düşman olmamızı gerektirmaz. İnançlara saygılı olmalısınız» dedi.

Türkiye'de % 17 (5 milyon) işsiz olduğunu belirten Doğan «Pahallılık canalacak noktaya geldi» diyerek konuşmasını sürdürdü.

Köylerin alt yapıdan yoksun olduğunu vurgulayan Celal Doğan «Köyler de belediye sınırları içine alınmalıdır» önerisinde bulundu.

«Türkiye insanı olgunlaşmıştır» diyen Doğan her kesimden oy bekle diklrini söyledi.

Diğer konuşmalardan sonra seçime geçildi ve kongre olgun bir şekilde sona erdi.

CHP İlçe Başkanlığına Abdullah Altınbaş seçildi.

TOMURCU

Başlarafı Sayfa 2'de

Edip Ahmet Yügnekl, Kaşgarlı Mahmut, Ali Şir Nevai, Yusuf Has Hacip Fahrettin Mübareksah... gibi bilge kişilerin Arap ve Fars diline, kültürüne vs. karşı Türkçe'yi ve Türk kültürünü koruma çabalarının ardı gelmeyip yeni bilge kişiler orta

ya çıkmayın[illegible] ve kültürü[illegible] başlıyarak [illegible] de islamı [illegible] düşer.

Artık islam[illegible] biyatı yükse[illegible] kendisini [illegible] halk ozanları

ÖZKÖSE ELET
Toptan Perake
Elektrik Malzem
ve Avize Çeşite
Mustafa Özk
Telefon : 22128
PTT Caddesi No:
NİZİP

TOROS
TOROS GÜBRE
Zirai İlaç Zirai A
ve Hibrit Tohu
Merkez: Saraç Yokuşu no:38
Şube: Buğday Pazarı no:5
TEL: 748 46
FAX: 710 01

HALKI AYDINLATMAK ONU YÖNETMEKTEN ÇOK DAHA ZORDUR

NİZİP

GÜNLÜK SİYASİ BAĞIMSIZ GAZETE

TEL: 71205 Kuruluş : Mart 1968 YIL : 24 Sayı 3612

2 ŞUBAT 1993 SALI

Fiatı 1500 TL

★ Batı Trakya Türkleri Boykota Gitti

Batı Trakyadaki Türk azınlık, Türk okullarında Yunanistan makamlarınca hazırlanan Türkçe ve dil bilgisi kitaplarının okutulmak istenmesi üzerine boykot başlattı.

Türkiye ile Yunanistan arasında imzalanan 1951 Kültür Anlaşması ile 1968 Kültür Protokolü'ne uygun olmayan ve Yunan E. Zenginis ile S. Pinelopi tarafından hazırlanan kitapları yönetimin okullara dağıtma hazırlıkları öncesinde alınan kararlara göre, öğrenci velileri çocuklarını 1 ila 5 Şubat tarihleri arasında okula göndermeyecekler. Bu boykota ilk kez Türk öğretmenler de katılacak.

Besicilik Teşvik Kapsamına Alındı

Gaziantep, Canlı Hayvan besiciliğinde yeni bir döneme girdi.

Bu konuda yazılı bir açıklama yapan Güneydoğu Anadolu Canlı Hayvan İhracatçıları Birliği (GAİB) yönetim kurulları Başkanı Ali Şahindal

Devamı Sayfa 3'te

Nizip Hint Horozları Festivali

3800 küt Batmaz Horoz Altın Kupa İçin Güreşecek

Nizip Hint Horozları 1993 açılış Festivali düzenlendi. Birecik Caddesi Aksoy Sokak Numara 4'de yapılacak olan horoz güreşlerine 3800 horoz katılacak.

5 Şubat Cuma günü açılışı yapılacak olan horoz güreşleri 7 Şubat Pazar günü sona erecek.

Şampiyon horozun sahibine altın kupa verilecek.

Hint Horozları Festivaline Nizip dışından daha çok horoz meraklası davet edildi.

Festival düzenleme komitesi, Niziplileri horoz güreşlerini izlemeye çağırıyor.

Diyoruz ki:

****

H. Hüseyin İNCE

Halka Rağmen

«Halka rağmen» deyimi, halk istemese de baş takilerin iyi görüdükleri şeyi halka yaptırma çabaları için kullanılıyor. Anlamı; halk istemiyorsa, siz niye yaptırmaya kalkıyorsunuzdur. Açıkası, denmek istenir ki, halkın istediğini yapın istemediğini yapmayın.

Acaba böyle bir anlayış ya da uygulama halkın yararına olur mu?

«Efendim mademki demokrasi vardır, halkın istediği olmalıdır» anlayışı bizce doğru değildir. Bunun anlamı «yitme sarhoşu yıkılana kadar gitsin» anlayışından başka birşey olmaz. Aydın ve yetişmiş devlet adamlarının, politikacıların bütünüyle halkın isteği doğrultusunda iş görmeleri doğru değildir. Kendileri sıradan bir kimse iseler, o üst makamda ne işleri var?

Sözgelimi halk, Bosna Hersek'e müdahaleye hazırdır; öyle olsun istemektedir. Halk istiyor diye, Türkiye böyle bir müdahale yaparsa ne olur? Ülkemiz ve insanımız büyük zararlar görebilir.

Yine halkımız, İsrail'e karşı askeri bir müdaha leyi onaylıyabilir. Ama bunun kaybını, kazancını kim hesap edecektir?

Biz, devlet adamının ve yöneticinin bazan halkın istemediği şeyleri yapmasının gereğine inanıyoruz. Çünkü halk, toplum psikolojisiyle hareket eder. Kışkırtmalara çabucak cevap verir; u—

● Devamı Sayfa 4'de

Kilis'in İl Olması İçin Türkeş Kanun Teklifi Verdi

Bildirildiğine göre Genelkurmay Başkanı Doğan Güreş'in «Kilis'i il yapın» çağrısına ilk cevap MÇP Genel Başkanı Alparslan Türkeş'ten geldi. MÇP Genel Başkanı Alparslan Türkeş TBMM'ye bir kanun teklifi vererek Kilis'in il yapılmasını istedi.

Türkeş, kanun teklifinde Kilis'in il yapılmasını isteyerek, buraya bağlanacak ilçe, bucak, kasaba ve köylerin de adlarını sundu.

Genelkurmay Başkanı Doğan Güreş, geçtiğimiz

Devamı sayfa 4'de

Afganistan'da Mücahit Grupları Anlaştı

Afganistan'da hükümete karşı mücadele veren sertlik yanlısı Hizbi islami grubu öteki mücahit gruplardan da destek buluyor.

Celalabat kentinde Hizbi islami'nin girişimiyle biraraya gelen 6 mücahit grup, ülkede istikrarın sağlanmasını amaçlayan bir formül üzerinde anlaşma sağladılar.

Buna göre son iki haftadır hükümet birlikleri ve Hizbi islami güçleri arasında şiddetli çatışmalara sahne olan başkent Kabil'de ateşkes i-

● Devamı Sayfa 4'de

Yolcu Otobüsü Uçuruma Yuvarlandı

Gaziantep'in Nurdağı ilçesi yakınlarında bir yolcu otobüsünün uçuruma yuvarlanması sonucu 16

● Devamı Sayfa 2'de

NİZİP GAZETESİ

Sahibi :
H. Hüseyin İnce

Yazı İşleri Müdürü
A. Füsun İnce

Basıldığı Yer
DİRLİK MATBAASI

Belediye Sitesi No 14
Telefon: 71205
N İ Z İ P

ABONE ÜCRETİ
YILLIK
350.000 TL.
(KDV Dahil)

İLAN TARİFESİ

Resmi İlanlar tek sütun santimi 11.00
keme İlanları tek sütun santimi 3.000
Parti, Dernek, Şirket, Kooperatif Konu
zük İlanları, Teşekkür, Başsağlığı İlan
fiatlarla yayınlanır. Reklamlar pazarl

Dar Giysi Kısırlığa Yol Açabiliyor

Atatürk Üniversitesi Öğretim Üyesi Doç. Dr. Giray Okyar, alkol ve sigaranın yanı sıra dar giysilerin de kısırlığa neden olduğunu söyledi ve şöyle dedi «Türkiye'de evli çiftlerin yüzde 10'a yakını çocuksuz. Bunda beslenme alışkanlığı ile giyim—kuşamın önemli rolü var. Sentetik, naylon karışımı ve dar giysilerden kaçınılmalı, bol, rahat, yünlü ve pamuklu giysiler tercih edilmelidir. Dar ve sentetik iç çamaşırlar üreme organlarının sıkışmasına ve terlemesine neden olur. Erkek üreme organlarının korunması gereken sıcaklık dizevi vücut ısısının altında olmalıdır.

Sönmez Elektrik

Toptan, Perakende inşaat ve Sanayi Elektrik Malzemesi

Telefon Makinası, Aksesuar, Posta Kutusu, Ticareti

Mehmet Korakoya

Bol Çeşit Uygun Fiat

TLF: 744 22 PTT Cad. İlfaiye Sokak No 1-A — Nizip

YOLCU OTOBÜSÜ UÇURUMA YUVARLA

Bastarafı sayfa 1'de

kişi öldü, 25 kişi yaralandı.

Edinilen bilgiye göre Gaziantep'ten Adana'ya gitmekte olan 34 AE 374 plakalı otobüs Nurdağı yakınlarında uçuruma yuvarlandı. Kazada ölenlerin 4'ünün kimliği belirlenirken, 12 kişinin kimliği belirlenemedi.

Yaralanan 25 kişi Adana'nın Bahçe ilçesiyle, Kahramanmaraş, ve Gazi amon'teki h kaldırıldı.

Kazada öl ği belirlen Muhittin De Pa'at ve Mu konmaz.

TV'DE BUGÜN

1 PROĞRAM

06.56 Açılış
06.45 yayçep
07.00 Gün Başlıyor
08.00 Haberler
8.10 Gün Başlıyor
10.00 Haberler
10.30 Çizgi Film
10.20 Arkası Yarın Ölümün Eşiğinde
10.55 Salıncak
11.35 Müzikli Dakikalar
11.25 Arkası Yarın Telefondaki Ses
12.35 Dizi Film Boş Yuva
13.00 Haberler
13.15 Arkası Yarın Tutku
13.35 Bir Solist
14.16 Dizi Film
15.00 Haberler
15.10 Arkası Yarın Camilla
16.00 Çocuk Kuşağı
17.20 Bu Toprağın Sesi
17.45 Türkiye'de Hayvancılık
18.00 Haberler
18. 30 Değişen Aile
19.00 Akşama Doğru
20.00 Haberler ve Hava Durumu
20.40 Spor
21.00 Yarışma Turnike
22.05 Eğrisiyle Doğrusuyla
22.50 Anılarla Müzik
23.55 Herşeye Rağmen
00.40 Haberler
09.30 Sinema

2 PROĞRAM

08.10 Açık Lise
09.30 Açık Öğretim
12.00 GAP TV'ye Geçiş
17.00 Açılış
17.20 Arkası Yarın Sevgi Bağları
18.18 Arkası Yarın Yalan Rüzgarı
19.00 Akşam Bülteni
19.50 Haftanın Sohbeti
19.45 Yörelerimiz Türkülerimiz
20.30 2. Ligden görüntü
21.00 Dizi Film Şehrin Meleği
22.00 Gece Bülteni
22.40 Sinema

GAP

11.58 Açılış ve Program
12.00 Çizgi Film
12.20 Çember
13.20 Dizi Film Güz güneşi
13.35 Belgesel Zamanın Öyküsü
13.58 Tarım Sağlık
14.00 Haberler ve Hava Durumu
14.30 Sinema
15.50 Anadolu'dan Görünüm
16.30 Gide Gide GAP
17.45 TV 2'ye Geçiş

İnterSTAR

07.00 Dizi Film Bu Dünyanın Dışında
07.30 Dizi Film Geniş Aile
08.00 İyi Günler Türkiye
09.30 Dizi Film Emperatriz
10.15 Dizi Film Santa Ba
10.50 Sinema
12.35 Inter ST
12.30 Dizi Film San Fransisko
13.50 Arkası Y Sevgi Işığ
14.10 Arkası Y Başka Bi
15.30 Çizgi Fil İhanet
16.00 Çizgi Fil Taş Devri
16.40 Çizgi Fil
16.30 Dizi Film Roc
17.00 InterSTA
17.35 Dizi Film Cesur ve
17.35 Dizi Düş Dünya
18.00 Ayna Ay
18.30 Dizi Film Magnum
19.30 Ana Hab
20.30 Tamam m Devam m
22.00 Haberler
23.00 Dizi Film Cinayet Do
23.50 Yasemin
23.45 Haberler
00.55 Sinema
01.40 Haftanın
02.20 Dizi Film Simon ve S
02.25 Futbol
05.30 Dizi Film Ajan 12
05.20 Konser
06.35 Çizgi Film Taş Devri
06.40 Dizi Film Charles İş

Cemil Elektrik

CEMİL AKSOY

Her Türlü Elektrik Otomatik Sistem ve Bobinaj İşleri Yapılır

Saha Mahallesi Necip Mahmut Caddesi No 73
Tlf : 72162

Uçak Seferleri

ANKARA/GAZİANTEP
KIŞ TARİFESİ

	Ankara kalkış	Gaziantep varış
Günler	Saat	Saat
Pazartesi	15.25	16.35
Salı	15.25	16.35
Çarşamba	15.25	16.35
Perşembe	15.25	16.35
Cuma	15.25	16.35
Cumartesi	15.25	16.35
Pazar	15.25	16.35

İSTANBUL / GAZIANTEP DİREK SEFERLER

	İstanbul kalkış	Gaziantep varış
Günler	Saat	Saat
Salı	09.15	10.55
Perşembe	09.15	10.55

GAZİANTEP /ANKARA KIŞ TARİFESİ

	Gaziantep kalkış	Ankara varış
Günler	Saat	Saat
Pazartesi	17.25	18.45
Salı	17.25	18.45
Çarşamba	17.25	18.45
Perşembe	17.25	18.45
Cuma	17.25	18.45
Cumartesi	17.25	18.45

GAZİANTEP /İSTANBUL DİREK SEFERLER

	Gaziantep kalkış	İstanbul varış
Günler	Saat	Saat
Salı	11.45	13.30
Perşembe	11.45	13.30

Besicilik Teşvik Kapsamına Alındı

Baştarafı Sayfa 1'de

Gaziantep'in «Besicilik teşvik kapsamına alındı» bildirdi.

Uzun bir uğraşıdan sonra, Tarım ve Köyişleri Bakanı Necmettin Cevheri ile Devlet Bakanı Mehmet Batallı'nın girişimleriyle Gaziantep besiciliğinin yeni bir döneme girdiğini açıklayan Şahindal şöyle dedi :

«İlimiz 23 Mart 1992 gün ve 92/2805 sayılı besiciliğin teşviki ile ilgili kararname kapsamı dışında iken, başta Tarım ve Köyişleri Bakanımız olmak üzere ilimiz ve bölgemizden yetişen devlet adamlarımızın çok değerli katkıları ile 25.1.1993 tarihinde teşvik kapsamına alınmış bulunmaktadır.»

Devlet Bakanı Mehmet Batallı ile Tarım ve Köyişleri Bakanı Necmettin Cevheri'nin bu alanda sağladıkları destek ve gayretin, Gaziantep ve bölge besicileri için önemli bir gelişme olduğunu vurgulayan Şahindal açıklamasını şöyle tamamladı :

«Hayvancılık ve besicilikle geniş çapta iştigal eden ilimize bu çok değerli imkanı sağlayan Tarım ve Köyişleri Bakanımız Sayın Necmettin Cevheri ile Devlet Bakanımız Sayın Mehmet Batallı ve diğer hükümet ve devlet yetkililerinin hizmetleri bölgemizde şükranla karşılanmıştır.»

BİZ KADINLAR

FÜSUN

Belediye Sineması

Nizip Belediyesinin halk toplantısında Belediye Başkanı İ. Halil Sayın Nizip için bir kültür sitesi yapmayı düşündüğünü dile getirmişti. Kısa vadede Belediye Sinemasının kültür sitesine dönüştürebileceğini söz lerine eklemişti.

Belediye Sineması ona rılabilir. Belediye Sinemesi değişik hizmetler için kullanılabilir. Ama alan olarak bir kültür si tesini taşıyacak durumda değil. Zaten aradan bir yıl aşkın süre geçtiği halde henüz Sinema Salonunda bu yönde bir çalışma da olmadı.

Kültür Sitesi deyince, kütüphanesiz bir yer düşünülemez. Kültür Sitesi; konferans salonsuz, sergi salonsuz, tiyatro salonsuz olamaz. Oysa reklamların birinde Belediye Kültür Salonu (Belediye Sineması) deniyordu. Acaba Belediye Sinemasının adı değiştirildi de bizim mi haberimiz olmadı? Yoksa kültür sitesi projesinin işlerliğe başlamadan etkisi kılınması için mi bu iki isim birbirine eşdeğer kullanılmaya başlandı ?

Nizip'te şu an Halk Kütüphanesi dışında kültür hizmeti veren yer yok bildiğimiz kadarıyla. Gerçi Sinemanın bekleme salonunda yılda bir açılan resim, şiir sergileri oluyor. Yine Kültür Haftası içinde sinema ve ya tiyatro gösterime giriyor. Yılın geri kalan haftalarındaysa burası düğün salonu olarak kullanılıyor. Düğün salonu işlevi gören bir yere «Kültür Salonu» demek bizce ya bilgisizlikten kaynaklanmıştır ya da kasıtlıdır. Eğer bu isim halk arasında yaygınlaşacak olursa, yerel yönetime kim gelirse gelsin kültür sitesi girişimine gerek görmeyebilecektir.

Kısa vadeli olarak Halk Kütüphanesine yer kiralanmıştır. Ama bu, kütüphanenin gelişimine yetmez. Sağlıklı gelişmesi için kendi binasına yerleşmesi kaçınılmazdır. Bizce, kütüphaneyi de içeren bir kültür sitesi projesi için çalışmalar artık başlatılmalıdır.

İlçemzi Temiz Tutalım !

HALKA RAĞMEN

Baştarafı sayfa 1'de

zak görüşlü olmaktan çok, kısa vadeli meraleleri ön plana alır.

Durum bu olunca, kimilerinin dediği gibi, halkın her istediğini yapmak, istemediğini yapmamak, toplumun, devletin yararına bir tutum olamaz. Özellikle aşırı uçlardan bu aldatmaca ve sureti haktan görünme çabası sık sık yenilenip duruyor.

Büyük adam demek, uzağı gören, basit hesaplara, geçici ve duygusal hesaplara yatmayan kimse demektir. Devlet adamı da uzak görüşlülüğü ve sağduyusu ile devleti ve toplumu tehlikelere sokmadan yöneten kimse olmalıdır.

Oyleyse, demokrasi var diyerek, halkın duygusal isteklerini yapmak yanlıştır. Gerektiğinde halkın istemediği de yaptırılmalıdır. Uzun vade de «iyi ki böyle yaptırılmış» denecektir.

Açıkcası, halkı kandırma, kışkırtma çabasında olanlara itibar edilmemelidir.

Kadınlar Yılda Bir Doktora

Doğum hastalıkları uzmanları, doğum yollarında meydana gelen kanserin, ilk safhalar da yüzde yüzlük başarıya tedavi edildiğine dikkat çekerek özellikle evli kadınların yılda en az bir kez doktora görünmelerinin gerektiğini belirttiler.

Dicle Üniversitesi öğretim üyesi Talip Gül, «Rahimiçi, rahimağzı ve yumurtalıkta oluşan kanser önemsenmeyecek bir konu değil. Kadınlarımız korkmadan kontrole gelsinler» dedi.

Kilis'in

Baştarafı sayfa 1'de

günlerde hayattaki tek istoğinin Kilis'in il olduğunu görmek ve buranın ekonomik gelişme bakımından da önemine değinmişti.

Gerekli Telefonlar

Devlet Hastanesi	75400
Sağlık Ocağı 1 nolu	71155
Sağlık Ocağı 2 nolu	71653
Verem Savaş Dispanseri	71091
Yangın	155 ve 73900-48
Savcı	71066-71068
Jandarma	71056
Polis Acil Servisi	155
Polis	71702
Trafik	75474
PTT Arıza	021
PTT Santral	72000
Şehirler ve Uluslararası Kayıt	051
Elektrik Arıza	72627
Su Arıza	73900-27-42
Belediye	73900
Belediye Özel Kalem	71926
Devlet Demir Yolları	71172
Otogar	71689
Turistik Otel	71684
Gençlik ve Spor Md.	71789
Ziraat Odası	71287

Afganistan'da Mücahit

Baştarafı sayfa 1'de

lan edilecek, ülkede bir yıl içinde de genel seçimler düzenlenecek. Üzerinde anlaşmaya varılan formül uyarınca bünyesinde tüm mücahit grupları toplayan antak Burhanettin Rabbani'nin devlet devlet başkanlığına seçildikten sonra kaldırdığı liderlik konseyinin yeniden canlandırılması gerekiyor.

Siyasi gözlemciler 6 grup arasında sağlanan görüş birliğinin başkent Kabil'de Hizbi İslamiye karşı bir temizlik hareketi başlatan Devlet Başkanı Burhanettin Rabbani'nin durumunu güçleştirebileceğini belirtiyorlar.

ÖZKÖSE ELET

Toptan Peraken

Elektrik Malzem

ve Avize Çeşite

Mustafa Özk

Telefon: 22128

PTT Caddesi No:

NİZİP

TOROS

TOROS GÜBRE

Zirai İlaç Zirai A

ve Hibrit Tohu

Merkez: Saraç Yokuşu no:38

Şube: Buğday Pazarı no:5 NİZİP

TEL: 743 46

FAX: 710 01

Nizipi İl yapmak için el ele

HALKI AYDINLATMAK ONU YÖNETMEKTEN ÇOK DAHA ZORDUR

NİZİP

GÜNLÜK SİYASİ BAĞIMSIZ GAZETE

TEL: 71205 Kuruluş : Mart 1968 YIL : 24 Sayı 3613 Fiatı 1500 TL

3 ŞUBAT 1993 Çarşamba

Özal'ın Amerika Gezisi Sürüyor

Cumhurbaşkanı Turgut Özal, Türkiye'nin bölgesinde önemli bir ekonomik güç haline geldiğini ve komşularıyla arasındaki gelişmişlik farkının 21. yüzyılda daha da açık görüleceğini söyledi.

Özal, ABD'ne yaptığı ziyaretini sürdürüyor. Şikago'da dış ilişkilerle ilgili bir konuşma yaptı. Özal konuşmasında Bosna Hersek, Karabağ ve Irak'taki durum üzerinde durdu.

Devamı Sayfa 2'de

Diyoruz ki:

H. Hüseyin İNCE

Aile Planlaması

Bir zamanlar var kı bir küme, aile planlaması üzerinde duruyorlar. Gerekçe; nüfusun hızla artması ve Türkiye'nin artan nüfusu besleyemiyecek duruma gelme olasılığı ile, artan nüfusa iş bulma zorluğu olarak özetlenebilir.

Bu politikaya bağlı olarak Gaziantep'te 1992 yılında 41 bin 183 aileye aile planlaması uygulanmış. Gaziantep Sağlık müdürü A. Bilgöl Yaşar «herkese bakabileceği kadar çocuk» diyor.

Nüfus artışının biraz frenlenmesi gerekli olabilir. Özellikle, «çocuğu veren Allah rızkını da verir» düşüncesi doğru değildir. Biz; aile planlamasından, bilinçli biçimde çocuk sahibi olunmasını anlıyoruz. «Allah verdi..» deyip kadere boyun eğer gibi davranmak yanlıştır. Elbet Allah veriyor, ama Allah akıl da vermiş çocuk nasıl oluyor, o da bilmiyor. Öyleyse her ergin yurttaş çocuk nedir, nasıl olur, ne getirir ne götürür gibi soruların cevaplarını bilmeli; sonra kendi ailesinin durumunu gözönünde bulundurarak çocuk istiyorsa, çocuk olmalıdır. İstemiyorsa, gereken önlemleri almalı ve sıkıntıya düşmemelidir. ki doğacak çocuklar da daha uygun ortamlarda yetişme olanağına kavuşmuş olsunlar.

Biz, ülkenin fazla nüfusu besliyemiyeceği savına katılmıyoruz. Tarım da yapılması gereken uy-

Devamı Sayfa 4'de

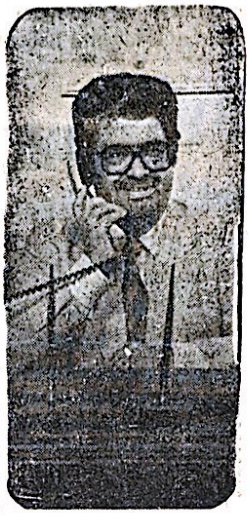

GAZİANTEP'DE Aile planlaması

Gaziantep'te 1992 yılında 41 bin 183 aileye aile planlaması uygulandığı bildirildi.

Sağlık Müdürlüğünden alınan bilgiye göre, geçen yıl 9 bin 141 kadına spiral ,703 kadına kürtaj, 192 kadına tüpligasyon uygulaması yapılırken, 14 bin 30 erkeğe prezervatif, 15 bin 868 kadına da bin doğum kontrol hapı verildi.

Aile planlaması'nın alternatifli seçenekler içerdiğini belirten Gaziantep Sağlık Müdürü Dr. Ali Bingöl Yarar, şöyle dedi:

«Aile planlamasında en sağlıklı yöntem olan spiral uygulaması kadınların eğitimsizliğine bağlı olarak duydukları endişeler nedeniyle başarıya ulaşamıyor. 1991 yılında 17 olan spiral uygulama merkezi 1992'de 31'e çıkarılmasına karşın, spiral uygulanan kadın sayısı, 1992 yılında önceki yıla oranla 524 kişi azaldı.

Uzmanlarımız aile planlamasının önemine değinerek herkesin bakabileceği kadar çocuk yapabilme yöntemlerini anlatıyorlar. Eğitim ve sağlık bilinci gelişirse ailelerin kendilerine yetecek sayıda çocuk yapabilecekleri anlayışının kavuşacaklarına inanıyoruz.»

Yunanistan Türkleri Göçe Zorluyor

Batı Trakya Türk Birliği Derneği Genel Başkanı Bedri Uçar, Yunanistan'ın uluslararası anlaşmaları tek taraflı askıya alarak bu bölgede yaşayan Türk toplumunun eğitim öğretim haklarını ellerinden aldığını söyledi.

Uçar, Ankara'da yaptığı basın toplantısında Türkiye'den gönderilen Türkçe kitapları dağıtmamakta Yunanlıların ısrar ettiklerini anlattı. Yunanlılarca hazırlanan ve zorla kabul ettirilmeye çalışılan kitapların Türk milletvekillerince Yunanistan Eğitim Bakanlığına iade edildiğini belirtti.

Uçar, Yunanistan'ın amacının Batı Trakya Türklerini asimile etmek değil, onları Türkiye'ye göçe zorlamak olduğunu bildirdi.

Türkiye'de 600 bin kekeme var

Kekemeliğin psikolojik, sosyal ve dil bilgisi ile ilgili mesele olduğu belirtilerek, halen Türkiye'de 600 bin kekeme bulunduğu kaydedildi.

Türkiye'de ilk kez «Sivaş» ve «Van ripe» tekniği ile kekemelik konusunda faaliyet gösteren İzmir Konuşma Güçlükleri Merkezinde 2 yılda yaklaşık 400 kişinin tedavi edildiği ifade edildi.

Konuşma Güçlükleri Merkezi Müdürü Doç Dr. Benal İncedr kekemeliğin tedavi ile giderildiğini belirterek kekemelerin zeka düzeyinin normal olduğunu söyledi.

Kahveci Emmi Sayfa 3'de Okuyunuz

NİZİP GAZETESİ

Sahibi
H. Huseyin İnce

Yazı İşleri Müdürü
A. Füsun İnce

Basıldığı Yer
DİRLİK MATBAASI

Belediye Sitesi No. 14
Telefon: 71205
NİZİP

ABONE ÜCRETİ
YILLIK
350.000 TL.
(KDV Dahil)

İLAN TARİFESİ
Resmi ilanlar tek sütun santimi 1[illegible]
keme ilanları tek sütün santimi 3.00
Parti, Dernek, Şirket, Kooperatif Kon
zuk ilanları, Teşekkür, Başsağlığı ila
fiatlarla yayınlanır. Reklamlar pazar

İKİZCE'DEN
BİRDAMLA

AHMET ŞAHİN

SİYASİ GÖRÜNÜM

Tavus görünenler çil tavuk çıktı
Balonuna iğne battı fıs dedi
Süleyman'ın suyu seraptı aktı
Balonuna iğne battı fıs dedi

İşçim köylüm derken şehir de yandı
Herkes baba dedi Erdal da kandı
Deniz'se rağbeti eskide sandı
Balonuna iğne battı fıs dedi

Arılar verimsiz pek bal vermedi
Mesut Bey ANAP'ta bir gün görmedi
Milli şeflik devri sona ermedi
Balonuna iğne battı fıs dedi

Pirelendi birçok çağdaş yatağı
Şoke etti sanki Refah atağı
Şaştı Erbakan'ın eski ortağı
Balonuna iğne battı fıs dedi

Yeniden sahnede böyük cüsseler
Yelpazede otuz yıllık kimseler
Celal, Aydın, Erkmen uzar listeler
Balonlara iğne battı fıs dedi

Yüzde elli arttı Türkeş'te oylar
Bir anda ısındı Muhsin'le sular
Aykut'la gemiyi yakmıştı bunlar
Balonuna iğne battı fıs dedi

Sağda boşluk vardı solda sınırsız
HEP'deki görünüm hepten sorumsuz
Perinçek'i geçin kalsın yorumsuz
Balonuna iğne battı fıs dedi

Daha yeni girdik çok sesli çağa
Maşallah de Şahin yeniler doğa
Nice cuntacılar kesildi ağa
Balonları bir kocaman fos dedi

Özal'ın Amerika

● Baştaraft Sayfa 1'de

Cumhurbaşkanı Özal Sovyetlerin dağılmasından sonra Türkiye'nin komşularının sayısının artarak 12'ye ulaştığını belirterek ülkenin Balkanlar, Kafkasya ve Ortadoğu'yu içine alan bir belirsizlik üçgeninin tam merkezinde yeraldığını belirtti

Özal'ın konuşma yap

tığı binanın
nan Ruiz,Pre
lar bir gröve
düzenledi. Bi
ne ise Sırp s
nı lanetleyen
ran gösteris

TV'DE BUGÜN

1 PROĞRAM

06.58 Açılış
06.45 yayçep
07.00 Gün Başlıyor
08.00 Haberler
8.10 Gün Başlıyor
10.00 Haberler
10.30 Çizgi Film
Müfettiş Gadget
10.20 Arkası Yarın
Ölümün Eşiğinde
10.55 Kadın Saati
Hanımlar Sizin İçin
11.35 Müzikli Dakikalar
11.25 Arkası Yarın
Telefondaki Ses
12.35 Dizi Film
Rüyalarını Derle
13.00 Haberler
13.15 Arkası Yarın
Tutku
13.40 Sinema
15.00 Haberler
15.10 Arkası Yarın
Camilla
16.00 Çocuk Kuşağı
17.20 Bu Toprağın Sesi
18.00 Haberler
18.35 Önce Sağlık
19.00 Akşama Doğru
20.00 Haberler ve Hava
Durumu
20.40 Spor
20.45 Bir Kadın
Bir Erkek
21.20 Açık Oturum
23.25 Geçmişe Özlem
24.00 Haberler
09.30 Sinema

2 PROĞRAM

08.10 Açık Lise
09.30 Açık Öğretim
12.00 GAP TV'ye Geçiş
17.00 Açılış
17.20 Arkası Yarın
Sevgi Bağları
18.18 Arkası Yarın
Yalan Rüzgarı
19.00 Akşam Bülteni
19.20 Ahmet Tan'la 20
Dakika
19.50 Tele Müzik
21.00 Yarışma
21.35 Sevgili Edebiyat
22.00 Gece Bülteni
22.40 Sinema

GAP

11.58 Açılış ve Program
13.20 Dizi Film
13.58 Tarım Sağlık
14.00 Haberler ve Hava
Durumu
16.[illegible] Tarım Sağlık
15.15 Sizin İçin
seçtiklerimiz
16.30 Gide Gide GAP
17.45 TV 2'ye Geçiş

İnterSTAR

07.00 Dizi Film
Bu Dünyanın Dışında
07.30 Dizi Film
Geniş Aile
08.00 İyi Günler
Türkiye
09.30 Dizi Film
Emperatriz
10.15 Dizi Film
Santa Barbara
10.50 Sinema
12.30 Inter STAR Haber
12.30 Dizi Film
San Fransisko Sokakları
13.50 Arkası Yarın
Sevgi [illegible]
14.15 Arkası Yarın
Başka Bir
15.30 Çizgi Film
İhanet
16.00 Çizgi Film
Ninja Kaplumbağa
16.45 Çizgi Film
roadrunner
16.30 Dizi Film
Charles İş Ba
17.00 InterSTAR
17.35 Dizi Film
Cesur ve Güzel
17.55 Dizi
Düş Dünyası
18.00 Ayna Ayna
18.30 Dizi Film
Stingray
19.30 Ana Haber
20.30 Tamam mı
Devam mı
21.00 Sinema
Roc
23.00 Haberler
23.50 Dizi Film
Hırsızlar
00.00 Haberler
00.55 Sinema
03.20 Orhan Boru
Dakikalar
01.40 Haftanın Sin
03.00 Dizi Film
Miami Vice
04.10 Dizi Film
Cinayet Dosyası
05.10 Dizi Film
Magnum
05.30 Dizi Film
Mavi Gezegen
06.35 Çizgi Film
06.40 Çizgi Film
Roma Devri

★ Kahveci Emmi

Adnan ÖZER

Geçtiğimiz hafta Nizip'te yapılan CHP kongresi ,kalabalık ve ilgi yönünden kitlelerin sanki mudu olma yolunda gibi bir görünüm verdi. Dileriz bu defa hayal kırıklığına uğramazlar.

Görünüşe bakılırsa SHP tükenecek.

İktidar ortağı «Arpalıklar» ve «Adam kayırma» bakımından SHP ya ye yararlı oldu, birçok partili bundan nasibini aldı, cukkaları paylaştı ama oyları iyice erozyona uğradı.

Nizip CHP'si sevilen bir kişi olan ve halkın beğenisini kazanan Abdullah Altınbaş'la yoluna devam edecek, zaten partililerin de beklentisi Abdullah Altınbaş'ın ilçe başkanı olması yönündeydi; bu gerçekleşti. Artık SHP'nin yapamadıklarını CHP yapabilecek mi bunu zaman gösterecek.

SHP verdiği sözlerin hiç birini tutmadı,herşey eski hamam eski tas .. Sadece tellaklar değişti. Bu yüzden SHP liler CHP'ye koşuyor. CHP. SHP'nin altını oyuyor, kopmalar devam ediyor. Yazık SHP'den değil, CHP'ye ANAP ve DYP'den de ilhaklar var Nizip'te.

☆

Hemen hemen devamlı yazılıp çizilmesine rağmen Ülfet işçileri geçim derdiyle boğuşmaya devam ediyor. Rahat nefes alabilmek için başlarını vurmadıklar yer yok.

Ama onların derdi bizim mümtaz milletvekillerinin umurunda mı? Milletvekilleri kendi çıkarlarını korumak, eş dost, akraba tayinleri yapmak, kredi almak, maaşlarını 46 milyon liraya yükseltmek ve çiğ köfte partileri düzenlemekle meşgul.

Allah millete bir sahip ,bizlere de sabır versin !

★

Bazı okullarda artık idarenin zayıflığından mi yoksa öğrenciler çok mu başı boş bırakılıyor, hep öğretmenlerle, öğrenciler karşı karşıya geliyor. Hatta dedikodular ve şikayetlere bakılırsa, öğrenciçeteleri gibi grupçuklar oluşmuş. Bu olu—

● Devamı Sayfa 4'de

Uçak Seferleri

ANKARA/GAZİANTEP
KIŞ TARİFESİ

	Ankara kalkış	Gaziantep varış
Günler	Saat	Saat
Pazartesi	15.25	16.35
Salı	15.25	16.35
Çarşamba	15.25	16.35
Perşembe	15.25	16.35
Cuma	15.25	16.35
Cumartesi	15.25	16.35
Pazar	15.25	16.35

İSTANBUL / GAZİANTEP DİREK SEFERLER

	İstanbul kalkış	Gaziantep varış
Günler	Saat	Saat
Salı	09.15	10.55
Perşembe	09.15	10.55

GAZİANTEP /ANKARA KIŞ TARİFESİ

	Gaziantep kalkış	Ankara varış
Günler	Saat	Saat
Pazartesi	17.25	18.45
Salı	17.25	18.45
Çarşamba	17.25	18.45
Perşembe	17.25	18.45
Cuma	17.25	18.45
Cumartesi	17.25	18.45

GAZİANTEP /İSTANBUL DİREK SEFERLER

	Gaziantep kalkış	İstanbul varış
Günler	Saat	Saat
Salı	11.45	13.30
Perşembe	11.45	13.30

BİZ KADINLAR

FÜSUN

Demokratik Uyarı

Öğrenim süresinde okullarda sınıflarda özel köşeler vadır. Bu köşelerde İstiklal marşı Atatürk'ün Gençliğe Hitabesi yer alır. Son yıllarda basılan okul kitaplarında hangi dersle ait olursa olsun, ilk iki sayfa bunlara ayrılıyor.

Bugün ulusun getirilmeye çalışıldığı yeri gözleyen demokrasi yanlıları, günlük gazetelerden tekrar Atatürk'ün gençliğe hitabının yayınım istemişler. Böylece okulda sınıfta kitapta okumayan gazetede okusun diye düşünmüşler anlaşılan.

Atatürk'ü, onun devrimlerini karalamaya çalışanlara belki bu nutuk bir zamanlar ezberletilmiştir bile. Ama o kadar...

İşte öğretimdeki en büyük yanlışımızın sonucunu yaşıyoruz bugün

Okullarda öğretmeye değil ezbertlemeye yönelmediğimiz için Atatürk'ün sözlerini kavramadan ezberleyen öğrenciler, yetişkinliklerinde orada sıralanan yanlışları uygular konuma gelebiliyorlar . Oysa ezberle yitirilen zaman yerine, günümüz Türkçesiyle öğrencilere Atatürk ve onun uyarıları anlatılabilmiş olsaydı, böylesi Atatürk düşmanları yetiştirebilir miydi ?

Bağımsızlığımızda yeni bir devlet oluşturmamızda en büyük rolü oynayan kişiye dil uzatmaya cüret edebilir miydi?

Bugün eğer Türkiye Cumhuruyeti ayaktaysa bugün eğer diğer Türk Cumhuriyetleri kurulabiliyorsa bunu görüşü ne olursa olsun her vatandaş Atatürk'e ve onun ilkelerine borçludur. Atatürk'e karşı başlatılan hareket savunmasız bir ölüye değil ,onun ilkelerin benimseyen geniş ve bilinçli bir kitleye karşıdır. Başarı şansı yoksa da, üleyi tedirgin etmesine engel olunmalıdır. Demokratik düşünce sahipleri günlük gazetelerde bir kez daha Gençliğe Hitabeyi yayınlatarak en güzel uyarıyı yapmış olacaklardır.

İlçemzi Temiz Tutalım !

★ AİLE PLANLAMASI

Başlarafı sayfa 1 de

gulamalar yapılmıyor; mera arazileri için önlem alınmıyor; tarımsal araştırmalar denetimsiz ise ülkenin gizil gücü yokmuş gibi bir havaya girip beceriksiz politikacıla rın ucuz çözüm önerileri ne ever diyemeyiz. Ama aileler de çocuk yükü altında ezilmemeli.

Öte yandan, nüfus planlamasına hep karşı çıkılıyor. İşte biz bu pe şin fikre karşıyız. Nüfus planlaması aile planlaması kadar gereklidir. Aile planlamasında, aile nin çocuk yükü altında ezilmemesi öngörülüyor nüfus planlamasında ise toplumun, kalıtsal hastalıklı insanların artmasıyla sıkıntıya girmesi önlenecektir. Öyle bir sağlıklı nüfus öngörmeliyiz ki, doğacak çocuk ne ailesine de topluma yük olsun

Nüfus planlamasının şartları henüz oluşmuş değil. Ama kendimizi bu konuda da birşeyler yapılması gerektiğine hazırlamalıyız. Rahat ve huzurlu bir toplumda yaşamak istiyorsak, dünya nüfuslarının önüne geçmeyi arzuluyorsak, nüfus planlaması da gündeme gelmeli ve tartışmaya başlanmalıdır.

Cemil Elektrik

CEMİL AKSOY

Her Türlü Elektrik Otomatik Sistem ve Bobinaj İşleri Yapılır

Saha Mahallesi Necip Mahmut Caddesi No 73

Tlf : 72162

Gerekli Telefonlar

Devlet Hastanesi	75400
Sağlık Ocağı 1 nolu	71155
Sağlık Ocağı 2 nolu	71653
Verem Savaş Dispanseri	71091
Yangın	155 ve 73908-43
Savcı	71066-71686
Jandarma	71056
Polis Acil Servisi	155
Polis	71702
Trafik	75474
PTT Arıza	021
PTT Santral	72000
Şehirler ve Uluslararası Kayıt	051
Elektrik Arıza	72627
Su Arıza	73908-27-42
Belediye	73908
Belediye Özel Kalem	71926
Devlet Demir Yolları	71172
Otogar	71689
Turistik Otel	71684
Gençlik ve Spor Md.	71789
Ziraat Odası	71282

KAHVECİ EMMİ

Başlarafı sayfa 3'te

şumların rahatsız edici boyutlara ulaştığı söylentiler arasında.

Hatta okullar dağılırken bu grupçuklar kendilerini kabul ettirmek ve ses getirmek için varlıklarını hissettirmeye çalışıyorlarmış.

★

Gelecek Çarşamba günü Kahveci Emmi sütunumu mutlaka okuyun Kahveci Emmi'nin Nizip'te siyasi nabız nasıl, hangi parti hangi partiye karşı üstünlük sağlamış araştırmasını izleyin.

ÖZKÖSE ELEK

Toptan Peraken

Elektrik Malzem

ve Avize Çeşite

Mustafa Özk

Telefon : 22128

PTT Caddesi No:

NİZİP

TOROS

TOROS GÜBRE

Zirai İlaç Zirai Al

ve Hibrit Tohu

Merkez: Saraç Yokuşu no:38

Şube: Buğday Pazarı no:5 NİZİP

TEL: 748 46

FAX: 710 01

Nizipi İl yapmak için el ele

HALKI AYDINLATMAK ONU YÖNETMEKTEN ÇOK DAHA ZORDUR

NİZİP

GÜNLÜK SİYASİ BAĞIMSIZ GAZETE

TEL: 71205 Kuruluş : Mart 1968 YIL : 24 Sayı 3614

4 ŞUBAT 1993 Perşembe

Fiatı 1500 TL

Bilim ve Teknoloji Yüksek Kurulu Toplandı

Bilim ve Teknoloji Yüksek Kurulu Başbakan Süleyman Demirel'in başkanlığında Ankara'da toplandı.

Başbakan Demirel konuşmasında, bilim ve teknolojilerin geliştirilmiyen ülkelerin bir yere varmalarının mümkün olmadığını söyledi.

Bilim ve Teknoloji Yüksek Kurulu toplantısında Türkiye'nin 2003 yılına kadarki bilim ve teknoloji politikası görüşülerek bu alandaki hedefler öncelikler ve bunlara ulaşılabilmesi için alınması gereken önlemler ele alındı.

Devamı sayfa 3'te

Elçibey Klintın'a Bir Mektup Gönderdi

Azerbaycan Cumhurbaşkanı Ebulfeyz Elçibey, ABD Başkanı Bill Klintın'dan Karabağ sorununun barışçı bir çözüme kavuşturulmasına yönelik etkin çaba göstermesini istedi

Elçibey, Klintın'a bir mektup göndererek, Azerbaycan'ın soruna barışçı çözüm bulunması isteğini belirtti.

Karabağ'daki Ermenilerin ve Azerilerin beraber yaşadığını kaydeden Elçibey, Avrupa Güvenlik ve İşbirliği Konferansı çerçevesinde Minsk'de düzenlenecek olan barış konferansında iki toplumun da görüşlerinin alınması gerektiğini bildirdi.

Diyoruz ki:

****

H. Hüseyin İNCE

TÜRK – ERMENİ İLİŞKİLERİ

Günün en önemli konularından biri Türk—Ermeni ilişkileri olsa gerek. Osmanlının son döneminde Ermenilerin yaptıkları biliniyor. 1. Dünya Savaşı sırasında Ermenilerin Doğu'da müslümanlara yaptıkları zulüm ve toplu öldürmeler de unutulmuş değil. 1970 lerde başlayan Ermeni terörü ise taptaze ortada. Ermeni parmağının PKK içinde de bulunduğu düşünülürse, Türk—Ermeni ilişkilerinin ne olduğu kolayca görülür duruma gelir.

Ama iş bu kadarla bitmiyor. Ermeni, yalnız Türkiye Türklerinin ya da müslümanlarının düşmanı değil. Kafkaslarda Azeri Türkü'ne de düşman. Azerileri Ermenistan'dan ve Karabağ'dan kovarak toprak kazanmak peşinde. Bunun için fırsat buldukça saldırıyor ve öldürüyor öldürebildiği kadar.

Ne var ki Ermenilerin kuyruğu sıkıştı son günlerde. Ekmekleri ve enerji kaynakları kendilerine yetmiyor. Can ve kan düşmanı bilfiikleri Türkiye'den yardım istiyorlar. Ankara'da bir Ermeni heyeti var. Buğday verin, elektrik verin diyor.

Ermeni dar boğaza girmiş. Ama Karabağ'da saldırılarını sürdürüyor. Niye sürdürebiliyor? Çünkü Amerika, Almanya ve Fransa Ermeniye destek çıkıyor, dün olduğu gibi. Türkiye'ye ise baskı ya-

● Devamı Sayfa 4'de

Kilis'te Köylere Spor Tesisi

Kilis Kaymakamı Mesut Kırcalı, spor tesislerinin köylere kadar yaygınlaştırılmasından yana olduğunu söyledi.

Olanaklar elverdiği ölçüde ilk etapta köylere futbol sahası kazandırmak amacıyla Köy Hizmetleri İl Müdürlüğü ile koordineli çalışacakları

Devamı Sayfa 3'te

İslam Örgütü Bosna Hersek Planında Kaygılı

İslam Konferansı Örgütü, Yugoslavya konferansı eşbaşkanları Vens ve Ovin'in Bosna Hersek için hazırladıkları barış planını kaygı ile karşıladığını bildirdi.

İslam Konferansı Genel Sekreteri Hamid El Gabid, Birleşmiş Milletler Güvenlik Konseyi'nin beş daimi üyesinin dışişleri bakanlarına birer mektuv gönderdi.

Hamid El Gabid mektubunda Vens ve Onun'un Bosna Hersek planını tüm tarafların onayını almadan Güvenlik Konseyine götürmesi kararını eleştirdi.

El Gabid, İslam Konferansının Bosna Hersek hükümetinin ülkenin bölgelere ayrılmasını öngören ve Sırplara üstünlük sağlayan haritada değişiklik yapılması ve Sırpların elindeki ağır silahların uluslararası denetim altına alınması yolundaki isteklerini desteklediğini bildirdi.

SSK Kız Çocuğuna Aylık Bağlayacak

Ölen sigortalının kız çocuklarına SSK'dan ölüm aylığı için iki koşul gerekiyor. Birincisi kız çocuklarının evli olmamaları, ikincisi de SSK ya da Emekli Sandığı'na bağlı bir işte çalışmamaları veya buralardan aylık almamaları şartıdır.

Sözgelimi Emekli Sandığına tabi bir işte çalışan ölen kocasından dul maaşı alan bir bayan, SSK lı olan babasının ölümü halinde babasından ikinci bir aylığa hak kazanamıyor.

Ancak, kız çocuğuna

● Devamı Sayfa 2'de

Memurların Sorunları

1. Katsayı artışı, memur maaşlarına bir çözüm getirmiyor. Bu nedenle toplu sözleşmeli g-

Devamı sayfa 3'te

NİZİP GAZETESİ

Sahibi
H. Hüseyin İnce

Yazı İşleri Müdürü
A. Füsun İnce

Basıldığı Yer
DİRLİK MATBAASI

Belediye Sitesi No. 14
Telefon: 71205
NİZİP

ABONE ÜCRETİ
YILLIK
350.000 TL.
(KDV Dahil)

İLAN TARİFESİ
Resmi ilanlar tek sütun santimi 11.000
keme ilanları tek sütun santimi 3.500
Parti, Dernek, Şirket, Kooperatif Kon
zük ilanları, Teşekkür, Başsağlığı ba
fiatlarla yayınlanır. Reklamlar pazarl

Şiir Köşesi

Aşık Abdil Alkurt

GİDİŞ KÖTÜ

İlahi yarabbi şaşırdık kaldık
Hızır dediğimiz hınzır çıkacak
Melek diye sevdiğimiz koyunlar
Boynuzlu meynuzlu munzir çıkacak

★

Çok vatandaş listelere alındı
Bankalar soyuldu para çalındı
Hangi hırsız hangi katil bulundu
Halk canından bıktı daha bıkacak

★

Katil kınamakla terör biter mi
Hiç kardaş kardaşa kurşun atar mı
Su uyur demişler düşman yatar mı
Bu ihmallik daha çok can yakacak

★

Bu ölenler öldürene ne yapmış
Öldüren caniler dinden kopmuş
Bizi yönetenler parava tapmış
Daha çok evleri yıktı yıkacak

★

Hani terör biter dedik bitmedi
Büyük bela başımızdan gitmedi
Yanlış çıktı tahminimiz tutmadı
Bu gidişle daha çok kan akacak

★

Temennimiz Uğur Mumcu son olur
O katil caniler cezayı bulur
Mazlumların ahı yerde mi kalır
Şüphemiz yok haklı hakkın olacak

İNAN SİGORTA

Yangın, Kasko, Hırsızlık, Cam Kırılması ve Her Türlü Doğal Afetler için Hizmetinizde

Merkez: Cumhuriyet Mah. Kuşçu Ali Sok no.2/1 Nizip Tel: 75109
Şube: Belediye İşhanı kat.2 no.14 Tel:72114

SSK Kız Çocuğuna Aylık Bağlay

Baştarafı sayfa 1'de

babasından ve kocasından kalan aylıklar mukayese edilerek aylıklardan fazla olan bağlanır.

Kocasından ve babasından iki ayrı aylık aldığı belli bir süre saptanamayan, fakat daha sonra farkına varılan ve kız çocuğunun hak etmediği ikinci aylık kesilir ve ödenmiş olanlar da geri istenir.

Kız çocuklarına yetim aylığı bağlanmasında herhangibir yaş sınırı yoktur. Kız ömür boyu aylık için çalışmamış evlenmemesi şartı nirse ya da çalışmaya lık kesilir. Evlil da çalışması şartı yetim aylığı bağlanır.

TV'DE BUGÜN

1 PROĞRAM

06.56 Açılış
06.45 yayçep
07.00 Gün Başlıyor
08.00 Haberler
8.10 Gün Başlıyor
10.00 Haberler
10.30 Çizgi Film
Modern çocuklar
10.20 Arkası Yarın
Ölümün Eşiğinde
10.55 Kadın Saati
Güz güneşi
11.35 Müzikli Dakikalar
11.25 Arkası Yarın
Telefondaki Ses
12.35 Dizi Film
Dünya Bu İşte
13.00 Haberler
13.15 Arkası Yarın
Tutku
13.3 Bir Solist
14.00 Dizi Film
Mavi Ay
15.00 Haberler
15.10 Arkası Yarın
Camilla
16.00 Çocuk Kuşağı
17.20 Bu Toprağın Sesi
18.00 Haberler
18.10 Kamuoyu
19.20 İnanç Dünyası
20.00 Haberler ve Hava Durumu
20.40 Spor
21.00 4×21 Doludizgin
22.15 Stüdyo A
23.00 Dizi Film
Amerika
00.00 Haberler
00.25 Haftanın İstekleri

2. PROĞRAM

08.10 Açık Lise
09.30 Açık Öğretim
12.00 GAP TV'ye Geçiş
17.00 Açılış
17.20 Arkası Yarın
Sevgi Bağları
18.18 Arkası Yarın
Yalan Rüzgarı
19.00 Akşam Bülteni
19.25 Belgesel
19.50 Tele Müzik
20.40 Avrupa'da Futbol
20.30 Yeşil Enerji
22.00 Gece Bülteni
21.07 CNN Dünya Raporu
23.25 Müzik

GAP

11.58 Açılış ve Program
12.00 Çizgi Film
Zıpzıldır
12.25 Çizgi Film
13.35 Herşeye Rağmen
13.10Ah ana hanım ana
13.28 Sizin için seçtiklerimiz
14.00 Haberler ve Hava Durumu
14.16 Tüketici Köşesi
14.36 Merhaba GAP
16.30 Gide Gide GAP
17.45 TV 2'ye Geçiş

InterSTAR

07.00 Dizi Film
Bu Dünyanın Dışında
07.30 Dizi Film
Geniş Aile
08.00 İyi Günler Türkiye
09.30 Dizi Film
Emperatriz
10.15 Dizi Film
Santa Barbara
10.50 Sinema
12.30 Inter STAR Haber
12.30 Dizi Film
San Fransisko
13.50 Arkası Ya
Sevgi Işığı
14.1g Arkası Ya
Başka Bir
15.30 Çizgi Film
İhanet
16.00 Çizgi Film
Taş Devri
16.40 Çizgi Film
roudrunner
16.30 Dizi Film
Patron Kim
17.00 InterSTAR
17.35 Dizi Film
Cesur ve Gü
17.35 Dizi
Düş Dünyası
18.00 Ayna Ayn
18.30 Dizi Film
Miami Vice
19.30 Ana Haber
20.30 Tamam mı
Devam mı
21.00 Sinema
23.00 Haberler
22.10 Haftanın S
01.00 Yasemin
00.00 Haberler
00.55 Sinema
01.35 Dizi Film
Hayat 30'da B
03.00 Dizi Film
Stingray
05.00 Gecenin K
05.30 Şov Dünyası
06.40 Dizi Film
Taş Devri
06.35 Çizgi Film
Ninja Kaplumb
06.40 Çizgi Film
Roma Devri

Memurların Sorunu

Baştarafı Sayfa 1'de

v hakkı talep ediyor—
:.

2. Hükümetin memur a sendika hakkı tanı— n yasayı bir an önce karmasını istiyorlar.

3. Siyasi görüş nede— yle sürgün ve tayin— e karşı çıkıyorlar.

4. Tayinlerde eş duru- unun mutlaka dikkate nmasını istiyorlar.

5. Ücret sisteminin üst zeydeki memurlar ile daha düşük derecede bu lunan memurlar arasındaki maaş uçurumunu arttırdığına dikkati çekiyorlar.

6. Sözleşmeli personel memur değil işçi statüsünde olmak istiyor.

7. Kira yardımının gös termelik değil ve terli bir düzeyde ödenmesini talep ediyorlar.

8. Memur olarak çalışırken, ek gösterge kar şılığı aldıkları ücreni emekli olduklarında da yansıtılması görüşünü sa vunuyorlar.

9. Ücretsiz öğle yeme ği verilmesini, ya da bunun bedelinin ödenmesini istiyorlar.

10. Memur hizmetlerinde çalışan hizmetli müstahdem kesime de ücretsiz taşınma olanağının sağlanmasını talep ediyorlar.

Uçak Seferleri

ANKARA/GAZİANTEP
KIŞ TARİFESİ

	Ankara kalkış	Gaziantep varış
Günler	Saat	Saat
Pazartesi	13.25	16.35
Salı	15.25	16.35
Çarşamba	15.25	16.35
Perşembe	15.25	16.35
Cuma	15.25	16.35
Cumartesi	15.25	16.35
Pazar	15.25	16.35

İSTANBUL / GAZIANTEP DİREK SEFERLER

	İstanbul kalkış	Gaziantep varış
Günler	Saat	Saat
Salı	09.15	10.55
Perşembe	09.15	10.55

GAZİANTEP /ANKARA KIŞ TARİFESİ

	Gaziantep kalkış	Ankara varış
Günler	Saat	Saat
Pazartesi	17.25	18.45
Salı	17.25	18.45
Çarşamba	17.25	18.45
Perşembe	17.25	18.45
Cuma	17.25	18.45
Cumartesi	17.25	18.45

GAZİANTEP /İSTANBUL DİREK SEFERLER

	Gaziantep kalkış	İstanbul varış
Günler	Saat	Saat
Salı	11.45	13.30
Perşembe	11.45	13.30

Bilim ve Teknoloji

Baştarafı sayfa 1'de

Türkiye Bilim İş'in politikaları taslak dokümanlarının da görüşüldüğü toplantıda Türkiye Bilimler Akademisi kurulmasına ilişkin yasa taslağı ,uluslararası bilimsel yayınları teşvik yönetmeliği taslağı ile geliştirme ve destekleme fonundan TÜBİTAK'a kaynak aktarımı konuları da değerlendirildi.

Bilim ve Teknoloji Yüksek Kurulu toplantısına Erdal İnönü ile Kurul üyesi bakanlar ve bürokratlar katıldı.

Kilis'te Köylere Spor

Baştarafı Sayfa 1'de

nı kaydeden Kilis Kaymakamı Mesut Kırcalı, devamla şöyle dedi:

«Köylerimizde çok kabiliyetli gençler var. Bu değerleri bulup ortaya çıkarmak gerekir. Bunun için köyler arası sık sık futbol müsabakaları düzenleceğiz ve ata sporumuz güreşi de yeniden canlandıracağız.»

BİZ KADINLAR

FÜSUN

Kuralcılıktan Kaçınsak...

Çocuk yetiştirmede geleceğe yönelik olmayı bir anne şöyle dile getiriyordu: «Bugün ben çalışıyorum. Bu nedenle de mutfağım diğer mutfaklardan farklı. Pratik yemekler, ızgaralar başta geliyor. Benim çocuklarımın mutfağı elbet daha farklı olacak. Onlar bugün benim damak tadıma uymayan hazır yiyecekleri tüketir konumda olabilecekler. Çok küçük oldukları halde onlara bu olasılıkları anlatıyorum. Değişik yiyecekleri benimseyebilmeleri gerektiği fikrini işliyorum.»

Geleceğe yönelik yemek konusunda çocuklarını uyaran bu anne, bize, bugün içinde yaşadığımız farklılıkları anımsattı.

Ilden ile, ülkeden ülkeden ülkeye besinler değişirken elbet insanların damak tadı da farklı oluyor. Bahçesindeki meyveyi eliyle koparıp yemeye alışan birey, bir gün soğuk havada aylarca bekletilmiş meyvelerle karşı karşıya gelebiliyor. Bu benim zevkime uymuyor deyip yemekten vaz geçmeli mi. yoksa vitamin gereksinimimi karşılamalıyım deyip alışmadığı ürünü tüketmeli mi

Beslenme konusunda geniş düşünmeyi ,körü körüne damak tadı demenek gerektiğini çocuklarına anlatmaya çalışan anne, yaşadığı günde doğruyu yakalamış izleni mi verdi bize.

Yemek konusunda kimi zaman nazlanan kendi çocuklarımıza biz, «Tadına bakmadan peşin hükümlü olma. Bir başkası bu yemeği severek yediğine göre. sen de de ne» diyoruz Çünkü yaşamları süresince elbet değişik yemekleri tanıyacaklar, yaşamak için yemek zorunda kalacaklardır. Belki onların bulunacağı yerlerde çok sevip alıştıkları ürünleri bulamayacaklardır. Her işlerinde olduğu gibi yemek konusunda da peşin hükümlü olmamayı öğrenmeleri ,kendi yaşamlarını kolaylaştırırken yakın çevrelerini de rahatlatacaktır.

Bize göre katı kuralcı olmama, yemekten diğer düşüncelerimize kadar ,benimsenmeli ve bu yalnız yeni yetişen çocuklara değil, bugünün yetişkinlerine de anlatılmalıdır. Kuralcı olmama öğrenildiği zaman, yaşam daha zevkli ve kolay olacaktır.

Türk - Ermeni ilişkileri

Baştarafı sayfa 1'de

payorlar. En önemli tehditleri de BM Güvenlik Konseyi'nden Türkiye aleyhine kararlar çıkarılmasıdır.

Türkiye zor durumda. Türkiye Azerilerin yanında ve paralelinde olmak durumundadır. Bu hak için de böyledir, soy ve din birliği için de böyledir, ortak düşman Ermeni için de böyledir. Ne var ki, BM tehdidi işleri karıştırıyor.

Daha önce kaç kez yazmıştık. BM Güvenlik Konseyi kararları ile oraya bu — raya müdahale edilmesi sakıncalıdır ve özellikle de Türkiye bu konuda uyanık olmalıdır diye. İşte çıkıyor sakıncalı durumlar. Türkiye, «Ermeniler Karabağdan çekilsin biz de gereken yardımı yapalım» diyemiyor. Türkiye; soydaşına dindaşına saldıran düşmana yardım etme zorunluğunu duyuyor.

Türk—Ermeni ilişkileri kolay düzelmez. Çünkü Ermeni'nin arkasında Amerikası, Fransızı, İngilizi ,Rusu hep olmuştur ve olacaktır. Peki çaresi?

Çaresi; bütün Türk bu dünlarının ve devletlerinin bir an önce «Dilde, fikirde, işde birlik» slogana uymaları ve her Türk soyluya bunun önemini anlatmaları olacaktır. Türkler bir yumruk olunca, diğerleri çözülecek; Ermeni'de Karabağına çekilecektir.

Cemil Elektrik
CEMİL AKSOY
Her Türlü Elektrik Otomatik
Sistem ve Bobinaj İşleri
Yapılır
Saha Mahallesi Necip
Mahmut Caddesi No 73
Tlf : 72162

Gerekli Telefonlar

Devlet Hastanesi	75400
Sağlık Ocağı 1 nolu	71155
Sağlık Ocağı 2 nolu	71653
Verem Savaş Dispanseri	71691
Yangın	155 ve 72909-48
Savcı	71036-71038
Jandarma	71056
Polis Acil Servisi	155
Polis	71702
Trafik	75474
PTT Arıza	021
PTT Santral	72000
Şehirler ve Uluslararası Kayıt	051
Elektrik Arıza	72627
Su Arıza	73900-27-42
Belediye	73909
Belediye Özel Kalem	71926
Devlet Demir Yolları	71172
Otogar	71689
Turistik Otel	71684
Gençlik ve Spor Md.	71789
Ziraat Odası	71287

YİTİK

Nizip Nüfus Müdürlüğünden almış olduğum nüfus cüzdanımı kaybettim.

Hükümsüzdür
Abdulkadir Alkurt

ÖZKÖSE ELE
Toptan Peraken
Elektrik Malzem
ve Avize Çeşite
Mustafa Özk
Telefon : 22128
PTT Caddesi No :
NİZİP

TOROS GÜBRE
Zirai İlaç Zirai Al
ve Hibrit Tohum
Merkez: Saraç Yokuşu no:38
Şube: Buğday Pazarı no:5
TEL: 748 46
FAX: 710 01

Nizipi İl yapmak için el ele

HALKI AYDINLATMAK ONU YÖNETMEKTEN ÇOK DAHA ZORDUR

NİZİP

GÜNLÜK SİYASİ BAĞIMSIZ GAZETE

TEL: 71205 Kuruluş : Mart 1968 YIL : 24 Sayı 3615

5 ŞUBAT 1993 CUMA

Fiatı 1500 TL.

Gürcistan Azerbaycan Zirvesi Gerçekleşti

Sovyetler Birliği'nin da lan ilk Gürcistan Azer—
ılmasından sonra yapı- Devamı Sayfa 2'de

Diyoruz ki:

****

H. Hüseyin İNCE

ATATÜRK'Ü ANLAMAK

Mitsubishi Araştırma Enstitüsünün üst düzey danışmanlarından Masaki Nakajima, Japonyanın kalkınmasındaki temel ögelerden birinin Atatürk'ün düşünce ve felsefesini anlamaları olduğunu, ama Türklerin hâlâ Atatürk'ün felsefesini anlıyamadığını söylemiş (Milliyet, 3.2.1993).

Ne yazık ki Masaki'nin gözlemleri doğrudur. Türk toplumu Atatürk'ü ve felsefesini anlıyabilmiş değildir. Birçok ülke ya da ulus; Atatürk'ün görüşlerini kendilerine rehber almış, kurtuluş savaşları vermiş ya da kalkınmaları için itici güç olarak onlardan yararlanmışlardır. Ama bizim olan Atatürk'ü biz Türkler gereği gibi anlayıp değerlendirememişizdir.

Üzülerek belirtmek durumundayız ki bugün Türkiye'de yaşayan pek çok kimse Atatürk'ü sevmez. Hele dini duyguları güçlü olanların, Atatürk'e düşmanlık derecesine varan bir anlayışları söz konusudur. Neden? Çünkü Atatürk ilericiydi ve Türkten, Türkiye'nin bağımsızlığından yanaydı. Hiç bir şekilde sömürülmeyen, güçlü, bağımsız, huzurlu, mutlu ve varsıl bir toplum öngörüyordu. Ama Türk toplumunu yüzyıllardır uyutan ve sömürenlerin işine gelmedi bu düşünceler. Açık-gizli Atatürk aleyhinde yeğin bir propagandaya giriştiler. Bu propagandaya kılıf olarak dini seçtiler. Oysa Atatürk kimsenin dinine karışmıyordu. Hatta gerçek din adamlarına saygı gösteriyordu. Kendi zamanında Müftü olan (Fuat?) Börekçi onun en çok saygı gösterdiği kişilerden biriydi.

Atatürk'ü, Atatürkçü

Devamı Sayfa 4'de

Cinayetler Aydınlanıyor

Çetin Emeç ve Turhan Dursun'un Katilleri Yakalandı

Gazeteci yazar Çetin Emeç ve Turhan Dursun cinayetleri yasa dışı Radikal İslamcı İslami Hareket Örgütü'nce gerçekleştirildiği açıklandı.

Emeç ve Dursun cinayetlerine karışan birer kişi yakalandı.

Bahriye Üçok, Muammer Aksoy ve Uğur Mumcu'nun cinayetlerinin de aynı örgüt mensuplarınca gerçekleştirildiği bildirildi.

Operasyonlar sonucu yakalanan örgüt mensubu biri kadın 19 kişinin İran'da Tahran ve Kum kenti arasındaki bir tesiste askeri ve teorik eğitim gördüklerini ve burada suikastlerin gerçekleştirilmesi konusunda eğitildiklerini itiraf ettikleri belirtildi.

İçişleri Bakanı İsmet Sezgin İstanbul'da düzenlediği basın toplantısında son zamanlarda gerçekleştirilen operasyonlarla ilgili açıklamalarda bulundu.

İstanbul Emniyet Müdürlüğü ekiplerinin çok sayıda hücre evine operasyon düzenlediğini anlatan Sezgin, bu çalışmalar sonucu faliyeti itibariyle bugüne kadar ismi duyulmamış radikal İslamcı yasa dışı bir grubun ortaya çıkarıldığını belirtti.

İsmet Sezgin, bu operasyonlarda açık kimlik ve kod adlarıyla biri kadın 19 kişinin yakalandığını da bildirdi.

İçişleri Bakanı Sezgin'in verdiği bilgiye göre bu kişilerin çoğu yapılan sorgulamalarında sahte ve gerçek belgeler le İran'a giderek, orada sıkıca korunan bir tesiste askeri ve teorik eğitim gördüklerini bu eğitimin iki ve dört aylık süreleri kapsadığını, eğitimlerde ağırlıklı olarak suikastlerin gerçekleşmesi konusunda öğretüdiğini itiraf ettiler.

1990 yılından itibaren örgütün merkez faaliyet alanı olarak İstanbul'u seçen sanıklar, ifadelerinde bu ilde örgüt tarafından kiralanan evlere yerleştirildiklerini ifade ettiler.

Gözaltına alınan 19 kişinin sorgulamalarında örgütün üst düzey yöneticisi oldukları anlaşılan Ekrem Baytap, Şefik Polat ve soyadı belirlenemeyen Mesut Kod adlı kişinin kaldıkları evlerde yapılan operasyonlarda, bunların kısa sürede bu yerleri terk ettikleri saptandı.

Sezgin'in verdiği bilgiye göre, yakalanan sanıklardan Ali Şeker, Emeç'in öldürülmesi olayında aktif rol oynadığını ve cinayet öncesi istihbarat çalışmalarına katıldığını itiraf etti.

Yakalanan Kudrettin

Devamı sayfa 3'te

2000 Olimpiyatları İstanbul'da mı?

Bakanlar Kurulu Başbakan Demirel'in başkanlığında dün Ankara'da toplandı

Devlet Bakanı Mehmet Ali Yılmaz Bakanlar Kurulu toplantısından önce 2000 yılındaki olimpiyatların İstanbul'da yapılması için bir süre önce uluslararası olimpiyat komitesine yapılan başvuru metninin bir örneğini Başbakan Süleyman Demirel'e verdi. Başbakan Demirel 2000 yılındaki olimpiyatların İstanbul'da yapılması fikrini benimsediklerini, bunun gerçekleşmesi için hükümet olarak her türlü desteği vereceklerini belirtti.

Enflasyon 0/0 5.3

Ocak ayı enflasyon oranı yüzde 5,3 olarak gerçekleşti.

DİE den yapılan açıklamaya göre Ocak ayı toptar eşya fiatları yüzde 5, tüketici fiatları da yüzde 5,3 oranında artttı.

Almanya Savunma işbirliği Çalışma Grubu Oluşturuluyor

YAZISI SAYFA 4'de

NİZİP GAZETESİ

Sahibi
H. Hüseyin İnce

Yazı İşleri Müdürü
A. Füsun İnce

Basıldığı Yer
DİRLİK MATBAASI
Belediye Sitesi No. 14
Telefon: 71205
NİZİP

ABONE ÜCRETİ
YILLIK
390.000 TL.
(KDV Dahil)

İLAN TARİFESİ
Resmi İlanlar tek sütun santimi 11.000 ... keme İlanları tek sütün santimi 3.000 ... Parti, Dernek, Şirket, Kooperatif Kongre... zük İlanları, Teşekkür, Başsağlığı ilanları ... fiatlarla yayınlanır. Reklamlar pazarlı...

Gürcistan Azerbaycan Zirvesi Gerçekleşti

baycan Zirvesinde iki ül ke arasında dostluk ve iyi komşuluk anlaşması imzalandı.

Alınan bilgiye göre, Gürcistan Devlet Başkanı Edvard Şvardnadze, Baku'de Azerbaycan Cumhurbaşkanı Ebulfez Elçibey ve parlamento başkanı İsa Kamberof'la görüştü. Gürcistan Cumhurbaşkanı toplantıdan sonra yaptığı açıklamada Azerbaycan'la Kafkasya'da istikrar bölgesi oluşturma yolunda önemli bir ilerleme sağladık— larını kaydetti. Azerbaycan başkanı Elçibey Gürcistan'la ... ilişkilerimi... nin ipoteği al... madan doğru... tirmeleri ... nemli bir adı... mı söyledi.

İKİZCE'DEN BİRDAMLA

AHMET ŞAHİN

EFKÂR

Gönül o potaya girdiği zaman
Efkârlı anımda gelde gör beni
Gemim rotasını aldığı zaman
Dalarsam ummana çöle ver beni

★

Hay hay eyleyince gönül kuşuna
Bir arzunun düşer iken peşine
Savurma harmanım Allah aşkına
Garbılı eserken yele ver beni

★

Başımın bulutu dağı aşarsa
Gönül sevdiğine doğru koşarsa
Hele bir de yürek, dolar taşarsa
Saklama sırrımı dile ver beni

★

Şeydalar gülşene ayak basanda
Gözler mahmur olup diller susanda
Bereket getirir yağmur Nisan'da
Haziran'da coşan sele ver beni

★

Yazayım dünyamı bir kalem ver de
Aşk ile başımı sallamadan derde
İster bir şal eyle istersen perde
Lazımsa bir kuşak bele ver beni

★

Gelmişim dünyaya bir gün giderim
Yaş döndükçe her gün artar kederim
Bu halinle dünya seni neylerim
Bir mürşidi kâmil ele ver beni

★

Gel Şahin dumansan ocaksız tütme
Toprakta tav yoksa zay olup bitme
Kurulu pazarda ucuza gitme
Bir deste tomurcuk güle ver beni

İNAN SİGORTA

Yangın, Kasko, Hırsızlık, Cam Kırılması ve Her Türlü Doğal Afetler için Hizmetinizde

Merkez: Cumhuriyet Mah. Kuşçu Ali Sok no.2/1 Nizip Tel: 75109
Şube: Belediye İşhanı kat.2 no.14 Tel:12114

TV'DE BUGÜN

1 PROĞRAM

06.58 Açılış
06.45 yayçep
07.00 Gün Başlıyor
08.00 Haberler
8.10 Gün Başlıyor
10.00 Haberler
10.30 Çizgi Film
Modern çocuklar
10.20 Arkası Yarın
Ölümün Eşiğinde
10.55 Kadın Saati
Güz güneşi
11.35 Müzikli Dakikalar
11.25 Arkası Yarın
Telefondaki Ses
12.35 Dizi Film
Dünya Bu İşte
13.00 Haberler
13.15 Arkası Yarın
Tutku
13.3. Bir Solist
14.00 Dizi Film
... Mavi Ay
15.00 Habeler
15.10 Arkası Yarın
Camilla
16.00 Çocuk Kuşağı
17.20 Bu Toprağın Sesi
18.00 Haberler
18.10 Kamuoyu
19.20 İnanç Dünyası
20.00 Haberler ve Hava Durumu
20.40 Spor
21.00 4×21 Doludizgin
22.15 Stüdyo A
23.00 Dizi Film
Amerika
24.00 Haberler
00.25 Haftanın İstekleri

2 PROĞRAM

08.10 Açık Lise
09.30 Açık Öğretim
12.00 GAP TV'ye Geçiş
17.00 Açılış
17.20 Arkası Yarın
Sevgi Bağları
18.18 Arkası Yarın
Yalan Rüzgarı
19.00 Akşam Bülteni
19.25 Belgesel
19.50 Tele Müzik
20.40 Avrupa'da Futbol
20.30 Yeşil Enerji
22.00 Gece Bülteni
21.07 CNN Dünya Raporu
23.25 Müzik

GAP

11.58 Açılış ve Program
12.00 Çizgi Film
Zıpzıldır
12.25 Çizgi Film
13.35 Herşeye Rağmen
13.1OAh ana hanım ana
13.28 Sizin için seçtiklerimiz
14.00 Haberler ve Hava Durumu
14.16 Tüketici Köşesi
14.36 Merhaba GAP
16.30 Gide Gide GAP
17 45 TV 2'ye Geçiş

İnterSTAR

07.00 Dizi Film
Bu Dünyanın Dışında
07.30 Dizi Film
Geniş Aile
08.00 İyi Günler Türkiye
09.30 Dizi Film
Emperatriz
10.15 Dizi Film
Santa Barbara
10.50 Sinema
12.30 Inter STAR Haber
12.30 Dizi Film
San Fransisko...
13.50 Arkası Yarın
Sevgi ...
14.1g Arkası Yarın
Başka ...
15.30 Çizgi Film
İhanet
16.00 Çizgi Film
Taş Devri
16.40 Çizgi Film
roadrunner
16.30 Dizi Film
Palfon ...
17.00 İnterSTAR ...
17.3. Dizi Film
Cesur ve G...
17.35 Dizi
Düş Dünyası
18.00 Ayna Ayna
18.30 Dizi Film
Miami Vice
19.30 Ana Haber
20.30 Tamam mı
Devam mı
21.00 Sinema
23.00 Haberler
22.10 Haftanın ...
01.00 Yasemin
00.00 Haberler
00.55 Sinema
01.35 Dizi Film
Hayat 30'da ...
03.00 Dizi Film
Stingray
05.00 Geceniz...
05.30 Şov Dünya...
06.40 Dizi Film
Taş Devri
06.35 Çizgi Film
Ninja Kaplum...
06.40 Çizgi Film
Roma Devri

Cinayetler Aydınlanıyor

Başlarafı Sayfa 1'de

Çök adlı kişinin de Dürün'un öldürülmesinde ellen yer aldığı Ali Şeker tarafından ifade edildi.

Örgüt üyesi Ali Şeker'in Sedat Simavi'nin mezarı başında 11 Aralık 1991 tarihindeki patlamada da aktif rol oynadığı belirtildi.

İçişleri Bakanı İsmet Sezgin 500. Yıl Vakfı Başkanı işadamı Jak Kamhi'ye suikast girişiminde bulunan Can Özbilen ve Osman Erdemir'in de Van'da ele geçirilerek İstanbul'a getirildiğini söyledi.

Sezgin, İran'ın devlet olarak bu işlerin arkasında olmadığını söyledi. Ve İran'ın devlet olarak Türkiye'de cinayet işlemesinde hiçbir yarar yoktur. Ancak cinayetleri işleyenlerin İran'la irtibatları olduğu görülmektedir dedi.

Uçak Seferleri

ANKARA/GAZİANTEP
KIŞ TARİFESİ

	Ankara kalkış	Gaziantep varış
Günler	Saat	Saat
Pazartesi	15.25	16.35
Salı	15.25	16.35
Çarşamba	15.25	16.35
Perşembe	15.25	16.35
Cuma	15.25	16.35
Cumartesi	15.25	16.35
Pazar	15.25	16.35

İSTANBUL / GAZİANTEP DİREK SEFERLER

	İstanbul kalkış	Gaziantep varış
Günler	Saat	Saat
Salı	09.15	10.55
Perşembe	09.15	10.55

GAZİANTEP /ANKARA KIŞ TARİFESİ

	Gaziantep kalkış	Ankara varış
Günler	Saat	Saat
Pazartesi	17.25	18.45
Salı	17.25	18.45
Çarşamba	17.25	18.45
Perşembe	17.25	18.45
Cuma	17.25	18.45
Cumartesi	17.25	18.45

GAZİANTEP /İSTANBUL DİREK SEFERLER

	Gaziantep kalkış	İstanbul varış
Günler	Saat	Saat
Salı	11.45	13.30
Perşembe	11.45	13.30

Gayrimenkul Açık Artırma İlanı Nizip İcra Müdürlüğünden

Satılmasına karar verilen gayrimenkullün :

İli :	İlçesi	Köyü	Mevkii	Cinsi	Yüzölçümü
Gaziantep	Karkamış	Akçaköy	Eşme	Tarla	10.050 m2
Gaziantep	Karkamış	Akçaköy	Eşme	A. Fıs. Tld.	22.800 m2
Gaziantep	Karkamış	Akçaköy	Eşme	A. Fıs. Tld.	11.125 m2
Gaziantep	Karkamış	Akçaköy	Kör Gelin	A. Fıs. Tld.	24.500 m2
Gaziantep	Karkamış	Akçaköy	Kör Gelin	A. Fıs. Tld.	26.000 m2

Parsel	Hissesi	Kıymeti
617	80/144	5.580.000. TL
624	80/144	15.750.000. TL
652	80/144	6.750.000. TL
667	6/7	40.930.000 TL
674	80/144	18.750.000. TL

SATIŞ ŞARTLARI

1 — Satış 8-3-1993 Pazartesi günü saat 10.00 — 10.10 617 parsel nolu taşınmaz Belediye mezat salonunda, 624 parsel nolu taşınmaz aynı gün ve aynı yerde saat 10.15 — 10.25 de, 652 parsel nolu taşınmaz aynı gün aynı yerde saat 10.30 — 10.40 da, 667 parsel nolu taşınmaz aynı gün aynı yerde saat 10.45 — 10.55de, 674 parsel nolu taşınmaz aynı gün aynı yerde saat 11.00 — 11.10da

Açık artırma suretiyle yapılacaktır Bu artırmada tahmin edilen kıymetin % 75 ni ve rüçhanlı alacaklılar varsa alacakları toplamını ve satış masraflarını geçmek şartı ile ihale olunur Böyle bir bedelle alıcı çıkmazsa en çok artranın taahhüdü baki kalmak şartı ile 18-3-1993 Perşembe günü aynı yer ve saatte ikinci artırmaya çıkarılacak bu artırmada da tahmin edilen kıymetin %40 nı rucuanlı alacaklılar varsa alacakları toplamını ve satış masraflarını geçmesi şartı ile ihale edilecektir.

2— Artırmaya iştirak edeceklerin, tahmin edilen kıymetin % 20'si nisbetinde pey akçesi veya bu miktar kadar milli bir banka— nın teminat mektubunu vermeleri lazımdır Satış peşin para iledir, alıcı istediğinde 20 günü geçmemek üzere mehil verilebilir Dellâliye Damga vergisi KDV alıcıya aittir. Gayrimenkulün aynından doğan birikmiş vergiler satış bedelinden ödenir.

3— İpotek sahibi alacaklılarladiğer ilgililerin (+) bu gayrimenkul üzerindeki haklarını hususiyle faiz ve masrafa dair olan iddialarını dayanağı belgeler ile onbeş gün içinde dairemize bildirmeleri lazımdır aksi taktirde hakları tapu sicili ile sabit olmadıkça paylaşmadan hariç bırakılacaklardır

4— Satış bedeli hemen veya verilen mühlet içinde ödenmezse İcra İflas Kanununun 133. maddesi gereğince ihale feshedilir [illegible] İki ihale arasındaki farktan ve diğer zararlardan ve ayrıca %30 temerrüt faizinden müteselsilen mesuldürler İhale farkı ve temerrüt faizi ayrıca hükme hacet kalmaksızın dairece tahsil olunur öncelikle teminat bedelin— den alınır.

5— Şartname, ilân tarihinden itibaren herkesin görebilmesi için dairede açık olup masrafı verildiği takdirde isteyen alıcıya bir örneği gönderilebilir.

6— Satışa iştirak edenlerin şartnameyi görmüş içeriği — ni kabul etmiş sayılacakları, başkaca bilgi almak isteyenlerin 1990/1069 sayılı dosya numarasiyle müdürlüğümüze başvurmaları i— lân olunur.

(+) İlgililer tabirine irtifak hakkı sahipleri de dahildir.

İcra Müdürü
22586
Müdür ve İcra

Atatürk'ü Anlamak

Baştarafı sayfa 1 de

geçinen şakşakçılar da zor duruma sokmuştur. Atatürk'ün düşüncelerini, dünya görüşünü anlatacaklarına, onu tabulaştırma yoluna girmişlerdir. Bu, bize kalırsa, onların beceriksizliği ve içten olmayışlarının sonucudur. Atatürk gerçek yüzüyle halka anlatılsay dı durum daha değişik olurdu.

Atatürk, anlatılamamıştır. Nitekim, birçok öğretmen Atatürk'e düşman ifadeler kullanabiliyor. Oysa, öğretmenlere en çok önem veren, belki Türk tarihinde, Atatürk olmuştur.

Öğretmen, öğretici kimsedir. Öğretici, anlamadığı, bilmediği bir konuyu öğrencisine nasıl anlatacaktır? Açıkcası, öğretmene bile, Atatürkün dünya görüşü öğretilememiştir.

Atatürk'e saygılı olmak için bir tek hizmeti bile yeterlidir: Çanakkale zaferi. Düşman Çanak kale boğazını geçip İstan bul'u alsaydı, bugün bir Türkiye Cumhuriyeti olmazdı; İstanbul bir İslam kenti olarak kalmazdı.

İstanbul un adı, İslambol'dan gelir. Atatürk olmasaydı İslam — bol, konstantinapolis olurdu. İslam da bol olmaz, Anadoluya sürülürlerdi.

Lutfen kendi değerlerimize sahip çıkalım ve saygılı olalım.

Gerekli Telefonlar

Devlet Hastanesi	75400
Sağlık Ocağı 1 nolu	71155
Sağlık Ocağı 2 nolu	71653
Verem Savaş Dispanseri	71091
Yangın	050 ve 73900-48
Savcı	71066-71065
Jandarma	71056
Polis Acil Servisi	155
Polis	71702
Trafik	75474
PTT Arıza	021
PTT Santral	72000
Şehirler ve Uluslararası Kayıt	051
Elektrik Arıza	72627
Su Arıza	73900-27-42
Belediye	73900
Belediye Özel Kalem	71926
Devlet Demir Yolları	71172
Otogar	71689
Turistik Otel	71684
Gençlik ve Spor Md.	71789
Ziraat Odası	71287

Almanya Savunma İşb... Çalışma Grubu

Türkiye ile Almanya arasındaki savunma işbirliği çevresinde bir ortak çalışma grubu oluşturuluyor.

Türkiye — Almanya ortak çalışma grubunun kurulmasına ilişkin protokol Bon'da imzalandı. Federal Dışişleri Bakanlığından düzenlenen törende protokolü Türkiye adına Dışişleri Bakanlığı Müsteşar Yardımcısı Büyükelçi Bilgin Unan, Al manya adına da Federal Dışişleri B... çarı imzala... Protok... manya orta... bunun bir... turulması... sını gelecek... öngörülüyor.

GAYRİMENKULÜN AÇIK ARTIRMA İ... NİZİP İCRA MÜDÜRLÜĞÜNDEN

Satılmasına karar verilen gayrimenkulün :

İli :	İlçesi	Köyü	Mevkii	Cinsi	Yüzölçümü
Gaziantep	Nizip	Kelekli	Düğer oğlu	Tarla	12250 m2

Hissesi	Kıymeti
Tam	30.525.000—TL.

SATIŞ ŞARTLARI

1 -- Satış 8-3-1993 Pazartesi günü saat 10.30 -- 10.40 arası ... lediye Mezat Salonunda

Açık artırma suretiyle yapılacaktır. Bu artırmada tahmi... len kıymetin % 75 ni ve rüçhanlı alacaklılar varsa alacakları... rı ve satış masraflarını geçmek şartı ile ihale olunur. ... bir bedelle alıcı çıkmazsa en çok artıranın taahhüdü baki ... şartı ile 11.3.1993 Perşembe günü aynı yer ve saatte ikinci art... çıkarılacak bu artırmada da tahmin edilen kıymetin %40 nı ... alacaklılar varsa alacakları toplamını ve satış masraflarını ge... şartı ile ihale edilecektir

2— Artırmaya iştirak edeceklerin, tahmin edilen kıymetin ... nisbetinde pay akçesi veya bu miktar kadar milli bir banka... minat mektubunu vermeleri lazımdır. Satış peşin para ile d... istediğinde 20 günü geçmemek üzere mehil verilebilir. Tellaliy... ga vergisi KDV ile tapu harç ve masrafları alıcıya aittir. ... Satışı yapılan Gayrimenkülün aynından doğan birikmiş vergiler satış bedelinden ...

3— İpotek sahibi alacaklılarla diğer ilgililerin «+» bu gay... kul üzerindeki haklarını hususiyle faiz ve masrafa dair olan ... larını dayanağı belgeler ile onbeş gün içinde dairemize bildi... lâzımdır; aksi takdirde hakları tapu sicili ile sabit olmadıkça p... madan hariç bırakılacaklardır.

4— Satış bedeli hemen veya verilen mühlet içinde ödenme... ra iflas Kanununun 133. maddesi gereğince ihale feshedilir. ... ihalenin feshine sebep olan tüm alıcılar ve kefilleri teklif ... leri bedel ile son ihale bedeli arasındaki farktan ve diğer zarar... ve ayrıca temerrüt faizinden müteselsilen mesüldürler. İhale f... temerrüt faizi ayrıca hükme hacet kalmaksızın tahsil olunur. ... likle teminat bedelinden ödenir.

5— Şartname, ilân tarihinden itibaren herkesin görebilme... dairede açık olup masrafı verildiği takdirde isteyen alıcıya bir ... gönderilebilir.

6— Satışa iştirak edenlerin şartnameyi görmüş ... nı kabul etmiş sayılacakları, başkaca bilgi almak isteyenler... 1991/632 sayılı dosya numarasiyle müdürlüğümüze başvurmal... lan olunur.

25-1-1993

(+) İlgililer tabirine irtifak hakkı sahipleri de dehildir.

İcra Mü...

2250...

Mühür ve İmza

HALKI AYDINLATMAK
ONU YÖNETMEKTEN
ÇOK DAHA ZORDUR

NİZİP

GÜNLÜK SİYASİ BAĞIMSIZ GAZETE

TEL: 71205 Kuruluş : Mart 1968 YIL : 24 Sayı 3616

6 ŞUBAT 1993 Cumartesi

Fiatı 1500 TL

Nizip Kamyon Garajı İnşaatı Başladı

★ 400 araç kapasiteli Garaj 3 ayda bitirilecek

İlçemize gerekli olan Belediye imar Müdürlüğünce başlatıldığı bildirildi.

Kamyon garajı inşaatının Buğday pazarının kuzeyinde yer alacak olan kamyon garajı, 12 bin m² alana oturtularak, yaklaşık 400 araç kapasiteli olarak.

İlçemizde bulunan nakliye araçlarının şehrin muhtelif yerlerinde park yapmaları trafikte aksamalara neden olurken, özellikle yanıcı, parlayıcı ve patlayıcı sıvı madde taşıyan tankerlerin kent içinde park yapmaları tehlikeli idi. Kamyon garajı inşaatı bittikten son

Devamı sayfa 4'de

Diyoruz ki:

****

H. Hüseyin İNCE

AYIP ŞEY

Hürriyet ve Milliyet gazeteleri fiyatlarına zam yaparak 5 bin liraya çıkarmışlar. Oysa daha yakınlarda zam yapmışlardı. Türkiye'de keyfi işlere olduğundan, kimsenin halkı ciddiye aldığı yok. «Yersen» ve «yiyeceksin!» Aniayış bu.

Diyeceksiniz ki yurttaş almasın ve boykot etsin. Biraz zor. Çünkü, bu gazeteler ansiklopedi verme başladılar ve birkaç kitlerini de verdiler. Haydi bakalım, almayı bırak. Mecburen «yiyecek» çoğu yurttaş.

Bu tutum kelimenin tam anlamıyla ayıptır. Tirajlarını artırmak için ansiklopedi veriyorlar. Tirajları gerçekten artıyor. Reklamları yapılıyor. Arkasından, «verin bu yaptığımız masrafları» diyorlar okuyucuya.

Her şeye, «hükümet ya da devlet çare bulsun» diyoruz; bazan da aşırıya gidiyoruz yurttaş olarak. Şimdi de benzer şeyi söylemek gerekiyor. Denebilir ki, bu özel bir durumdur, devlet ne yapsın. Evet özel durum ama ahlaklı bir davranış mı? Yurttaş burada kandırılmış oluyor. Devlet de yurttaşın hakkını korumak durumundadır.

Basına güven, basına beğeni halk arasında yeterli görünmüyor. Bazı basın organları, satış yapayım diye ahlakdışı yayına yer veriyor; bazıları duygu sömürüsü yapıyor, bazıları da kutsal duygulara eğilerek halkı sömürüyor Türk basını ne yazık ki üzerine düşen görevi hakkıyla yapamıyor.

Türk basını ayıplarını kapatmanın ve okuyucuya güven vermenin yollarını bulmalıdır.

Nizipli Bağkurluların Fatura Kuyruğu

Nizipli Bağ—Kurlular ilaç paralarını almak için uzun kuyruklar oluşturuyor ve eziyet çekiyorlar.

Durumdan yakınan bir Bağ—Kur üyesi «Bu içkenceye son verilsin» dedikten sonra şunları söyledi·

«Muayene oluyoruz, ilaç parasını kendimiz ödüyoruz ve faturasını alıyoruz. Bağ—Kur memurları ayda bir gün faturayı topluyor. O gün herkes koşuyor, ilaç faturasını memura vermek için. Kalabalık oluyor, itiş kakış, tartışma oluyor. İşte görüyorsunuz. Faturasını veren mutlu. Ama parasını hemen alamıyor. 28 Mart'ta gün veriyorlar. O gün de yaşayacağız bu izdihamı. Bağ—Kur memuru Antep'ten haftada 1 gün gelip işlerini bitirmeye başlıyor. Vallaha tam bir rezalet. Buna bir çare bulunmalı.»

Devamı Sayfa 2'de

Adnan Kahveci Trafik Kazasında Öldü

Eski Bakanlardan ANAP İstanbul Milletvekili Adnan Kahveci, Bolu'nun Gerede yakınlarında dün sabah geçirdiği trafik kazasında öldü. Kazada Adnan Kahveci'nin eşi Füsun Kahveci de hayatını kaybetti. Adnan Kahveci'nin oğlu ve kızı da ağır yaralandı.

Adnan Kahveci'nin bulandığı 34 AK 1162 plakalı otomobil aşırı sis yüzünden karşı yola girerek Murat Demir yönetimindeki 06 EZE 66 plakalı otomobille çarpıştı. Kaza yapan araçlara daha sonra üç araç daha çarptı. Kazada diğer otomobil sürücüsü Murat Demir de öldü.

Kazada yaralanan Adnan Kahveci'nin kızı Aslı ve oğlu Cihan hastaneye kaldırıldı.

1949 yılında Trabzon'un Sürmene ilçesinde doğan Adnan Kahveci İstanbul Üniversitesi mezunuydu. Daha sonra A.B.D.'de öğrenimini sürdürdü ve burada öğretim görevlisi olarak çalıştı. Boğaziçi Üniversitesi'nde de görev yapan Kahveci, 1987 yılında Bükreş'e büyükelçi ünvanını aldı. ANAP kurucularından o—

Devamı Sayfa 2'de

Nizip Hint Horozları Festivali Başladı

Nizip Hint Horozları 1993 açılış festivali dün öğleden sonra başladı.

3800 küt batmaz horozun altın kupa için güreşmesi bekleniyor.

Dün izlediğimiz bir horoz güreşinde, hayvanların nasıl çaba gösterdiklerini gördük. Boks maçlarına benzetmek mümkün. Güreşçi horozlar yorulunca birbirilerini gagalayacak gücü bulamıyorlar; bir baloma yorgun boksörler gibi sarılıyorlar.

Hint horozları güreşleri pazar günü sonaerecek.

1994 Dünya Serbest Güreş Şampiyonası Türkiye'de

1994 Serbest Güreş Şapiyonasının Türkiye'de yapılacağı açıklandı.

Devlet Bakanı Mehmet Ali Yılmaz, tarafından yapılan açıklamaya

Devamı Sayfa 2'de

NİZİP GAZETESİ

Sahibi
H. Hüseyin İnce

Yazı İşleri Müdürü
A. Füsun İnce

Basıldığı Yer
DİRLİK MATBAASI

Belediye Sitesi No 14
Telefon: 71205
NİZİP

ABONE ÜCRETİ
YILLIK
350.000 TL.
(KDV Dahil)

İLAN TARİFESİ
Resmi İlanlar tek sütun santimi 1 [illegible]
keme İlanları tek sütun santimi 3.[illegible]
Parti, Dernek, Şirket, Kooperatif Kon[illegible]
zük İlanları, Teşekkür, Başsağlığı İla[illegible]
fiatlarla yayınlanır. Reklamlar pazar[illegible]

Şiir Köşesi

Yasaklar Beni Bağlamaz

Ölüme meydan okurum,
Yasaklar ben bağlamaz...
Kine sevgiyi dokurum,
Yasaklar beni bağlamaz...

Yüreğim dar bir uçurum,
Güvercinler uçururum,
Bir deli poyraz olurum
Yasaklar beni bağlamaz...

Sesim dağları devirir,
Korkulu zincirler erir,
Ah özgürlük ne güzeldir,
Yasaklar beni bağlamaz...

Her gün binkere ölürüm,
Milyon kere dirilirim,
Zindanda olsamda hürüm
Yasaklar beni bağlamaz...

BÜLENT ÖZCAN

Adnan Kahveci Trafik Kazasında Öldü

Baştarafı sayfa 1'de

lan Kahveci 1987 de parlamentoya girdi. İkinci Özal bükümetinde Devlet Bakanı oldu. Yıldırım Akbulut Hükümetinde ise Maliye ve Gümrük Bakanı olarak görev yapan Kahveci 1991 seçimlerinde yeniden parlamentoya girdi.

Adnan Kahveci, Türkiye'nin yetiştirdiği değerli politikacılarından biriydi. Türkiye'ye pek çok hizmetleri dokunabilirdi. Genç yaştaki bu kayba ne denli üzülsek yeridir.

Nizipli Bağkurluların

Baştarafı Sayfa 1'de

Bir diğer Bağ—Kurluya sorduk kesinti oluyor mu diye. Cevabı ilginçti: «Sadaka vermişler gibi alıp cebimize koyuyorsunuz.»

Biz, kalabalığı ve itiş-kalkışı izlerken, yazıhanemize 2 kez telefon edilmiş «gelin şu rezilliği gö

rün» diye.

Esnaf Kefalet Kooperatifi yardımcı olmak üzere yer göstermiş Bağ—Kur memurlarına. Açıkcası, Bağkur'un bir yeri yok Nizip'te.

Ama Nizip il olsaydı. Bağkur'un müdürlüğü ve yeri olurdu, halk da bu sıkıntıya girmezdi.

1994 Dünya Serbest Gü

Baştarafı sayfa 1'de

göre, kısa adı FILA olan uluslararası Amatör Güreş Federasyonu tarafından daha önce Finlandiya'da yapılacağı açıklanan 1994 Dünya Serbest Güreş Şampiyonasının teknik nede[illegible] keden alın[illegible] ye verildiğ[illegible]

Gayrimenkul Açık Artırma İ[illegible]
Nizip İcra Müdürlüğünde[illegible]

Satılmasına karar verilen gayrimenkülün:

İli	İlçesi	Köyü	Mevkii	
Gaziantep	Nizip	Eski Konak	Hoca Tepesi	Tar. Baş.

Yüzölçümü	Hissesi	Parsel	Kıymeti
1010.500 m2	43	Tam	1.019.500.000 TL

Satış Şartları:

1 — Satış 8-3-1993 Pazartesi günü saat 13.30 — 13.40 43 para taşınmaz Belediye mezat salonunda yapılacak bu açık artırmada tahmin edilen kıymetin %75 ini ruchanlı alacaklılar varsa alacakları toplamı satış masraflarını geçmesi şartı ile ihale olunur. Böyle bir bedel çıkmazsa en çok artıranın taahhüdü baki kalmak şartı ile 18.3.1993 Perşembe günü aynı yer ve saatte ikinci artırmaya çıkarılacak bu artırmada da tahmin edilen kıymetin %40 ını ruchanlı alacaklılar varsa alacakları toplamını ve satış masraflarını geçmesi şartı ile ihale olunacaktır.

2— Artırmaya iştirak edeceklerin, tahmin edilen kıymetin [illegible] nisbetinde pay akçesi veya bu miktar kadar milli bir bankanın teminat mektubunu vermeleri lazımdır. Satış peşin para iledir. İstediğinde 20 günü geçmemek üzere mehil verilebilir.Tellaliye ga vergisi KDV ile tapu harç masrafı alıcıya aittir. Satışı yapılan rimenkul aynından doğan birikmiş vergiler satış bedelinden öde

3— İpotek sahibi alacaklılarla diğer ilgililerin «+» bu gayri kul üzerindeki haklarını hususiyle faiz ve masrafa dair olan i tarını dayanağı belgeler ile onbeş gün içinde müdürlüğümüze b meleri lazımdır. Aksi takdirde hakları tapu sicili ile sabit olma paylaştırmadan hariç bırakılacaklacakdır.

4 — Satış bedeli hemen veya verilen mühlet içinde ödenmezse feshedilir, iki ihale arasındaki farktan ve diğer zararlardan yüzde merrüt faizinden alıcı ve kefilleri müteselsilen meşuldurlar. İhale diğer zararar ile temerrüt faizi ayrıca hükme hacet kalmaksızın rece tahsil edilir. Öncelikle teminattan karşılanır.

5— Şartname, ilan tarihiden itibdren herkesin görebilmesi için [illegible]rede açık olup masrafı verildiği taktirde isteyen alıcıya bir [illegible]ği gönderilebilir

6— Satışa iştirak edenlerin şartnameyi görmüş ve münderecatı kabul etmiş sayılacakları, başkaca bilgi almak isteyenlerin 1990/504 sayılı dosya numarası ile müdürlüğümüze başvurmaları ilan olunur. 20-1-1993

(*) İlgililer tabirine irtifak hakkı sahipleri de dahildir.

İcra Müdürü
22586
Mühür ve İmza

BİZ KADINLAR

FÜSUN

Milli Eğitim Alkış İstiyor

Beden Eğitimi, Resim, Müzik derken sıra Türkçe'ye gelmiş,' haberimiz yok.

Evet yeni düzenlemede yabancı dil öğretmenlerinin Türkçe dersi vermesine olanak sağlayan bir madde var.

Batı Trakya Türklerinin Yunanlıların yazdığı Türkçe ve Dilbilgisi kitaplarına boykotu sürer

● Devamı Sayfa 4'de

Uçak Seferleri

ANKARA/GAZİANTEP
KIŞ TARİFESİ

	Ankara kalkış	Gaziantep varış
Günler	Saat	Saat
Pazartesi	15.25	16.35
Salı	15.25	16.35
Çarşamba	15.25	16.35
Perşembe	15.25	16.35
Cuma	15.25	16.35
Cumartesi	15.25	16.35
Pazar	15.25	16.35

İSTANBUL / GAZIANTEP DİREK SEFERLER

	İstanbul kalkış	Gaziantep varış
Günler	Saat	Saat
Salı	09.15	10.55
Perşembe	09.15	10.55

GAZİANTEP /ANKARA KIŞ TARİFESİ

	Gaziantep kalkış	Ankara varış
Günler	Saat	Saat
Pazartesi	17.25	18.45
Salı	17.25	18.45
Çarşamba	17.25	18.45
Perşembe	17.25	18.45
Cuma	17.25	18.45
Cumartesi	17.25	18.45

GAZİANTEP /İSTANBUL DİREK SEFERLER

	Gaziantep kalkış	İstanbul varış
Günler	Saat	Saat
Salı	11.45	13.30
Perşembe	11.45	13.30

Gayrimenkul Açık Artırma İlanı Nizip İcra Müdürlüğünden

Satılmasına karar verilen gayrimenkuller :

İli :	İlçesi	Köyü	Mevkii	Cinsi	Yüzölçümü
Gaziantep	Nizip	Karacurun	Bağlı	Antep Fıstığı Şet.	36.000. m2
Gaziantep	Nizip	Karacurun	Bağlı	Tarla	45.500. m2
Gaziantep	Nizip	Karacurun	Bağlı	Tarla	50.500. m2

Parsel	Hissesi	Kıymeti
231	Tam	36.000.000. TL
232	Tam	36.500.000 TL
233	Tam	40.500.000. TL

SATIŞ ŞARTLARI

1 — Satış 8-3-1993 Pazartesi günü saat 11.30 — 11.40 231 parsel nolu taşınmaz Belediye mezat salonunda, 232 parsel nolu taşınmaz aynı gün aynı yerde saat 11 45 — 11.55 de, 233 parsel nolu taşınmaz aynı gün aynı yerde saat 12.00 — 12.10

Açık artırma suretiyle yapılacaktır Bu artırmada tahmin edilen kıymetin % 75 ni ve rüçhanlı alacaklılar varsa alacakları toplamını ve satış masraflarını geçmek şartı ile ihale olunur Böyle bir bedelle alıcı çıkmazsa en çok artranın taahhüdü baki kalmak şartı ile 18-3-1993 Perşembe günü aynı yer ve saatte ikinci artırmaya çıkarılacak bu artırmada da tahmin edilen kıymetin %40 ını rüçhanlı alacaklılar varsa alacakları toplamını ve satış masraflarını geçmesi şartı ile ihale edilecektir.

2— Artırmaya iştirak edeceklerin, tahmin edilen kıymetin % 20'si nisbetinde pey akçesi veya bu miktar kadar milli bir bankanın teminat mektubunu vermeleri lazımdır Satış peşin para iledir, alıcı istediğinde 20 günü geçmemek üzere mehil verilebilir Dellâliye Damga vergisi KDV alıcıya aittir. Gayrimenkulün aynından doğan birikmiş vergiler satış bedelinden ödenir.

3— İpotek sahibi alacaklılarladiğer ilgililerin (+) bu gayrimenkul üzerindeki haklarını hususiyle faiz ve masrafa dair olan iddialarını dayanağı belgeler ile onbeş gün içinde dairemize bildirmeleri lazımdır; aksi taktirde hakları tapu sicili ile sabit olmadıkça paylaşmadan hariç bırakılacaklardır

4— Satış bedeli hemen veya verilen mühlet içinde ödenmezse İcra İflas Kanununun 133. maddesi gereğince ihale feshedilir ( ) İki ihale arasındaki farktan ve diğer zararlardan ayrıca yüzde 30 temerrüt faizinden alıcı ve kefilleri müteselsilen sorumludurlar ihale farkı diğer zararlar ile temerrüt faizi ayrıca hükme hacet kalmaksızın da irtece tahsil edilir. Öncelikle teminattan karşılanır.

5— Şartname, ilân tarihinden itibaren herkesin görebilmesi için dairede açık olup masrafı verildiği takdirde isteyen alıcıya bir örneği gönderilebilir.

6— Satışa iştirak edenlerin şartnameyi görmüş içeriğini kabul etmiş sayılacakları, başkaca bilgi almak isteyenlerin 1990/978 sayılı dosya numarasiyle müdürlüğümüze başvurmaları ilan olunur. 29-1-1993

(+) İlgililer tabirine irtifak hakkı sahipleri de dahildir.

İcra Müdürü
22586
Mühür ve İmza

Milli Eğitim Alkış İstiyor

● Baştarafı Sayfa 3'de

ken, bizim Milli Eğitim Bakanlığı «yabancı dil öğretmenleri Türkçe dersi verebilir» şeklinde karar alıyor.

Yabancı dili öğrenen kişi elbet Türk dilini de öğrenmek zorundadır. Hatta pek çok diğer meslek elemanından daha güzel bir Türkçe bilir. Peki bu yeter mi?

İşte sorun burada.

Bir dilin kurallarını bilmek başka şeydir, o dilin içeriğinde olan yazılı ürünleri gerektiği şekilde öğrencilere tanıtabilmek başkadır.

Dilimizi kurallarla öğretmeye kalkışır, kendi şiirimizi, hikayemizi, anı mızı masalımızı ve romanımızı tanıtamazsak; bunları okuma isteğini öğrencilerimizde yaratamazsak, o ders Türkçe dersi olmaz. Birşeyler ezberletilir o kadar. Ezberse unutulacaktır. Sonuçdi, okumayı sevmeyen bir toplum çıkar karşımıza.

Türk dili, Türkçe eserlerle öğretilirse, öğrenci hem dilimizi öğrenir, hem de kendi yazılı kaynaklarımızı tanıyabilir.

Kısa bir hatırlatma da bir önceki karardan yaparsak, yeni uygulanması istenen yöntemin yan ışlarını daha iyi vurgulayabiliriz.

Evet, Milli Eğitim Bakanlığı, yabancı dil öğretmenlerinden pedagoji sertifikası da istemiyor. Diğer dalların tümü için pedagoji öğrenme koşulu varken, yabancı dil için bu koşul aranmıyor.

Kısacası, Türkçe'ye son deseler, öğrenciyi yetiştiremedik ama hepsini geçirdik işte, diplomalı cahil yaptık deseler, daha doğru olacak.

Milli Eğitimin tutarsız kararlarının faturasını çocuklarımız ödeyecek öncelikle, sonra da toplum. Çocuklar Tekil olarak ailelerin görünse de, onlar toplumun geleceğidir. Özellikle eğitimlerindeki yanlışlar toplumun kuyusunu kazmakla eşdeğerdir.

Gerekli Telefonlar

Devlet Hastanesi	75400
Sağlık Ocağı 1 nolu	71155
Sağlık Ocağı 2 nolu	71653
Verem Savaş Dispanseri	71091
Yangın	954 ve 73909-46
Savcı	71063-71066
Jandarma	71056
Polis Acil Servisi	155
Polis	71703
Trafik	75474
PTT Arıza	021
PTT Santral	72000
Şehirler ve Uluslararası Kayıt	051
Elektrik Arıza	72627
Su Arıza	73900-27-42
Belediye	73900
Belediye Özel Kalem	71926
Devlet Demir Yolları	71172
Otogar	71689
Turistik Otel	71684
Gençlik ve Spor Md.	71739
Ziraat Odası	71227

Nizip Kamyon Garajı inşa

● Baştarafı Sayfa 1'de

ra tehlikeli araçların ve kamyonların kente girmeleri yasaklanacak. Ancak indirme bindirme yapacak olan araçlar, belediyeden alacakları izin belgesi ile şehre girebilecekler.

Bildirildiğine göre, garaj inşaat alanında halen idare binası bulunuyor. İnşaat, garajın çevre duvarı ve nakliyeci yazıhanelerini kapsıyor. Nakliyeciler için 15 kadar yazıhane yapılması öngörülüyor. Ayrıyal tesislerin da düşünüldüğü

Tümüyle imkanlarıyla lan Kamyon ayda bitirile açılacak.

GAYRİMENKULÜN AÇIK ARTIRMA İL
NİZİP İCRA MüDüRLüĞüNDEN

Satılmasına karar verilen gayrimenkulün :

İli :	İlçesi	Köyü	Mevkii	Cinsi	Yüzölçümü
Gaziantep	Karkamış	Akçaköy	İkizoklar	Fıstıklık	38,97

Parsel	Hissesi	Kıymeti
55	Tam	150.000.000 TL.

SATIŞ ŞARTLARI

1 — Satış 8-3-1993 Pazartesi günü saat 11.15 — 11.25 55 parsel lu taşınmaz Belediye Mezat Salonunda

Açık artırma suretiyle yapılacaktır. Bu artırmada tahmin len kıymetin % 75 ni ve rüçhanlı alacaklılar varsa alacakları toplamı ve satış masraflarını geçmek şartı ile ihale olunur. bir bedelle alıcı çıkmazsa en çok artıranın taahhüdü baki kalmak şartı ile 18.3.1993 Perşembo günü aynı yer ve saatte ikinci artırma çıkarılacak bu artırmada da tahmin edilen kıymetin %40 ını rüçhanlı alacaklılar varsa alacakları toplamını ve satış masraflarını geçmek şartı ile ihale edilecektir

2— Artırmaya iştirak edeceklerin, tahmin edilen kıymetin % nisbetinde pay akçesi veya bu miktar kadar milli bir bankanın minat mektubunu vermeleri lazımdır. Satış peşin para iledir, istediğinde 20 günü geçmemek üzere mehil verilebilir Tellaliye ga vergisi KDV ile tapu harç ve masrafları alıcıya aittir. Satışı yapılan Gayri – menkülün aynından doğan birikmiş vergiler satış bedelinden ödenir.

3— İpotek sahibi alacaklılarla diğer ilgililerin «+» bu gayrimenkul üzerindeki haklarını hususiyle faiz ve masrafa dair olan iddialarını dayanağı belgeler ile onbeş gün içinde dairemize bildirmeleri lazımdır; aksi takdirde hakları tapu sicili ile sabit olmadıkça paylaşmadan hariç bırakılacaklardır.

4 — Satış bedeli hemen veya verilen mühlet içinde ödenmezse feshedilir. İki ihale arasındaki farktan ve diğer zararlardan yüzde temerrüt faizinden alıcı ve kefilleri müteselsilen mesuldurlar. İhale diğer zararar ile temerrüt faizi ayrıca Mahkeme hacet kalmaksızın rece tahsil edilir. Öncelikle teminattan karşılanır.

5— Şartname, ilân tarihinden itibaren herkesin görebilmesi daire açık olup masrafı verildiğitakdirde isteyen alıcıya bir örneği gönderilebilir.

6— Satışa iştirak edenlerin şartnameyi görmüş içeriğini kabul etmiş sayılacakları, başkaca bilgi almak isteyenlerin 1991/158 sayılı dosya numarasiyle müdürlüğümüze başvurmaları lan olunur.

29-1 1993

(+) İlgililer tabirine irtifak hakkı sahipleri de dehildir.

İcra Müdürü
22586

Mühür ve İmza

HALKI AYDINLATMAK ONU YÖNETMEKTEN ÇOK DAHA ZORDUR

NİZİP

GÜNLÜK SİYASİ BAĞIMSIZ GAZETE

TEL: 71295 Kuruluş : Mart 1968 YIL : 24 Sayı 3617

8 ŞUBAT 1993 Pazartesi Fiatı 1500 TL

Bağ-Kur Nizip'de Şube Açmalıdır

Nizipli Bağ-Kurlula- ın katlandığı sıkıntılar- lan bir kısmını önceki ün vermiştik. Bağkur yesi. Niziplıler 2 seçe- ekten birinin gerçek- şmesini istiyorlar.

1 - Nizip'te Bağ-Kur ubesi açılmasını ve An ep'ten yönetime son ve rilmesi.

2 - Bu olmadığı tak- tirde, ilaçlarını eczaneler den alma olanağının ya- tatılması.

Bağ—kur üyeleri sağ- lık konusundaki sıkıntı- larını şöyle dile getirdi- ler :

Hastaneye gidiyorsu- nuz, hastane Bağkurlu'ya bakmıyor. Doktorun ö- zel muayenehanesine gi- deceksiniz. Vizite ücreti- ni ödeyip reçeteyi ala- caksınız. Sonra hastane- ye gidip reçeteyi resmi- leştireceksiniz. Tabii bu işi aynı doktor yapıyor.

Eczaneye gidip para- sını ödeyip ilacı alacak- sınız. Sonra 2—3 ay için de Antep'ten yelen me- mura reçeteyi verecek- siniz.. İşte böyle.

Vatandaş der ki, Bire- cik'te Bağkurlu ilacını ec zaneden alabiliyor. Bizde niye alınmasın. Sonra Nizip'de az esnaf yok. Bunların hemen hepsi

● Devamı Sayfa 2'de

Kuraklık Tehlikesi Sürüyor
Mevsimlik Yağış 179 mm Oldu

Nizip ve çevresindek' yağış azlığı kuraklık teh likesi işareti vermeye de- vam ediyor.

Gunumuze kadar olan mevsimlik toplam yağış 178.8 mm oldu. Geçen yıl aynı dönemde ise toplam yağış 207.4 mm olmuştu.

Kar yağışının topra— ğın emmesi bakımından yararlı olduğu, kuraklık olup olmayacağını Şubat ve Mart ayarındaki ya— ğışların belirliyeceği bil- dirildi.

Diyoruz ki:

****

H. Hüseyin İNCE

Güvenlik Konseyi Seçimle Oluşmalı

Birleşmiş Milletler Gü nlik Konseyi'nin önemi derek artıyor. Özellik- , Sovyetlerin çöküşü ve BD'nin tek kalışı sonu- dengenin bozulması, üvenlik Konseyinin et- nliğini iyice artırdı. Nı kim, Güvenlik Konseyi ıranı sonucu hak bom- landı. Bundan sonra hangi devletin ya da usun başına neler ge- ektir bilinmez. Çünkü, ivenlik Konseyi, Ame- a'nın güdümüne gir- iş durumda.

Güvenlik konseyi'nin ayıp bir durumu var. rada iki tip üye bulu- yor: Daimi üyeler ve imle gelen geçici ü- ler.

Geçici üyeler seçimle iyorlar ve asıl Birleş- Milletleri temsil e- diyorlar. Ama bunların pek sözü geçmiyor. Her- hangi bir yanlış kararı veto edemiyorlar.

Daimi üyelerse, Bir- leşmiş Milletleri temsil etmezler. Çünkü seçimle gelmemişlerdir. Ama tam tersine bütün yetki- ler bunlardadır. Bunlar- dan biri, Güvenlik kon- seyi kararına karşı çı- kıp «istemiyorum» derse, o karar uygulanamaz. Ni ye?

Birleşmiş Milletler Ör- gütünde ve özellikle de Güvenlik konseyinde uy- gulanan yöntemler ve kararlar adaletsizliğin tipik örnekleridir. Çünkü buranın kuruluşunda, ö- zünde demokrasi yoktur, seçim sözkonusu değil- dir, kuvvetin yansıması

Devamı sayfa 4'de

Kadınlar Toplantısı Bugün Yapılıyor

Kadınlar toplantısı bu gün saat 14.de Halk Kü- tüphanesinde yapılacak.

Okulların yarıyıl ta- tili dolayısıyle ara veri- len toplantılara yeniden başlanıyor.

Bugün tartışılacak ko- nu; Televizyonun aileye etkisi olacak. Konuşmacı olarak 3 hanım konuyu sunacak ve sonra, tartış- maya geçilecek.

Tüm Nizipli hanımla- rın davetli oldukları bil dirildi.

İkinci Öğrötim İçin Başvuru Bugün Başlıyor

1992 Öğrenci Seçme ve Yerleştirme Sınavı so nuçlarına göre ikinci öğ- retime girmeye hak ka- zanan öğrencilerin ka- yıtları bugün başlıyor.

Adaylar 19 Şubat'a ka dar ilgili üniversitelere başvuracaklar Bu süre içinde kayıt yaptırmayan lar haklarını kaybede- cekler.

İkinci öğretim için başvuruda bulunan 50452 kisiden 7144'ü ön lisans, 19139'u da lisans prog-- ramına girmeye hak ka- zanmıştı.

Ağaçlandırma Çalışmaları Yaygınlaştırılıyor

Ülkemizde ağaçlan— dırma çalışmaları gide— rek önem kazanıyor.

İzmir Orman Bölge Müdürlüğü «Alo Fidan Kampanyası» ile ilgili el ilanları dağıtırken, ağaç- landırma ve erozyon kontrolu Genel Müdürlü- ğü 1991 — 1992 yıllarında başlatılan «Alo Fidan»

Devamı sayfa 4'de

Süt 5 bin Oldu

Nizip'te süt ve yoğur- dun kilosu 3500 lirdan 5 bin liraya çıkarıldı.

Yakın zamanlarda ev- lerde satılan sütün 1. lit- resi için 5 bin lira alını- yordu. Denetimsiz olan bu durum dükkanlara da yansıdı ve süt her yer de 5 bin liradan satıl— maya başlandı.

Sigara İçenlerde Dişeti Hastalığı Daha Çok Oluyor

Devamı Sayfa 3'te

NİZİP GAZETESİ

SA

Sahibi
H. Hüseyin İnce

Yazı İşleri Müdürü
A. Füsun İnce

Basıldığı Yer
DİRLİK MATBAASI
Belediye Sitesi No 14
Telefon: 71205
NİZİP

ABONE ÜCRETİ
YILLIK
350.000 TL.
(KDV Dahil)

İLAN TARİFESİ
Resmi İlanlar tek sütun santimi 11.000
keme İlanları tek sütün santimi 3.800
Parti, Dernek, Şirket, Kooperatif Kong
zük İlanları, Teşekkür, Başsağlığı ilan
fiatlarla yayınlanır. Reklamlar pazarl

TOMURCUK

Edebiyat Sanat Köşesi

Abdülkadir BAKIRCI

Türk Edebiyatı Tarihi ve İslamiyet Sonrası Türk Edebiyatı

Edebiyat tarihçilerimiz yıllardır, alışageldiği üzere Türk Edebiyatı Tarihini, üç ana bölüm de incelerler.

Bu üç ana bölüm :

1 — İslamiyet öncesi Türk Edebiyatı
2 — İslamiyet sonrası Türk Edebiyatı
3 — Tanzimat sonrası Türk Edebiyatı

adlarıyla anılırlar.

Türk Edebiyatının 1. bölümü olan İslamiyet Öncesi Türk Edebiyatı devri hakkında bundan önce çeşitli bilgiler vermiştik. (Türk destanları, Orhun Anıtları, Göktürk ve Uygur Edebiyatı).

Daha önceki bilgilerimizden yola çıkarak 2. bölüm edebiyatımızın başlangıcını Türklerin kitlelee halinde İslamiyeti seçtiği 10. asıra dayan durabiliriz.

İSLAMİYET SONRASI TÜRK EDEBİYATI

10. asırdan itibaren Karahanlılar ile birlikte kitleler halinde İslamiyeti seçen Türkler, bu tarihten itibaren İslam felsefesinin temel düşüncelerinden «ümmetçilik» fikri etrafında birleşerek, Arap ile İran dili ve edebiyatı etrafında ortak bir medeniyet ürünü orta

Devamı Sayfa 4'de

Sönmez Elektrik
Toptan, Perakende inşaat ve Sanayi Elektrik Malzemesi
Telefon Makinası, Aksesuar
Posta Kutusu, Ticareti
Mehmet Korakaya
Bol Çeşit Uygun Fiat
TLF: 744 22 PTT Cad. İlfaiye Sokak No 1-A — Nizip

Bağ-kur Nizip'de Şube

Baştarafı Sayfa 1'de

Bağ—kur üyesi. Her işimizi Antep'ten görmek zorunda kalıyoruz. Ama Nizip'e Bağ—kur'un Şubesi açılsa, sorunlarımızı nemen götürür çözüm yollarını arıvabiliriz. Bağ kur emeklilerinin duru— mu ise iyi. Bizim derdi sorumlu ve da ortaklıkla yor.

TV'DE BUGÜN

1 PROĞRAM

06.58 Açılış
06.45 yayçep
07.00 Gün Başlıyor
08.00 Haberler
8.10 Gün Başlıyor
10.00 Haberler
10.30 Çizgi Film
Modern çocuklar
10.20 Arkası Yarın
Ölümün Eşiğinde
10.55 Salıncak
11.35 Müzikli Dakikalar
11.35 Arkası Yarın
Telefondaki Ses
12.35 Dizi Film
13.00 Haberler
13.15 Arkası Yarın
Tutku
13.35 Bir Solist
14.00 Dizi Film
15.00 Haberler
15.10 Arkası Yarın
Camilla
16.00 Çocuk Kuşağı
17.20 Bu Toprağın Sesi
17.45 Türkiye'de
Hayvancılık
18.00 Haberler
18. 30 Değişen Aile
19.00 Akşama Doğru
20.00 Haberler ve Hava
Durumu
20.40 Spor
21.00 Yarışma
Turnike
22.05 Eğrisiyle
Doğrusuyla
22.35 Müzik Yelpazesi
23.55 Herşeye Rağmen
00.40 Haberler
00.50 Dizi Film

2. PROĞRAM

08.10 Açık Lise
09.30 Açık Öğretim
12.00 GAP TV'ye Geçiş
17.00 Açılış
17.20 Arkası Yarın
Sevgi Bağları
18.18 Arkası Yarın
Yalan Rüzgarı
19.00 Akşamı Bülteni
19.50 Haftanın Sohbeti
19.20 Ezgi Akşamı
20.30 2. Ligden görüntü
21.00 Dizi Film
Şehrin Meleği
22.00 Gece Bülteni
22.40 Sinema

GAP

11.58 Açılış ve Program
12.00 Çizgi Film
12.20 Çember
11.45 Dizi Film
Güz güneşi
13.35 Belgesel
Zamanın Öyküsü
14.00 Haberler ve Hava
Durumu
14.30 Sinema
15.50 Anadolu'dan
Görünüm
16.30 Gide Gide GAP
17.45 TV 2'ye Geçiş

İnterSTAR

07.00 Dizi Film
Bu Dünyanın Dışında
07.30 Dizi Film
08.00 İyi Günler
Türkiye
09.30 Dizi Film
Emperatriz
10.15 Dizi Film
Santa Barbara
10.50 Sinema
12.35 Inter STAR Haber
12.30 Dizi Film
San Fransisko
13.50 Arkası
Sevgi
14.10 Arkası
Başka
15.30 Çizgi Film
İhanet
16.00 Çizgi Film
Taş Devri
16.40 Çizgi Film
roudrunner
16.30 Dizi Film
Roc
17.00 InterSTAR
17.30 Dizi Film
Cesur ve
17.35 Dizi
Düş Dünya
18.00 Ayna
18.30 Dizi Film
Magnum
19.30 Ana Haber
21.40 Laf Laf
20.00 Haberler
23.50 Dizi Film
Cinayet D
23.30 Yasemin
23.45 Haberler
00.55 Sinema
01.40 Haftanın
02.20 Dizi Film
Simon ve Sin
04.20 Futbol
05.10 Dizi Film
Ajan
05.20 Konser
06.35 Çizgi Film
Taş Dev
06.15 Dizi Film
Charles

Sigara İçenlerde Dişeti Hastalığı Daha Çok Oluyor

Başlarafı Sayfa 1'de

ABD'de Dişçiler ve doktorlar yaptıkları araştırmalar sonucunda, sigara içenlerde, içmeyenlere nazaran, dişeti hastalığına daha sık rastlandığını ortaya çıkardılar.

Tufts Üniversitesi diş çilik bölümü ve forsyth Tıp Merkezinden araştırmacılar, 227 kişi üzerinde yaptıkları araştırmalar sonucunda, 19—30 yaş arasında bulunan ve sigara içen kişilerin yüzde 46'sında, sigara içmeyenlerin ise yüzde 12'sinde dişeti hastalığı olduğunu belirlediler.

Öte yandan, yaşları 31 ile 40 olan kişilerin yüzde 9'unda, sigara içmeyenlerin ise yüzde 33'ünde aynı hastalığa rast landığı kaydedildi.

Dişeti hastalığına sebebiyet verdiğine inanılan yüzlerce tip bakteri, ağız içerisinde diş ile etin birleştiği bölgeye yerleşip ürüyorlar.

Uçak Seferleri

ANKARA/GAZİANTEP
KIŞ TARİFESİ

	Ankara kalkış	Gaziantep varış
Günler	Saat	Saat
Pazartesi	15.25	16.35
Salı	15.25	16.35
Çarşamba	15.25	16.35
Perşembe	15.25	16.35
Cuma	15.25	16.35
Cumartesi	15.25	16.35
Pazar	15.25	16.35

İSTANBUL / GAZIANTEP DİREK SEFERLER

	İstanbul kalkış	Gaziantep varış
Günler	Saat	Saat
Salı	09.15	10.55
Perşembe	09.15	10.55

GAZİANTEP /ANKARA KIŞ TARİFESİ

	Gaziantep kalkış	Ankara varış
Günler	Saat	Saat
Pazartesi	17.25	18.45
Salı	17.25	18.45
Çarşamba	17.25	18.45
Perşembe	17.25	18.45
Cuma	17.25	18.45
Cumartesi	17.25	18.45

GAZİANTEP /İSTANBUL DİREK SEFERLER

	Gaziantep kalkış	İstanbul varış
Günler	Saat	Saat
Salı	11.45	13.30
Perşembe	11.45	13.30

BİZ KADINLAR

FÜSUN

Sizleri Kütüphanede Bekliyoruz

Bugün Televizyonun aileye etkisi konusu tartışılacak Halk Kütüphanesinde. Konuşmacı üç kişi yine. Tartışmacıysa tüm katılanlar.

Kadın toplantıları ilgi görürken bazı olumsuz dedikodular da kulağımıza geliyor. Bu köşeden yine seslenmek gerektiğini bu nedenle duyduk. Bu toplantıların amaçlarından biri Kütüpyaneyi kadınlara tanıtmaktır. Diğer amaç, Nizipli kadınlar arasında bir dayanışma sağlamaktır. Kadınlara yeni seçenekler sunabilmektir. Kısır ev gezmelerinin yanısıra konuşup tartışılabilecekleri bir ortamı onlara hazırlamaktır. Tartışabilmek için onları araştırmaya yönlendirecektir toplantılar. Araştırmak için okumak gerekir işte toplantıların gerçek hedefi de budur.

Diyoruz ki gelin artık fısıltı gazeteciliğini bırakın ve bize katılın. Herkes gözüyle görüp, kulağıyla işitsin konuşulanları ve kararını kendisi versin. Bir başkasının yorumuyla, dedikodu suyla değil, kendi gözlemiyle değerlendirsin toplantıları.

Kütüphane Müdürü Serap Sayın'ın aynı zamanda Belediye Başkanının eşi olması dolayısıyl toplantıların amacı SHP ye oy toplamak gibi yansıtılmak isteniyor. Oysa toplantıların hiçbir partiyle ilgisi yoktur, olmayacaktır da. Aramıza katılan hanımlar, partili olsalar bile toplantılarımızda particiliğe yer yoktur.

Toplantıların yalnızca kütüphane bünyesinde sınırlı kalmamasını tüm katılımcılar istiyorlar. Çevreye açılmak, belki daha ileri bir tarihte köylere gidebilmek dileğimiz Bunun için öncelikle kütüphanedeki toplantıların amacına ulaşması gerek.

Gaziantep'te kadınlar partiler üstü bir birlik oluşturma yoluna girmişler. Biz bu birliğin adımını geçtiğimiz Aralık ayında attık.

Bir isim altında değil se de kütüphane bünyesinde Nizipli kadınları birleştirmeyi hedefledik. Gelenek işini yaşını, medeni halini veya siyasi görüşünü sormadık, sormayacağız da. Çünkü isteğimiz daha üretken, daha etkin kadını ortaya çıkarabilmektir. Önce anneleri ve anne adayları genç kızları kitapla tanıştırmanın önemine inanıyoruz. Yeni yetişecek kuşağa ilk eğitimi veren anne olduğuna göre onu öncelikle ürkekliğinden

Devamı sayfa 4'de

TOMURCUK

Bastarafı Sayfa 2'de

ya çıkarmak için çaba— lamaya başladılar.

Ancak bu ortak mede niyet ürünü çabaları sadece yüksek zümreyi o— luşturan çok az sayıdaki aydın kişiler arasında yer bulabildi.

Yine bu sırada halk dili ve kültürüyle Türkçe eserler ortaya koyan bilge şahsiyetler de vardı.

Bu halk kültürünü yaşatma çabasındaki bilge kişiler, ortaya çıkardıkla— rı ürünler açısından iki farklı özellik gösteriyor— lardı.

Bundan ilki: Tama— men Türk geleneklerine uygun, çok sade bir Türk çe ile ortaya konulan ede bi yat ürünleri; ikincisi ise, İslamı düşüncenin Türkçeyle ifade edildiği şiirlerdir.

Bu durumda «İslamiyet Sonrası Türk Edebiyatı» kendi içersinde gös terdikleri özelliklere gö re üç önemli bölüme ayrılır.

1 — Yüksek Zümre Edebiyatı «Divan Edebiyatı»

2 — Tasavvuf Edebiyatı (Dini Edebiyat)

3 — Halk Edebiyatı (Din dışı Edebiyat

Sizleri Kütüphanede

Bastarafı Sayfa 3'de

sıyırmamız gerek.

Konumuz üç hafta ön cesinden belirlenmişti. Si zin de söyleyecekleriniz varsa bizler dinlemeye ha zırız. Öğleden sonra saat ikide kütüphanede bu— lusmak dileğiyle.

Gerekli Telefonlar

Devlet Hastanesi	75400
Sağlık Ocağı 1 nolu	71155
Sağlık Ocağı 2 nolu	71653
Verem Savaş Dispanseri	71091
Yangın	699 ve 73900-43
Savcı	71066-71068
Jandarma	71036
Polis Acil Servisi	155
Polis	71702
Trafik	75474
PTT Arıza	021
PTT Santral	72000
Şehirler ve Uluslararası Kayıt	051
Elektrik Arıza	72627
Su Arıza	73900-27-42
Belediye	73900
Belediye Özel Kalem	71926
Devlet Demir Yolları	71172
Otogar	71689
Turistik Otel	71684
Gençlik ve Spor Md.	71789
Ziraat Odası	71289

Güvenlik Konsey Seçimle Oluşm

Bastarafı Sayfa 1'de

eğemen olur. Sözgelimi Güvenlik konseyinde F— ransa aleyhine bir karar çıkaramazsınız. Niçin? Fransa hiç bir devlete ya da topluma kötülük etmiz mi. Eder, hem de haksızlığın daniskasını yapar. Ama bu onun do- gal bir hakkı gibidir. Ne dir Fransa'nın eti, budu? 70 milyon nüfus, küçücük bir toprak parçası.

Ötcyandan 4—500 mil yon nüfuslu Hindistan'ın böyle bir yetkisi yoktur. Sözgelimi Türklerin nü— fusu 200 milyonun üze— rindedir; Türklerin 6 ay rı devleti vardır. Kazakistan toprağı belki 10 F- ransa toprağından faz— ladır. Ama Kazaksitan'ın da söz ya da veto hakkı yoktur.

Almanya hazırlanıyor Güvenlik Konseyi daimi deleğeliği için. Japonya da arkasından gelecek.

Dünya da barış ve de mokrası isteniyorsa, önce bu haksız durum kal dırılmalıdır. Güvenlik Konseyi üyeleri seçimle belirlenmeli ve süre 2 yıl için olmalıdır. Ayrıca, oraya seçilecek ü— yeler için en az 50 mil- yon nüfus şartı konmalıdır. Kıta temsilcisi devletlerden de olabilir.

Daha önce birkaç kez belirttik. Amerika'nın gi güşi kötü. Birleşmis Mil- letler örgütü letlere çalış gibi. Bu adalet düzeltilmelidir buna yanaşm ülkeler ayrıl bir oluşuma

Ağaçlandırma Çalışmaları

Bastarafı sayfa 1'de kampanyalarına ilave olarak, 1993 yılında «Kır sal kesimde Ağaçlandır- ma Kampanyası» adıyla yeni bir kampanya baş- lattı.

İNAN SİGORTA

Yangın, Kasko, Hırsızlık, Cam K
ve Her Türlü Doğal Afetler
Hizmetinizde

Merkez: Cumhuriyet Mah. Kuşçu A
no.2/1 Nizip Tel: 75109
Şube: Belediye İşhanı kat.2 no.14

TOROS

TOROS GÜBRE

Zirai İlaç Zirai Al

ve Hibrit Tohum

Merkez: Saraç Yokuşu no:38
Şube: Buğday Pazarı no:5
TEL: 748 46
FAX: 710 01
NİZİP

HALKI AYDINLATMAK ONU YÖNETMEKTEN ÇOK DAHA ZORDUR

NİZİP

GÜNLÜK SİYASİ BAĞIMSIZ GAZETE

TEL: 71205 Kuruluş : Mart 1968 YIL : 24 Sayı 3618 Fiatı 1500 TL

9 ŞUBAT 1993 SALI

★ Antep-Yukarıoba girişi çiftyol oluyor

Diğer kentlerden Nizip'e girişler gün geçtikçe iyileşiyor. E—24 kavşağından Nizip'e girişler oldukça iyi. Bulvarla girişler sağlanıyor

Ancak Gaziantep eski yolundan Nizip'e giriş pek iyi değil. Hatta Çobanlar — Güneydoğu Birlik arasında tehlikeli bir viraj da bulunuyor.

İşte Nizip Belediyesi hem virajı ortadan kaldıracak, hem çift yol (gidiş — yaparak görünüşü daha zevkli hale getire

Devamı Sayfa 2'de

Kadınlar « Televizyonun Aileye Etkisi»ni Tartıştı

Onbeş günde bir toplanan kadınların bu kez tartıştıkları konu «Televizyonun Aileye Etkisi» oldu

Safiye Selma Oğuz, televizyon programlarının genel akışını dile getirirken, Meryem Cantimur, televizyonun olumsuz etkilerini vurguladı. Son konuşmacı İnci Sayın ise televizyonun olumlu yönlerini alıp işledi.

İlk konuşmacı Safiye Selma Oğuz, TV'yi enerji azaltan, uykuyu bölen bir araç olarak tanımlayarak söze girdi. Kendimizden olmayan programların olumsuzluğunu dile getirirken, gençler

Devamı Sayfa 3'te

Diyoruz ki:

****

H. Hüseyin İNCE

Akıllı Adam (!) çok Türkiye'de

Sümerbank Satış Mağazasına gittik. Hanıma manto almak istiyoruz. Ama yok. Nedenini sorduk. Nizip mağazasına yermiyorlarmış. Antep'e gitmemiz gerekiyormuş. Sebep, Nizip'in ilçe oluşu, ilçelere vermiyorlarmış satılmaz diye.

Olacak iş mi diyecek olduk. Orada bulunan şurtaşın biri «Devlet dedi. «Devlet vatandaşı düşünmüyor ki...» Konuşma uzadı. Bir başkası, «Vatandaşı soyarlar, ama hizmet etmezler. Siz almayı bir yana bırakın, başımızdaki şapkaya sahip olun onun gözle kaş arasında başımızdan alınmasına fırsat vermezseniz, şükredin halinize» diye devlete karşı olan güvensizliğini dile getirdi.

İki önemli konu birbirine karıştı: Görevlilerin dar görüşlülüğü ya da umursamazlığı ve halkın devlete karşı güvenini yitirmiş olması.

Nizip, köyleriyle birlikte 150 bin nüfuslu bir yer. Hangi mantıktır ki Sümerbankta hanım mantoları ya da önemli giysileri satılmaz olsun. Sıradan mağazalarda bol Satılıyor ki getirmişler. Nizip'de niye satılmasın. Bize, yukarıdaki birkaç idrak yoksunu böyle bir yargıya varmışlardır ve göndermiyorlardır. Çünkü tezgahtar, istediklerini ama red cevabı aldıklarını belirtti.

Açıkcası, üst makamlarda bulunan kimi aklsızların davranışı

Devamı Sayfa 2'de

Gaziantep Ticaret Odası TEK'e Tepki Gösterdi

Gaziantep Ticaret Odası (GTO), Türkiye Elektrik Kurumu (TEK)nun elektrik faturalarının gecikme faizini yüzde 7'den yüzde 10'a çıkarmasına tepki gösterdi

Elektrik enerjisi bedellerinin, sanayinin en önemli girdilerinden biri olduğunu belirten GTO Başkanı Mehmet Aslan, «elektriğin dünyada en pahalı satıldığı ülkelerden biri olmamızın yanısıra, daha önce uygu-

Devamı sayfa 3'te

DOĞU'DA Tarım

Doğu Anadolu Bölgesinde tarımın ilkel koşullarda yapıldığı, kullanılan tarım araç — gereçlerin girdilerinin ise amaca hizmet etmediği bildirildi.

Köy Hizmetleri Araştırma Enstitüsü Müdür Yardımcısı Zekeriya Sevim, birim alandan alınan maksimum verimin

Devamı Sayfa 4'de

Gaziantep Yetiştirme Yurtlarında 664 Çocuk Barınıyor

Gaziantep Sosyal Hizmetler İl Müdürlüğüne bağlı 4 yetiştirme yurdunda 664 kimsesiz çocuğun barınma, eğitim ve beslenme ihtiyacı karşılanıyor

Sosyal Hizmetler İl Müdürü Mustafa Türkmen, Gaziantep Yetiştirme Yurdunda 0 — 6 yaş grubunda 153, Şahinbey Yetiştirme Yurdu'nda 7 — 12 yaş grubundan 143, Merkez Erkek Yetiştirme Yurdu'nda 13 — 18 yaş grubundan 143, 25

Devamı sayfa 4'de

Parti Başkanları Anayasa İçin Toplanacak

TBMM Başkanı Hüsamettin Cindoruk meclis te temsil edilen 10 siyasi partinin genel başkanlarını anayasa değişikliği çalışmalarına hız ve bütünlük kazandırmak amacıyla 22 Şubat Pazartesi günü toplantıya çağırdı.

Hüsamettin Cindoruk,

Devamı Sayfa 4'de

NİZİP GAZETESİ

Sahibi
H. Hüseyin İnce

Yazı İşleri Müdürü
A. Füsun İnce

Basıldığı Yer :
DİRLİK MATBAASI

Belediye Sitesi No. 14
Telefon: 71205
N İ Z İ P

ABONE ÜCRETİ
YILLIK
350.000 TL.
(KDV Dahil)

İLAN TARİFESİ
Resmi ilanlar tek sütun santimi 11.000 T
keme ilanları tek sütün santimi 3.800 T
Parti, Dernek, Şirket, Kooperatif Konse
zük ilanları, Teşekkür, Başsağlığı ilanı
fiatlarla yayınlanır. Reklamlar pazarlığa

Akıllı Adam (!) Çok Türkiye'de

Başlarafı Sayfa 1'de

hem Sümerbank'ın aleyhine oluyor, hem vatandaş zarar görüyor. Ve asıl önemlisi, devlet kuruluşlarına leke getiriyor.

Devlete güvensizliğe gelince, ne yazık ki yurttaş haklı Çünkü, öyle bir düzen olmuş ki, devlet vatandaşı kazıkla — mak için bahaneler yaratmıştır. Vatandaş ne yapıyor, o da kitabına uydurup vergi vermiyor ya da devleti kazıklamaya bakıyor.

Bu böyle gitmemeli. Türkiye'ye Osmanlı artıklarından arınmış, hakça bir düzen getirilmelidir. Devletin ve yurttaşın hakkını dengeli biçimde koruyan bir düzen. Devlet yurttaşına, yurttaş da devletine güvenmeli, devletin yurttaşın için var olduğunun bilincine varılmalıdır.

Türkiye'de çok parti var. Bakalım devlet yurttaş ilişkilerini dengeleyecek bir parti ortaya çıkacak mı?

Sönmez Elektrik

Toptan, Perakende inşaat ve Sanayi Elektrik Malzemesi Telefon Makinası, Aksesuar Posta Kutusu, Ticareti

Mehmet Korukaya

Bol Çeşit Uygun Fiat

TLF: 744 22 PTT Cad. İlfaiye Sokak No 1-A — Nizip

Antep Yukarıoba Gir

Başlarafı sayfa 1'de

cek çalışmalar başlatılmış bulunuyor. Bunun için bir havli hafriyat yapıldı Daha da yapılacak. Yolun bazı kısımlarını doldurulurken, bazı kesimleri indirilecek.

Edinilen bilgiye göre, sözkonusu yolun Haziran ayına kadar bitirilmesi planlanıyor.

Bulvar yapılırken, çevre sokakla yapılması da yor. Özellikle, Kooperatif Ev ları bu yıl asfa

TV'DE BUGÜN

1 PROĞRAM

06.56 Açılış
06.45 yayçep
07.00 Gün Başlıyor
08.00 Haberler
8.10 Gün Başlıyor
10.00 Haberler
10.30 Çizgi Film
Beetlejuice
10.20 Arkası Yarın
Ölümün Eşiğinde
10.55 Salıncak
11.35 Müzikli Dakikalar
11.25 Arkası Yarın
Telefondaki Ses
12.35 Dizi Film
13.00 Haberler
13.15 Arkası Yarın
Tutku
13.35 Bir Solist
14.00 Dizi Film
15.00 Haberler
15.10 Arkası Yarın
Camilla
16.00 Çocuk Kuşağı
17.20 Bu Toprağın Sesi
17.45 Türkiye'de
Hayvancılık
18.00 Haberler
18. 30 Değişen Aile
19.00 Akşama Doğru
20.00 Haberler ve Hava
Durumu
20.40 Spor
21.00 Yarışma
Turnike
22.05 Eğrisiyle
Doğrusuyla
22.35 Müzik Yelpazesi
23.55 Herşeye Rağmen
00.40 Haberler
00.50 Dizi Film

2 PROĞRAM

03.10 Açık Lise
09.30 Açık Öğretim
12.00 GAP TV'ye Geçiş
17.00 Açılış
17.20 Arkası Yarın
Sevgi Bağları
18.18 Arkası Yarın
Yalan Rüzgarı
19.00 Akşam Bülteni
19.50 Haftanın Sohbeti
19.20 Ezgi Akşamı
20.40 2. Ligden görüntü
21.00 Dizi Film
Şehrin Meleği
22.00 Gece Bülteni
22.40 Sinema

GAP

11.58 Açılış ve Program
12.00 Çizgi Film
12.20 Çember
11.45 Dizi Film
Güz güneşi
13.35 Belgesel
Zamanın Öyküsü
14.00 Haberler ve Hava
Durumu
14.30 Sinema
15.50 Anadolu'dan
Görünüm
16.30 Gide Gide GAP
17.45 TV 2'ye Geçiş

İnterSTAR

07.00 Dizi Film
Bu Dünyanın Dışında
07.30 Dizi Film
08.00 İyi Günler
Türkiye
09.30 Dizi Film
Emperatriz
10.15 Dizi Film
Santa Barbara
10.50 Sinema
12.35 Inter STAR Haber
12.30 Dizi Film
San Fransisko
13.50 Arkası Ya
Sevgi Işığı
14.1g Arkası Ya
Başka Bir
15.30 Çizgi Film
İhanet
16.00 Çizgi Film
Taş Devri
16.40 Çizgi Film
roudrunner
16.30 Dizi Film
Roc
17.00 InterSTAR
17.30 Dizi Film
Cesur ve Ç
17.55 Dizi
Düş Dünyası
18.00 Ayna Ayn
18.30 Dizi Film
Magnum
19.30 Ana Haber
21.40 Laf Lafı A
23.00 Haberler
23.50 Dizi Film
Cinayet Doğ
23.30 Yasemin
23.45 Haberler
00.55 Sinema
01.40 Haftanın S
02.20 Dizi Film
Simon ve Simon
04.20 Futbol
05.10 Dizi Film
Ajan 12
05.20 Konser
06.35 Çizgi Film
Taş Devri
06.15 Dizi Film
Charles İş

Kadınlar «Televizyonun Aile Etkisi» ni Tartıştı

Baştarafı sayfa 1'de

in çok az yapımın bu- ndüğünü söyledi. Pem- dizileri hayali olarak ırımladı ve gerçekçi ayın beklentisini anlat. Yerli dizilerin eleşti— sini yaptı. Dileğinin; ço ıkları kullanmayan, bi- bizi anlatan. Türk alk ve Türk Sanat Mü- ğine ağırlık veren, ka- ınları cinsel obje olarak ınmayan programlar ol ağunu söyledi.

Meryem Cantimur as- n TV'ye karşı olmadığı belirttikten sonra, TV in en büyük olumsuz – luğunun okuma ve tar— tışma alışkanlığını azalt ması olduğunu vurgu— ladı. Cinayet ve işken— celerin çocukları olumsuz etkilediğini belirten Mer yem Hanım televizyonun ihtiyaçtan çok zaaflar— tan yararlandığını, bu tip yapımlar dışında yal nızca haber ve belgesel kaldığını bildirdi.

Son konuşmacı İnci Kayın, göze ve kulağa birlikte seslenen, iyi kul lanıldığında önemli ya— rarlar sağlayacak olan te levizyonun, daha bilgili bir kuşak yetiştirdiği gö rüşünü savundu. Haber- cilikte gazetelerin önüne geçebilen TV, eğitim a— macıyla da çok daha ge niş bir kitleye ulaşabili- yor dedi. İnci Hanım, ev de yalnız yaşamak zo— runda kalanlara TV'nin arkadaşlığı yanında sana— maz görüşünü dile getir di.

Olumlu – olumsuz tar tışmasındaysa katılımcı- lar yine aile yapısında birleştiler. Eğer uyumlu ve seçmeyi bilen bir kişi ise TV çok yararlıdır, ailede dengesizlik varsa çocuk- lar olumsuzları kendine örnek alıyorlar o zaman da TV zararlı oluyor görüşü kabul gördü.

Ortak istek, kendimiz- den olan programların yapılması, elden geldi— ğince az yabancı film ve dizi gösterilmesi yönün- de oldu. En çok istenense canlı tartışma programla rıydı.

Uçak Seferleri

ANKARA/GAZİANTEP
KIŞ TARİFESİ

	Ankara kalkış	Gaziantep varış
Günler	Saat	Saat
Pazartesi	15.25	16.35
Salı	15.25	16.35
Çarşamba	15.25	16.35
Perşembe	15.25	16.35
Cuma	15.25	16.35
Cumartesi	15.25	16.35
Pazar	15.25	16.35

İSTANBUL / GAZİANTEP DİREK SEFERLER

	İstanbul kalkış	Gaziantep varış
Günler	Saat	Saat
Salı	09.15	10.55
Perşembe	09.15	10.55

GAZİANTEP /ANKARA KIŞ TARİFESİ

	Gaziantep kalkış	Ankara varış
Günler	Saat	Saat
Pazartesi	17.25	18.45
Salı	17.25	18.45
Çarşamba	17.25	18.45
Perşembe	17.25	18.45
Cuma	17.25	18.45
Cumartesi	17.25	18.45

GAZİANTEP /İSTANBUL DİREK SEFERLER

	Gaziantep kalkış	İstanbul varış
Günler	Saat	Saat
Salı	11.45	13.30
Perşembe	11.45	13.30

Gaziantep Ticaret Odası TEK'e Tepki Gösterdi

Baştarafı Sayfa 1'de

tanan yüzde 7 oranındaki gecikme cezası bile şikayetlere ve haksızlıklara, ödenmesi imkansız büyüklükteki faturalara yol açmakta iken, bu oranın yüzde 10'a çıkarılmasının kabul edilebilir bir yönü bulunmamaktadır» dedi.

Uygulamayı haksız olarak niteleyen Aslan şöyle konuştu:

«Hükümetimizin enflasyonu düşürmek için büyük çaba sarfettiği piyasada ve bankalarda uygulanan faiz oranlarının hızla düştüğü şu ortamda TEK'in yıllık yüzde 120 gibi bir rakamı baz alması başta hükümet politikası olmak üzere, piyasa uygulamalarına da ters düşmektedir»

BİZ KADINLAR

FÜSUN

Azıcık Dikkat Yeter

Çevre konusu açıldığı zaman, hep yeşil ve temiz sözünü tekrarlar dururuz. Küçücük çocuklar çevrecilik yarışına çıkarlar. Peki gerçekten çevre için biz kendimiz ne yapıyoruz.

Çöpe atılan maddelerin bazısı doğada çözünüp dağılırken, bazısının yıllar geçse de crime şansı yoktur. Henüz çöp ayrımı toplumsal olarak gerçekleşemediğine göre kişisel olarak yapabileceklerimiz nelerdir onları bir düşünelim. Acaba kaçımız çöpümüzü çevre ye yapacağı olumsuz etkiyi düşünerek planlayıp atıyoruz. Henüz kaplarının ağzını kapatıp kirli görünüşü bile yok etmeyi beceremezken kaçımız bilerek bir ayrıma gidiyor?

Sebze ve meyve artıkları, doğayı kirletmez tam aksine eğer iyi saklanır ve diğer atıklardan uzak tutulursa toprağın verimini arttırıcı olarak kullanılabilir.

Okunduktan sonra buruşturulup çöpe atılan gazeteler veya ambalaj kağıtları atılan milli servettir. Çünkü bunlardan tekrar kağıt yapımında yararlanılabilir Aynı dönüşüm cam için de geçerlidir O nedenle kağıt ve camla yiyecek atıklarını karıştırmamaya özen göstermeliyiz.

Biz onları ayırsak bile diyelim Nizip'te bunları ayrı ayrı toplayan yerler yok diyenler çıkabilir. Oysa Nizip'te bugün küçücük ilaç şişeleri ni alabilmek için atarabasıyla dolaşan insanları biz görüyoruz. Eğer boşalan cam kapları çöpe atmazsanız, bu gezen kişilere verebilirsiniz. Yeter ki evde bu ayrımı yapın.

Doğada çözünmeyen plastik maddelerse çöpte asıl sorun olarak karşımıza çıkıyor. Bunların karıştığı çöpler organik atık olarak kullanılamıyacağı gibi yıllar geçse de erimeden kalıyor plastik atıklar.

Evde elimize geçeni çöpe doldurmadan kullanılır haldeki naylon torbaları alışveriş ettiğimiz dükkanlara iade edebiliriz. Veya torbamızı yanımızda taşıyıp aldıklarımızı içine doldurabiliriz. Böylece çöpe daha az plastik karışır hiç değilse. Diğer plastik ambalaj atıklarınıysa yakıp eritebiliriz

Kısaca özetlersek, her işi devletten veya yerel yönetimden beklemeden, hiç değilse kendi çöpümüzün ayrımını evde

Devamı sayfa 4'de

Gaziantep Yetiştirme Yurtlarında

Baştarafı sayfa 1'de

Aralık Erkek Yetiştirme Yurdu'nda 13 – 18 yaş grubunda 66 ve Kilis Kız Yetiştirme Yurdu'nda 13 – 18 yaş grubundan 116 çocuğun barındırıldığını söyledi.

Yurtlardaki 664 çocuğun barınma sorunları yanında beslenme ve okuyan çocukların her türlü giderlerinin karşılandığını belirten Türkmen 1992 yılında 6 çocuğun evlatlık verildiğini, 17 çocuğun da ileride evlatlık olarak alınması şartıyla koruyucu aile yanına verildiklerini, 17 ailenin ise evlatlık edinmek için sıra beklediğini bildirdi. Türkmen, şöyle devam etti :

«Kimsesiz ya da bakıma muhtaç çocuklara sunduğumuz hizmetler yanında yaşlılarımızı da ihmal etmiyoruz. Müdür[illegible] bünyesindeki huzur evimizde 26'e basan 68 yaşlımızı barındı[illegible]

ÖZKÖSE ELETRİK

Toptan Perakende
Elektrik Malzemesi
ve Avize Çeşiteri

Mustafa Özköse

Telefon : 22128

PTT Caddesi No : 4 – B
NİZİP

Gerekli Telefonlar

Devlet Hastanesi	75400
Sağlık Ocağı 1 nolu	71155
Sağlık Ocağı 2 nolu	71653
Verem Savaş Dispanseri	71091
Yangın	699 ve 75500-48
Savcı	71086-71085
Jandarma	71056
Polis Acil Servisi	155
Polis	71703
Trafik	75474
PTT Arıza	021
PTT Santral	72000
Şehirler ve Uluslararası Kayıt	051
Elektrik Arıza	72627
Su Arıza	73900-27-42
Belediye	73900
Belediye Özel Kalem	71926
Devlet Demir Yolları	71172
Otogar	71669
Turistik Otel	71684
Gençlik ve Spor Md.	71789
Ziraat Odası	71282

Azıcık Dikkat Yete

Baştarafı Sayfa 3'de

kendiniz yaparsak, çevre temizliğine yapacağımız katkı küçümsenmeyecek boyutta olur. Yeşil ve temiz çevre derken pet şişeleri sokakta tekmelemiyor ya da çöp bidonumuza tıkıyorsak çevreciliği biz değil dilimiz yapıyor demektir.

Yeşil içinse biraz daha çok emek ve dikkat ister. Çöp ayrımını sağlıklı gerçekleştirebilmek de yeşile karkı olarak çıkar karşımıza.

Gelin çöpe attıkları-mızın yerinin gerçekten orası olup olmadığını soralım kendimize. Eğer parçalanıp [illegible] inanmadıkları tıkmayalım na. Dönüş[illegible] anları da [illegible] de topla[illegible] için ne za[illegible] gerekli Az[illegible] ter.

Parti Başkanları

Başarafı Sayfa 1'de

DYP, ANAP, SHP, RP, CHP, HEP, MBP, BBP, DSP ve DP genel başkanlarına gönderdiği çağrı yazısında, toplumda insan hak ve özgürlükleri ni temel alan ve demokrasiyi güvence altında bulunduran bir Anayasa istediğinin yoğunlaştığını bildirdi. Bu isteğin milletin temsilcilerinin kararıyla gerçekleşmesinin önemli ve gereken tek yol olduğunu belirten Cindoruk, anamuhalefet partisinin böyle bir çağrı için başvurmasının başkanlıkça düşünülen kapsamlı bir toplantıyı çabuklaştırdığını bildirdi.

Doğuda Tarım

Baştarafı sayfa 1 de

ülke ortalamasının altında olduğunu, bunun da toprak analizlerinin yapılmamasından kaynaklandığını belirtti.

Bölgede ekim yapılan toprağın hangi gübre çeşidine ihtiyacı olduğunun göre çiftçisince bilinmediğini kaydeden Sevim, çiftçinin ekim yaptığı toprağa, gelişigüzel satın aldığı herhangi bir gübre cesidi verdiğini, bunda ülke ekonomisi açısından önemli bir kayıp olduğunu vurguladı.

İNAN SİGORT

Yangın, Kasko, Hırsızlık, Cam
ve Her Türlü Doğal Afetler
Hizmetinizde

Merkez: Cumhuriyet Mah. Kuşçu
no.2/1 Nizip Tel: 75109
Şube: Belediye İşhanı kat.2 no.1

TOROS

TOROS GÜBRE

Zirai İlaç Zirai A

ve Hibrit Tohu

Merkez. Saraç Yokuşu no:38
Şube: Buğday Pazarı no:5 NİZİP
TEL: 748 46
FAX: 710 01

HALKI AYDINLATMAK ONU YÖNETMEKTEN ÇOK DAHA ZORDUR

NİZİP

GÜNLÜK SİYASİ BAĞIMSIZ GAZETE

TEL: 71205 Kuruluş : Mart 1968 YIL : 24 Sayı 3619

10 ŞUBAT 1993 Çarşamba

Fiatı 1500 TL

Suruç Minibüslerinin Kente Girmesi İsteniyor

Fıstık Komisyoncuları Kaymakamı Ziyaret Ederek Trafik Akışının Yeniden Düzenlenmesini İstediler.

Dün saat 14'de Nizip Fıstık Komisyoncuları, Kaymakamı makamında ziyaret ederek, Suruç minibüslerinin kente sokulmaması sonucu zarara uğradıklarını söylediler ve bir çözüm getirilmesini istediler.

On kişilik bir heyetle Nizip Kaymakamı Ruhi Kalan' makamında ziyaret eden fıstık komisyoncuları Nizip fıstıkçılığı hakkında bilgi verdiler. Sözcü Abdulkadir Kaplan özetle şunları söyledi :

Bölgemizde üretilen antepfıstığının yüzde 60—65'i Fıratın doğusunda bulunuyor. Ancak, Urfa ve Suruç'ta fıstık komisyoncusu ve pazarlamacısı yok. Daha çok Nizip'e getirirler. Ve mal minibüsler üzerinde gelir. Ağustos ve Eylül aylarında günde 150—200 ton fıstık gelir. Sahipleri fıstığı satarak iftiyaçlarını alır ve dönerler. Ama Suruç minibüsleri kent içine sokulmadığı için fıstıklar Antep'e gidiyor. Bundan yalnız bizler değil. tüm Niziplıler zarar görüyor. Trafik düzeni yeniden ele alınıp mağduriyetimiz ön

Devamı Sayfa 2'de

Gaziantep'te Eğitime Vatandaştan 40 Milyar Lira Katkı

Gaziantep'te Millî Eğitime vatandaş katkısı 1992 yılında rekor seviyeye çıkarken, 800 milyon lira yardımda bulunan bir hayırsever adının açıklanmasını istemedi.

Milli Eğitim Müdürlüğüne devlet tarafından 1992 yılında 26 milyar 959 bin lira verildiğini hatırlatan il Milli Eğitim Müdürü Sait Çiftdoğan, 1991 yılında 200 milyon lira olan halk katkısının 1992 yılında nakit ya da gayrimenkul olarak yapılan bağışlarla 46 milyar liraya ulaşmasının sevindirici olduğunu söyledi.

Trafik Kanunu Değişecek

İçişleri Bakanı İsmet Sezgin trafik kazalarının önlenmesi ve cangüvenliğinin sağlanması için yasa değişikliği çalışmaları yapıldığını bildirdi.

Sezgin, Ankara'da düzenlediği basın toplantısında, Karayolları ve trafik konusunda düşünülen değişiklikler konusunda bilgi verdi.

Karayolları Trafik Kanununda yapılması düşünülen değişiklikler, sürücü belgelerinin belirli sayı içinde verilmesini ve böylece trafik cezalarının takip ve tasnifinin kolaylaşması öngörüyor.

Yasada istenilen değişiklikte iki kez alkollü araç kullanan sürücünün sürücü belgesi üç ay süreyle geri alınacak. İlk ceza tarihinden itibaren üç yıl içinde üç kez alkollü araç kullandığı saptananların belgeleri ise iptal edilecek. Uyuşturucu ve keyif verici madde

Devamı sayfa 4'de

Diyoruz ki:

****

H. Hüseyin İNCE

Solda Birleşme Tartışması

Yıllar var ki solda bir leşme tartışması sürüp gidiyor. Gerçekte «solda» sözcüğü de yerinde değil. Çünkü, 1980 öncesi gibi bir sağ-sol ayrımı günümüzde yok bir; solda oldukları söylenen partiler çok değiştiler ki. Açıkcası 1980 öncesi solcuları yok artık.

Bülent Ecevit'i alalım. Partisinin adı bile Demokratik Sol Parti olmasına karşın, düşünülen anlamda solculuktan ayrılmıştır. Sayın Ecevit için ulusçu ve Türkçü demek daha doğrudur. Gerçekten Bülent Bey çok değişti: Evet, Bülent Bey halktan yanadır, ama ulusculuk ilkesi olan bir kimse de halktan yana olacaktır. Şunu demek istiyoruz, Sayın Ecevit'in solculuğu ağır basmıyor artık. O ve partisi, yepyeni fikirlerle dolu bir parti olma yolundadır

CHP'ye gelince. CHP 6 ok ilkelerine bağlı kalacaksa o da solcu olmaktan çok sağcıdır. Çünkü ilkelerinin biri milliyetçiliktir. Halkçıdır da elekt. Ama CHP'nin genel havasına bakarsak Bülent Bey'in düşüncelerinden oldukça farklı olduğunu görüyoruz

SHP gerçekten solcu gözüküyor. Sanki 1980 öncesinin solcu artıklarını bünyesinde toplamış gibi bir halleri var. Ama SHP'nin bugün en önemli özelliği yönsüzlüğüdür. Hümanizmi kollu

Devamı Sayfa 4'de

Özal Klintın'la Görüştü

Cumhurbaşkanı Turgut Özal'la ABD Başkanı Bil Klintın Bosna-Hersek konusunda bir lı

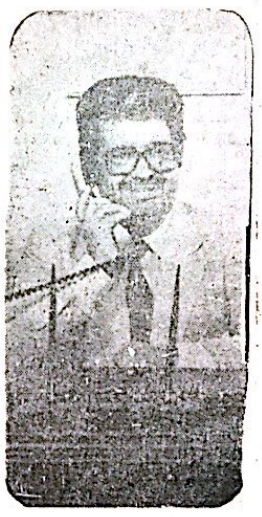

rara varmak için yoğun caba sarf ettiklerini bildirdi.

Cumhurbaşkanı Turgut Özal, Bil Klintın'la yaptığı görüşmenin son derece yapıcı ve yararlı geçtiğini belirtti.

Özal görüşmede ağırlıklı olarak Bosna konusu olmak üzere Balkanlar ve Kafkaslardaki gelişmelerle, Irak ve Kıbrıs konusunun ele alındığını bildirdi.

Başkan Klintın'ın Türkiye'yi bölgede istikrar unsuru olarak gördüğünü anlatan Özal, Türkiye'nin bölge ile ilgili tavsiyelerini Klintın'a ilettiğini kaydetti.

Devamı Sayfa 3'te

NİZİP GAZETESİ

Sahibi
H. Hüseyin İnce

Yazı İşleri Müdürü
A. Füsun İnce

Basıldığı Yer
DİRLİK MATBAASI
Belediye Sitesi No 14
Telefon: 71205
NİZİP

ABONE ÜCRETİ
YILLIK
300.000 TL.
(KDV Dahil)

İLAN TARİFESİ
Resmi ilanlar tek sütun santimi 11.000 TL. Ticaret ilanları tek sütun santimi 3.900 TL. Parti, Dernek, Şirket, Kooperatif Konseyi, Yük ilanları, Teşekkür, Başsağlığı ilanları sabit fiatlarla yayınlanır. Reklamlar pazarlığa

İLAN

ANAP İlçe Başkanlığından

Anavatan Partisi Nizip ilçesi 4. Olağan Konzresi aşağıda belirtilen gündem ile 27/2/1993 Cumartesi günü saat 10.00'da Belediye Sineması Cumhuriyet Mah. PTT Cad. No. 53 Nizip adresinde yapılacaktır.

Gerekli çoğunluk sağlanamadığı takdirde İkinci toplantı istirak eden delegeler ile aynı gündem, aynı yer ve aynı saatte 6/3/1993 Cumartesi günü yapılacaktır.

Sayın delegelerimiz ile partililerimize saygılarımla duyurulur. 6-2—1993

Anavatan Partisi Nizip
İlçe Başkanı
Yusuf Uygur

GÜNDEM :

1 — Açılış
2 — Kongre Başkanlık divanı aday tesbiti ve seçimi (1 divan başkanı 1 Divan Başkanı yardımcısı ve katip üyelikleri).
3 — Saygı duruşu ve istiklal marşı okunması.
4 — Yönetim Kurulu faaliyet raporunun okunması.
5 — Faaliyet raporu hakkında görüşmeler.
6 — Yönetim kurulunun ibrası.
7 — Aday tesbiti (1 ilçe başkanı, 2 Yönetim kurulu 14 asil ve 15 yedek üyeleri, 3 il kongre delegeliği 65 asil ve 33 yedek)
8 — Seçimler için tasnif komisyonu aday tesbiti ve seçimi
9 — Seçimler
10 — Siyasi konuşmalar
11 — Dilek ve temennile r
12 — Kapanış

Sönmez Elektrik
Toptan, Perakende inşaat ve Sanayi Elektrik Malzemesi Telefon Makinası, Aksesuar Posta Kutusu, Ticareti
TLF: 744 22 PTT Cad. İlfaiye Sokak No 1-A — Nizip

Suruç Minibüslerinin K

● Baştarafı Sayfa 1'de

lenmelidir.

Kaymakam Ruhi Kulan, şu an yapılacak bir şey olmadığını; ancak ilçe trafik komisyonunu yeniden toplayıp konuyu görüşebileceğini söyledi. Durumu inceleteceğini belirten Sayın Kulan, «problem çok. Nizip'in ticareti ni etkileyen ... üzerinde dur... yerel yönetim... dir. İnşallah ... buluruz. d...

TV'DE BUGÜN

1 PROĞRAM

06.56 Açılış
06.45 yayçep
07.00 Gün Başlıyor
08.00 Haberler
8.10 Gün Başlıyor
10.00 Haberler
10.30 Çizgi Film
Beetlejuice
10.20 Arkası Yarın
Ölümün Eşiğinde
10.55 Salıncak
11.35 Müzikli Dakikalar

11.35 Arkası Yarın
Telefondaki Ses
12.35 Dizi Film
13.00 Haberler
13.15 Arkası Yarın
Tutku
13.30 Müzik
14.00 Dizi Film
15.00 Haberler
15.10 Arkası Yarın
Camilla
16.00 Çocuk Kuşağı
17.20 Bu Toprağın Sesi
17.45 Türkiye'de
Hayvancılık
18.00 Haberler
18. 30 Değişen Aile
19.00 Akşama Doğru

20.00 Haberler ve Hava
Durumu
20.40 Spor
21.00 Yarışma
Turnike
22.05 Eğrisiyle
Doğrusuyla
22.35 Müzik Yelpazesi
23.55 Herşeye Rağmen
00.40 Haberler
00.50 Dizi Film

2 PROĞRAM

08.10 Açık Lise
09.30 Açık Öğretim
12.00 GAP TV'ye Geçiş
17.00 Açılış
17.20 Arkası Yarın
Sevgi Bağları
18.18 Arkası Yarın
Yalan Rüzgarı
19.00 Akşam Bülteni

19.50 Haftanın Sohbeti
19.20 Ezgi Akşamı
20.30 2. Ligden görüntü
21.00 Dizi Film
Şehrin Meleği
22.00 Gece Bülteni
22.40 Sinema

GAP

11.58 Açılış ve Program
12.00 Çizgi Film
12.20 Çember
11.45 Dizi Film
Güz güneşi
13.35 Belgesel
Zamanın Öyküsü
14.00 Haberler ve Hava
Durumu
14.30 Sinema
15.50 Anadolu'dan
Görünüm
16.30 Gide Gide GAP
17.45 TV 2'ye Geçiş

İnterSTAR

07.00 Dizi Film
Bu Dünyanın Dışında

07.30 Dizi Film
08.00 İyi Günler
Türkiye
09.30 Dizi Film
Emperatriz
10.15 Dizi Film
Santa Barbara

10.50 Sinema
12.30 Inter STAR Haber
12.30 Dizi Film
San Fransisko
13.50 Arkası Yarın
Sevgi Bağları
14.10 Arkası Yarın
- Başka Bir

15.30 Çizgi Film
İhanet
16.00 Çizgi Film
Taş Devri
16.40 Çizgi Film
roudrunner

16.30 Dizi Film
Roc
17.00 InterSTAR

17.30 Dizi Film
Cesur ve Güzel
17.55 Dizi
Düş Dünyası
18.00 Ayna Ayna
18.30 Dizi Film
Magnum
19.30 Ana Haber
21.40 Laf Lafı Açar
23.00 Haberler

23.50 Dizi Film
Cinayet Dosyası
23.30 Yasemin
23.45 Haberler
00.55 Sinema
01.40 Haftanın S...

08.20 Dizi Film
Simon ve Simon
04.20 Futbol
05.10 Dizi Film
Ajan 12
05.20 Konser

06.35 Çizgi Film
Taş Devri

06.15 Dizi Film
Charles İş

Kahveci Emmi

Geçen sayımızda Nizip'te siyasi nabız nasıl, hangi parti, hangi partiye karşı üstünlük sağlıyor araştırmasını izleyin demiştik. Bu mini anketin sonunda hayli ilginç bir durum ortaya çıktı.

Vatandaş, partiden çok şahsiyete göre oy vereceklerini belirterek ilginç görüşler ortaya atıyorlar. Bu görüşlerden birkaç örnek verecek olursak, Cinal Yaşar'ın Belediye başkan adayı olmasını isteyenlerden tutunda, Cevdet Alkan veya Tahir Oğüt'ün, Osman Sayın'ın ANAP'tan aday olmasını önerenler. Dr. Muhittin Aksoy'a kadar olan istemler dizi dizi sıralanıyor.

Mini anketimize katılan vatandaşlar ANAP'ın kendi kendini toparlaması ve iyi bir aday çıkarması halinde şanslı olabileceğini belirtiyorlar.

Anketimizde parti ön plana çıkmamış aday şahsiyetleri önemli bir yer teşkil etmişse de şahsiyet, kişi, başta olmak üzere ANAP, RP, CHP, SHP, DYP şeklinde sıra yanmaktadır. Parti sıralaması adayına göre de değişebilir.

★

Bir mahalle muhtarı şahsi işleri nedeniyle mahalleden ayrılmış, mührünü taşıyacak birinci azada seyyar satıcı olduğu için mührü almamış. Muhtar mührü uygun mahalleye uzak olan başka bir şahsa vermişdiyorlar. Mahalleli bu durumdan şikayetçi, işlerimiz zorlaştı mahallenin sorunlarıyla ilgilenen yok.

Mührü elinde bulundurun zevat'ında basit muameleler için para almaması mahallenin temennisi.

★

Gaziantep şu sıra 4,5 milyarlık sinyalizasyon ihalesini konuşuyor. Yolsuzluk yapıldığı iddia edilerek, iş mahkemeye intikal etmiş. Belediye Başkanı da kendinden emin böyle birşeyin olmasının mümkün olmadığını belirtiyor. Gaziantepli lerin temennisi böylesine başarılı bir başkanın leke almaması.

★

Bir bakan ve çok bilmiş bir milletvekili bir ilçede nutuk atıyorlarmış (DYP'li bakan ve milletvekili)

— Yaptığımız proğra

● Devamı Sayfa 4'de

Uçak Seferleri

ANKARA/GAZİANTEP
KIŞ TARİFESİ

	Ankara kalkış	Gaziantep varış
Günler	Saat	Saat
Pazartesi	15.25	16.35
Salı	15.25	16.35
Çarşamba	15.25	16.35
Perşembe	15.25	16.35
Cuma	15.25	16.35
Cumartesi	15.25	16.35
Pazar	15.25	16.35

İSTANBUL / GAZIANTEP DİREK SEFERLER

	İstanbul kalkış	Gaziantep varış
Günler	Saat	Saat
Salı	09.15	10.55
Perşembe	09.15	10.55

GAZİANTEP /ANKARA KIŞ TARİFESİ

	Gaziantep kalkış	Ankara varış
Günler	Saat	Saat
Pazartesi	17.25	18.45
Salı	17.25	18.45
Çarşamba	17.25	18.45
Perşembe	17.25	18.45
Cuma	17.25	18.45
Cumartesi	17.25	18.45

GAZİANTEP /İSTANBUL DİREK SEFERLER

	Gaziantep kalkış	İstanbul varış
Günler	Saat	Saat
Salı	11.45	13.30
Perşembe	11.45	13.30

BİZ KADINLAR

FÜSUN

Kimler Gerçek Kusurlu ?

Nizip Hastanesinde bir doktor, «Ben kendi kendime söz verdim, hastalarımdan ücret almayacağım, yalnızca meslegimin gereğini yapacağım» diyormuş. Hastaneye gelen hastasıyla da iyileşene dek çok ilgileniyormuş.

Öte yandan bazı meslektaşları ise hastaneye gelen hastayı muayenehanesine çağırıyor, orada ücretini aldıktan sonra gerekli özeri gösteriyorlarmış.

Bu tutum, yalnızca doktorlar için geçerli değil elbet Kendi öğrencisine evinde ders veren öğretmenler de var sözgelimi.

Neden bu haldeyiz ?

Uzun süren eğitimin ardından eğitimiyle orantılı ücret alamayan veya haketmeden köşe dönenleri görenler, sürekli artan piyasaya yetişemeyenler haklılar belki de. Peki ama onlar tek başlarına bu düzeni oluşturmuyorlar ki. Kanunların tanıdığı ayrıcalıktan yararlanıp iki ayrı yerde çalışabiliyorlar. Ayrıca onların önerisine evet diyen geniş bir taban da var. Şimdi siz hastane yerine kendi özel yerinde muayene ediyor diye doktora kızabilir misiniz? Ayrıca günümüzde toplum sevgisi, insan —meslek sevgisi gençlerimize verilemiyorsa, bunu öğrenmeyenler mi suçlu öğretmeyenler mi ?

Sağlık sözkonusu olunca, özellikle hasta ve yakınları elbet para hesabını yapmıyor. Bu fırsatı yakalayanlarsa onların boğazına basıveriyor. Eğer doktorun muayenehanesine gitmeyi sessizce kabullenmemişseniz, daha sonra dedikodu veya şikayet yoluna giderseniz o zaman siz de en az o doktor kadar kusurlusunuz.

Denilebilir ki böyle gelmiş böyle gidiyor. İşte yanlış olan budur. Bir meslek sahibi mesleğini iyi biliyorsa nerede olursa olsun aynı özenle, aynı dikkatle çalışmalıdır. Eğer o, işinin gereğini yapamıyorsa onu işinin gereğini yapacak şekilde uyarmak bizlerin görevidir. Herkes kendine düşeni yaparsa aksaklıklar azalacağı gibi şikayete de hakkımız olur.

«İğneyi kendimize, çuvaldızı başkasına» demiş atalarımız. Biz kendimizi eleştirmeden başkalarına kusur bulmaya bayılıyoruz galiba.

Özal Klinton'la Görüştü

Bastarafı sayfa 1'de

Cumhurbaşkanı Özal, görüşmelerde Kıbrıs konusunun ele alındığını, sorunun çözümünün bölgede istikrara katkı sağlıyacağının belirtildiğini söyledi.

Özal, Irak'a uygulanan ambargodan Irak halkının zarar gördüğünü Bil Klinton'a ilettiğini, sorunun çözümünün Irak'ta demokrasiyle sağlanacağını sözlerine ekledi.

KENTTE YURTTA DÜNYADA OLAN OLAYLARI GAZETELERDEN İZLEYEBİLMEK İÇİN OKUMA YAZMA

Kahveci Emmi

Baştarafı sayfa 3'te

mı uygulayabilmemiz için 4 yıl daha iktidarda kalmamız lazım demiş.

O sırada dinleyicilerden biri atılmış.

— Peki partinizin programı nedir ?

Bakan ve milletvekili cevap vermiş.

— 4 yıl daha iktidarda kalabilmek.

Çirkin politikacı, aldatıcı nazarlar,
Yalan kazma kürekle, hergün mezar kazarlar,
Koltuk ünvan ve şöhret, insan yapmaz adamı
Ver arkanı «Baba»ya unut tasayı gamı,

Gelecek Kahveci Emmi sütununu mutlaka okuyunuz?

ÖZKÖSE ELETRİK
Toptan Perakende
Elektrik Malzemesi
ve Avize Çeşiteri
Mustafa Özköse
Telefon: 22128
PTT Caddesi No: 4 —B
NİZİP

Gerekli Telefonlar

Devlet Hastanesi	75400
Sağlık Ocağı 1 nolu	71155
Sağlık Ocağı 2 nolu	71653
Verem Savaş Dispanseri	71091
Yangın	850 ve 73900-43
Savcı	71066-71058
Jandarma	71056
Polis Acil Servisi	155
Polis	71702
Trafik	73474
PTT Arıza	021
PTT Santral	72000
Şehirler ve Uluslararası Kayıt	051
Elektrik Arıza	72627
Su Arıza	73900-27-42
Belediye	73900
Belediye Özel Kalem	71926
Devlet Demir Yolları	71172
Otogar	71689
Turistik Otel	71684
Gençlik ve Spor Md.	71789
Ziraat Odası	71282

Solda Birleşme Tartışm

Baştarafı sayfa 1'de

yor desek değil; HEP'e yakın görüşte üst düzey yetkililer var ama HEP de degil. SHP, ulusçu değil; SHP'in gerçekten halkçı bir parti olduğu da söylenemez. Oyleyse SHP nedir? Bize göre dünyadaki yeni gelişmelere göre kendini ve yönünü avarlıyamamış, yal palavıp duran bir kuruluştur. Ne olduğu ve ne olması gerektiği hakkında üst düzey yetkililerinin de belirgin bir görüşe sahip olduğu şüphelidir.

Ama söylenen şu: Sol bri çatı altında birleşsin! Adı geçen üç parti aynı ilkeleri ve dünya görüşünü paylaşmıyorlar. Bunları nasıl aynı potaya koyacaksınız?

Bize kalırsa, böyle zoraki birleşme çağrılarından vazgeçip her parti kendi yönünde çalışmalı ve halka kendini anlatmalıdır: Halkımız sağduyuludur Partileri tartacak ve beğendiği birinde toplanacaktır. Ama bize oyle gelir ki SHP ve C- HP halka söyleyecek fazla bir şey bulamadıkları için durmadan «birleşme» konusunu gündeme getiriyorlar.

Bay solcu öncüleri, ül kenin genel meseleler, hakkında bir fikirleri var sa onları ... dilerinden ... celikle ... rı tartı... partide ... caktır.

Şu kola... olma ... tık vazgeç...

Trafik Kanunu

Baştarafı sayfa 1 de

alındığı saptanan sürücülere 2 ayda 6 aya kadar hapis, bir milyon lira dan iki milyon liraya kadar para cezası verilecek ve belgesi süresiz olarak geri alınacak.

YİTİK

Adana bastırmış olduğum 003701 — 003750 seri numaralı 1 cilt Gider Pusulası, 003501—003600 seri numaralı 2 cilt Taşıma irsaliyemi ve 10551-10600 nolu 1 cilt Faturamı kaybettim.

Hükümsüzdür

Hasan Hüseyin
Bayındırlı
Nizip V. D Ga- 29902

İNAN SİGORT
Yangın, Kasko, Hırsızlık, Cam
ve Her Türlü Doğal Afetle
Hizmetinizde
Merkez: Cumhuriyet Mah. Kuşçu no.2/1 Nizip Tel: 75109
Şube: Belediye İşhanı kat.2 no.1

TOROS
TOROS GÜBRE
Zirai İlaç Zirai A
ve Hibrit Tohu
Merkez: Saraç Yokuşu no:38
Şube: Buğday Pazarı no:5 NİZİP
TEL: 743 46
FAX: 710 01

HALKI AYDINLATMAK ONU YÖNETMEKTEN ÇOK DAHA ZORDUR

NİZİP

GÜNLÜK SİYASİ BAĞIMSIZ GAZETE

TEL: 71205 Kuruluş : Mart 1968 YIL : 24 Sayı 3620 Fiatı 1500 TL

11 ŞUBAT 1993 Perşembe

Nizip Bağcılığı Yeniden Canlandırılmaya Çalışılıyor

Bir zamanlar Nizip'te bağcılık önemli bir yer tu tuyordu. Zamanla, zarar l: ve hastalıklar nedeniy le bağ önemini yitirmiş ve tiyekler köklenmişti.

Bağ sökümüne ise en çok floksera denen hasta lık sebep olmustu.

ilçe Tarım Müdürlü— günden edinilen bilgiye göre, bağcılığı Nizip'te canlandırmak için çalışma lar sürdürülüyor. Bunun için çesitli önlemler yanısıra, aşısız Amerikan asma fidanları getirilerek çiftçilere dağıtılıyor. Bi— lindiğ. gibi amerikan asmaları flokseraya dana— mıklıdır. "

içinde bulunduğumuz dikim mevsiminde Gaziantep Valiliğince temin edilen 20 bin aşısız Ame rikan asma fidanı, fakir ve muhtaç çiftçilere da— ğıtılmaya başlandı.

Öte yandan, ilçemizde

Devamı Sayfa 2'de

Gaziantep'te Yeni Orman Geliştirilecek

Gaziantep'te «Yeşil Ku şak Projesi» uygulamasına bu yıl da devam edi ceği bildirildi .

Turkiye'nin altıncı bü yük şehri olan Gazian— tep'te çarpık yapılaşma nın getirdiği çirkin görü- nümü ortadan kaldır — mak amacıyla geçtiğimiz yıllarda Başlatılan Yeşil

Devamı sayfa 4'de

Diyoruz ki:

****

H. Hüseyin İNCE

Bizden Mucize Bekleniyor

Önceki gün (9 Şubat) 5—6 kişilik bir topluluk da bir okuyucumuz gaze temizi göstererek «Hepsi Nizip haberi değil» dedi. «Mesela» dedim. «Parti başkanları anayasa için toplanacak haberine ge— rek yoktu. Onu nasıl olsa televizyon ve radyo veri yor. Siz yerel haber ve rin. Nizip haberi olsun» dedi. «Peki, bu haberi bü yük gazeteler vermemiş mi?» «Vermiş.» «Ama te levizyon ve radyo aynı haberi verdi. O zaman hiç gazete almayın; tele vizyondan ya da radyo dan haberleri izleyin ol sun bitsin» dedim.

Konuşmaya diğer ki şiler de katıldı. Bunlar dan biri de polis memu ru idi. Konuşmamı şöyle sürdürdüm: Nizip kü— çük yer. Günlük bir ga- zeteyi dolduracak haber hergün çıkmaz. çıkmı - yor. Sözetimi polisten «Asayiş Bülteni» alıyo ruz. Ama günde ortala- ma bir haber bile çık mıyor. Açıkcası Nizip'de kayda değer polisiye bir olay olmamış Şimdi ya yaratalım mı kafadan mı yazalım olay var di- yeç

Polis memuru söze karıştı. «Hocam doğru söylüyor. Hergün kayda değer vukaat olmaz. Ol mayan şeyi nasıl yazsın"

Devam eden konuş - mama: Memurlar (Mü— dürler) dahil elbet) 650 sayılı ka nuna tabidirler ve beya- nat verme açıklama yap ma yetkileri yoktur. Ba zan olayı tesbit ediyoruz; ck açıklama istiyoruz vermeye korkuyorlar.

Nizip'in küçük bir kent olmasına bu durum ları da katarsanız, gün - lük haber sayısının sınır lı kalacağını kabul eder- siniz. Şubat 9'daki haber

Devamı Sayfa 4'de

İşçilikten İsletmeciliğe

Almanya'da yaşayan yabancı işçiler işletmeci liğe yöneliyor.

Yabancı işletmeci 1970 yılında yüzde 1,6 iken, 1983 yılında 5,1'e yüksel ci.

1960'lı yıllardan bu ya na kendi işyerini açma eğiliminin özellikle Türk lerde daha yaygın oldu— ğu belirtiliyor. Başlangıç ta serbest işe yönelme düşüncesi memleketleri- ne dönüşlerinden sonra- ki zaman için tasarlan— mışken, günümüzde bu isteklerini Almanya'da gerçekleştiriyorlar.

Yabancı işçiler ara— sında Türkler, değişik meslek kollarına dağıl— mış bulunuyor. Diğer ya bancılarını ender ya da hiç uğraşmadıkları alan-

Devamı sayfa 4'de

Kaçak Kazı Yapan 5 Kişi Yakalandı

Roma dönemine ait Belkıs harabelerinde ka çak kazı yapan 5 kişi yakalandı .

Alınan bilgiye göre bir ihbarı değerelendi— ren güvenlik kuvvetleri Kavuslu köyünde bulu - nan Belkıs harabelerinde kaçak kazı yapan Resul Ömer ve Nuri Özdemir ile Cuma Kızılırmak ve Recep Dönmez'i suçüstü yakalayarak gözetim altı na aldılar.

Fırat Nehri kenarında

Devamı Sayfa 3'te

Devamı Sayfa 2'de

Sınav Başvuruları ve Kayıtlar İçin Dikkat

Fen ve Anadolu Lise- lerine başvurular22 Şu—

Hindi Yetiştiriciliği

Kütahya nın Simav il çesinde, hindi yetiştirici liğinde büyük bir ilerle me kaydedildiği bildiril di.

İlçe Tarım Müdürlü gü yetkilileri, bu yıl Si mav'da Amerikan cinsi 15 bin hindi yetiştirildi ğini söylediler. Yetkili— ler, bu hindilerden 30 bin yumurta ve 75 bin ton

Devamı sayfa 4'de

Gaziantep'te 965.9 milyar lira vergi toplandı

— Yazısı Sayfa 3'de

NİZİP GAZETESİ

Sahibi
H. Hüseyin İnce

Yazı İşleri Müdürü
A. Füsun İnce

Basıldığı Yer
DİRLİK MATBAASI

Belediye Sitesi No 14
Telefon: 71205
NİZİP

ABONE ÜCRETİ
YILLIK
350.000 TL.
(KDV Dahil)

İLAN TARİFESİ
Resmi ilanlar tek sütun santimi 11.000 T
keme ilanları tek sütün santimi 3.500 T
Parti, Dernek, Şirket, Kooperatif Kon
zük ilanları, Teşekkür, Başsağlığı ilanı
fiatlarla yayınlanır. Reklamlar pazarlık

★ Nizip Bağcılığı

-- Baştarafı Sayfa 1'de

meyvecilliğin geliştiril — me çabaları da sürdürülmektedir. Sözgelimi çift çimizin meyve fidanı ihti yacı belirlenmiş be ücret mukabilinde Kırıkhan ve İskenderun meyva fidan lığından alınması için il- çe tarım müdürlüğünce bağalıtı yapılmıştır.

Getirilmesi öngörülen 3 bin adet aşılı meyve fi danı yakında çiftçilerimi ze da gıtılacaktır. Encok fidan isteginin ise Trabzon hurması ve türlü salamura-- lık zeytin yönünde oldu- gu bildirildi.

Kaçak Kazı Ya

Baştarafı Sayfa 1'de

Roma şehirlerinden olan antik Zeugma (Belkıs) harabeleri sanat yönü çok yüksek 1800 yıllık mozaiklerin bulunduğu önemli bir merkezdi.

Toprağın 5-6 metre al- tında kalan R evlerinde lan mozaikler metli bulun

Kana'da son savaş uçaklarını Almanya'dan geri çekti

Kanada silahlı kuvvetleri Avrupa'da bulunduk ları 40 yıllık bir süreden sonra Almanya'daki son 24 savaş uçağını da geri çekti. CF 18 tipi uçaklar Söllingen askeri hava alanından kalkarak ülkelerine uçtular. 1993 sonuna doğru kapatılacak olan havalimanı yaklaşık 48 askerî ucak kapasitesindeydi.

Sönmez Elektrik

Toptan, Perakende inşaat ve Sanayi Elektrik Malzemesi Telefon Makinası, Aksesuar Posta Kutusu, Ticareti

Mehmet Korokoya

Bol Çeşit Uygun Fiat

TLF: 744 22 PTT Cad. İlfaiye Sokak No 1-A — Nizip

TV'DE BUGÜN

1 PROĞRAM

06.58 Açılış
06.45 yayçep
07.00 Gün Başlıyor
08.00 Haberler
8.10 Gün Başlıyor
10.00 Haberler
10.30 Çizgi Film
Modern çocuklar
10.20 Arkası Yarın
Ölümün Eşiğinde
10.55 Kadın Saati
11.35 Müzikli Dakikalar
11.25 Arkası Yarın
Telefondaki Ses
12.35 Dizi Film
Dünya Bu İşte
13.00 Haberler
13.15 Arkası Yarın
Tutku
13.30 Müzik
14.00 Dizi Film
Mavi Ay
15.00 Haberler
15.10 Arkası Yarın
Camilla
16.00 Çocuk Kuşağı
17.20 Bu Toprağın Sesi
18.00 Haberler
18.10 Kamuoyu
Fasıl
19.20 İnanç Dünyası
20.00 Haberler ve Hava
Durumu
20.40 Spor
21.00 4×21 Doludizgin
22.15 Stüdyo A
Ateş Hattı
23.00 Dizi Film
Amerika
01.00 Haberler
00.25 Haftanın İstekleri

2 PROĞRAM

08.10 Açık Lise
09.30 Açık Öğretim
12.00 GAP TV'ye Geçiş
17.00 Açılış
17.20 Arkası Yarın
Sevgi Bağları
18.18 Arkası Yarın
Yalan Rüzgarı
19.00 Aksamı Bülteni
19.25 Belgesel
20.05 Dünya
Listelerinden
20.40 Avrupa'da Futbol
20.30 Yeşil Enerji
22.00 Gece Bülteni
22.35 Belgesel
01.07 CNN Dünya
Raporu
23.25 Müzik

GAP

11.58 Açılış ve Program
12.00 Çizgi Film
12.25 Çizgi Film
Zıpzıldır
13.35 Herseye Rağmen
13.10Ah ana hanım ana
13.28 Sizin için
seçtiklerimiz
14.00 Haberler ve Hava
Durumu
14.16 Tüketici Köşesi
14.05 Belgesel
13.56 Tarım Sağlık
14.36 Merhaba GAP
16.30 Gide Gide GAP
17 45 TV 2'ye Geçiş

İnterSTAR

07.05 Dizi Film
Bu Dünyanın Dışında
07.30 Dizi Film
08.00 İyi Günler
Türkiye
09.30 Dizi Film
Emperatriz
10.15 Dizi Film
Santa Barbara
10.50 Sinema
12.30 Inter ST
12.30 Dizi Film
San Fransisko
13.50 Arkası Y
Sevgi Ba
14.1g Arkası Y
Başka Bu
15.30 Çizgi Film
İhanet
16.00 Çizgi Film
Taş Devri
16.40 Çizgi Film
roudrunner
16.30 Dizi Film
Patron K
17.00 InterSTAR
17.3 Dizi Film
Cesur ve
17.35 Dizi
Düş Dünyası
18.00 Ayna Ayı
18.30 Dizi Film
Miami Vice
19.30 Ana Hab
20.00 Yüksek Ö
Tekal Sum
21.10 Hop Ierih
soruda 250
21.00 Sinema
23.00 Haberle
22.10 Haftanın
00.10 Yasemin
09.55 Sinema
00.20 Dizi Film
Hayat 30'da
03.00 Dizi Film
Stingray
05.00 Gecenin
05.35 Şov Dün
45.10 Dizi Film
Taş Devri
06.35 Çizgi Film
Ninja Kaplu
06.50 Çizgi Film
Roma

İNAN SİGORTA

Yangın, Kasko, Hırsızlık, Cam Kırılması ve Her Türlü Doğal Afetler için Hizmetinizde

Merkez: Cumhuriyet Mah. Kuşçu Ali Sok no.2/1 Nizip Tel: 75109

Şube: Belediye İşhanı kat.2 no.14 Tel:12114

Uçak Seferleri

ANKARA/GAZİANTEP
KIŞ TARİFESİ

Ankara kalkış		Gaziantep varış
Günler	Saat	Saat
Pazartesi	15.25	16.35
Salı	15.25	16.35
Çarşamba	15.25	16.35
Perşembe	15.25	16.35
Cuma	15.25	16.35
Cumartesi	15.25	16.35
Pazar	15.25	16.35

İSTANBUL / GAZİANTEP DİREK SEFERLER

İstanbul kalkış		Gaziantep varış
Günler	Saat	Saat
Salı	09.15	10.55
Perşembe	09.15	10.55

GAZİANTEP /ANKARA KIŞ TARİFESİ

Gaziantep kalkış		Ankara varış
Günler	Saat	Saat
Pazartesi	17.25	18.45
Salı	17.25	18.45
Çarşamba	17.25	18.45
Perşembe	17.25	18.45
Cuma	17.25	18.45
Cumartesi	17.25	18.45

GAZİANTEP /İSTANBUL DİREK SEFERLER

Gaziantep kalkış		İstanbul varış
Günler	Saat	Saat
Salı	11.45	13.30
Perşembe	11.45	13.30

Gaziantep'te

— Baştarafı Sayfa 1'de-

Gaziantep'te 1992 yılında 211 bin 462 mükelleften 965 milyar 975 milyon lira vergi toplandığı açıklandı

Gaziantep Defterdarı Nedim Mısır, 1992 yılında bir trilyon 233 milyar 222 milyon lira vergi tahakkuk ettiğini; bunun 965 milyar 975 milyon lirasının tahsil edildiğini söyledi. Mısır, 1991 yılı vergi tahakkukundaki 701 milyar 234 milyon tahsilatınında 519 milyar 265 milyon lira olduğunu belirtti.

Mısır 1992 yılında tahakkuk eden 1 trilyon 233 milyar 222 milyon lira verginin 720 milyar 875 milyonunu gelir, 42 milyar 42 milyon lirasını kurumlar 269 milyar 296 milyon lirasını da Katma Değer Vergisinin oluşturduğunu tahsilatı yapılan 965 milyar 875 milyon liranın ise, yüzde 57'sini olan 546 milyar 531 milyon lirasının gelir vergisi mükelleflerden aldığını kaydetti.

Sınav Başvuruları

Baştarafı sayfa 1'de

bat'a kadar sürerken devlet parasız yatılı ve burslu/uzak arasınıflarla ortaokul sonu sınavlarına başvurular sona erdi.

Kurumlara bağlı okullarla meslek liselerine giriş sınavlarına başvurularsa 1-12 mart tarihleri arasında yapılacak.

Öte yandan yüksek öğretim kurumlarında ikinci öğretime hak kazanan öğrencilerin yurt içi başvuruları da dün başladı. İkinci öğretime kayda hak kazanan öğrencilerin kayıtlarıda 19 şubat'a sona erecek.

BİZ KADINLAR

FÜSUN

Şıklık ve Sağlık

Kış aylarında bazı kadınları anlamak gerçekten güç. Yalnızca ince giysilerle şık bir görüntüye kavuşacaklarını sanıyorlar. Ev içinde kalın kazaklar, yün çoraplarla dolaşırlar, dışarı çıkarken ince bluzları ve ince çorapları yeğliyorlar. «Neden» diye sorduğumuzda, verilen yanıtlar oldukça düşündürücü: «Ayıp oluyor. Çirkin görünüyor.»

Şimdi işin bir de sağlık yönüne bakalım. Pek çok kadın bel ağrısından, kasık ağrısından şikayet eder. Bu bölgeler kolayca görülemediğinden ya da gerektiği şekilde önemsenmediğinden, oluşacak iltihaplar yerleşip yıllar süren rahatsızlıklara yol açabilir. Tedavi olana dek hastayı da yakınlarını da yorar.

Bel ve kasıklarda oluşan şikayetlerin nedenlerinden biri, bize göre, bu şık görünme çabası gibi geliyor. Oysa mevsimle uyumlu giysiler kadını çirkinleştirmez ama sağlıklı olmalarını sağlar.

Nizip çok soğuk değil. Buna karşın İzmir'le karşılaştıracak olursak, kışı daha sert geçiyor. Oysa İzmir'de havalar soğuyunca hemen herkes kalın kazaklarla, yün çoraplara bürünür. Açıkcası, yün çorapla gidersem ayıp olur demez. Üstelik şimdi piyasada renk olarak çok çeşitli çorap var istenirse giysiye uygun bir renkte yine şık görünme şansı vardır.

Gelelim işin bir de kadınlık yönüne.

Kadınlar, basında ve televizyonda kadın vücudunun teşhirine kızıyorlar. Bu demetir ki erkeklerin kendilerini yalnızca, cinsel varlıklar olarak görmelerini istemiyorlar. Haklılar da. Cinsellik her canlının doğasında vardır çünkü. Yalnızca kadını ayırıp teşhir etmek hem doğaya terstir, hem de kadını küçültür.

Yazılan yazılar, telefon veya mektuplarla yükselen sesler kadını cinsel varlık olarak yıllarca algılamış olanları bu düşüncelerinden vazgeçirebilir mi? Sağlıktan önce şıklık diyenlerin sesleri ne derece kızgın olsa da inandırıcı olabilir mi?

Biz kendimizi sağlıklı olduğumuz sürece beğeniriz. Sancılar içinde kıvranırken acının ötesinde biraz kızgınlık duyarız kendimize. Başkalarını hoşnut etme yarışına son verelim ki Kendimize hem güvenimiz hem de saygımız artsın. Mevsime uygun giyinmek bize göre kişinin kendisine verdiği önemi gösterir.

Araba reklamından yarışma hostesliğine kadar kadın cinsel varlık olarak sergileniyorsa, bunda «herkes ne der» anlayışından sıyrılamamış tüm kadınların payı yok mu?

Gazlantep'te Yeni

Baştarafı sayfa 1'de

Kuşak projesi uygulaması sonucu çevrede yeşil alanların giderek göze çarpar duruma gldikini açıklayan Vali Özen, Orman sahalarının genişletilmesi ve yeni orman sahalarının kurulmasına halarının kurulmasına devam edileceğini söyledi.

17 Şubat'ta Nizip'in Gökceli köyüne düzenlenecek bir törenle «Örnek köy ormanına yeni ağaçlar dikileceğini belirterek «Bu çalışmalarımız örnek köy projesi kapsamında sürdürülecektir.» dedi.

Milli Eğitim İl Müdürlüğüne bu yıl ilk kez 149 dönümlük bir alanda «Milli Eğitim Ormanlığı» kurulması planlandı.

ÖZKÖSE ELETRİK

Toptan Perakende
Elektrik Malzemesi
ve Avize Çeşiteri

Mustafa Özköse

Telefon: 22128
PTT Caddesi No: 4 —B
NİZİP

Gerekli Telefonlar

Devlet Hastanesi	75400
Sağlık Ocağı 1 nolu	71155
Sağlık Ocağı 2 nolu	71653
Verem Savaş Dispanseri	71091
Yangın	99? ve 73909-43
Savcı	71066-71068
Jandarma	71056
Polis Acil Servisi	155
Polis	71702
Trafik	75474
PTT Arıza	021
PTT Santral	72000
Şehirler ve Uluslararası Kayıt	051
Elektrik Arıza	72627
Su Arıza	73900-27-42
Belediye	73900
Belediye Özel Kalem	71926
Devlet Demir Yolları	71172
Otogar	71682
Turistik Otel	71684
Gençlik ve Spor Md.	71789
Ziraat Odası	71287

BİZDEN MUCİZE...

Baştarafı sayfa 1'de

başlıklları şöyle: Antep-yukarıoba girişi çift yol oluyor; Nizipli Kadınlar televizyonun aileye etkisini tartıştı. Gaziantep [illegible] Odası YEK'e tepki gösterdi. Gaziantep [illegible] yurtlarında 604 [illegible] Doğu da [illegible] ve parti başkanları anayasa için toplanacak.

Son haber dışında hepsi yöremizle, ilimizle ilgili. Ama son haber de önemli. Nizipli Türkiye'nin dışında yaşıyor değil ki. Anayasa değişikliği Nizipliyi ilgilendirmez mi?

Gazetede 2 de makale var. Her ikisi de Nizip'le ilgili olarak kaleme alınmış, ve ağırlık da bunlarda.

Okuyucuya başka ne vermişiz: Televizyon programı. Nizip'de gazete satınalan aile çok az. Açıkcası, istanbul gazetelerini ancak 10 aileden biri alıyor. Ama Nizipliler televizyon izliyorlar. Bu bakımdan gazetemizde TV programı vermek bizce önemlidir.

Şunu vurgulamak istiyoruz. Nizipli bizden çok şey bekliyor. Gazetemiz 4 saylalık yerel bir gazetedir. Nizip Gazetesi, yerel gazetelerin orta lama kalitesinin çok üstündedir. Elmize geçen diğer gazetelerle, sözgelimi Kilis ve Antep gazeteleriyle kıyaslayın. Hangi verel gazetede Nizip gazetesindeki kadar yorum ve makale vardır.

Şu da var: gazetemiz 1500 liraya satılıyor. Kaç yüz kişi bu parayı verip bir gazete alıyor? Pek çok hemşehrimiz «biz den de para alma» diyorlar. Gazetemizin daha i...

yi olması ... dür. Nizipli... yorsa, verme... meli. Geçen... başka oku... ve reklam... mizi söyledi... yakta duru... sayesinde ... olmayan b... şarmı?

Özeti şu: ... kımız. Ama ... masını istiyo... kıda da bul... ne olarak.

Hindi

Baştarafı sayfa 1'de

et elde edildiğini belirterek, bunun karşılığında ilçe ekonomisine 2 milyar 250 milyon liralık katkı sağlandığını kaydettiler.

İşçilikten İşletmeciliğ...

Baştarafı Sayfa 1'de

larda. Türkler yatırım yapmaktadır. Türkiye Araştırmaları Merkezi bu bağlamda toplam 55 meslek dalı saptamıştır.

Serbest çalışan Türkler seyahat acentası, it-

halat—ihracat..., gıda madd... cılığı, inşaat ... bi işyerlerini ... yor, hatta T... bir de ei fab... nuyor.

TOROS

TOROS GÜBRE...

Zirai İlaç Zirai Al...

ve Hibrit Tohum...

Merkez: Saraç Yokuşu no:38
Şube: Buğday Pazarı no:5
NİZİP
TEL: 748 46
FAX: 710 01

HALKI AYDINLATMAK ONU YÖNETMEKTEN ÇOK DAHA ZORDUR

NİZİP

GÜNLÜK SİYASİ BAĞIMSIZ GAZETE

TEL: 71205 Kuruluş : Mart 1968 YIL : 24 Sayı 3621

12 ŞUBAT 1993 CUMA

Fiatı 1500 TL

Süt Sığırcılığı Teşvik Ediliyor

Geçen yıl olduğu gibi 1993 yılında da süt sığırcılığının teşvik edileceği bildirildi.

Nizip İlçe Tarım Müdürlüğünden edinilen bilgiye göre geçen yıllarda olduğu gibi bu yıl da ithal inek getirme çabası sürdürülecek. Bu konuda çalışan teknik elemanlar çiftçilerin isteklerini saptayıp gerekli işlemlerin yapılmasını yönlendiriyorlar.

Süt sığırcılığını geliştirmenin ilk adımını ithal inek oluyor. Ancak suni tohumlama ile Nizip koşullarına uygun süt ineği elde etmek de ikinci adımı oluşturuyor.

Bu konuda görüştüğümüz bir yetkili amaçlarını şöyle açıkladı:

«İlçemizde kültür ırkı süt ineği sayısını artırmak, çiftçinin emeğini fazlasıyla karşılayacak süt verimine ulaşmak istiyoruz.»

Güneydoğu Birlik ABD'ne 500 Ton Antepfıstığı Satıyor

Merkezi Gaziantep'te bulunan Güneydoğu Tarım Satış Kooperatifleri birliği ihracat atağı başlattı.

Dünyanın önde gelen fıstık üreticisi ülkelerinden olan ABD'ye 500 ton antepfıstığı ihracatı için anlaşma imzaladığını ve ilk parti yüklemenin yapıldığını belirten Genel Müdür Hasan Öztürkmen, «500 ton Antepfıstığının akreditifi açıldı. Bu ihracattan 15 milyar lira karşılığı 1 milyon 500 bin dolar döviz

Devamı sayfa 4'de

Diyoruz ki:

****

H. Hüseyin İNCE

İRAN'ı Anlamak Zor

Azerbaycan İçişleri Bakanlığı, son 7 hafta içinde ele geçirilen silahlı İranlıların, Türk işadamlarına suikastlar düzenlemeyi planladıklarını, 12 kişinin gözaltına alındığını, bu nedenle Türkiye-Azerbaycan ilişkilerini bozmayı amaçlayan İran yönetimine nota verdiğini açıkladı.

Ayrıca Azerbaycan'ın Şafaklı kasabasında yakalanan 3 İranlının Azerbaycan topraklarında, amaçlarının tedhiş ve terör yaratmak olduğunu itiraf ettiklerini bildiriyor.

Türkiye'de ise İranlıların teröre karıştığı ve Çetin Emeç ile Turan Dursun'u onların öldürdüğü anlaşıldı.

Nedir bu İran'ın Türkiye'den alıp veremediği?

Osmanlı — İran tarihine bakılırsa, yaklaşık 500 yıl önce de bugünkü gibi İran Osmanlı halkını bulandırmaya, halkı devlete karşı kışkırtmaya çalışıyordu. Nitekim, Şah İsmail'in bu tutumu Yavuz Selim'in İranla savaşmasına yol açtı. Iranlılar yenildi ve Şah İsmail de kaçtı.

Ancak Kasrı şirin anlaşmasına (1639) kadar Osmanlı—İran savaşları aralıklarla sürdü. Her iki devlet de zayıf düştü ve sonunda Batılı Emperyalistlerin açık pazarı haline geldiler.

Yaklaşık 350 yıldır İran'la bir savaşımız yok. Ama Farslar rahat durmuyor. 500 — 600 yıl öncekı gibi mezhep ihracı rejim ihracı için uğraşıp duruyorlar. Ama bu uğ-

Devamı Sayfa 2'de

Kuştam Otobüsü Uçuruma yuvarlandı

Dün sabah Kuştam'dan Gaziantep'e gitmek üzere yola çıkan otobüs uçuruma yuvarlandı. En az 7 kişinin öldüğü bildiriliyor.

Yolların karlı ve kaygan olmasının kazaya yol açtığı belirtildi. Kazanın olduğu yerde toprağın da kireçli ve beyaz oluşu sonucu otobüs kaydı. 150 — 200 metrelik bir uçuruma takla atarak yuvarlandı. Ölü sayısının artmasından korkuluyor.

Stres Ülser Yapıyor

YAZISI SAYFA 4'de

Çiftçiye Gece Eğitimi Planlanıyor

Nizip İlçe Tarım Müdürlüğünden edinilen bilgiye göre çiftçi eğitimlerinin yer yer gece de yapılması düşünülüyor.

İlçe Tarım Örgütü, çiftçi eğitimlerini sürdürmektedir. 1993 yılında ise 1992 de belirlenen eksiklerin giderileceği ve yeni teknikleri çiftçiye uygulaştıracakları belirtiliyor.

Ek olarak çiftçilere gece eğitimi yaptırılması da öngörülüyor.

Tekel'in Rakı Üretiminde Düşüş Oldu

Türkiye'de rakı, bira, cin ve votka üretiminin gerilediği konyak, likör, vermut viski, brendi, ve şarap üretiminin ise arttığı bildirildi.

Tekel Genel Müdürlüğünce yayımlanan istatistiklere göre, 1992 yılında Türkiye'de 58 milyon 875 bin litre rakı, 6 milyon 873 bin litre votka, 3 milyon 266 bin litre cin, bir milyon 64 bin litre konyak, bir milyon

Devamı Sayfa 2'de

NİZİP GAZETESİ

Sahibi
H. Hüseyin İnce

Yazı İşleri Müdürü
A. Füsun İnce

Basıldığı Yer
DİRLİK MATBAASI

Belediye Sitesi No. 14
Telefon: 71205
NİZİP

ABONE ÜCRETİ
YILLIK
350.000 TL.
(KDV Dahil)

İLAN TARİFESİ
Resmi ilanlar tek sütun santimi 11.
keme ilanları tek sütün santimi 3.
Parti, Dernek, Şirket, Kooperatif K
zük ilanları, Teşekkür, Başsağlığı
fiatlarla yayınlanır. Reklamlar

İRAN'ı Anlamak Zor

Baştarafı sayfa 1'de

raşma eski deyimi ile usulü dairesinde olmuyor; silahla, baskıyla, korkutmayla yapılıyor. Söz gelimi Selman Rüsdi'nin kitabını yayınlıyacağını söyleyen Aziz Nesin için ölümü hak etti- gibi— lerden İran'dan tehdit geliyor.

Görebildiğimiz kadarıyla Farsların Türklere düşmanlığı eski ve köklü. Gerçi Şiilik yoluyla aralarında pek çok Türk'ü eritmişler ama düşmanlık bitmiyor.

Bu düşmanlığın altında Türk korkusu var. İran'da 20 milyon Türk bulunduğu söyleniyor. Bunların çoğu Azeri. Azerbaycan'ın bir parçası ise İran sınırları içinde bulunuyor (Güney Azerbaycan.) Ebulfez Elçibey Azerilerin birleşmelerini istiyor. Türkiye'nin ilerlemesi İran'daki Türklerin kimlik aramasını hızlandırabilir. Bu da İran'ın bugünkü hegemonyasını sarsar.

Farsların Araplarla da arası iyi değil. Onlara karşı Şiilik silahını kullandı ama çok etkili olamadı. Bu bakımdan, Azerbaycan'ı karıştırıp Elçibey'i düşürmek istiyor. Türkiye ile ise bir çıkar çatışması yok. Türkiye'yi düşman gösterip İranlı Türklerin bize ters bakmalarını amaçlıyor olsa gerektir.

Ama bu çabaların Farsa fazla bir yarar sağlaması olasılığı yok denecek kadar azdır. Kasıtlı şiirin antlaşmasını bozacak girişimler Farsların yararına olmıyacaktır.

Sönmez Elektrik

Toptan, Perakende inşaat ve
Sanayi Elektrik Malzemesi
Telefon Makinası, Aksesuar
Posta Kutusu, Ticareti

Mehmet Korakaya

Bol Çeşit Uygun Fiat

TLF: 744 22 PTT Cad. İlfaiye
Sokak No 1-A — Nizip

TEKEL'İN RAK

Baştarafı Sayfa 1'de

548 bin litre likör, 288 bin litre vermut. 107 bin litre viski, 224 bin litre brendi, 12 milyon 737 bin litre şarap ve 19 milyon 377 bin litre bira üretimi gerçekleştirildi.

Üretimde önceki yıla göre, rakı'da yüzde 4, biranda yüzde 18, votka da yüzde 6. cinde yüzde 24 oranında gerilome meydana gelirken, şarap üretimi yüzde 18, konyak, likör, vermbrendi ülam yüzde artık gösteAynı dönyon 277 bin 5 milyon 9 filtresiz sig

TV'DE BUGÜN

1 PROĞRAM

06.58 Açılış
06.45 yayçep
07.00 Gün Başlıyor
08.00 Haberler
8.10 Gün Başlıyor

10.00 Haberler
10.30 Çizgi Film
sophie ve virgin

10.20 Arkası Yarın
Ölümün Eşiğinde
11.05 Bir nefes sihhat

11.35 Müzikli Dakikalar

11.25 Arkası Yarın
Telefondaki Ses
12.35 Bir Solist
13.00 Haberler

13.15 Arkası Yarın
Tutku
13.30 Müzik
14.00 Dizi Film
simenon
15.00 Haberler
15.10 Arkası Yarın
Camilla
16.00 Çocuk Kuşağı

17.20 Bu Toprağın Sesi
13.00 Haberler
Okul Günleri

19.00 Akşama Doğru
20.00 Haberler ve Hava
Durumu
20.40 Spor
21.00 Bir Baska Gece

23.00 Dizi Film
24.00 Haberler

2 PROĞRAM

08.10 Açık Lise
09.30 Açık Öğretim
12.00 GAP TV'ye Geçiş
17.00 Açılış
17.20 Arkası Yarın
Sevgi Bağları
18.18 Arkası Yarın
Yalan Rüzgarı

19.00 Akşam Bülteni
19.50 Islam ve İnsan
19.25 Belgesel
20.25 25. Kare
20.50Gençlerden gençliğ

21.10 sermaye merkezi
22.00 Gece Bülteni
22.40 Bir şiirin hikayesi
23.25 Müzik

GAP

11.58 Açılış ve Program
12.00 Çizgi Film
12.40 Belgesel

13.00 Dizi Film
yıldızlar gece büyür
14.00 Haberler ve Hava
Durumu
14.15 İnsan ve Ahlak
14.30 Sinema
15.30 Gide Gide GAP
17.45 TV 2'ye Geçiş

İnterSTAR

07.00 Dizi Film
Bu Dünyanın Dışında
07.30 Dizi Film
08.00 İyi Günler
Türkiye
09.30 Dizi Film
Emperatriz

10.15 Dizi Film
Santa Barbara
10.50 Sinema
12.35 Inter STAR Haber

12.30 Dizi Film
San Fransisko
13.50 Arkası
Sevgi
14.10 Arkası
Başka

15.30 Çizgi Film
İhanet
16.00 Çizgi Film
Ninja Kaplı
16.40 Çizgi Film
roudruna

16.30 Dizi Film
17.00 InterSTAR
17.30 Dizi Film
Cesur ve
17.35 Dizi
Düş Dünya

18.00 Ayna Ay
18.30 Dizi Film
saray mu
19.30 Ana Hab
20.00 Sinema

21.10 Hop Ter
soruda 250
22.05 Eğlence
Cümbürc
23.00 Haberler

23.20 Sinema
01.35 Dizi Film
Valentina
00.10 Yasemin

01.00 InterSTAR
02.10 Sinema
03.00 Dizi Film
Polis
04.10 Dizi Film
Kanun ve D

05.10 Dizi Film
A Takımı
06.40 Dizi Film

GAYRİMENKULÜN AÇIK ARTIRMA İLÂNI

NİZİP İCRA MüDüRLüĞüNDEN

Satılmasına karar verilen gayrimenkulün :

İli	İlçesi	Mahallesi	Sokağı	Ada	Parsel	Cinsi
Gaziantep	Nizip	Fevkani	Antep Yolu	535	13	Avlulu Kerpiçev

Miktarı	Hissesi	Kıymeti	İmar Durumu
84.07 m2	Tam	193.035.000 TL	B—2 bitişik nizam iki katlı yapı adası ve 20 m2 si yola isabet etmektedir.

Nitelikleri : Gayrimenkul eski antep yolu üzerinde zeminde iki dükkan birinci katta bir daire olup toplam iki katlı betonarme tarzda yapılmış gayrimenkuldur. Birinci kattaki mesken iki oda bir salon banyo mutfak ve WC den ibaret olup tabanı kare, dovarları plastik boyalı kapı pencereleri ahşap olup elektirik ve suyu mevcuttur. Dış cephesi sıvalı ve boyalıdır.

SATIŞ ŞARTLARI

1 — Satış 15-3-1993 Pazartesi günü saat 10.00 — 10.10 arasında Belediye mezat salonunda ,

Açık artırma suretiyle yapılacaktır. Bu artırmada tahmin edilen kıymetin % 75 ni ve rüçhanlı alacaklılar varsa alacakları toplamını ve satış masraflarını geçmek şartı ile ihale olunur. Böyle bir bedelle alıcı çıkmazsa en çok artıranın taahhüdü bakı kalmak şartı ile 25-3-1993 Perşembe günü aynı yer ve saatte ikinci artırmaya çıkarılacak bu artırmada da tahmin edilen kıymetin %40 nı ruchanlı alacaklılar varsa alacakları toplamını ve satış masraflarını geçmesi şartı ile ihale edilecektir

2— Artırmaya iştirak edeceklerin, tahmin edilen kıymetin % 20si nisbetinde pay akçesi veya bu miktar kadar milli bir bankanın teminat mektubunu vermeleri lazımdır. Satış peşin para iledir, alıcı istediğinde 20 günü geçmemek üzere mehil verilebilir Tellaliye damga vergisi KDV ile tapu harç ve masrafları alıcıya aittir. Satışı yapılan Gayri — menkülün aynından doğan birikmiş vergiler satış bedelinden ödenir.

3— İpotek sahibi alacaklılarla diğer ilgililerin «+» bu gayrimenkul üzerindeki haklarını hususiyle faiz ve masrafa dair olan iddialarını dayanağı belgeler ile onbeş gün içinde dairemize bildirmeleri lâzımdır; aksi takdirde hakları tapu sicili ile sabit olmadıkça paylaşmadan hariç bırakılacaklardır.

4— Satış bedeli hemen veya verilen mühlet içinde ödenmezse İcra iflas Kanununun 133. maddesi gereğince ihale feshedilir. İhaleye katılıp daha sonra ihale bedelini yatırmamak suretiyle ihalenin feshine sebep olan tüm alıcılar ve kefilleri teklif ettikleri bedel ile son ihale bedeli arasındaki farktan ve diğer zararlardan ve ayrıca temerrüt faizinden müteselsilen sorumludurlar temerrüt faizi yüzde 30 olarak hesaplanır. İhale farkı ve temerrüt faizi ayrıca hükme hacet kalmaksızın dairece tahsil olunur. Bu fark öncelikle teminat bedelinden tahsil olunur.

5— Şartname, ilân tarihinden itibaren herkesin görebilmesi için dairede açık olup masrafı verildiğitakdirde isteyen alıcıya bir örneği gönderilebilir.

6— Satışa iştirak edenlerin şartnameyi görmüş içeriğini kabul etmiş sayılacakları, başkaca bilgi almak isteyenlerin 1992/475 sayılı dosya numarasiyle müdürlüğümüze başvurmaları ilân olunur.

10.2.1993

(+) İlgililer tabirine irtifak hakkı sahipleri de dehildir.

İcra Müdürü
22586
Mühür ve İmza

BİZ KADINLAR

FÜSUN

Potansiyel Hasta

1. Ulusal Kadın Kongresinde yapılan konuşmaları kapsayan kitabı okurken dehşete düştüm. Çünkü kadına yüzyıllardır gizil (potansiyel) hasta olarak bakıldığını söylüyordu konuşmacılar. Hatta bazı mesleklerde kadınların az oluşu da buna dayandırılıyordu.

«Kadın toplumda iki açıdan önemlidir: Güzelliği ve doğurganlığı.»

Kadın doğurganlığını yitirdiği zaman önemsizleşiyor ve artık toplumun ona gereksinimi kalmıyormuş. Bunları ileri sürenler yıllarca yazılı olarak dile getirenler, erkekler

Kadın biyolojik yapısıyla erkekten farklıdır elbet. Ama farklılık potansiyel bir hastalık olarak algılanamaz. Nitekim çocuklu annelere doğumdan başlayarak okul dönemine dek ücretli veya ücretsiz izin verilmeli derken. biz sağlıklı bir çocuğu düşünüyoruz. Daha sonra yaşı kırkı, elliyi aşsa da kadın ev dışında üretici olabilir inanıyoruz. Oysa mevcut erkek görüşü, bunun tersiymiş. Kadın doğurganlığını yitirdiği zaman üretici de olamazmış. Çünkü mantıklı hareket edemezmiş. Elbet konuyu konuyu tartışan kadın doktorlar bu fikirleri yeriyorlar. Kadını güzellik ve doğurganlıkla sınırlayanlara yanlışlarını anlatmaya çalışıyorlar. Çeşitli örnekler veriyorlar tıp dünyasından. Gereksiz rahim ve yumurtalık ameliyatları, sakıncaları çok olduğu halde kullandırılan doğum kontrol hapları vb. konuşmada yapılan yanlışları dile getiriyorlar.

Okuduklarımızdan yansıyan kadının yıllarca deney özdeği olarak kullanılması ve bu yapılırken kararın ya koca ve ya erkek bir doktor tarafından verilmesi.

Özellikle 1980'lerden sonra durum değişti denilliyor. Artık kadınlar kendi bedenlerini daha iyi tanıdıkları için karşı çıkmalar, uyarılar başladı. Kadına zararlı tıbbi tedbirler eski sıklığında gerçekleşmiyor. Bu gerçekten sevindirici. Ama acaba kadını hala gizil hasta olarak görenler yok mu? Veya kadını güzellik ve doğurganlığıyla sınıflandıranlar yok mu?

Kadın olarak biyolojik farktan utanç değil gurur duymak gerekirken, bunu anlamayanlara da anlatmalıyız. Özellikle yeni yetişen genç kızlar biyolojik kimliklerini gururla taşımayı öğrenmelidirler. Bu onları küçülten, güçsüz kılan bir kimlik değildir çünkü.

Erkekler ne yazık ki bazı peşin hükümlerden

Devamı sayfa 4'de

KENTTE YURTTA DÜNYADA OLAN OLAYLARI GAZETELERDEN İZLEYEBİLMEK İÇİN OKUMA YAZ...

Potansiyel Hasta

Baştarafı sayfa 3'te

kurtulabilmiş değiller. Kadının erkekten farkı, daha karmaşık bir fizyolojiye sahip olmasıdır. Erkek, kaba kuvveti önplana almaktan vazgeçmeli dir. üstünlük kavgasında değiliz ama, erkeğinkinden ileri bir fizyolojimiz de bilimsel bir gerçektir. Kaba kuvvete dayanarak «biz yaparız, biz çözeriz» diyen erkek araştırmacılar, kadının karmaşık fizyolojisini çözememişse, kusuru kendilerin de aramalıdırlar.

ÖZKÖSE ELETRİK

Toptan Perakende
Elektrik Malzemesi
ve Avize Çeşiteri

Mustafa Özköse

Telefon: 22128
PTT Caddesi No: 4 –B
NİZİP

Gerekli Telefonlar

Devlet Hastanesi	
Sağlık Ocağı 1 nolu	75400
Sağlık Ocağı 2 nolu	71155
Verem Savaş Dispanseri	71653
Yangın	71091
Savcı	056 ve 73009-43
Jandarma	71066-71068
Polis Acil Servisi	71056
Polis	155
Trafik	71703
PTT Arıza	75474
PTT Santral	021
Şehirler ve Uluslararası Kayıt	72000
Elektrik Arıza	051
Su Arıza	72627
Belediye	73900-27-42
Belediye Özel Kalem	73900
Devlet Demir Yolları	71926
Otogar	71172
Turistik Otel	71689
Gençlik ve Spor Md.	71684
Ziraat Odası	71789
	71222

Stres Ülser Yapıyo...

— Baştarafı Sayfa 1'de-

«Stres Yönetimi» semi nerinde bir konuşma yapan MPM Eğtimi bölümü Uzmanı Dr. Müge Güven şeneri, Stresle bazı öncmli hastalıklar arasındaki ilişkiye değindikten sonra, «iş ve aile hayatındaki sorunları çözemeyenlerin bu tür problemleri olmayanlara oranla mide ve oniki parmak ülserine daha çok yakalandıkları bilinmektedir» dedi.

Gerilim olarak da bilinen ve sonuçta ciddi üzüntülere yolaçan stresi iç be dış gerilim kaynakları olarak ikiye ayıran şeneri, iç gerilim kaynaklarının rekabet, hırçınlık ve maddecilik: dış gerilim kaynaklarının ise aile, iş ve arkadaş ilişkileri, vatandaşa sunulan kamu hizmetlerinin niteliği olarak sınıflandırılabileceğini söyledi.

Şeneri sözlerini özetle şööyle sürdürdü: «Gerilim kaynakları ayrıca, iyi ve kötü diye ikiye ayrılâbilir Kötü bir gerilim kaynağı olan işten atılmakla, ivi bir gerilim kaynağı sayılan terfi etmek arasında gerilim yaratmâk açısından benzerlikler vardır Sonuçları farklı olmakla beraber, bünye ayrım yapmadan aynı tepkileri gösterir ve aynı fizyolojik belirtiler ortaya çıkar. Burda gerekli uyum sağlanmazsa, terfi seviyesi de bünyemizin durumuna göre buna

lına de...
«Be...
lenmeye...
de geril...
likeyi b...
yede, st...
ler.

Ilımlı ...
dimanı ...
süren s...
düşük o...
bünyesin...
tireceğini...
gerginlik ...
gün yoğ...
ledi.

İNAN SİGORT...

Yangın, Kasko, Hırsızlık, Cam...
ve Her Türlü Doğal Afetle...
Hizmetinizde

Merkez: Cumhuriyet Mah. Kup...
no.2/1 Nizip Tel: 75109
Şube: Belediye İşhanı kat.2 no...

Güneydoğu Birlik ABD'ne

Baştarafı sayfa 1'de

girdisi sağlanacak» dedi.

Öztürkmen, yılda 10 bin ton lastık ithal eden japonya pazarına girebilmek için çalışmalar yaptıklarını da sözlerine ekledi.

TOROS

TOROS GÜBR...
Zirai İlaç Zirai A...
ve Hibrit Tohu...

Merkez: Saraç Yokuşu no:38
Şube: Buğday Pazarı no:5
TEL: 748 46
FAX: 710 01
NİZ...

YİTİK

Nizıp Nüfus Müdürlüğünden almış olduğum nüfus cüzdanımı kaybettim.

Hükümsüzdür
ALİ PARLAK

HALKI AYDINLATMAK
ONU YÖNETMEKTEN
ÇOK DAHA ZORDUR

NİZİP

GÜNLÜK SİYASİ BAĞIMSIZ GAZETE

TEL: 71205 Kuruluş : Mart 1968 YIL : 24 Sayı 3622

13 ŞUBAT 1993 Cumartesi

Fiatı 1500 TL

Belediye Meclisi Önemli Kararlar Aldı

Hal Meydanı, Uğur Mumcu Meydanı Oldu

Dün saat 14'de toplanan Nizip Belediye Meclisi önemli kararlar aldı. Bunlardan en önemlisi Nizip'in 5 yıllık imar programının onaylanmasıydı.

«Çoğunluğumuz var» diyerek toplantıyı açan Başkan Halil Sayın, Gaziantep Turizmini Geliştirme Derneği'ne üyelik konusunu sundu. Bu derneğe katılmakla, Nizip Belediyesinin yaklaşık 60 milyon lira vereceğini ancak, onlardan hizmet de beklediğini belirtti.

M. Tahir Öğüt, bu paranın belediye bütçesine yük getireceğini belirterek katılmaya karşı çıktı. «Biz vereceğiz, kayma

Devamı Sayfa 3'te

Diyoruz ki:

****

H. Hüseyin İNCE

Kamuoyu ve Yönetim

Dünyada ilginç olaylar oluyor. Aslında ilginç demek doğru değil de, biz Türkiye koşullarında ilginç buluyoruz.

Mesele şu: ABD'de Klintın başkan oldu ya. Hükümeti kuracak. Bakan adayları belirliyor ve senatoya sunuyor. Kimilerinin bakanlığı onaylanırken kimilerininki reddediliyor. İşte üzerine durmak istediğimiz konu bu.

Başkan Klintın Adalet Bakanlığı için iyi bir hukukçu olan bayan Zoe Baird'i öneriyor. Ama kabul edilmiyor. Gerekçe ise Bayan Baird geçmiş de evinde sigortasız (kara) çocuk bakıcısı çalıştırmış. Adaleti temsil edecek kimse yasadışı iş yapamaz, bakan da olamaz.

Başkan yeni bir bakan adayı buluyor öneriyor. Aday Bayan Wood'un bakanlığı da geri dönüyor. O da evinde kaçak (sigortasız) dadı çalıştırmış.

Şu işe bakın, Türkiye koşullarına bütünüyle ters bir tutum. Vergi dairesine kayıtlı çocuk bakıcısı çalıştırmadı diye bakanlık verilmiyor. Çünkü kamuoyu böyle vergi kaçırmaları hoş görmüyor.

Bizde ise vergi kaçırarak, devleti kazıklayarak halk hoş görmesinin ötesinde, alkışlıyor. «Köşeyi döndü, helal olsun» sözleriyle beğenisini dile getiriyor. İş bu kadarla da bitmiyor. Vergi kaçırarak, devlete kazık atarak zengin olanlar; milletvekili, bakan olabiliyor. Ve bunların peşinde binler, yüzbinler koşuyor. oy ve

Devamı Sayfa 2'de

Stadyum Futbol Maçlarına Yarın Açılıyor

Açılışta Devlet Bakanı Mehmet Batallı ve Milletvekili Mehmet Özkaya Hazır Bulunacak

Çimlendirilmek üzere futbol maçlarına kapatılan Nizip Stadyumu yarın saat 12'de hizmete açılacak.

Açılışı Devlet Bakanı Mehmet Batallı ve Gaziantep Milletvekili Ş. Mehmet Özkaya'nın da katılacağı bildiriliyor. Ayrıca Spor işlerinden sorumlu Devlet Bakanı M. Ali Yılmaz'ın katılabileceği belirtiliyor.

Gaziantep Valisi il Spor Müdürü ve diğer davetliler de açılışta hazır bulunacaklar.

Konukları Nizip Kaymakamı Ruhi Kulan ağırlayacak.

Pazar günü saat 12'de yapılacak açılışın ardından folklor gösterisi yapılacak.

Törenlerden sonra Nizip Belediyespor ile İslahiye spor karşılaşacaklar.

Belirtildiğine göre Nizip Belediyepor bundan böyle maçlarını Nizip'te oynayacak. Nizipspor oyuncuları uzun süreden beri ilk kez Nizip liderini karşısında sınav verecek.

Japon Amerikan Çekişmesi Tırmanıyor

Japonya'nın 44 milyar dolara tırmanan dış ticaret fazlası, japon-Amerikan ilişkilerini gölgeliyor.

japonya dışişleri bakanı Vatanabe Vaşington'da yaptığı görüşmede ABD Başkanı Klintını ekonomide korumacılığa gitmemesi konusunda uyardı. Klintın da Vata—

Devamı Sayfa 2'de

Yamanlı Kömür Durulmuyor

YAZISI SAYFA 4'de

NİZİP GAZETESİ

Sahibi
H. Hüseyin İnce

Yazı İşleri Müdürü
A. Füsun İnce

Basıldığı Yer
DİRLİK MATBAASI

Belediye Sitesi No. 14
Telefon: 71205
NİZİP

ABONE ÜCRETİ
YILLIK
350.000 TL.
(KDV Dahil)

İLAN TARİFESİ
Resmi ilanlar tek sütun santimi 11.00
keme ilanları tek sütün santimi 3.00
Parti, Dernek, Şirket, Kooperatif Kon
zük İlanları, Teşekkür, Başsağlığı İlan
fiatlarla yayınlanır. Reklamlar pazarl

Kamuoyu ve Yönetim

Baştarafı Sayfa 1'de

riyor destekliyor. başa geçirilivorlar.

Yurttaşın vergi vermesi ya da kaçırması ne demek?

Bir yapı kooperatifi düşünün. Üyeler oraya belirlenen miktarlarda aidat yatırırlar. İnşaat bitince de birer ev sahibi olup kendi konutlarına taşınırlar. Düşünün ki üyelerden kimileri aidatlarını ödemiyor. Sonunda onlar da ev sahibi sayılıyorlar. hatta bir de kooperatifin en iyi evlerine sahip oluyorlar.

İşte vergi kaçırmak ya da vergi vermek bu örnekteki gibidir. Vergi verenler, Türkiye'nin daha kalkınmış olması için Türkiye'de yararlı yatırımların yapılması için üzerlerine düşen yatandaş ilk görevini yapıyor ve borcunu ödüyor. Vergi vermeyenler ise hem devletin yaptığı hizmetlerden daha çok yararlanıyor, hem de sermayesini artırdığı için diğerlerine karşı güçlenip bazı avantajlar elde edebiliyor.

Bu haksızlığı önlemek için birçok şey yapılmalı; ama öncelikle hırsızları alkışlamaktan alkışlamaktan kamuoyu, açıkca sıralı, vazgeçmelidir. Amerikadaki anlayış Türk toplumuna egemen olursa, çok daha hızlı kalkınır, varsıl bir toplum oluruz. Başa ise köşe dönücüler geçemez. Ne dersiniz?

Sönmez Elektrik

Toptan, Perakende inşaat ve
Sanayi Elektrik Malzemesi
Telefon Makinası, Aksesuar
Posta Kutusu, Ticareti

Mehmet Korokoya

Bol Çeşit Uygun Fiat

TLF: 744 22 PTT Cad. ilfaiye
Sokak No 1-A — Nizip

Japon - Amerikan Çeki

Baştarafı sayfa 1'de

nabe'den iki ülke arasındaki ticaret açığının kapatılması için çaba gösterilmesini istedi.

Uzmanlar japonya'nın ABD ile ticaret fazlasının aşağıya çekilmesi için 2 olasılık bulunduğunu belirtiyorlar.

yorlar:

Birincisi, Yen'in değerinin yükseltilmesi; öteki si ise japon mallarının

Amerikan p
rişinin kısıt
japonya,
yasasına gir
ma getirilm
da misillem
ğını açıkladı

TV'DE BUGÜN

1 PROĞRAM

07.58 Açılış
08.00 Çizgi Film
G. İ. Joe

8.15 Çizgi Film
Woof
09.20 TRT Çocuk Korosu

09.30 Dizi Film
Çizmeli Kedi
Küçük Dedektifler

10.00 Haberler
09.OC Muytab
11.45 Dizi Film

11.10 Kamera Sizde
13.15 Dizi Film
İmdat
13.00 Haberler
13.20 Dizi Film

15.00 Haberler
16.40 Hafta Sonu

18.00 Haberler
18.10 Hafta Sonu

19.25 Dizi
Umut Taksi
Evliliğe Doğru

20.00 Haberler ve Hava Durumu

20.40 Spor
22.55 Eğlence

23.0⁰ Dizi Film
Alacakaranlık Kuşağı

23.45 Haberler

2 PROĞRAM

09.58 Açılış
10.00 Çizgi Film
Galaxy Süvarileri

10.30 Çizgi Film
Uçan Küçük Aynlar
11.00 Devlet Konser Salonlarından

13.00 Belgesel
13.25 sirk
14.16 Dizi Film
Monace Franze

14.55 Parantez
15.35 Gençlerin dünyası
16.00 Belgesel
Evrensel Bilim
17.35 Sinema
18.30 Sanat 2000

19.00 Akşam Bülteni
19.15 İngiltere Ligi
20.55 Dizi Film

21.25 Geçmişin aynasından antika
22.00 Gece Bülteni
22.40 İspanya Ligi
00.55 Sinema

İnterSTAR

07.00 Çizgi Film
07.15 Çizgi Film

07.50 Çizgi Film
Roma Devri
08.40 Çizgi Film
Tıny Tonn
Maceraları

09.05 Çizgi Film
Ninja Kaplumbağalar
09.55 Çizgi Film
Scouby Do
06.40 Çizgi Film

10.55 Dizi Film

11.50 Star D
12.10 Dizi Fil
Youngs
12.35 Dizi Fil
Yenilmez
13.40 Sinema

15.40 Dizi Fil
Simon ve
16.30 Dizi Fil
Ajan 12
17.3⁰ Dizi Fil
17.30 Şov Dü

19.30 Ana Ha
21.25 Bir Cu
20.30 Tamam
Devam
21.45 Inter S

22.00 Sinema
23.50 Dizi Fil
Otostop

01.0⁰ Yasemi

00.00 InterST

09.30 Sinema
05.20 Yüksek

10.20 Şov Dü
04.10 Mini Di
saray m

05.30 Dizi Fil
45.10 Dizi Fil

06.15 Dizi Fil
roudrunn

06.35 Çizgi Fil
Ninjo Kaplum

Belediye Meclisi

Başlarafı sayfa 1'de

Antep yiyecek» dedi. kış hariç fazla bir ta eserimizin olmadığı dile getirdi.

Hüseyin Ozyurtseven, dalamalarda bulundu ınız turizm değil, ken alt yapısına katkı yа na katkı yapabilecek Biz inceledik ve ya- ı bulduk» diye komis un kanaatını bildirdi. konusu derneğin çe- i katkılarının olabile- ini belirterek konuya mlu baktıklarını söy- i.

Davut Uzunasian, baş kanın kişisel kanaatını sordu e olumlu cevap al dı.

Yusuf Uygur, Birecik Sorajı dolayısıyle devletin Belkıs a el atacağını ve Lizim para vermemizin doğru olmıyacağını dile getirdi.

Selih Cetinkaya ise konuyu incelediğini ve karşı olduğunu beliterek «Bu işi Turizm Bakanlığı yapmaktan aciz midir ki Belediye katkıda bulunsun. Buradan anlaşılân birkaç kişiye maaş verilecek. Faydalı olacağını sanmıyorum» dedi.

Önemli

Konuşmalardan sonra yapılan oylamada Gaziantep Turizmini Geliştirme Derneğine belediye nin ortak olması oy çokluğu ile 114 — 9 kbul edildi.

Gündemin 2. Maddesi 5 yılık imar programının görüşülmesi idi. Konu tartışıldı ve oybirliği ile kabul edildi. Bu konuyu bir sonraki nöshamızda vereceğiz.

Sebze Hali Meydanının adını değiştirme ve Uğur Mumcu'nun adının verilmesine geçildi.

Yusuf Uygur, «Mumcu'nun Nizip'e bir hizmeti yoktur. Onun yerine bir Nızıplinin adını verelim. Sözgelimi Habeş Efendi Nizip'e hizmet etti. Meydan onun adıyla anılsın» dedi. Bu fikir başka üyelerce de desteklendi.

Başkan Sayın, Nizip'e hizmet eden kimselerin adlarının sokak ve caddelere verilmesine karşı olmadığını, hatta bütün belediye başkanlarının adlarıyla anılan yerler olmasını istediğini belirtti.

Öneri oya sunuldu 10 red oyuna karşılık 14 oy la kabul edildi. Hal Meydanın adı, Uğur Mumcu Meydanı oldu.

Zabıta ve itfaiye personeline fazla mesai ücretlerinin görüşülmesine geçildi. Konu enine boyuna tartışıldı. Sonuç şöyle:

Zabıta ve itfaiye personeline ayda 1 milyon 400 bin ila 900 bin lira arasında fazla mesâi verilmesi kararlaştırıldı.

Ayrıca itfaiye personeline ayda 450 bin lira yemek parası geçici personele ise günde 19 bin lira yemek parası ödenmesine karar verildi.

Sebze halinde yer tahsisi 135 bin liraya çıkarıldı. Gıda laboratuvarı tahlillerine yüzde yüz zam yapıldı. Gıda laboratuvarına bir piyolog kadrosu tahsis edilmeşine de karar verildi

Uçak Seferleri

ANKARA/GAZİANTEP
KIŞ TARİFESİ

	Ankara kalkış	Gaziantep varış
Günler	Saat	Saat
Pazartesi	15.25	16.35
Salı	15.25	16.35
Çarşamba	15.25	16.35
Perşembe	15.25	16.35
Cuma	15.25	16.35
Cumartesi	15.25	16.35
Pazar	15.25	16.35

İSTANBUL / GAZIANTEP DİREK SEFERLER

	İstanbul kalkış	Gaziantep varış
Günler	Saat	Saat
Salı	09.15	10.55
Perşembe	09.15	10.55

GAZİANTEP /ANKARA KIŞ TARİFESİ

	Gaziantep kalkış	Ankara varış
Günler	Saat	Saat
Pazartesi	17.25	18.45
Salı	17.25	18.45
Çarşamba	17.25	18.45
Perşembe	17.25	18.45
Cuma	17.25	18.45
Cumartesi	17.25	18.45

GAZİANTEP /İSTANBUL DİREK SEFERLER

	Gaziantep kalkış	İstanbul varış
Günler	Saat	Saat
Salı	11.45	13.30
Perşembe	11.45	13.30

Bir Konuğumuz Var

Bir Başka Kadın Toplantısı

EMİNE ÇEVİK

Başka yerlede de yapılır mı bilmiyorum! Nizip'te Cuma günleri orta ve daha büyük yaş gurubu hanımların yaptığı ibadet amaçlı bir toplantıdan söz etmek istiyorum.

Bir ahbabım beni haftalık bu toplantıya çağırdı. Gidip gitmemek konusunda kararsızdım. İlginç olabilir diye gitme kararı aldım.

Öğleden sonra saat birde başlayacaktı. Misafirleri bir bölümü gelmişti. Diğerleri de bir bir geliyorlardı. Çoğunluk sağlanınca topluluğun her zamanki hocası Kur'an'ı Kerimden süreler okumaya başladı. Hanımların bazıları da sessizce hocaya katılıp okuyorlardı. Birden eb sahibinde bir telaş! Buyur hocahanım, buyur hocahanım diye bir misafiri karşılama. Gelen hanım biraz topluca, geniş ve uzun beyaz bir ipek elbise giyinmiş, başında da yine beyaz işlemeli bir örtü örtmüştü. Yanında da altı yedi tane çocuk denecek yaşta kız vardı. Yanımda oturan hanıma sordum. İlçemizin din kursu hocası imiş. Yanındakiler ise kursiyeleri. Kursiyer kızlar uzun geniş elbiseler giyinmişler, başlarını da büyük örtülerle örtmüşlerdi. Kursiyer kızlardan biri Kuranı Kerimden bir süre okudu.

Derken hocahanım konuşmaya başladı. İlk etapta dirimizin kurallarını yerine getirmenin zorunluğunu, yani kadınların, kızların mutlaka örtünmelerinin gerektiğini, beş vakit namaz kılınmasının dinimizin gereğini yerine getirmek olduğunu söyledi. Hocahanım sözü kızların ortaokul ve liseye gitmelerine getirdi. Analar, sizler kızlarınızı okula gönderiyorsunuz. Allah'ın huzuruna çıktıklarında onlara okulda öğrendiklerini sormayacaklar. Dinin ne? Peygamberin kim? Dininin şartlarını yerine getirdin mi? diye sorguya çekilecekler. Kıtlarınızı okutmayın, kursa gönderin, dinlerini öğrensinler.»

Sokakta çağdaş, normal giysilerle gezen hanımlar aleyhine konuşmaya başladı. Giyimler inanılmayacak kadar eleştirildi. Alış verişini kendi yapan hanımlar hakkında söyledikleri hiç te gerekçi değildi. Hanımlar girdikleri dükkanlarda, hocanın tabiriyle, «hava durumu sunucusu hanım gibi gözlerini süzüyor, kurtarıyor, seslerinin en seksi haliyle istedikleri malların fiyatını soruyorlarmış.» O zamana hocahanım erkek olmadığına şükrediyormuş. Neden acaba? Alış verişini kendi yapmak zorunda olduğu için çarşıya çıkan hanımlar hocahanımın bu benzetmesine ne karşılık verecekler diye merak ederken misafirlerden bir ses çıkmadı. Hayretler içinde kaldım. Oradaki hanımların hepsinin kızları, gelinleri var. Çarşıya çıkmayanı

Devamı sayfa 4'de

KENT'TE YURTTA DÜNYADA OLAN OLAYLARI GAZETELERDEN İZLEYEBİLMEK İÇİN OKUMA YAZMA

Bir Başka Kadın Toplantısı

Baştarafı sayfa 3'te

da yok gibi. Bizzat ken dileri de çıkıyorlar.

Ahretteki cezalardan söz etmeye başladı. Kuran'ın Türkçe açıklamalarını da okuduğum halde anlatılanların ne kadar gerçek olduğundan şüpheye düştüm. Anlattıkları insanı dehşete düşürüyordu.

Davetli misafirlerden bir ikisi Kuran'dan sureler okurken, hocahanımın yüzünde küçümseyen tebessümler gördüm. Kendini Allah'a adamış, cegin hoş görülü (?) birinin yüzündeki tebessümler nice? Okuyan hanımlar olsa olsa mahalle hocalarından öğrenmişlerdir Kuran okumayı. Hataları da olacak, tekleyecekler de. Üstelik kalabalıkta sesli okumanın stresini de hesaba katmalı.

Daha sonra hocahanım kursları için yardım talebinde bulundu. Hanımlar makbuzsuz, paranın nerelere, nasıl kullanılacağını sormadan paraları topladılar. Hoca işin bilincinde. Hanımlara durmadan «siz bir verirseniz Allah size on kat fazlasını verecektir» telkinlerinde bulunuyordu. «Kendim için istemiyorum, şu çocuklar için istiyorum» diye kursiyer kızları gösteriyordu.

Çok şükür Allah'a bizler de müslümanız, inançlarımız yerli yerinde. Namazımızı da kılarız, orucumuzu da tutarız. Çağımızın gerektiği gibi de giyiniyoruz. Çarşıya, pazara gideriz. Gerektiğinde çalışırız da. Çocuklarımızı okuyabildikleri kadar da okuturuz. İyi birer meslekleri olsun, yaşantısı boyunca işsiz, mesleksiz kalmasın diye. Hocahanım bilmez mi hayat kadınlarının pek çoğu eğitimsiz, mesleksiz ve ağır derecede baskılı yetişmiş insanlardandır.

«Zaman sana uymaz ama sen zamana uyacaksın» hadisi çağa ayak uydurmanın gerekliliğini unutanlara hatırlatır sanırım.

20 yüzyılın son çeyreğini yaşarken ayırım yapmadan her konuda ileriye, daha ileriye, iyiye güzele doğru hala gitmek varken din kisvesi altında halkımızı yüzyıllarca geriye götürmek isteyen insanları içimizde barındırmamalıyız. Atatürk'ün bize emanet ettiği Türkiye Cumhuriyetini O'nun ilkeleri doğrultusunda, O'nun yolunda hiç bir engele şans tanımadan yaşatalım.

ÖZKÖSE ELETRİK

Toptan Perakende
Elektrik Malzemesi
ve Avize Çeşiteri

Mustafa Özköse

Telefon: 22128
PTT Caddesi No: 4 –B
NİZİP

Gerekli Telefonlar

Devlet Hastanesi	75400
Sağlık Ocağı 1 nolu	71155
Sağlık Ocağı 2 nolu	71653
Verem Savaş Dispanseri	71091
Yangın	000 ve 73900-48
Savcı	71066-71063
Jandarma	71056
Polis Acil Servisi	155
Polis	71703
Trafik	75474
PTT Arıza	021
PTT Santral	72000
Şehirler ve Uluslararası Kayıt	051
Elektrik Arıza	72627
Su Arıza	73900-27-42
Belediye	73900
Belediye Özel Kalem	71926
Devlet Demir Yolları	71172
Otogar	71689
Turistik Otel	71684
Gençlik ve Spor Md.	71789
Ziraat Odası	71227

Jammu Ke[şmir]

Hindistan'ın jammu Keşmir evaletinde müslüman ayrılıkçıların düzenledikleri saldırılarda 14 kişinin ölmesinden sonra sokağa çıkma yasağı ilan ed'ildi.

jammu Keşmir yetkilileri müslüman ayrılıkçıların plan[...] bir göst[...] Başkent S[...] di kentte [...] kağa çıkma [...] resmi bel[...] lı'ık gerg[...] üzerine t[...] gönderildi.

KONGRE İLANI

Cumhuriyet İlkokulu Korum[a] Yaşatma Derneği Başkanlığı

Derneğimizin olağan genel kurul 13-3-1993 Cuma günü saat 10.00 da [...] ilkokulu salonunda yapılacaktır.

Ekseriyet sağlanmadığı taktirde [...] sonra aynı yer ve saatte yapılacaktır. [...]lerimize duyrulur.

Şakir Dok[...]
Başk[an]

GÜNDEM:

1 — Açılış ve Yoklama
2 — Divan teşekkülü
3 — Faaliyet raporunun okunması
4 — Kongrenin iki yılda bir yapılması[...] şülmesi.
5 — Yeni yönetim kurulunun seçilmesi
6 — Dilek ve temenniler
7 — Kapanış.

TOROS

TOROS GÜBRE[...]

Zirai İlaç Zirai A[...]

ve Hibrit Tohu[m]

Merkez: Saraç Yokuşu no:38

Şube: Buğday Pazarı no:5

TEL: 748 46

FAX: 710 01

NİZİP

HALKI AYDINLATMAK ONU YÖNETMEKTEN ÇOK DAHA ZORDUR

NİZİP

GÜNLÜK SİYASİ BAĞIMSIZ GAZETE

TEL: 71205 Kuruluş : Mart 1968 YIL : 24 Sayı 3623 Fiatı 1500 TL

15 ŞUBAT 1993 Pazartesi

Devlet Bakanı M. Batallı Stadyumu Yeniden Hizmete Açtı

Batallı : '93 te çok büyük işler yapacağız'

Dün, Devlet Bakanı Mehmet Batallı, Gaziantep Valisi R. Birsin Özen, Gaziantep Milletvekilleri Bahattin Alagöz ve Mehmet Özkaya Nizip'teydiler.

Daha önce Günaltı (Tilmiyen) köyünde telefon santralını hizmete açan M Batallı, çimlendirilen Nizip Stadyumunu da saat 13.30 da hizmete açtı.

Saygı duruşu ve istiklal marşının okunmasından sonra Nizipspor Başkanı Halil Sayın, kısa konuşmasında «Sayın Bakanımızdan Nizipspor için yardım bekliyorum ve yardımcı olacağına inanıyorum» dedi.

Kaymakam Ruhi Kulan ise Nizip halkı adına Bakan Batallı, Vali Özen ve diğer davetlilere teşrif ettikleri için teşekkür etti.

Vali Özen, sahanın çimlendirilmesi ve bazı iyileştirme çalışmaları — nın 750 milyon liraya mal olduğunu söyedi. Yapılan çalışmalara Nizip, Karkamış ve Uluyatır belediyelerinin katkıda bulunduklarını belirtti ve teşekkür etti.

Mehmet Batallı ise «Bahattin Alagöz'ün Köya Tilmiyen'de telefon santralini açtık. Spor camiasının her zaman ya— nındayım. 1993'de büyük işler yapacağız. Bundan nasibini Antep ve ilçeleri alacaktır. Birecik Baraj—ının temeli atılacak. Susuz köy kalmayacak. Gözlerinizden öpüyor, başarılar diliyorum» diyerek kordeleyi kesti.

Bakan ve beraberindekiler 20 dakika kadar maçı izledikten sonra kentimizden ayrıldılar.

Nizip Belediyesi Dördüncü Beş Yıllık İmar Programı Belirlendi

Cuma günü yapılan Belediye Meclisi Toplantısında Nizip Belediyesinin 5 yıllık imar programı görüşüldü ve kabul edildi.

14.1.1993 tarihinden 14.1.1998 yılına kadar geçerli olacak imar programı için 23 milyar 613 milyon lira harcanacak. Bunun yaklaşık 15 milyar liralık yarcamasının 1993 yılında yapılması öngörülüyor

Öngörülen işlere göre yapılacak ödemeler şöyle: a) Tatbikat ve parselasyon haritalarının düzenlenmesi 593 milyon lira, b) Kamulaştırma 6 milyar 562 milyon c) Yol düzenleme 11 milyar 377 milyon, d) Su şebekesi yapımı 650 milyon, e) Kanalizasyon yapımı 1 milyar 409 milyon, f) Park düzenleme 2 milyar 111 milyon ve g) Meydan ve otopark düzenleme 435 milyon lira.

Dördüncü beş yıllık imar programının görüşülmesi ise özetle şöyle :

Başkan, 1987 yılında 3. imar programının yapıldığını ve geçen yıl bittiğini belirterek 4. beş yıllık program hakkında bilgi verdi Ancak Yusuf Uygur, «Nerde bunlar? Gösteren biri yok mu?» diyerek projeler üzerinde anlatılmasını istedi. Bunun üzerine İmar Müdürü Hasip Taş projeler üzerinde bilgi verdi.

Başkan Sayın, «5 yıllık program belediyemizin çalışmalarını sınırlandırmıyor. Ancak kredi başvurularında yardımcı oluyor. Kredi almada, karşılıksız yardım almada yararlanıyoruz» dedi.

Salih Çetinkaya'nın «5 yıllık program sadece karşılıksız para almak i—

● Devamı Sayfa 2'de

Hanımlar Toplantısında Atatürkçülük Tartışılacak

Onbeş günde bir Pazartesi günleri yapılan Hanımlar toplantısı, kütüphaneler genel müdürlüğünden gelen bir yazı üzerine iki hafta üst üste yapılacak.

Gelen yazıda, Atatürkçülük, Laiklik ve Demokrasi konularıyla Radyasyon konusunun işlenmesi istendi. Bunun üzerine program değiştirilerek, Atatürkçülük ve Radyasyon konuları öne alındı. Daha önce tartışılması kararlaştırılan Çevre konusu daha sonraki bir toplantıda ele alınacak.

Bugün yapılacak Atatürkçülük, Laiklik ve Demokrasi konularını 3 ayrı hanım konuşmacı sunacak

Toplantı saat 14'de Halk Kütüphanesinde yapılacak

Sağlıklı Bebek için 5 Koşul

Yeni doğan bebeğin hastalıklara karşı dirençli olabilmesi için, 5 temel koşul olan «uyku, yeşsizlik düzen ışık ve havaya» ihtiyacı olduğu belirtildi. Uzmanlar bu koşulların sağlanması durumunda bebeklerin sık sık hastalanabileceği uyarısında bulundular.

Ege üniversitesi tıp fakültesi çocuk hastalıkları ve sağlığı ana bilim da

Devamı sayfa 3'te

Macar Akasyası üretme Projesi Başarılı Oldu

Eski Bakanlardan Adnan Kahveci'nin, Macaristandan esinlenerek hazırladığı «Akasya Balcılığı Projesi» kapsamında, Gaziantep ve Kahramanmaraş'ta yapılan çalışmalarda başarı sağlandı.

Tarım İl Müdürlükleri ve Orman İşletme Müdürlüklerinde geçen yıl başlanan Macar Akasyası üretme çalışmalarını sürdüğünü kaydeden yetkililer, «İşletmelerimize

Devamı Sayfa 3'te

NİZİP GAZETESİ

Sahibi
H. Hüseyin İnce

Yazı İşleri Müdürü
A. Füsun İnce

Basıldığı Yer
DİRLİK MATBAASI

Belediye Sitesi No 14
Telefon: 71205
NİZİP

ABONE ÜCRETİ
YILLIK
350.000 TL.
(KDV Dahil)

İLAN TARİFESİ
Resmi ilanlar tek sütun santimi 1.
keme ilanları tek sütün santimi 3.
Parti, Dernek, Şirket, Kooperatif K
zük ilanları, Teşekkür, Başsağlığı
fiatlarla yayınlanır. Reklamlar pazar

TOMURCUK

Edebiyat Sanat Köşesi

Abdülkadir BAKIRCI

Tasavvuf Edebiyatının Doğuşu (1)

İnsanın kutsallığını ve yüceliğini anlatan, onu Tanrının bir gölgesi olarak tanımlayarak Allâh'a kavuşulmanın özlemini halk diliyle ortaya koyan edebiyat Tasavvuf Edebiyatıdır.

Tasavvuf Edebiyatının dayandığı temel ilke «Vahdet—i Vücut» düşüncesidir.

Vahdet-i Vücut

13. asırda olgunlaşarak İran ve Türk Edebiyatında büyük eserler meydana getiren üstün tasavvuf sitemi Vahdet-i Vücut inanışıdır. «Varlığın birliği» anlamındaki bu inanış kısaca şöyledir:

Yaratılıştaki sırrı arayan insanoğlu, bu inanışa göre varlık tektir ve varlık Allahtır. Diğer bütün yaratılmışlar Allahın bilinmesi içindir. Bizim görebildiğimiz herşey Allah varlığının sıradağlar gibi devamlı görünüşünden başka birşey değildir.

Daha zaman yokken, yalnız Allah vardı ve Allah varlığı, kendi gizli aleminde bir define gibi saklıydı. Halbuki aynı varlık, sonsuz bir güzellikle «güzel» idi ve yalnız güzellikleri seven ilahi kudretlerle doluydu.

Hz. Muhammet'in «Gerçekten Allah güzeldir ve güzelliği sever» beyanı bunun bir ifadesidir.

Devamı sayfa 4'de

TOROS GÜBRE

Zirai İlaç Zirai Alet
ve Hibrit Tohum

Merkez: Saraç Yokuşu no:38
Şube: Buğday Pazarı no:5 NİZİP
TEL: 748 46
FAX: 710 01

Dördüncü 5 Yıllık İmar Prog

Baştarafı sayfa 1'de

çinse ne gereği var yapmanın. Kağıt üzerinde kalacak işlerle uğraşmayalım. 5 yıllık programlar gelişmelere yön veren planlar olmalıdır. Oldu bittiye gelip çıkmasın» biçimindeki sözlerine Başkan Savın açıklamalarla karşılık verdi ve «projeler çizildi, hazır. Nitekim Güneydoğu—Akevler yol projesini çevre yolu projesini gördünüz» dedi.

Uğur Mumcu Meydanına dikilecek anıtta Nizip'i ve barışı temsil eden ve ellerinde zeytin ve fıstık dalı tutan 1 kız

ve 1 oğlan
ğının bel
rine, Çetin
kel daha d
ne» dedi

4. Beş
ya sunuldu
le kabul ed

TV'DE BUGÜN

1 PROĞRAM

06.58 Açılış
07.00 Gün Başlıyor
08.00 Haberler
8.10 Gün Başlıyor
10.00 Haberler
10.30 Çizgi Film
10.20 Arkası Yarın Ölümün Eşiğinde
10.55 Kadın Saati Ah Şu Komşularımız
11.35 Müzikli Dakikalar
11.25 Arkası Yarın Telefondaki Ses
12.35 Bir Solist
13.00 Haberler
13.15 Arkası Yarın Tutku
15.00 Haberler
15.10 Arkası Yarın
16.00 Çocuk Kuşağı
17.20 Bu Toprağın Sesi
18.00 Haberler
18.10 Gençliğin Dünyası
18.30 Anadolu'dan Görünüm
19.00 Akşama Doğru
20.00 Haberler ve Hava Durumu
20.40 Spor
21.00 Yarışma
22.40 Sinema
23.45 Haberler
00.10 Kamera Sizde

2 PROĞRAM

09.58 Açılış
08.10 Açık Lise
09.30 Açık Öğretim
12.00 GAP TV'ye Geçiş
17.00 Açılış
17.20 Arkası Yarın Sevgi Bağları
18.18 Arkası Yarın Yalan Rüzgarı
19.00 Akşam Bülteni
19.20 Spor Panorama
20.25 25. Kare
20.50 Tarihte Bu Hafta
21.05 Baki Kalan Bu Kubbede
22.00 Gece Bülteni
22.40 Panel
23.25 Video Mix

GAP

11.58 Açılış ve Program
12.40 Belgesel
13.28 Sizin için seçtiklerimiz
14.00 Haberler ve Hava Durumu
14.16 Doludizgin
16.[illegible] Tarım Sağlık
16.38 Gide Gide GAP
17.45 TV 2'ye Geçiş

İnterSTAR

07.00 Dizi Film
Bu Dünyanın Dışında
07.30 Dizi Film
08.00 İyi Günler Türkiye
09.55 Çizgi Film
Emperatriz
10.15 Dizi Film
Santa Barbara
10.50 Sinema
12.30 Dizi Film
San Fransisko
13.50 Arkası Y
Sevgi Işığ
14.1g Arkası Y
Başka Bi
15.30 Çizgi Film
İhanet
16.00 Çizgi Film
Ninjo Kaplumb
16.40 Çizgi Film
16.25 Dizi Film
17.00 InterSTAR
17.30 Dizi Film
Cesur ve
17.35 Dizi
Düş Dünyas
18.00 Ayna Ayı
18.30 Dizi Film
A Takımı
19.30 Ana Habe
20.25 40. Paralel
21.10 Hop Tepe
soruda 250
21.00 Sinema
22.00 Haberler
23.30 Gecenin
01.00 Yasemin
00.40 InterSTAR
00.05 Sinema
02.30 Eğlence
04.10 Laf Lafı A
05.20 Konser
05.30 Dizi Film
Ninja Kaplum
05.50 Çizgi Film

Üretme Projesi Başarılı Oldu

...aştarafı sayfa 1'de

...an Kahveci'nin gön...ğü Macar Akasyası ...mlarını ektik. Fidan...büyüyor. 5 — 6 yıl ...a bu fidanlardan ala...mız tohumları arıcı...yoban vatandaşlarımı...dağıtacağız. Arıcıları...n da projeye ilgi gös...teleri halinde bal üre...nde patlama sağlana...z dedi.

Akasya Balcılığı P...si, kurulacak Macar ...syası ormanları ara...ıyla bal üretimine ...eklilik kazandırmayı ...e bal üretimini arttır...mayı amaçlıyor.

Proje kapsamında Adıyaman'da 30, Gaziantep'te 30, Kahramanmaraş'ta da 40 dönüm alanda tohumluk macar akasyası yetiştirildiğini belirten yetkililer, bir dönüm çam ormanından 5. portakal bahçesinden de 7 kilogram dolayında bal elde edilmesine karşın bir dönüm akasya bahçesinden elde edilecek balın 50 ile 150 kilogram arasında olduğuna dikkat çektiler.

Ayrıca bu akasyalar, çiçek bulunmayan bir zamanda çiçek açıyorlar. Yaklaşık 1.5 ay kadar bir süre bal yapacak çiçek bulamayan hatta kovandaki balla besle...nen arıları tüketici ol...maktan kurtarıp yeniden üretim sürecine soku...yor.

Uçak Seferleri

ANKARA/GAZİANTEP
KIŞ TARİFESİ

Günler	Ankara kalkış Saat	Gaziantep varış Saat
Pazartesi	15.25	16.35
Salı	15.25	16.35
Çarşamba	15.25	16.35
Perşembe	15.25	16.35
Cuma	15.25	16.35
Cumartesi	15.25	16.35
Pazar	15.25	16.35

İSTANBUL / GAZIANTEP DİREK SEFERLER

Günler	İstanbul kalkış Saat	Gaziantep varış Saat
Salı	09.15	10.55
Perşembe	09.15	10.55

GAZİANTEP /ANKARA KIŞ TARİFESİ

Günler	Gaziantep kalkış Saat	Ankara varış Saat
Pazartesi	17.25	18.45
Salı	17.25	18.45
Çarşamba	17.25	18.45
Perşembe	17.25	18.45
Cuma	17.25	18.45
Cumartesi	17.25	18.45

GAZİANTEP /İSTANBUL DİREK SEFERLER

Günler	Gaziantep kalkış Saat	İstanbul varış Saat
Salı	11.45	13.30
Perşembe	11.45	13.30

Sağlıklı Bebek için

...Baştarafı Sayfa 1'de

...öğretim üyesi Prof.Dr. Cihangir Özkınay, yaptığı açıklamada, Avrupa ülkelerinde bebeklerin, doğar doğmaz açık hava ya çıkarıldığını ülkemiz de ise genellikle bunun tam tersi yapılarak uzun bir süre soğuk almasın diye kapalı odalarda büyütüldüğünü söyledi. Bebeklerin her gün bir saat açıkhavaya çıkarılması, bol güneşli ve ışıklı alanlarda yaşamalarının ö...zen gösterilmesi konusunda aileleri uyaran Prof. Özkınay sözlerini şöyle sürdürdü:

«D vitamini kemik gelişimi için gereklidir. Bebekler özellikle 3 yaşında kadar güneş ışığından ve açık havadan mahrum edilmemelidir. Hava hücrelere gerekli olan oksijeni sağladığı için bebek zehirli maddeleri çok daha rahat dışarı atacaktır. Bu nedenle bebeğin yattığı oda her gün havalandırılmalı.»

BİZ KADINLAR

FÜSUN

Nizip Günceli Önceden Yakalıyor

Kadın toplantıları başlayalı iki ay geçti. Artık yavaş yavaş halktan katkılı ses gelmeye başladı. Çok çeşitli öneriler alıyoruz. Ortak önerilerin biri, konuşmacıların kenar semtlere gitmesi şeklinde. Bir diğeri de toplantı gününün değiştirilip Cumartesiye alınması. Havalar biraz daha ısınıp günler uzayınca, Cumartesi önerisi işler hale gelebilecek, Böylece çalışan kadınların toplantıları izleyebilme olasılığı artacak. Kenar semtlere gidebilmek, biraz da katılımcıların çabasına bağlı. Onlardan verici bir çekirdek oluştuğu zaman kütüphane toplantılarına, semt toplantılarını da katmak bizlerin hedefi zaten. Kalabilir, belki koşullar değişir, o zaman kütüphaneye gelmeyenlerin ayağına biz kitabı götürebiliriz. Yalnız bunun için gerekli alt yapının tamamlanması şart.

Bir süredir Nizip'te özel radyolar yayına başladı. Anladığımız kadarıyla dinleyicisi de var. Halk bu radyoların, en azından toplantıları duyurma yönünde etkin olabileceğini dile getiriyor. Böylece ilginin artacağı duyulmayanların da duyacağı belirtiliyor. Oneri bize akılcı geldi. Hatta yalnızca toplantı günü ve saatini duyurmada değil, burada konuşulanları özet olarak vermede de katkısı olabilir bu radyoların. Böylece tek yönlü eğlence yayınlarının yanına kültürel hizmet etkinliğini de katmış olurlar.

Kısaca özetlersek, toplantılarda kadının seçme ve seçilme hakkını kazanması, toplumda ailenin yeri ve önemi, Kalıtım ve aile, Televizyonun aileye etkisi konuları daha önce tartışılan konulardı. Hepsi ilgiyle izlendi. hepsine dinleyiciler severek katılıyorlar. Konular katılımcıların istekleri doğrultusunda ve hazırlanacakların koşulları hesaplanarak belirtilmesine karşın, Türkiye genelinden ayrı düşmüyor. Örnekleyecek olursak Televizyon ve Aile konusu üç hafta önceden belirlenip sıraya konmuştu. Biz bu konuyu belirlemişken Türkiye'nin değişik yerlerinde aynı konunun tartışıldığını izledik.

Yine yaptığımız programda Atatürkçülük konusu yer alıyordu. Kültür Bakanlığı Kütüphaneler Genel Müdürlüğünden gelen yazılı istek, bu konuyu birkaç hafta öne almanızı gerektirdi. Gazeteci yazar Uğur Mumcu'nun öldürülmesi dolayısıyla Atatürkçülük konusunun Şubat ayı içinde işlenmesi gerekti.

Görüldüğü gibi, Nizip

Devamı Sayfa 4'de

KENTTE . YURTTA DÜNYADA OLAN OLAYLARI GAZETELERDEN İZLEYEBİLMEK İÇİN OKUMA YAZMA

Nizip 1 — İslahiye 1

Nizip Stadyumunun yeniden açılışında bir araya gelen Nizip Belediyespor ile İslahiyespor 1 -1 berabere kaldı.

Saat 15'de başlaması gereken maç, tören dolayısıyla 13.30 da başladı. İlk önemli akını İslahiyespor yaptı. İlk dakikalarda İslahiye daha etkin gözüktü. Sonra Nizipspor açıldı. Ancak ilk yarıda gol olmadı.

2. yarıya Nizip hızlı girdi. 55. dakikada Nizipspor bir penaltı kazandı. Ama gole çeviremedi. Nizipspor'un baskısı sürdü ve 72. dakikada cafer durumu 1—0 yaptı. Maçın bu skorla biteceği beklenirken 88. dakikada İslahiyespor bir gol kazandı ve maç 1 — 1 berabere sona erdi.

Maç, açılış gününe layık bir canlılıkta olmadı. Seyirciler iki takımı da beğenmediler. «Bu çim sahaya yazık» diyenler oldu.

ÖZKÖSE ELETRİK

Toptan Perakende
Elektrik Malzemesi
ve Avize Çeşiteri

Mustafa Özköse

Telefon: 22128
PTT Caddesi No: 4 —B
NİZİP

Gerekli Telefonlar

Devlet Hastanesi	75400
Sağlık Ocağı 1 nolu	71155
Sağlık Ocağı 2 nolu	71653
Verem Savaş Dispanseri	71691
Yangın	00° ve 73900-48
Savcı	71066-71058
Jandarma	71056
Polis Acil Servisi	155
Polis	71702
Trafik	75474
PTT Arıza	021
PTT Santral	72000
Şehirler ve Uluslararası Kayıt	051
Elektrik Arıza	72627
Su Arıza	73900-27-42
Belediye	73900
Belediye Özel Kalem	71926
Devlet Demir Yolları	71172
Otogar	71689
Turistik Otel	71684
Gençlik ve Spor Md.	71789
Ziraat Odası	71287

Nizip Gün...
Önceden Yok...

Baştarafı sayfa 3'te

li güncelli yakalamakta, bir adım önde gidiyor. Bizim ortaklaşa belirlediğimiz konular ya diğer yerleşim birimlerinde de birbirine yakın tarihlerde tartışılıyor, ya da Kültür Bakanlığı aynı konuların öncelikle işlenmesini istiyor.

Yolumuzun sağlıklı ol.

Tasavvuf Edebiyatının Do...

Baştarafı Sayfa 2'de —

Evet. Allah güzeldi fakat bu güzelliği çevreleyen uçsuz bucaksız yokluklukta ne bu güzelliği görecek bir göz, ne de onu sevecek bir gönül var dı. Halbuki güzellik, görülmek ve sevilmek duygusundadır. Kendini görecek bir göz ve sevecek bir gönül arar.

Tanrı, güzelliği ve aradığı değerleri şu davranışla buldu. :

Allah aynada hayâlini gören bir insan gibi, adem denilen yokluk ve hiçlik denizine yaratıcı ruhuyla baktı. Orada yansıyan kendi görüntüsünü gördü. Aslında Allahı bildirmekle görevli ve geçici birer hayelden başka birşey olmayan bütün bu yaratılmışlar, işte böyle var oldu.

Yaratılmışlar içinde bedenine «ilahi ruh» üflenen «insan» idi. Aynadaki hayalin gözbebeğinde kendini gören insan gibi, büyük yaratıcı da kendi vasıflarını insanda toplamıştı Varlığı iyiliği, güzelliği görebilecek sezebilecek, duyabilecek üstün yaratık insandı.

Allah da kendi varlığını ve güzelliğini, yine bir haval halinde bu insanda görmüştü. Böylelikle, Allah kendi güzelliğini görecek, sevecek

İNAN SİGORT...

Yangın, Kasko, Hırsızlık, Cam ...
ve Her Türlü Doğal Afetler...
Hizmetinizde

Merkez: Cumhuriyet Mah. Kuşçu ...
no.2/1 Nizip Tel: 75109
Şube: Belediye İşhanı kat.2 ne.1...

HALKI AYDINLATMAK ONU YÖNETMEKTEN ÇOK DAHA ZORDUR

NİZİP

GÜNLÜK SİYASİ BAĞIMSIZ GAZETE

TEL: 71205 Kuruluş : Mart 1968 YIL : 24 Sayı 3624

18 ŞUBAT 1993 SALI

Fiatı 1500 TL

1993 Yılında Yapılacak İmar Çalışmaları Açıklandı

Dördüncü 5 yıllık İmar programı gereğince 1993 yılında yaklaşık 15 milyarlık harcama yapılması öngörülüyor. 1993 yılında yapılması öngörülen işler ve proje bedelleri şöyle.

1— Hafızpaşa Mahallesi Mehmet Akif ilkokulu civarındaki parkı düzenlenmesi 100 milyon lira.

2— Sanayi sitesindeki imar uygulaması 2. kısım çalışması. 598 milyon lira

3— Mezarlık--Birecik asfaltı -- imam Hatip Lisesi bağlantı yolunun kamulaştırılması ve düzenlenmesi. 1 milyar 182 milyon TL.

4— Hastane yolu doğusundaki park alanının kamulaştırılması ve düzenlenmesi. 724 milyon TL.

5— Hafızpaşa Mah. E-24 karayolu güzergahındaki parkın kamulaştırıl

Devamı sayfa 4'de

Diyoruz ki:

****

H. Hüseyin İNCE

Nizipli siyasilerdeki dağınıklık

Önceki gün belediye meclisini izledik; konuşmaları dinledik. Gündem de önemli konular vardı. Ancak, böylesine önemli konularla yapılan görüşmeleri, eleştirileri ya da egemen kesimin (SHP'nin) verdiği cevapları zayıf bulduk.

Belediye meclisindeki görüşmelerden şu izlenim ediniliyordu: Muhalefet hazırlanmamış, kendi aralarında konu önceden tartışılıp görev bölümü yapılmamış. Bu durum, öncelikle DYP grubu için doğrudur. DYP'den çok zayıf bir ses çıktı. CHP'den de öyle.

Meclise RP temsilcisi Sayın Salih Çetinkaya toplantıya gelmeden önce hazırlanmış. Yerinde ve etkili eleştirilerde bulundu. Bir bakıma, toplantının yıldızı oldu. Belediye Başkanı Halil Sayın'la birlikte. Gerçi konunun üzerine ısrarla ve ikna edici konuşmalarla girmedi ama mevcudun en iyisiydi dense yeridir.

ANAP'lı Yusuf Uygur da zaman zaman konuştu ve eleştirdi. Ama ana muhalefet temsilcisinden daha fazlası olmalıydı.

SHP'li Meclis üyelerine gelince, onlar tamamen sessiz oturuyorlar. Başkan Sayın Gerçi etkin biçimde cevaplar veriyor, açıklamalar yapıyor ama, böyle toplantıda asıl tartışma meclis üyeleri arasında olmalı, başkan gerektiği yerlerde karışmalı ve açıklama yapmalı. Oysa, sanki mesele başkanla muhalefet arasındaymış gibi bir durum yaratılıyor. Ve insan ister istemez, SHP'li üyeler oy vermenin dışında bir görev yapmazlar mı diye düşünüyor.

Görüştüğümüz bir meclis üyesi, "Şimdiye kadar geçen en tartış —

Devamı Sayfa 3'te

Rus Komünizmi Hortluyor mu ?

Rusya'da Sovyetler Birliğinin dağılmasından sonra kapatılan Komünist Partisinin yeniden kurulmasına karar verildi.

Karar, aralarında 1991 yılında Sovyetler Birliği Devlet Başkanı Mihail Gorbaçav'a darbe girişiminde bulunan askerlerin de yer aldığı 650 delege tarafından kongrede verildi.

Devamı Sayfa 2'de

Kadınlar Atatürkçülük Konusunu Tartıştı

24 Ocak 1993 tarihinde öldürülen gazeteci yazar Uğur Mumcu'nun Atatürk ilkeleri savunucusu olması Türkiye genelinde yeniden Atatürkçülüğü gündeme getirdi. Dünkü Kadınlar Toplantısında Kütüphaneler Genel Müdürlüğünün yazılı isteği üzerine Atatürkçülük, Laiklik ve Demokrasi konusu tartışıldı.

Toplantıya konuşmacı

Devamı sayfa 4'de

Son Yağışlar Ümit Verdi

Nizip kuraklık tehlikesini geniş çapta atlattı. Önümüzdeki haftalarda da yağış alınırsa, geçen yıldan daha iyi bir durum olabileceği belirtildi.

Son yağışların toplamı yaklaşık 65 mm oldu. Yağışın sindire sindire ve 3—4 gün içinde düşmesi, yüzey akışlarına fırsat vermedi ve su, toprak tarafından emildi. Daha önceki kar ve donun da toprağı kabartmasıyla suyun toprak ta-

Devamı sayfa 3'te

Özal Balkan Ülkelerine Geziye Çıktı

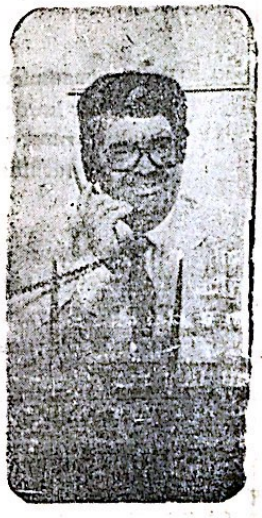

Cumhurbaşkanı Turgut Özal dün Balkan ülkelerinde yapacağı geziye başladı ve ilk durağı Sofya'ya (Bulgaristan'a) gitti. Bulgaristan Cumhurbaşkanı Jelev'in resmi konuğu olarak Sofya'da temaslarda bulunan Özal, heyetler arasındaki görüşmelere de başkanlık ediyor.

Turgut Özal Makedonya Cumhurbaşkanı Gligorof'un çağrısı olarak da

Devamı Sayfa 3'te

NİZİP GAZETESİ

Sahibi
H. Hüseyin İnce

Yazı İşleri Müdürü
A. Füsun İnce

Basıldığı Yer :
DİRLİK MATBAASI

Belediye Sitesi No. 14
Telefon: 71205
NİZİP

ABONE ÜCRETİ
YILLIK
350.000 TL.
(KDV Dahil)

İLAN TARİFESİ
Resmi İlanlar tek sütun santimi 11.000
keme İlanları tek sütün santimi 3.000
Parti, Dernek, Şirket, Kooperatif, Konser
zük İlanları, Teşekkür, Başsağlığı İlan
fiatlarla yayınlanır. Reklamlar pazarlığ

Rus Komünizmi Hortluyor mu

-- Baştarafı Sayfa 1'de

Kongre sonunda komünist prensipler çerçevesinde Rusya Cumhurbaşkanı Boris Yeltsin'e karşı sıkı bir mücadele vermek amacıyla partinin canlandırılması kararlaştırıldı.

Parti, kendisini eski Sovyetler Birliği Komünist Partisinin yolu olan komünist Partisinin ve mal varlığının rascısı olarak

İKİZCE'DEN BİRDAMLA

İSLAM BİLİNCİ

AHMET ŞAHİN

Gün Afganistan'da bugün Bosna'da
Her cephede kardeş islam gençliği
Aramızda sun'i sınır olsa da
Aşar engelleri islam gençliği

★

Yarın Keşmir'deyiz bir gün Mora'da
Cihad açtık Karabağ'lar sırada
Peygamberi rehber aldık burada
Koşar şehadete islam gençliği

★

Kaldırdık aradan ırkı kökeni
Arap, Acem, Urdi, Çingiş çeçeni
Tevhid etrafında hale yepyeni
Örer çemberini islam gençliği

★

Saraybosna örnek birlikte buna
Tek mevziye yattıkbem de yanyana
İslam gibi ulvi dava uğrana
Açar sancağını islam gençliği

★

Kapanan bu asır vahşetle bitti
Uyku çağımızın zamanı gitti
Küfrün zulmü bizi birliğe itti
Yürür cihadına islam gençliği

★

Farklı yönetimler bağlamaz bizi
Mü'minler kardeştir Kur'an'ın sözü
Ortak tavrımız var Peygamber izi
Varmıştır fevkine islam gençliği

★

Altıdır İslamın şartı bir farkla
Hayat anlam bulur kutsal Cihadla
Yeni bir dünyaya yürürüz aşkla
Yolunda tek yumruk islam gençliği

İlçemizi Temiz Tutalım !..

TV'DE BUGÜN

1 PROĞRAM

06.58 Açılış
06.45 yayçep
07.00 Gün Başlıyor
08.00 Haberler
8.10 Gün Başlıyor
10.00 Haberler
10.30 Çizgi Film
10.20 Arkası Yarın
Ölümün Eşiğinde
10.55 Salıncak
11.35 Müzikli Dakikalar
11.25 Arkası Yarın
Telefondaki Ses
12.35 Dizi Film
13.00 Haberler
13.15 Arkası Yarın
Tutku
13.35 Bir Solist
14.16 Dizi Film
Saint Romans işi
15.00 Haberler
15.10 Arkası Yarın
Kirli Yüz
16.00 Çocuk Kuşağı
17.20 Bu Toprağın Sesi
17.45 Türkiye'de
Hayvancılık
18.00 Haberler
18.19 Çocuk Kuşağı
18. 30 Değişen Aile
19.00 Akşama Doğru
20.00 Haberler ve Hava
Durumu
20.40 Spor
21.00 Yarışma
22.05 Eğrisiyle
Doğrusuyla
22.35 Müzik Yelpazesi
23.55 Herşeye Rağmen
00.00 Haberler
00.30 Sinema

2 PROĞRAM

09.58 Açılış
08.10 Açık Lise
09.30 Açık Öğretim
12.00 GAP TV'ye Geçiş
17.00 Açılış
17.20 Arkası Yarın
Sevgi Bağları
18.18 Arkası Yarın
Yalan Rüzgarı
19.00 Akşam Bülteni
19.50 Haftanın Sohbeti
19.45 Yörelerimiz
Türkülerimiz
20.30 2. Ligden görüntü
21.00 Dizi Film
Şehrin Meleği
22.00 Gece Bülteni
20.40 Sinema

GAP

11.58 Açılış ve Program
12.00 Çizgi Film
12.20 Çember
12.10 Dizi Film
Güz güneşi
13.35 Belgesel
Zamanın Öyküsü
14.00 Haberler ve Hava
Durumu
14.30 Sinema
15.50 Anadolu'dan
16.00 Tarım Sağlık
Görünüm
16.30 Gide Gide GAP
17.45 TV 2'ye Geçiş

İnterSTAR

07.00 Dizi Film
Bu Dünyanın Dışında
07.30 Dizi Film
Sırak Peauer Yapsın
08.00 İyi Günler
Türkiye
09.55 Çizgi Film
Emperatriz
10.15 Dizi Film
Santa Barbara
10.50 Sinema
12.30 Inter STA
12.30 Dizi Film
San Fransisko
13.50 Arkası Y
Sevgi Işığ
14.1g Arkası Y
Başka Bi
15.30 Çizgi Film
İhanet
16.00 Çizgi Film
Taş Devri
16.40 Çizgi Film
roudrunner
16.25 Dizi Film
Roc
17.00 InterSTAR
17.30 Dizi Film
Cesur ve G
17.35 Dizi
Düş Dünyası
18.00 Ayna Ayn
18.30 Dizi Film
Magnum
19.30 Ana Haber
21.10 Hop Tercih
soruda 250
21.40 Laf Laf A
23.00 Haberler
23.00 Dizi Film
Cinayet Dosy
23.50 Yasemin
24.00 Haberler
00.05 Sinema
01.40 Haftanın S
02.20 Dizi Film
Simon ve Sim
04.20 Futbol
05.20 Konser
05.50 Çizgi Film
Taş Devri
06.15 Dizi Film
Charles İş Ba

Nizipli Siyasilerdeki

Baştarafı Sayfa 1'de

toplantı oldu» di— lu. Daha önceki top— larda başkan konu— ar üyeler de yalnızca rını bildirerek sonuç lenirmiş. Gerçi orada 3 — 5 cümle laf eden çıkarmış ama öyle et bir açıklama ve tar— ma olmazmış.

Demek oluyor ki, ge— çoğunluk parti üye— gerekse muhalif ü— er meselenin özüne madan başkanın iste oluyordu. Bu hata— lıdır. Hangi konu gelirse gelsin meclise, enine bo yuna tartışmalıdır. Tar— tışmalı ki yeni fikirler doğsun, yeni seçenekler ortaya çıksın.

Böyle etkin tartışma— lar şunun için de gerekli— dir: Muhalefet sıkıştırır— sa, çoğunluk parti tem— silcileri de kendilerine da ha bir çekidüzen verir— ler. Sonuçda Nizip ka— zanır; icraatı organ da ay dınlanıp tartışmalardan yararlanır.

Dileğimiz, Belediye meclisi üyelerinin, eller— ni kaldırıp indiren gös— termelik kimseler olmak— tan kurtulup tartışan, ye— ni öneriler ortaya atan etkin üye konumuna gel meleri. Bunun için de ön ceden konular parti or— ganlarında tartışılmalı, hatta görev bölümü ya— pılmalıdır.

Uçak Seferleri

ANKARA/GAZİANTEP
KIŞ TARİFESİ

Ankara kalkış Gaziantep varış

Günler	Saat	Saat
Pazartesi	15.25	16.35
Salı	15.25	16.35
Çarşamba	15.25	16.35
Perşembe	15.25	16.35
Cuma	15.25	16.35
Cumartesi	15.25	16.35
Pazar	15.25	16.35

İSTANBUL / GAZİANTEP DİREK SEFERLER

İstanbul kalkış Gaziantep varış

Günler	Saat	Saat
Salı	09.15	10.55
Perşembe	09.15	10.55

GAZİANTEP /ANKARA KIŞ TARİFESİ

Gaziantep kalkış Ankara varış

Günler	Saat	Saat
Pazartesi	17.25	18.45
Salı	17.25	18.45
Çarşamba	17.25	18.45
Perşembe	17.25	18.45
Cuma	17.25	18.45
Cumartesi	17.25	18.45

GAZİANTEP /İSTANBUL DİREK SEFERLER

Gaziantep kalkış İstanbul varış

Günler	Saat	Saat
Salı	11.45	13.30
Perşembe	11.45	13.30

ÖZAL

Baştarafı sayfa 1'de

Çarşamba günü bu ülke ye gelecek.

Uskup te incelemeler de bulunacak olan Özal 18 Şubat'ta Arnavutluk Cumhurbaşkanının res— mi davetlisi olaran Ti— ran'a gidecek.

Özal, Arnavutluk halk meclisinde de bir konuş— ma yapacak.

Özal'ın Arnavutluk'— tan Hırvatistan'a geçme— si ve Cumhurbaşkanı Tujmanla Zagrepte gö— rüşmesi bekleniyor.

Özal 20 Şubat Cumar tesi günü yurda dönecek.

Son Yağışlar Ümit Verdi

Baştarafı Sayfa 1'de

rafından emilmesi kolay laştı.

15.2 1993 tarihi itiba— riyle mevsimlik yağış toplamı 243.4 mm oldu. Geçen yıl aynı dönem— deki yağış toplamı 250.2 mm idi. Ancak, Şubat a yında düşen 65 mm lik yağış, geçen yıldan daha iyi bir verim sağlanabile ceğinin müjdecisi.

BİZ KADINLAR

FÜSUN

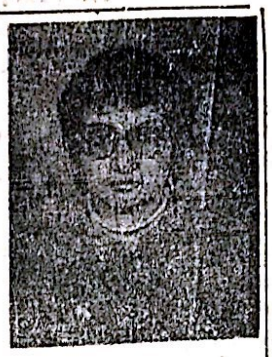

KOMŞULUK

Bizim toplumumuzda komşuluğun yeri ve öne— mi büyüktür. Hatta bu önem Atasözlerimizde de vurgulanır. «Ev alma komşu al», «Komşu kom şunun külüne muhtaç— tır» gibi.

Giderek evlerin üst üs te yığılması sokak ve mahalle kavramlarını ö— nemsizleştirse de komşu luk kavramını yok ede— mez. Hatta tam tersine daha önemli hale geti— rir. Aynı çatı altın a top lanan aileler, yeni top— lumsal yapıda görüşeme— seler bile, komşuluk iliş— kilerine saygılı davran— mak zorundadırlar. Bu saygı kişisel hürriyetlere saygı olduğu kadar, kişi— sel yaşama saygıdır. Bu saygıyı yürütürken elbet özellikle çocuklarımıza bi raz daha kısıtlayıcı olma gereği doğuyor. Çocukla— rımıza getirdiğimiz kısıt— evde oynayabilecek oyun larla azaltılabilir.

Daha önce, zaman za— man, üst katların temiz lik yaparken alttaki kat lara verdiği zararlardan sözetmiştik. Bunda uygu lanacak kural «kendine yapılmasını istemediğini başkasına yapma» olma— lıdır. Başkasını değil, ken dinizi düşünürseniz pek çok yanlışı yapmaktan kurtulursunuz. Benim yaptığımı bana yapsalar hoşuma gider mi, diye soru kendinize yeter.

Gelelim «Komşu kom şunun külüne muhtaç— tır» sözümüze. Bu sözle komşular arası yardım— laşma, dayanışma vurgu lanır. İşte asıl dikkat is teyen bu konunun istis— mar edilmemesi, karşı— mızdaki kişinin enayi ye rine konmamasıdır. Evde acil gereken birşey ola— bilir. O an çarşıdan a— labilme veya bulabilme o lanağı yoktur. Elbet kom şunuz seve seve yardım eder size. Ama bu alış— kanlık haline getirilirse işin tadı kaçar. Ayrıca sü rekli komşu kapısını ken di gereksinimi için çalan biri, evinde düzenini ku ramamış demektir.

Komşumuz bizim evi— mizin eksiklerini tamam lamak zorunda değildir. İyi niyetle yardımcı oluyorsa, bunu kötüye kul— lanmamak zaman içinde i— lişkileri zedeleyecektir.

Özetlersek, elbet yar— dımlaşacağız. Ama duygu sömürüsü yaparak veya karşımızdakinin iyi ni— yetinden yararlanarak «is teyenin bir yüzü, verme— yenin iki yüzü kara» an— layışını kendimize yol olarak benimsemeyelim. lama, çocuk bahçeleriyle,

1993 Yılında Yapılacak İmar Çalışmaları

Baştarafı sayfa 1'de

...ması ve düzenlenmesi. 253 milyon TL.

6— Çeşitli meydan ve otopark düzenlenmesi. 61 milyon TL

7— Namık Kemal Mahallesi. Mezarlık güneyindeki parkın kamulaştırılması ve düzenlenmesi. 313 milyon TL.

8— İstiklal Mahallesi Vergi yolu üzerindeki parkın kamulaştırılması ve düzenlenmesi. 136 milyon TL

9— İstiklal Mahallesi sağlık ocağı kuzeyindeki parkı ve çocuk bahçesi kamulaştırılması ve düzenlenmesi. 124 milyon TL.

10— Kubilay Caddesi kamulaştırılması ve düzenlenmesi. 366 milyon TL.

11— Çeşitli meydan ve Otopark düzenlenmesi. 21 milyon TL.

12 — Kilise Civarı- Sebze Hali (Uğur Mumcu) Meydanı anıtlı çevre düzenlemesi. 3 milyar 44 milyon TL.

13— Kilise · İtfaiye Meydanı bağlantı yolunun kamulaştırılması ve düzenlenmesi. 6 milyar 256 milyon TL.

14— Eski Antep yolunun düzenlenmesi. 1 milyar 867 milyon TL

Yukarıda belirtilen çalışmalar yapılıp tamamlanabilirse, Nizip Belediyesi büyük bir hizmeti yapmanın mutluluğunu duyabilir. Bu çalışmalar Niziplilerden alkış olacaktır.

ÖZKÖSE ELETRİK

Toptan Perakende
Elektrik Malzemesi
ve Avize Çeşiteri

Mustafa Özköse

Telefon: 22128
PTT Caddesi No: 4 –B
NİZİP

Gerekli Telefonlar

Devlet Hastanesi	75400
Sağlık Ocağı 1 nolu	71155
Sağlık Ocağı 2 nolu	71653
Verem Savaş Dispanseri	71091
Yangın	096 ve 73609-43
Savcı	71066-71068
Jandarma	71056
Polis Acil Servisi	155
Polis	71703
Trafik	75474
PTT Arıza	021
PTT Santral	72000
Şehirler ve Uluslararası Kayıt	051
Elektrik Arıza	72627
Su Arıza	73900-27-42
Belediye	73900
Belediye Özel Kalem	71926
Devlet Demir Yolları	71172
Otogar	71689
Turistik Otel	71684
Gençlik ve Spor Md.	71789
Ziraat Odası	71227

Kadınlar Atatürk... Konusunu Tartış...

— Baştarafı Sayfa 1'de— olarak Kütüphane Müdürü Serap Sayın, Gazetemizin yazarlarından Füsun Ince ve emekli öğretmen Gülay Oğuz katıldı.

Uğur Mumcu'nun ve Atatürk'le ilgili kitapların oluşturduğu küçük bir sergiyi gezen hanımlar, Uğur Mumcu'nun anısına bir dakikalık saygı duruşunda bulundular. Gündemi Serap Sayın katılımcılara açıkladıktan sonra Füsun Ince Atatürkçülük konusunu işledi.

Atatürkçülüğün hem ilkeler hem de isim olarak Türklere özgü olduğu vurgulandıktan sonra ilkelerin birbiriyle bağı anlatıldı.

Ulusculuktan (Milliyetçilikten), Halkçılığa geçiş Halkçılığın Demokrasi ile doğrudan bağıntısı, Demokrasi sonucu işler hale gelen cumhuriyetçilik, yeni kurulan Türk Devletinde zorunlu görülen Devletçilik ve bunların tümünün dayanağı laiklik açıklandı. İlkelerin teker teker de, bütün halinde de gerçekleştiği vurgulandı. İslamiyetle yeni Türk Cumhuriyetinin kuruluş benzerliğine dikkat çekildi.

Gülay Oğuz, Laiklik konusunu açıkladı. «La...

...iklik ne ... vicdanla... dikten ... da dinde ... danla... mediğini ...

Laiklik... yasi yapı... leyen ... letinde ... Lakma ... nü uygula... rübe ve ... olmuştur. ... ün uygula... laikliğin ... yet döneminde... nülmeye ... neklcdi, ... ım kaldır... laikleşmiş ... 1928 de A... da laikleşti...

Serap S... si konusun... tatürkçülü... kümdarın ... liğini yıkma... nun yerine ... mini yani ... geçirmeyi belirtti.

«Atatürk... sisteminde ... liğin halkçı... tamamlanm... mokratik iç... mıştır» ded...

Serap Sa... larda öldür... meç, Mua... Bahriye Üç... sun ve Uğ... nun şahsınd... düşünceye ... ermiştir» ... tamamladı.

Daha so... ...nci Sayın is... ...u hakkında... rini dile get...

Her zam... tışmalarsa ... na dek sürdü... rın fikir a... mutlulukları ... du.

KONGRE İLANI

DÜZELTME

Gazetemizin 13.2.1993 tarihli nüshasında yayınlanan Cumhuriyet İlkokulu Koruma ve Yaşatma Derneği ilanında 13.3.1993 Cuma günü olarak çıkan kongre gününü 13.3. 1993 Cumartesi olarak düzeltir özür dileriz.

HALKI AYDINLATMAK ONU YÖNETMEKTEN ÇOK DAHA ZORDUR

NİZİP

GÜNLÜK SİYASİ BAĞIMSIZ GAZETE

TEL: 71205 Kuruluş : Mart 1968 YIL : 24 Sayı 3625

17 ŞUBAT 1993 Çarşamba Fiatı 1500 TL

Mart Ayına Kadar Öğretmen Açığı Kalmayacak

İl Milli Eğitim Müdürü Sait Cihadoğan yaptığı açıklamada, Mart ayının başlarına kadar hiç bir okulda öğretmen sıkıntısının kalmayacağını söyledi

Devamı Sayfa 2'de

Diyoruz ki:

****

H. Hüseyin İNCE

Nizip'e Yakışan

Bir Nizipli Antep'te bir dostuyla şurdan burdan konuşuyorlarmış. Arasında, Nizip'li söz arasında, Nizip'e bir akrabasının düğünü için geldiğini, ama gördüğü bir durumu Nizip'e yakıştıramadığını söylemiş.

Nizip'e yakıştırılamayan şey Belediye Sinemasının içinde bulunduğu durum. Antepli durumu şöyle açıklamış: Düğün salonuna girdik ve şaşırdık. Kırık koltuklar, yırtık pırtık koltuk yüzleri ise düğün salonuna hiç de yakışır durum değildi. Bakımsız, geçişçe bir yer işte. Birçok etkinlik, toplantı, kültür etkinlikleri orada yapılıyormuş. İl olmayı başaran büyük bir ilçeye yakıştıramadım...»

Antepli haklı. Gerçekten önemli toplantılar da Belediye Sinemasında yapılıyor. Böyle toplantılara dışarıdan konuklar da katılıyorlar. Ve gerçekten ayıp oluyor.

Belediye Sineması, iş bitirmeden alındığı günlerde, Belediye Başkanımız, burasının kültür sitesine dönüştürüleceğini söylemişti. Öncelikle de salonun içini yeniden düzenletip teşrif ettireceğini belirtmişti. «Koltukların oturulacak hali kalmamış» demişti. Ne yazık ki bugüne değin salonda onarım yönüne gidilmedi.

Sayın Belediye Başkanımızın çok meşgul olduğunu biliyoruz. Belediye para bakımından bir sıkışıklık içinde. Ama Sinema salonu Nizip'in yüzakı olmak zorundadır. Çünkü, dışarıdan gelen konuklar genellikle bu sinemada yapılan toplantılara katılıyorlar. Antepli söylemiş düşüncelerini ama, herkes söylemez.

Kısa süre içinde Belediye Sinemasında 2 ö-

Devamı Sayfa 3'te

5 Yıllık İmar Programının 1994–1998 içeriği

Nizip Belediyesince hazırlanan 4. beş yıllık imar programında 1993'te yapılacak işleri vermiştik. Bugün de 1994 — 98 yıllarında yapılması öngörülen işleri ve bugünkü rayiçle yapılacak harcamaları vereceğiz.

1.94 yılında yapılması öngörülen işler ve bedelleri şöyle: Eski Çirkiş yolunun düzenlenmesi, 733 milyon TL; Karşıyaka yolunun kamulaştırılması ve düzenlenmesi, 445 milyon TL; Muammer Aksoy Bulvarı otogar bağlantı yolunun düzenlenmesi, 943 milyon lira.

1995 yılında şunlar yapılacak:

1- Fatih Sultan Mah. 1 nolu uygulama alanı mevkiinin kanalizasyon hattının ve su şebekesinin yapımı, 2 milyar 50 milyon lira.

2) Arıtma tesisi servis yolunun kamulaştırılması ve düzenlenmesi, 207 milyon TL.

Devamı sayfa 4'de

Nizip Belediye Başkanı Halil Sayın

Sırplar Geçit Vermiyor

Bosna — Hersek'teki Sırplar 10 aydır yardım ulaştırılamayan 25 bin kişinin yaşadığı doğudaki Gorska kentine yardım götüren BM konvoyuna izin vermiyor.

BM Mülteciler Yüksek Komiserliği yetkilileri iki dönem sürdürülen görüşmeler sonucunda Sırp güçlerin komutanını ikna edilemediğini bildirdiler. 100 tan fazla kişinin açlıktan öldüğü bildirilen kente yardım götüren 10 kamyondan

Devamı sayfa 3'te

Şoförü Bağlayıp Arabayı Gaspetiler

Antep'te taksiye binerek Nizip'e gitmek isteyen 2 kişi, yolda taban tabana şoförü tehdit ederek ellerini bağladılar ve taksiyi alıp götürdüler. Ancak aynı gün yakalandılar.

Öğrenildiğine göre Düztepe Mahallesinde müşteri bekleyen Cihangir Savaşçı'nın 27 T 1005 plakalı taksisine binen

Devamı sayfa 4'de

Denktaş:« Umarım Klerides Söylediklerini Uygulamaz

KKTC Cumhurbaşkanı Rauf Denktaş, Rum lideri Glafkos Klerides'in iki toplumun eşit şartlarda ve iyi komşuluk ilişkileri içinde yaşamasından yana olmadığı yolundaki açıklamasının geçmişteki taahhüdlerine uymadığını söyledi.

Denktaş «umitederiz

Devamı Sayfa 4'de

NİZİP GAZETESİ

Sahibi
H. Hüseyin İnce

Yazı İşleri Müdürü
A. Füsun İnce

Basıldığı Yer
DİRLİK MATBAASI
Belediye Sitesi No. 14
Telefon: 71205
NİZİP

ABONE ÜCRETİ
YILLIK
350.000 TL.
(KDV Dahil)

İLAN TARİFESİ
Resmi İlanlar tek sütun santimi 11.000
keme İlanları tek sütün santimi 3.000
Parti, Dernek, Şirket, Kooperatif Kongre
zük İlanları, Teşekkür, Başsağlığı İlanı
fiatlarla yayınlanır. Reklamlar pazarlığa

Kahveci Emmi

Adnan ÖZER

ANAP ilçe Teşkilatı 4. olağan kongresi 27 Şu — batta yapılacak. Yâklâşan kongrede değişiklik olacak mı, olmayacak mı bu henüz bilmiyoruz, ama ANAP'la ilgili eski bir anıyı nakletmek istiyorum.

Bir zamanlar ANAP eski milletvekili Ünal Yaşar, genel seçimler sırasında Şakir Doktoroğlu — na Belediye Başkan adaylığını kabul et, adaylığını kabul et, adaylığını şimdiden açıklaya — bu demiş. Arkasından — İçe Başkanı Yusuf Uygur da sen aday olmaya çalışın ben belediye başkan adaylığını düşünü — yorum diye eklemiş. O zamanlar ANAP'ta bir tür rahatsızlık olduğunu belirten partililer, değişimin şart olduğunu, bunu gerçekleştirmedikleri zaman başarısız olacaklarını iddia ediyorlar.

Kahveci Emmi ekibinden bir arkadaşımız, Şakir Doktoroğlu'na görüş sorduğu zaman, Doktoroğlu şunları söylüyor, «Ben ANAP'ta üyeyim delege dahi yazılmadım. Bazılarının genel merkez oyunları yüzünden aktif politikayı şimdilik bı — raktım. Fakat sağda bir ittifak oluşturabilecek dü — rüst bir adaya parti gözetmeksizin ve hiçbir karşılık beklemeden çalışacağımı belirtirim» diyor ve Nizip siyaseti ile ilgili görüşlerini de şöyle özetliyor. «Nizip'te beş partinin yani ANAP, DYP, RP, SHP ve CHP'nin şanslarının eşit olduğu, vatandaşın derdini rahatlıkla söyleyebileceği dürüst ve çalışkan adayın daha da avantajlı olduğunu» belirterek, seçime girecek partilerin şimdiden aday, mahalli komite ve meclis taslaklarını teshir ederek çalışmalara başlamaları lâzım geldiği yönünde görüş beyan ediyor.

★

Yine Kahveci Emmi sütununa gelen Mehmet Alkurt imzalı bir mektup şöyle diyor.

Mehmet Alkurt ailesi olarak baskı ve kısır düşüncelerden ayrılıp ileriye yönelik halkça bir düşünce için CHP saflarına geçmiş bulunuyorum. Halkça bir düzen isteyenler için halka açılan bu yola yönelip CHP çatısında birleşmek için ileriyip ayrı çatı altında birleşelim diyor. Bu okuyucumuz daha önceleri bir işadamı ve çeşitli akrabalık telkinleriyle değişik kişi ve partiye çalıştığını ama artık bu tür düşüncelerin geride kaldığını vurguluyor.

★

Geçtiğimiz gün Nizip'e gelen ve 34 resmi 37 özel araçla karşılanan Sayın Bakanımız Bahtiyar gözükebilmek ve dertlerini anlatabilmek için Ulfet işçileri yürüyüş halinde Nizip Stadyumuna gittiler, gittiler ama Ülfet işçileri bunu yapmayacaktı, çünkü babanın 500 gün süresi daha dolmadı ki Ulfet'e sıra gelsin Hele 500 gün dolsun parti 4 yıl daha iktidarda kalsın, o zaman ülfet meselesine de bir el atılır, çünkü «Demokrasilerde çare tükenmez».

★

Demokrasi sen çok yaşa
Bahtiyarı hep vurduk taşa,
Böyle gelmiş böyle gider,
Hangi lider geçse başa

Mart Ayına Kadar Öğret

Bastarafı Sayfa 1'de

Özellikle yabancı dil ve beden eğitimi derslerinde öğretmen sıkıntısının çekildiğini belirten il Milli Eğitim Müdürü Çitdoğan şunları söyledi:

Bakanlıkça ilimize öğretmen ataması yapılmıştır. Bu öğretmenlerimiz 1a Mart ayının başlarında görevlerine başlama-

...arı gerekiyo...
...su arkadaşla...
...reye başlad...
...kullarımızda ...
...kuatısı diyo...
...maz.»

TV'DE BUGÜN

1 PROĞRAM

06.58 Açılış
06.45 yayçep
07.00 Gün Başlıyor
08.00 Haberler
8.10 Gün Başlıyor
10.00 Haberler
10.30 Çizgi Film
Müfettiş Gadget
10.20 Arkası Yarın
Ölümün Eşiğinde
10.55 Kadın Saati
Hanımlar Sizin İçin
11.35 Müzikli Dakikalar
11.25 Arkası Yarın
Telefondaki Ses
12.35 Dizi Film
Rüyalarını Derle
13.00 Haberler
13.15 Arkası Yarın
Tutku
13.40 Sinema
15.00 Haberler
15.10 Arkası Yarın
Kirli Yüz
16.00 Çocuk Kuşağı
17.20 Bu Toprağın Sesi
18.00 Haberler
18.10 İletişim ve biz
18.35 Önce Sağlık
19.00 Gönül sohbetleri
19.03 Akşama Doğru
20.00 Haberler ve Hava Durumu
20.40 Spor
20.55 Dizi Film
Yorgun Savaşçı
20.45 Bir Kadın Bir Erkek
21.20 Açık Oturum
23.45 Haberler
00.30 Sinema

2 PROĞRAM

09.58 Açılış
08.10 Açık Lise
09.30 Açık Öğretim
12.00 GAP TV'ye Geçiş
17.00 Açılış
17.20 Arkası Yarın
Sevgi Bağları
18.18 Arkası Yarın
Yalan Rüzgarı
19.00 Akşam Bülteni
19.20 Ahmet Tan'la 20 Dakika
19.50 Tele Müzik
20.15 Okudukça
21.15 Müzik Şöleni
21.35 Sevgili Edebiyat
22.00 Gece Bülteni
20.40 Sinema

GAP

11.58 Açılış ve Program
12.00 Çizgi Film
12.40 Belgesel
13.00 Dizi Film
13.58 Tarım Sağlık
14.00 Haberler ve Hava Durumu
14.15 GAP'a Bakış
16.00 Tarım Sağlık
15.15 Sizin İçin seçtiklerimiz
15.40 Tarım Takvimi
16.30 Gide Gide GAP
17.45 TV 2'ye Geçiş

İnterSTAR

07.00 Dizi Film
Bu Dünyanın Dışında
07.30 Dizi Film
Bırak Beauer Yapsın
08.00 İyi Günler Türkiye
09.55 Çizgi Film
Emperatriz
10.15 Dizi Film
Santa Barbara
19.50 Sinema
12.30 Inter STAR Haber
12.30 Dizi Film
San Fransisko Sokakları
13.50 Arkası Y...
Sevgi Ba...
14.10 Arkası Y...
Başka B...
15.30 Çizgi Fil...
İhanet
16.00 Çizgi Fil...
Ninja Kaplı...
16.40 Çizgi Fil...
roudrun...
16.25 Dizi Fil...
Charles İş...
17.00 InterSTA...
17.30 Dizi Fil...
Cesur ve...
17.35 Dizi
Düş Dünya...
18.00 Ayna A...
18.30 Dizi Fil...
Stingray
19.30 Ana Ha...
20.00 Dizi Fil...
Polis
21.10 Hop Te...
soruda 250
21.00 Sinema
23.00 Haberle...
23.50 Dizi Fil...
Hırsızlar
23.50 Yasemi...
00.40 InterST...
00.55 Sinema
03.20 Orhan ...
Dakik...
03.50 Dizi Fil...
Miami Vice
04.10 Mini Di...
Cinayet D...
14.10 Dizi Fil...
Magnum
05.50 Çizgi F...
Taş De...
06.35 Çizgi F...
Ninjo Kaplı...
06.40 Çizgi F...
Roma De...

ÖZKÖSE ELETRİK

Toptan Perakende
Elektrik Malzemesi
ve Avize Çeşiteri

Mustafa Özköse

Telefon: 22128
PTT Caddesi No: 4 —B
NİZİP

Uçak Seferleri

ANKARA/GAZİANTEP
KIŞ TARİFESİ

	Ankara kalkış	Gaziantep varış
Günler	Saat	Saat
Pazartesi	15.25	16.35
Salı	15.25	16.35
Çarşamba	15.25	16.35
Perşembe	15.25	16.35
Cuma	15.25	16.35
Cumartesi	15.25	16.35
Pazar	15.25	16.35

İSTANBUL / GAZIANTEP DİREK SEFERLER

	İstanbul kalkış	Gaziantep varış
Günler	Saat	Saat
Salı	09.15	10.55
Perşembe	09.15	10.55

GAZİANTEP /ANKARA KIŞ TARİFESİ

	Gaziantep kalkış	Ankara varış
Günler	Saat	Saat
Pazartesi	17.25	18.45
Salı	17.25	18.45
Çarşamba	17.25	18.45
Perşembe	17.25	18.45
Cuma	17.25	18.45
Cumartesi	17.25	18.45

GAZİANTEP /İSTANBUL DİREK SEFERLER

	Gaziantep kalkış	İstanbul varış
Günler	Saat	Saat
Salı	11.45	13.30
Perşembe	11.45	13.30

Sırplar

Baştarafı sayfa 1'de

oluşan BM konvoyu, Sırbistan sınırında bekletiliyor.

Bosna - Hersek hükümetinin doğudaki yerleşim merkezlerine yardım ulaştırması için uluslararası kamuoyunu zorlamak amacıyla başlattığı Saraybosna ve Tuzla'ya yardım kabul etmeme eylemi de beşinci gününü tamamladı.

Bosna -- Hersek'te çarpışmaların devam ettiği gelen bilgiler arasında

Nizip'e Yakışan

Baştarafı sayfa 1'de

nemli toplantı oldu ve ikisinde de Nizip dışından gelen konuklar vardı.

CHP ilçe kongresine Adıyaman ve Gaziantep milletvekilleri ile diğer konuklar katıldı. Gözyaşları içerisinde Kilis'ten Islahiye'den, Birecik'ten çok sayıda konuk bulunuyordu.

Düğün yapılacak bir yerin ise daha bir güzel olmasını söylemeye gerek yok.

Sayın Belediye Başkanı 5 yıllık imar programını belirlemiş ve içinde güzel şeyler var. Acaba, Belediye Sinemasını öncelikle ele alamaz mı? Başlı başına bir kültür sitesi yapılması zaman alacaktır. Ama Nizip'e yakışan bir toplantı ya da düğün salonun yapılması kaçınılmaz bir gerçekdir.

Diyoruz ki, Başkan Sayın Nizip'e ve Nizipliye yakışan toplantı salonunu bir an önce yapmalıdır.

BİZ KADINLAR

FÜSUN

Katılımcılar Artıyor

Kadın toplantıları amacına ulaşıyor. Atatürkçülük, laiklik be demokrasi konusundaki toplantıda konuşmalar yaklaşık bir buçuk saatte tamamlandı. Daha sonra tartışmaya geçildi. Ancak, tartışılan, Atatürkçülük değildi. Çünkü Atatürkçülüğü herkes benimsemişti. Buna karşın konuşma süresini aşan bir tartışma başladı Herkes birbirine saygılı, öğrenmeye hazır bir konumdaydı. Kırma saldırma, incitme olmadan çok seviyeli bir tartışma yapıldı.

Yazık ki tüm dinleyiciler bu tartışmaya katılamadılar Onbeş kişilik bir grup halinde sürdürülebildi Mevsimin kış oluşu, hanımları evde bekleyen işler, toplantıya ayıracakları zamanı sınırlandırıyordu.

Tatışma sırasında bir hanım «biz farklı görüşleri savunsak da milletvekillerinden çok daha iyi bir havayı yakaladık. Onlar mecliste kavga ediyor bol bol, küfürleşiyorlar; bizse onlara örnek davranışı sergiliyoruz» diye düşüncelerini dile getirdi.

Sanırım hepimiz bir sonraki toplantıyı iple çekiyoruz. Ve fikirlerimizi daha iyi savunabilmek için o güne dek hazırlanacağız İşte toplantıları düşlerken hedefimiz buydu. Araştıran, düşüncesini savunan kadınları görebilmek. Elbet hepimizin vetişkisi farklı, yetiştiğimiz ortam farklı. Şekillenmiş düşüncelerimiz bize doğru, başkasına göre yanlış olabilir. Önemli olan, neyi ve niye savunduğumuzu kendimize kanıtlamamızdır. Bu da ancak karşılıklı tartışıldığı zaman ortaya çıkar. Bizim doğrularımızın yüzde yüz doğru, yanlışlarımızın da yüzde yüz yanlış olmadığını ancak tartışarak öğrenebiliriz. Bir fikir bütünlüğü içinde düşüncelerimizi anlatmayı tartışarak geliştirebiliriz.

İnsan, yazarak düşüncelerini anlatamaz mı denebilir.

Yazarken biz yalnızca kendimizi anlatırız. Oysa, tartışırken fikirlerin açık yanları tamlıkları ortaya çıkar. Bu da bize eksiklerimizi görmemizi sağlar.

Evet, kadın toplantıları hedefine ulaşıyor. Bir de şu onbeş kişilik çekirdegi yüzlere ulaştırabilsek. Açıkcası, dinleyici konumundan olan katılımcı konumuna daha çok kadını geçirebilsek. O günler çok uzak değil gibi geliyor bize.

KONGRE İLANI

Nizip Madeni Küçük Sanatkârlar Odası'nın olağan genel kurul toplantısı 10 Mart 1993 Çarşamba günü saat 10.00 da Sanayi Sitesi 1. Cadde No: 3'deki Site idare Binası toplantı salonunda aşağıdaki gündem maddelerini görüşmek üzere toplanacaktır.

Çoğunluk sağlanamadığı takdirde 17Mart 1993 Çarşamba günü aynı yerde aynı saatte yapılacaktır.

Sayın üyelerimizin teşriflerini önemle rica ederiz.

Nizip Madeni Küçük Sanat. Odası Yönetim Kurulu Ad.
KASIM DUYAK

GÜNDEM :

1 — Açılış ve Yoklama
2 — Başkanlık divanı seçimi ve saygı duruşu
3 — Yönetim kurulu çalışma raporunun okunarak müzakeresi, hesap raporları ve denetim kurulu raporunun okunması ve müzakeresi ile kabulü
4 — Yönetim ve denetim kurullarının ibrası
5 — 1993 yılı bütçe ve çalışma programının görüşülmesi ve kabulü
6 — Taşınır ve taşınmaz mal alım ve satımına ilişkin görüşmeler ile alımı ve satımı konusunda yönetim kuruluna yetki verilmesi hususunda karar ittihazı
7 — Dilekler in tesbiti
8 — Yönetim ve denetim kurulu asil ve yedek üyelerinin yargı gözetiminde gizli oyla seçimi
9 — Kapanış

Gerekli Telefonlar

Devlet Hastanesi	75400
Sağlık Ocağı 1 nolu	71155
Sağlık Ocağı 2 nolu	71653
Verem Savaş Dispanseri	71081
Yangın	099 ve 73908-48
Savcı	71066-71086
Jandarma	71056
Polis Acil Servisi	155
Polis	71702
Trafik	75474
PTT Arıza	021
PTT Santral	72000
Şehirler ve Uluslararası Kayıt	051
Elektrik Arıza	72627
Su Arıza	73900-27-42
Belediye	73900
Belediye Özel Kalem	71926
Devlet Demir Yolları	71172
Otogar	71689
Turistik Otel	71684
Gençlik ve Spor Md.	71789
Ziraat Odası	71287

Denktaş:«Umarım Klerides Söylediklerini

● Başkarafı Sayfa 1'de

ki Klerides seçimlerde söylediklerini uygulamaya kalkmaz» dedi.

Türkiye'ye gelen ve havaalanında bir açıklama yapan Denktaş, Rum Lideri Klerides'in daha önceki Cumhurbaşkanlığı sırasında, nüfus mübadelesi anlaşmasını imzaladığını hatırlatarak Klerides'in yeni açıklamalarıyla bu anlaşmayı unutmuş göründüğünü bildirdi.

1974 Barış Harekatına kadar güneyde hapsedilen Türklerin, sonra Kuzeye gelerek özgürlükleri ve kavuştuklarını belirten Denktaş, bu kişileri yeniden perişan edecek teşebbüsü kabul etmiyeceklerini bildirdi.

Şoförü Bağlayıp Arabayı Gaspetiler

— Baştarafı Sayfa 1'de

Nabi Gökçek ve Mustafa Orhan Nizip'e gitmek istediklerini söylediler. Nizip'e 10 km kala tabanca çekerek şoförü durdurdular. Ellerini bağlayıp yol kenarına bıraktılar ve taksiye binip gittiler.

Jandarma karakolunâ gelen şoförün şikayeti üzerine sanıklar köseler köyünde yakayı ele verdiler ve tutuklandılar.

5 Yıllık İmar Prog

● Baştarafı Sayfa 1'de

1996 yılında yapılacak işler :

Eski Antep yolu Esenevler doğusundaki park alanının kamulaştırılması ve düzenlenmesi, 835 milyon TL.; Nizip Çayı Taşköprü kuzeyi ıslahı için kamulaştırma 140 milyon TL.

1997'de Mustafa Kökmen Bulvarında yol genişletmesi için kamulaştırma ve düzenlemle, 985 milyon lira; Mustafa Kökmen Bulvarı 100. Yıl Yapı Kooperatifi doğusundaki parkın kamulaştırılması ve d... 793 milyon ...

1998 yılı şikaye Mah... nulaştırılma... lenmesi 5... Meydan ve ... zenlenmesi ... TL. Ve San... 24 karayolu ... zenlenmesi ... ra.

Bu 5 yıllık ... dışında da ... rin olduğunu... kan Halil Sez... lamalar ... yeni bir çağ... çağını ...

İNAN SİGORT...

Yangın, Kasko, Hırsızlık, Cam ...
ve Her Türlü Doğal Afetler ...
Hizmetinizde

Merkez: Cumhuriyet Mah. Kuşçu ...
no.2/1 Nizip Tel: 75109
Şube: Belediye İşhanı kat.2 no.1...

TOROS

TOROS GÜBR...

Zirai İlaç Zirai A...

ve Hibrit Tohu...

Merkez: Saraç Yokuşu no:38
Şube: Buğday Pazarı no:5
TEL: 748 46
FAX: 710 01

HALKI AYDINLATMAK ONU YÖNETMEKTEN ÇOK DAHA ZORDUR

NİZİP

GÜNLÜK SİYASİ BAĞIMSIZ GAZETE

TEL: 71205 Kuruluş : Mart 1968 YIL : 24 Sayı 3626

18 ŞUBAT 1993 Perşembe Fiatı 1500 TL

Gökçeli'de Bin Dönümlük Alan Ağaçlandırıldı

Vali Özen; « 1993 Yılını Ağaçlandırma Yılı İlan Ettik. Bugün İlk Adımı Atmış Oluyoruz. Gökçelinin Bu Adımını Alkışlıyoruz » dedi.

Dün Gökçeli Köyün[de] bayram vardı. Ağaç[lan]dırma bayramı. Muh[tar] Hüseyin Karakan'ın gi[rişim]iyle bin dönüm a[lan] ağaçlandırmış; 185 bin Kızılçam ve fıstık ça[mı] fidanı dikilmiş. Bu vesileyle tören yapıldı ve Gökçelilerin bayramı oldu

Açılış töreni için Gaziantep Valisi R. Birsin Özen, Garnizon Komuta[nı] Hayri Tezcan, Nizip Kaymakamı Ruhi Kulan Gaziantep eski milletvekili Ünal Yaşar, Orman bölge müdür yardımcısı Nizip Belediye başkan vekili, daire amirleri ve

Devamı Sayfa 3'de

Diyoruz ki:

****

H. Hüseyin İNCE

Klerides ve Kıbrıs'ın Geleceği

Kıbrıslı Rumlar Glafcos Klerides'i cumhurbaşkanı seçtiler. Vasiliu gitti. Şimdi, Kıbrıs'ın geleceği ne olacak; Kıbrıs bu değişimden nasıl etkilenecek diye herkes merak içinde.

Bizi Türk Kıbrıs ilgilendiriyor. Klerides'in seçilmesi bizim yönümüzden iyi mi olmuştur kötü mü? Daha doğrusu, Vasiliu'nun yerine Klerides'in seçilmesi bizim yönümüzden iyi mi olmuştur kötü mü?

Bunu, zaman gösterecek ama, bize göre iyi olmuştur. Çünkü Klerides, Vasiliu kadar yüzü başka iyi başka değildir. Vasiliu bizim için daha tehlikeliydi.

Denir ki, Klerides daha serttir. Olabilir. Ama sertlik, sertlik doğurur. Bundan da zararlı çıkacak olan Yunanistan ve Kıbrıs Rumları olacaktır. Çünkü, Batı demokrasi, insan hakları diye tutturmuş. Gerçi bunlara aldırdığı yok ama kitabı uydurup kılıflar hazırlıyor ve öylece işleri yürütmeye çalışıyor. Klerides'in sertliği bu oyunbazlığa ters düşer. O zaman da Batı, ortaya attığı fikirlerle ters düşme durumuyla karşı karşıya kalır Batı, dünya kamuoyunda yalancı duruma düşmek istemez. Bekle gör politikası izlemeye yönelecektir. Bu sırada hazırlıklı ve sert olan kazanır.

Klerides sertmiş. Olsun. Biz daha sert davranırsak, Klerides yumuşamak zorunda kalacaktır. Klerides'in yapacağı her sert çıkış bizim haklılığımızı göstermeye yarıyacaktır.

Kıbrıs'ta 1974'ten beri kan akmıyor. Her iki taraf da huzur içinde yaşıyorlar. Rum kesiminden başlatılacak bir saldırı, misliyle karşılık görecektir. Yunanistan vaveyla

● Devamı Sayfa 3'de

Petrol Şurası Ankara'da Toplandı

Başbakan Demirel Ankara'da Petrol Şurasında yaptığı konuşmada, petrolün tükenebilir bir enerji kaynağı olduğunu belirterek insanlığın yeni kaynaklar bulması gerektiğini kaydetti.

Dünya petrol rezervlerinin yüzde 66 sının Körfez ülkelerinde olduğunu anlatan Demirel, bütün ülkelerin gözünün buraya çevrilmiş olduğunu hatırlatarak, Körfez'in bu yüzden dünya siyasetinin

Devamı Sayfa 3'te

Alman Kitapları Moğolistan'da

Alman yayınevlerince yayınlanan kitaplar ilk kez Moğalistan'da sergilenecek Frankfurt Sergi ve Fuar Ltd Şti. Mayıs sonlarına doğru Ulan Batorda değişik konularda iki bin kalem kitabın sergileneceği bildirildi. Düzenlenecek sergiye 100'e yakın yayınevi katılacak. Alman yayıncılar, Moğa-

Devamı sayfa 3'te

Ölüleri Yiyorlar

BM Mülteciler Yüksek komiserliğinin Belgrad'da bir Sözcüsü BM konvoyuna hâlâ geçiş izni verilmediğini Hayri Tezcan, Nizip Kaymakamı Ruhi Kulan Gaziantep eski milletvekili Ünal Yaşar, Orman bölge müdür yardımcısı Nizip Belediye başkan vekili, daire amirleri ve

Devamı Sayfa 4'de

Yaşlılıkta Süt

İleri yaşlardaki insanlar için süt ideal bir içecek. İçerdiği mineraller özellikle de kalsiyum açısından zengin olan süt, yaşlı insanlar için büyük bir önem taşıyor. Bir çok yaşlı, önerilen kalsiyum miktarının yalnızca üçte biri ile yarısı kadarını alıyor. Bu durum da kemik rahatsızlığı olan osteoporoza zemin hazırlıyor.

Devamı sayfa 4'de

Orgeneral Eşref Bitlis Öldü

Ankara'dan Diyarbakır'a görevle gitmek üzere askeri uçakla havalanan Orgeneral Eşref Bitlis, uçağının düşmesi sonucu şehit oldu.

Görgü tanıkları, uçağın havada yanmaya başladığını ve yenimahal-

Devamı Sayfa 3'de

Aramızdan Ayrılanlar

Fatma Balıktutan
Ayşe Özmen
Yusuf Öztunç
Raime Tekgöz
Bedriye Kaya
Şıho Ölmez
Hüseyin Ögüt
Şühey Yıldız
Mehmet Demirci
Hüseyin Yurtseven
Ömer Orhan Uraz
Mehmet Demir
Bilal Yiğitoğulları
Osman Demirbilek
Zekiye Küçük
Feridun Öztürk

NİZİP GAZETESİ

Sahibi
H. Hüseyin İnce

Yazı İşleri Müdürü
A. Füsun İnce

Basıldığı Yer :
DİRLİK MATBAASI

Belediye Sitesi No. 14
Telefon: 71205
N İ Z İ P

ABONE ÜCRETİ
YILLIK
350.000 TL.
(KDV Dahil)

İLAN TARİFESİ
Resmi ilanlar tek sütun santimi 11.000
keme ilanları tek sütün santimi 3.000
Parti, Dernek, Şirket, Kooperatif Konse
zük ilanları, Teşekkür, Başsağlığı ilanı
fiatlarla yayınlanır. Reklamlar pazarlı

Tarım köşesi

Fidan dikim mevsimi geldiği için 3 gün bu konuda bilgi vereceğiz. Çiftçilerimize yardımcı olacağını umuyoruz.

Asma Fidanlarının Dikimi

ORHAN GÜNYOLU
İlçe Tarım Müdürü

a) Dikim Zamanı : Asma genel olarak hafif meyilli, güneye bakan yamaçlarda yetiştirilir. Fidan dikimi yurdumuzda genel olarak ilkbaharda yapılmaktadır. Kışı çok soğuk geçmeyen yağışlı ve ılık yörelerde fidan sonbaharda dikilebilir. İlkbahara kadar fidan kökleri toprakla iyice temas eder. Toprak ve hava sıcaklığı uygun olunca fidanlar uyanıp sürmeye başlar. Hava toprak koşulları uygun olmazsa ilk baharda dikim gecikebilir, bu da tutma ve gelişmeyi olumsuz etkiler.

b) Dikim Budaması : Asma fidanları dikimden önce enaz 24 saat suda mümkünse akarsuda tutulmalıdır. Böylece yeteri kadar su çeken fidanların dikimden hemen sonra su kaybı ile kurumaları önlenecek ve tutma oranı artacaktır. Dikimden önce fidanların yan kökleri dipten, dip kökleri de 8—10 cm uzunluğunda, sürgünlerde 2 — 3 göz üzerinden kesilerek dikim budaması yapılır.

Bağcılıkta bağ tesisi iki şekilde yapılmakta — dır :

1— Aşısız Amerikan asma anacını dikmek ve

Devamı sayfa 4'de

Sönmez Elektrik
Toptan, Perakende inşaat ve
Sanayi Elektrik Malzemesi
Telefon Makinası, Aksesuar
Posta Kutusu, Ticareti
Mehmet Karakaya
Bol Çeşit Uygun Fiat
TLF: 744 22 PTT Cad. İlfaiye
Sokak No 1-A — Nizip

Klerides ve Kıbrıs'ın Geleca

Baştarafı Sayfa 1'de

koparacak ama savaşığı ze alamıyacaktır. Savaşı Laşlatan tarafın yanında Bazılar savaşa girmek istemiyecektir. Kıbrıs Rumları yediklerı dayak la kalacak ve belki kesin barış için imza da atacaklardır.

Klerides sert davranmazsa, gör yacaktır. A nırsa ne ad sa Kıbrıs Tü kadar cektir.

TV'DE BUGÜN

1 PROĞRAM

06.58 Açılış
06.45 yayçep
07.00 Gün Başlıyor
08.00 Haberler
8.10 Gün Başlıyor
10.00 Haberler
10.30 Çizgi Film
Modern çocuklar
10.20 Arkası Yarın
Ölümün Eşiğinde
10.55 Kadın Saati
Güz güneşi
11.35 Müzikli Dakikalar
11.25 Arkası Yarın
Telefondaki Ses
12.35 Dizi Film
Dünya Bu İşte
13.00 Haberler
13.15 Arkası Yarın
Tutku
13.35 Bir Solist
14.16 Dizi Film
Mavi Ay
15.00 Haberler
15.10 Arkası Yarın
Kirli Yüz
16.00 Çocuk Kuşağı
17.20 Bu Toprağın Sesi
18.00 Haberler
18.10 Kamuoyu
Fasıl
19.20 İnanç Dünyası
20.00 Haberler ve Hava Durumu
20.40 Spor
21.00 4×21 Doludizgin
22.15 Stüdyo A
23.00 Dizi Film
Amerika
23.45 Haberler
00.25 Haftanın İstekleri

2 PROĞRAM

09.58 Açılış
06.10 Açık Lise
09.30 Açık Öğretim
12.00 GAP TV'ye Geçiş
17.00 Açılış
17.20 Arkası Yarın
Sevgi Bağları
18.18 Arkası Yarın
Yalan Rüzgarı
19.00 Akşam Bülteni
19.25 Belgesel
Adem ile Havvadan
Günümüze
19.50 Tele Müzik
20.40 Avrupa'da Futbol
20.30 Yeşil Enerji
22.00 Gece Bülteni
22.35 Belgesel
Kırkambar
23.20 CNN Dünya raporu
Raporu
23.10 Müzikhol

GAP

11.58 Açılış ve Program
12.00 Çizgi Film
12.25 Çizgi Film
Zıpzıldır
13.35 Herşeye Rağmen
13.10Ah ana hanım ana
13.28 Sizin için seçtiklerimiz
14.00 Haberler ve Hava Durumu
14.16 Tüketici Köşesi
14.05 Belgesel
16.00 Tarım bağcılık
16.30 Gide Gide GAP
17.45 TV 2'ye Geçiş

İnterSTAR

07.00 Dizi Film
Bu Dünyanın Dışında
07.30 Dizi Film
Bırak Deauer Yapsın
08.00 İyi Günler Türkiye
09.55 Çizgi Film
Emperatriz
10.15 Dizi Film
Santa Barbara
10.50 Sinema
12.30 Inter St
12.30 Dizi Film
San Fransisko
13.50 Arkası Y
Sevgi Işığ
14.1g Arkası Y
Başka Bi
15.30 Çizgi Film
İhanet
16.00 Çizgi Film
Taş Devri
16.40 Çizgi Film
roudrunner
16.25 Dizi Film
Patron
17.00 InterSTAR
17.30 Dizi Film
Cesur ve C
17.35 Dizi
Düş Dünyası
18.00 Ayna Ayn
18.30 Dizi Film
Miami Vice
19.30 Ana Habe
20.00 Yüksek Ö
21.10 Hop Terc
soruda 250
21.00 Sinema
23.00 Haberle
22.10 Haftanın S
00.10 Yasemin
00.40 InterSTAR
00.55 Sinema
02.20 Dizi Film
Hayat 20'de
03.50 Dizi Film
Stifigray
05.00 Gecenin K
05.30 Şov Dünya
06.35 Çizgi Film
Taş Devri
06.40 Çizgi Film
Ninja Kaplumbe

Gökçeli'de Bin Dönümlük

Baştarafı Sayfa 1'de

kalabalık bir cavetli topluluğu hazır bulundu.

Valinin saat 11'de Gökçeliye gelmesiyle kurban lar kesildi. Oradan tören alanına gidildi.

İlk konuşmayı Gökçeli Muhtarı Hüseyin Karakan yaptı. Ocak 1990 da ağaçlandırma için girişimde bulunduğunu ancak 1993 de sonuca ulaşabildiğini anlattı. « 2 yıl koşturdum. Ama amacıma ulaştım» dedikten sonra kendisine destek olan Vali, Kaymakam ve yetkililere teşek kür etti.

Orman Bölge Müdür Yardımcısı ağaçlandırma hakkında bilgi verdi. Bin dönüm arazinin ağaçlandırıldığını ve 185 bin kızılçam ve fıstık çamı dikildiğini bildirdi. Türkiye'nin orman bakımından en zayıf illerinden biri Antep olduğunu belirterek. Muhtarı çabasından dolayı kutladı. Ağaçlandırma için köye 139 milyon lira aktarıldığını ve 10« milyon lira da aktarılacağını söyledi. Ağaçlandırmanın Köy Tüzel kişiliği adına yapıldığını vurgulayarak, «teşkilat olarak 30 yıldan aşağı sürekli ağaçlandırmalara (kavak okaliptus gibi) faizsiz kredi veriyoruz. Uzun ömürlü ağaçlandırmalara ise hibe şeklinde kredi veriyoruz. Şimdi köy bir orman sahibi olmuştur ve devlet hiçbir şey istemiyecektir» dedi. Diğer köy muhtarlarına da devlet ağaçlandırmalar için çağrıda bulundu.

Nizip Kaymakamı Ruhi Kulan, «Ağaç ve yeşil ilk dünyanın akciğeri gibidir» dedikten sonra köy muhtarına çabaların dolayı teşekkür etti.

Vali B. Birsin Özen ise, «Köy muhtarını ve Gökçelileri yürekten kutluyorum. Anteplilere örnek oldunuz. Bu için mimari sizsiniz» dedi. 1993 yılında örnek köy seçimi yapacaklarını, ağaçlandırma gibi çabaları ön planda tutacaklarını belirttikten sonra, «1993 yılını ağaçlandırma yılı ilan ettik. Bugün ilk adımı atmış oluyoruz. Gökçelinin bu davranışını alkışlıyorum» seklinde konuşmasını sürdürdü. Her çocuğun bir ağaca sahip çıkarak bakmasını isteyen Vali «Benim ağacım kampanyası Antep'te ilk olarak burada başlamış olsun» dedi. Bu arada, köye asfalt yol etüdünün yapılması için emir verdi. Sporcular için ise bir futbol sahası yapılması için il spor müdürlüğünü görevlendirdiğini söyledi.

Öğrenciler şiirler okudu ve folklor gösterisi yapıldı.

Muhtara ve Orman Bölge Müdürlüğüne plaketler verildi. Kulan ise desteğinden dolayı Vali Özer'e bir plaket sundu.

Ayrıca Muhtar, Vali Kaymakam ve Bölge Orman Müdürlüğüne çiçek ve hediyeler verdi.

Nizip Gazetesi olarak Muhtar Hüsevin Karakan'ı kutluyor; çabasının diğer köy muhtarlarına da örnek olmasını diliyoruz.

Orgeneral Eşref

Baştarafı sayfa 1'de

ledeki PTT işleme Merkezinin bahçesine düştüğü de belirttiler.

Orgeneral Eşref Bitlis ile beraber 2 subay da şehit oldu.

Eşref Bitlis zeki ve güçlü bir komutandı. Allah rahmet eylesin.

Petrol Şurası

Baştarafı Sayfa 1'de

dak noktası haline geldiğini kaydeden Başbakan Demirel, bu durumun bütçe oranda petrol ve doğal gaz yataklarına sâhip Orta Asya için de geçerli olduğunu belirtti.

Başbakan Süleyman Demirel, Orta Asya'da petrol ve doğal gaz yataklarının Türkiye'nin önüne parlak projeler çıkardığını anlattı. Orta Asya petrolünün gelecekte Avrupa'ya taşınmasının gündeme geldiğini vurgulayan Başbakan Demirel, bunun için en kolay ve pratik yolun Akdeniz Limanları olduğunu söyledi.

Başbakan Demirel, Türkiye'de de önemli ölçüde petrol bulunduğunu bu nedenle arama çalışmalarına ağırlık vermek gerektiğini belirtti.

Alman Kitapları

Baştarafı Sayfa 1'de

listanın eski Doğu Almanya ile yakın temasları bulunduğundan ve Almanca kitaplara özel bir ilgi gösterdiklerinden sergisinin büyük yankı getirmesini bekliyorlar.

BİZ KADINLAR

FÜSUN

Fırsat Eşitliği

Üniversite önünde yolmalara çareler aranıyor. Haklı olarak fırsat eşitsizliği dile getiriliyor. Ve sonuçta fırsat eşitliği üniversite düzeyinde tartışılıyor. Doğuda öğretmensiz okulda okuyan öğrencinin ve batıdaki öğrencinin konumu aynı olan sorusu gündeme geliyor.

Yürürlükte olan eğitim sisteminde yalnızca üniversite giriş sınavında yapılacak değişiklik kanımızca fırsat eşitliğini sağlayamaz. Eğer gerçek fırsat eşitliği yaratılmak isteniyorsa buna okul öncesi eğitimden başlanmalıdır.

Ülkemizde iş bulmada üniversite diplomasının yeterli olmadığını hepimiz biliyoruz. Bunun yanısıra öğretmenliğe ilginin azlığı ve saygının giderek düştüğü de ortada. O halde ilk adım öğretmenliği çekici kılmak için başlar. Öğretmen yetiştirmede de yeni ilkeler benimsenip uygulamak gerekir. Bunun yanı sıra öğretmenliği saygın bir çizgiye getirmeliyiz.

Öğretmenliği devlet politikası çekici kılabilir. Saygınlık kazanmak için gösterilecek çaba ise öğretmenlere düşer.

Geçen Pazartesi günü Atatürkçülük konusu tartışıldı Halk Kütüphanesinde. Ben artık telefonla veya hatır gönülle öğretmenlerin toplantıya çağrılmasını istemiyorum. Aramızda yazık ki bir tek öğretmen vardı (emekli olanı saymazsak. Peki Nizip'teki kadın öğretmenler Atatürk'ü, Atatürkçülüğü öğrencileri ne anlatmıyorlar mı? Onların bu konuda söyleyecekleri yok muydu? Ya da eksiğim var mı diye kendine soran bir bayan öğretmen?

Şimdi bazıları haberimiz yok diyebilir. Aralık ayının ortasından başlayarak sürdüğümüz toplantıları duymadılar diyelim Kütüphaneye de hiç uğramadıkları belli. Biz gazete olarak toplantı öncesi duyuruyoruz kolları Kütüphanenin giriş kapısına da büyükçe bir kağıda yazılıp günlerce öncesinden asılıyor. Ayrıca katılanlar, eş-dost toplantılarında kuş kusuz bu toplantılardan söz ediyorlar. Buna karşın öğretmenlerimizin hala doymaması olanaksız gibi geliyor bana.

Öğretmen okumazsa, öğretmen böylesi güzel toplantıları katılımıyla desteklemezse nasıl saygınlık kazanacak. Elin öteki cetvelle mi?

Gelelim Nizip'teki fırsat eşitliğine. Üçüncü öğretim yılını geçirdik Nizip'in hala ilkokullarda öğretmen açığı giderilemedi. Çocukların derdi dâhi olsa ne olur? Ayrıca kimilerinin 1. sınıftan i

Devamı sayfa 4'de

ÖZKÖSE ELETRİK
Toptan Perakende
Elektrik Malzemesi
ve Avize Çeşiteri
Mustafa Özköse
Telefon: 22128
PTT Caddesi No: 4 –B
NİZİP

KENTTE YURTTA DÜNYADA OLAN OLAYLARI GAZETELERDEN İZLEYEBİLMEK İÇİN OKUMA YAZMA ...

Asma Fidanların Dikimi

Baştarafı Sayfa 2'de —

asıya gelince yerinde aşılamak suretiyle.

2 — Fidanlıklarda aşılı asma fidanı alarak bağ yerine dikmek suretiyle. Her iki dikim şeklinde de mutlaka dikim bu deman yapılmalıdır.

c) Fidan Dikimi: Dikim sırasında fidanların çukurun tam ortasına gelmesi için dikim tahtası kullanılmalıdır. Fidan çukurları mutlaka geniş ve derin biçimde açılmalıdır. Her bir çukurun 50 - 60 cm derinlikte ve genişlikte olması gerekir. Çukur açımında toprak burgu aleti kullanılabilir. Çukur tabanına yanmış çiftlik gübresi ve toprak karışımı harç konulur. Fidan dikimi tahtası ile beraber tam orta ya gelecek şekilde yerleştirilir ve yine çiftlik gübresi toprak karışımı harç ile kapatılır. Asısız Amerikan Asma fidanlarında gövdenin 5 — 8 cm kısmı toprak üzerinde bırakılır. Aşı, sonra bu ananın toprak üzerinde kalan kısmına yapılır. Aşılı asma fidanı dikiminde ise aşı yeri toprak üzerinde kalacak şekilde dikim yapılır. Buradaki amaç boğaz kökü oluşumunu engellemektedir. Dikimden sonra fidanların üzerine 2 — 3 cm kalınlığında gevşek ve hafif toprakla «Köstebek yığını» yapılır. Böylece fidanın tutumu kolaylaşır ve soğuktan korunur.

Yaşlılıkta Süt

Baştarafı sayfa 1'de

Yaşlılıkta sussuzluk duygusu azaldığından genelde sıvı tüketimi az olan yaşlıların süt tüketimiyle birlikte sıvı alımını iyileştirdiği kaydedili yor. Birbuçuk ile iki litre arasında belirlenen günlük sıvı miktarının yaklaşık yarım litresi süt ve ya sütlü içeceklerle karşılanabilir.

FIRSAT EŞİTLİ...

Baştarafı sayfa 3'te

leri de başarılı görünen tek öğrencinin bile çıkmadığı düşünülürse mil li eğitim yetkililerinin görevlerini yeteri kadar yaptığı söylenebilir mi?

Üniversite sınavın — dan önce, ilk ve orta öğretimde öğretmen den gesi kurulmalıdır. Öğ — retmenler partiye katkısı düşünülmeden, yeterlik açısından, tarafsız olarak değerlendirilmelidir. Devlet bunu yaparken, öğ— retmen de kendini yetiştirmenin yollarını aramalıdır.

Evet binlerce genç üniversite kapısında öğrenime elveda diyor. Zaten tüm öğrencilerin yüksek öğrenim görmesi ülke için de o birey için de zorunlu değildir Kalkınma ancak yeteneklerin sağlıklı değerlendirilip, yönlendirilmesiyle ola — bilir.

Öğretmen... lacak politi... mek siyase... ken, öğretm... gınlık ka... öğretmenler...

Yoksa ... siteye gi... bazı değişik... lere yönte... gibi önlem... sizliğini gid...

Ölüleri Yiyorlar

Baştarafı sayfa 1'de

mediğini, Sırpların müslümanlarla esir değişimi gerçekleştirilmedikçe konvoya geçiş izni vermiyeceklerini belirttiklerini söyledi. Bir başka yardım konvoyu da Sırbistanla Bosna-Hersek arasındaki sınırda bulunuyor.

BM Sözcüsü her iki konvoyunda geçiş izni alıncaya kadar bekleyeceğini bildirdi.

Bosna--Hersek'in BM temsilcisi 10 aydır kuşatma altındaki bölgede halkın yaşamak için ölüleri yemek zorunda kaldığını açıkladı

Gerekli Telefonlar

Devlet Hastanesi	75400
Sağlık Ocağı 1 nolu	71155
Sağlık Ocağı 2 nolu	71653
Verem Savaş Dispanseri	71091
Yangın	89' ve 73909-48
Savcı	71066-71068
Jandarma	71056
Polis Acil Servisi	155
Polis	71702
Trafik	75474
PTT Arıza	021
PTT Santral	72000
Şehirler ve Uluslararası Kayıt	031
Elektrik Arıza	72627
Su Arıza	73900-27-42
Belediye	73900
Belediye Özel Kalem	71926
Devlet Demir Yolları	71172
Otogar	71689
Turistik Otel	71684
Gençlik ve Spor Md.	71789
Ziraat Odası	71282

İNAN SİGORTA

Yangın, Kasko, Hırsızlık, Cam Kı...

ve Her Türlü Doğal Afetler...

Hizmetinizde

Merkez: Cumhuriyet Mah. Kuyu... no.2/1 Nizip Tel: 75169

Şube: Belediye İşhanı kat.2 no.14 ...

TOROS

TOROS GÜBRE...

Zirai İlaç Zirai Al...

ve Hibrit Tohum

Merkez: Saraç Yokuşu no:36

Şube: Buğday Pazarı no:5 NİZİP

TEL: 748 46

FAX: 710 61

Nizip'i Seviyorum !

HALKI AYDINLATMAK ONU YÖNETMEKTEN ÇOK DAHA ZORDUR

NİZİP

GÜNLÜK SİYASİ BAĞIMSIZ GAZETE

TEL: 71205 Kuruluş : Mart 1968 YIL : 24 Sayı 3627

19 ŞUBAT 1993 CUMA

Fiatı 1500 TL

Gökçeliler Devletten Hizmet Bekliyor

Köye okul,cami,su deposu ve santral binası köylülerce yapılmış

Önceki gün ağaçlandırma dolayısıyla Gökçe ili köyünde idik. Köylülerle sohbet ettik ve köy hakkında bilgi aldık.

Gökçeli, yaklaşık 150 yıl önce kurulmuş. 153 evden oluşuyor. Köyde 1400 ün üzerinde insan yaşıyor.

Köyde 1980 öncesinde ortaokul varmış. Ancak öğrenci azlığı dolayısıyla kapatılmış. Gökçeliler der ki, «yabancıdil öğretmeni göndermediler. Öğretmen sıkıntısı da olunca, kimi köylüler çocuklarını Nizip'e, Antep'e gönderdiler. Şu an da bu yerlerde okuyan 50'yi aşkın öğrencimiz var. Ama ortaokul çocuğunu düşarı da okutmak zor. Ev tutmak, çocuğun bakımını yapmak kolay olmuyor. Köyümüze ortaokul yeniden açılsın.»

İlkokulunun 170 öğrencisi olduğu belirtildi.

Gökçelilerin başka istekleri de var. İlkokulun önündeki alanda bir çöcük bulunuyor. Ancak çok pis ve hastalık

Devamı Sayfa 4'de

Japonya'ya Tahvil İhraç Ediyoruz

Türkiye'nin japon sermayesi piyasasına 100 milyar Yen tutarında tahvil ihracına ilişkin anlaşma Tokyo da imzalandı

Yaklaşık 800 milyon dolar tutarındaki tahviller yıllık yüzde 6,3 faiz ve 7 yıl vadeyle ihraç edilecek. Anlaşma uyarınca 100 milyar Yen tutarındaki tahvilin 75 milyar Yen'lik bölümü Amerikan dolarına takas edilerek ihracatın teşvikine

Devamı sayfa 4'de

Gaziantep'te Eski Hükümlü ve Özürlülere İş

— Yazısı Sayfa 3'de

Diyoruz ki:

****

H. Hüseyin İNCE

Üzülmemek Elde Değil

Jandarma Genel Komutanı Orgeneral Eşref Bitlis'i kaybettik. Sayın Bitlis onulmaz bir hastalığa mı yakalanmıştı. Hayır! Göreve gidiyordu ve sapasağlamdı. Uçağa bindi ve uçak yere çakıldı.

Burada 2 olasılık var: Ya, uçağın bakımını yapanlar umursamazlık — larından gereken denetimleri yapmadılar; ya da sabota, sözkonusu.

Sayın Eşref Bitlis Ordunun en üst kademesindeki 5 kişiden biri. Bu nun uçağına bile gereken bakım yapılamıyorsa, özen gösterilemiyorsa bu korkunçtur. Ya da, böyle bir komutanın uçağına sabotaj yapılmasına fırsat veriliyorsa, yeniden ve ciddi olarak durum değerlendirmesi yapmamız gerekir.

Orgeneral Eşref Bitlis'le birlikte başka subaylar da öldü ama Eşref Bitlis yeri kolayca doldurulamayacak değerli bir komutandı. Çok zeki, çok mantıklı ve geniş görüşlü bir kimse idi. Böyle komutanlar zor yetişir. Ama umursamazlık, işte bir değeri söndürdü.

Uçak ister ihmal yüzünden, ister sabotaj sonucu düşmüş olsun, hava alanında görev yapanların kusuru mutlaka vardır. Diyeceksiniz ki, diğer memur ve görevliler üzerlerine düşenleri yapıyorlar mı? Bu soruya olumlu yanıt vermek ne yazık ki mümkün değil. Öyleyse, görevlilerimizin niye böyle umursamaz olduklarını derin de rin düşünmeli, sebebini bulmalı ve gereken önlemleri almalıyız.

Bize göre meselenin özü, halkla toplum ve u-

Devamı Sayfa 3'te

Eşref Bitlis ve Şehit subaylar Bugün Toprağa Veriliyor

Uçak kazasında şehit olan jandarma Genel Komutanı Org. Eşref Bitlis, üç subay ve bir assubayın cenazeleri bugün Ankara'da düzenlenecek törenle toprağa verilecek.

Org. Eşref Bitlis için bugün jandarma Genel Komutanlığı önünde askeri tören yapılacak. Daha sonra jandarma Genel Komutanı Org. Eşref Bitlis, Piyade Albay Tahir Işık, Kara Pilot Binbaşı Yaşar Eliyar, Kara Pilot Yüzbaşı Tuğrul

Devamı Sayfa 2'de

Nizip'te Asayiş Durumu

Yaralamalı Trafik Kazası

15.02.1993 günü saat 15.00 sıralarında ilçemiz Namıkkemal Mahallesi Arı Sokakta Cafer Yaşar sevk ve idaresinde bulunan 27 NF 184 plaka sayılı otosu ile seyir halinde iken, Hasan Bozkurt'un sevk idaresinde bulunan 27 DS 117 plakalı kawa marka motorsikleti ile seyir halinde iken çarpışmaları netice sinde yaralamalı ve maddi hasarlı trafik kazası meydana geldi

Şahıslar hakkında yapılan tahkikat evrakı ile ilçemiz Cumhuriyet Başsavcılığına sevk edilmiş ilk sorgulamalarına müteakip serbest bırakılmışlardır.

16.02.1993 günü saat 14.00 sıralarında ilçemiz Cumhuriyet Mahallesi Yeni Ufarı Yolu sokakta Halit Gülşen sevk ve i

Devamı sayfa 4'de

Türk—İş Sendikasız İşçilerin Haklarını da Savunacak

Türk—iş Başkanı Bayram Meral, 1993 yılında toplu iş sözleşmelerinde başarılı olabilmek için daha geniş mücadele ve

Bayram Meral, iş verenlerin kamuoyunda sendikalı işçiler aleyhine bir hava yarattığını belirtti. Meral, bu havayı

Devamı sayfa 4'de

NİZİP GAZETESİ

Sahibi
H. Hüseyin İnce

Yazı İşleri Müdürü
A. Füsun İnce

Basıldığı Yer :
DİRLİK MATBAASI
Belediye Sitesi No. 14
Telefon: 71205
NİZİP

ABONE ÜCRETİ
YILLIK
350.000 TL.
(KDV Dahil)

İLAN TARİFESİ
Resmi İlanlar tek sütun santimi 11.000 TL
keme İlanları tek sütun santimi 3.000 TL
Parti, Dernek, Şirket, Kooperatif Kongre
zük İlanları, Teşekkür, Başsağlığı İlanı ve
fiatlarla yayınlanır. Reklamlar pazarlık

Eşref Bitlis ve Şehit Subay

Başkarafı sayfa 1'de

Sezginler ve Kademli Başçavuş Emin Öner'in cenazeleri Kocatepe Camiine getirilecek. Cenazeler Cebeci Askeri mezarlığında toprağa verilecek. Emin Öner'in cenazesi ise ailesinin isteğiyle Sivrihisar'a gönderilecek.

Kazada yaralanan TT Koruma Memuru Ruhi Solay'ın durumunun iyiye gittiği bildirildi.

Tarım köşesi

Eidan dikim mevsimi geldiği için 3 gün bu konuda bilgi vereceğiz Çiftçilerimize yardımcı olacağımı umuyoruz.

Antep Fıstığı Çöğürü Dikimi ve Evcik Yapımı

ORHAN GÜNYOLU
İlçe Tarım Müdürü

Dikimi: Antep fıstığı yetiştirilen bölgelerde yağış, genellikle azdır. Başka bitkilerin ekonomik olarak yetiştiriciliğinin yapılamadığı kıraç, taşlık ve hatta kayalık, eğimli arazilerde Antep fıstığı yetiştirilmekte ve böyle yerler değerlendirilmektedir. Toprağın zayıf ya ğışın az olmasının yanında ağacın ileride taç şeklini de düşünerek dikim aralığı 10 -- 12 m olmalıdır.

Antep fıstığı çöğür olarak dikilmektedir. Sonbaharda çukurlar işaretlenir, açılır. Çukurlar en az 50x50X50 cm ebadında olmalıdır.

Çöğürlerin dikiminden önce kök tuvaleti yapılmalıdır Yaralanmış kökler budama makasıyla kesilmelidir

Çöğürlerin dikiminden önce 2 -5 Kg. yanmış çiftlik (Ahır) gübresi üst toprakla karıştırılır. Çöğür çukurun tam ortâsına dikilir. Daha önceden hazırlanan gübreli toprak kılcal köklere temas edecek şekilde alta konulur. Üzeri diğer toprakla tamamlanıp, iyice bastırılır ve arkasından can suyu verilir.

Çöğürleri dikerken, çöğürün toprak üstünde kalan kısmının, sökümdeki seviyesi kadar olmasına dikkat edilmelidir.

Evcik Yapımı: Çöğürler dikildikten sonra, yaz sıcakları bastırmadan, kuzeyi açık diğer yönleri kapalı olan evcikler yapılmalıdır. Evcik çöğürü sıcaktan korur. Yaz aylarında mümkünse sulama yapılmalıdır. Yapılan bu evcikler ikinci yıl kaldırılır.

Üstü açık Kümbet tipi evcik: Çok sıcak olan bölgelerde (Nizip, Şanlıurfa, vs.) yapılmalıdır. Çöğür ortada kalacak ve çevresi 50 cm çapında olacak şekilde taş ve toprak kesekler dizilir. Yukarıya doğru küçülerek dizme işlemi devam ettirilir. Yapılacak kümbet için 30 -- 40 cm yükseklik kafi gelmektedir. Kümbetin çapı 10 -- 15 cm civarında yapılır ve üstte boşluk bırakılır. Bunların üzerine toprak dökülerek evcik bu şekilde tamamlanıp bırakıldığı gibi, güneş ışınlarının etkisini azaltabilmek için dış çevresi sümüs kireçle badana da edilir. Fare zararının önemli olduğu bölgelerde bu tip evcikler daha uygundur.

Matbaamızda Lastik Mühür Ve Cilt İşleri Yapılır

TV'DE BUGÜN

1 PROĞRAM

06.58 Açılış
06.45 yayçep
07.00 Gün Başlıyor
08.00 Haberler
8.10 Gün Başlıyor

10.00 Haberler
10.30 Çizgi Film
10.20 Arkası Yarın
Ölümün Eşiğinde
11.05 Bir nefes sıhhat
11.35 Müzikli Dakikalar

11.25 Arkası Yarın
Telefondaki Ses
12.35 Bir Solist
13.00 Haberler
13.15 Arkası Yarın
Tutku
13.35 Bir Solist
14.16 Dizi Film
simenon
15.00 Haberler

15.10 Arkası Yarın
Kirli Yüz
16.00 Çocuk Kuşağı

17.20 Bu Toprağın Sesi
18.00 Haberler
18.10 Kamuoyu
19.25 Dizi
Okul Günleri
19.03 Akşama Doğru

20.00 Haberler ve Hava
Durumu
20.40 Spor

21.45 Bir Başka Ses
23.00 Dizi Film
23.45 Haberler

2 PROĞRAM

09.58 Açılış
09.10 Açık Lise
09.30 Açık Öğretim
12.00 GAP TV'ye Geçiş
17.00 Açılış

17.20 Arkası Yarın
Sevgi Bağları
18.18 Arkası Yarın
Yalan Rüzgarı

19.00 Akşam Bülteni
19.50 İnsan ve İnsan
19.25 Belgesel
20.25 25. Kare
20.50 Gençlerden gençliğe

21.10 sermaye merkezi
22.00 Gece Bülteni

22.40 Bir şiirin hikayesi
23.25 Eğlence

GAP

11.58 Açılış ve Program

12.00 Çizgi Film
12.58 Yörelerimiz
Türkülerimiz
13.00 Dizi Film
yıldızlar gece büyür

14.00 Haberler ve Hava
Durumu
14.30 Sinema

16.30 Gide Gide GAP
17.45 TV 2'ye Geçiş

İnterSTAR

07.00 Dizi Film
Bu Dünyanın Dışında

07.30 Dizi Film
Bırak Beauer Yapsın
08.00 İyi Günler
Türkiye

09.55 Çizgi Film
Emperatriz
10.15 Dizi Film
Santa Barbara
10.50 Sinema
12.30 Inter STAR
12.30 Dizi Film
San Fransisko
13.30 Arkası Yarın
Sevgi Işığı
14.10 Arkası Yarın
Başka Bir
15.30 Çizgi Film
İhanet

16.00 Çizgi Film
Ninjo Kaplumbağa
16.40 Çizgi Film
roudrunner
16.25 Dizi Film
17.00 InterSTAR
17.35 Dizi Film
Cesur ve
17.35 Dizi
Düş Dünyası
18.00 Ayna Ayna
18.30 Dizi Film
saray muhafızı
19.30 Ana Haber
20.00 Sinema
21.10 Hop Ters
soruda 250
22.05 Eğlence
23.00 Haberler
23.20 Sinema
01.10 Dizi Film
Vakıntina
00.10 Yasemin
00.40 InterSTAR
02.10 Sinema
03.50 Dizi Film
Polis
04.10 Mini Dizi
Kanun ve Düzen
05.30 Dizi Film
A Takımı
06.40 Dizi Film

TOROS

TOROS GÜBRE

Zirai İlaç Zirai Alet ve Hibrit Tohum

Merkez: Saraç Yokuşu no:38

Şube: Buğday Pazarı no:5 NİZİP

TEL: 748 46

FAX: 710 01

Uçak Seferleri

ANKARA/GAZİANTEP
KIŞ TARİFESİ

Günler	Ankara kalkış Saat	Gaziantep varış Saat
Pazartesi	15.25	16.35
Salı	15.25	16.35
Çarşamba	15.25	16.35
Perşembe	15.25	16.35
Cuma	15.25	16.35
Cumartesi	15.25	16.35
Pazar	15.25	16.35

İSTANBUL / GAZIANTEP DİREK SEFERLER

Günler	İstanbul kalkış Saat	Gaziantep varış Saat
Salı	09.15	10.55
Perşembe	09.15	10.55

GAZİANTEP /ANKARA KIŞ TARİFESİ

Günler	Gaziantep kalkış Saat	Ankara varış Saat
Pazartesi	17.25	18.45
Salı	17.25	18.45
Çarşamba	17.25	18.45
Perşembe	17.25	18.45
Cuma	17.25	18.45
Cumartesi	17.25	18.45

GAZİANTEP /İSTANBUL DİREK SEFERLER

Günler	Gaziantep kalkış Saat	İstanbul varış Saat
Salı	11.45	13.30
Perşembe	11.45	13.30

Üzülmemek

Başlarafı sayfa 1'de

laş sevgisini yaratamamış olmamızdandır. Yüreği yurdu ve toplumu için çarpmayan kimse, toplumsal görevini elinin ucuyla yapacaktır. Elinin ucuyla yapılan işten ise hayır gelmiyor.

Eğitimimizde ne yazık ki yeteri kadar ulusallık (milliliki) yoktur. Okul kitaplarında yazılanlar bile üstün körü okutuluyor. Hatta bunları gereksiz gören öğretici sayısı az değildir. Aldatmaca bir Hümanizm (insancılık) sözüne kapılmış kimileri, ulusçuluğun bir toplum ve devlet için önemini bile anlayabilmiş değiller. Herkes gününü gün etme çabasında.

Evet Orgeneral Eşref Bitlis için üzüldük. Askeri uçağın niye düştüğünü ilgililer bir an önce açıklamalıdırlar. Halk bilmek istiyor bu feci olayın sebebini.

Şehit Orgeneralimize Allah'tan rahmet, ailesine ve ulusumuza başsağlığı dileriz.

Gaziantepte

Başlarafı sayfa 1'de

Gaziantep'te 168 eski hükümlü ile özürlünün çeşitli sektörlerde işe yerleştirildiğini bildirdi.

İş ve İşçi Bulma Kurumu Gaziantep Bölge Müdürlüğünden alınan bilgiye göre, 1992 yılında 256'sı erkek, 22'si kadın 278 özürlü ile 178'i erkek 1'i kadın 179 eski hükümlü iş isteğiyle başvuruda bulundu. Bunlardan 84 özürlü ile 84 eski hükümlü işe yerleştirildi.

İş isteğinde bulunan eski hükümlülerin yüzde 67'sinin özürlülerin de yüzde 92'sinin vasıfsız olduğunu belirten kurum yetkilileri, halen 983 özürlü ve 342 eski hükümlünün işe yerleştirilmek üzere sıra beklediğini söylediler.

BİZ KADINLAR

FÜSUN

Giriş Sınavlarının Yetersizliği

Üniversite giriş sınavlarında, öğrencilerin tümü aynı sorulara cevap vermek durumunda olduğu için temellerinin de aynı olması gerekir. Açıkcası, ilk ve orta öğretimdeki öğrencilere eşit koşullarda eğitim, öğretim vereceksiniz ki, sonuçta yapılan sınavda haklı bir seçim olsun; daha yetenekliler kazansın.

Türkiye genelinde uygulanan bir diğer sınav Anadolu Liseleri için oluyor. Son birkaç yıldır, büyük şehirlerde iyi yetişen öğrencinin Anadoluya yayılan okulları birinci tercih doldurulup, daha sonra yatay geçişlerle merkezlerdeki seçkin okulları doldurmamaları için önlemler alındı. Bugünkü uygulamada İzmir, İstanbul, Ankara gibi yerlerde ilköğretimini tamamlayan öğrenci, çok yüksek bir puan alsa da, Anadolu Liselerine giremezken, küçük yerleşim birimlerinde düşük puanlı öğrenci bu hakkı kazanıyor. Peki daha çok çalışmış, daha çok bilen öğrenciye haksızlık olmuyor mu ?

Dünkü yazımızda üniversiteye giriş sisteminde yapılacak değişikliğin fırsat eşitliği sağlayamayacağını söylemiştik. Anadolu Liseleri seçmelerinde yapılan değişikliğin çözüm olmadığını yansayarak gördük. İyisi mi köklü çözüm için bir an önce okullarımızın durumunu gözden geçirelim. Öncelikle okulsuz öğretmen bırakmayalım. Daha doğrusu öğretmensiz ders kalmasın. Öğrenciler eşit koşullarda öğrenim gördükten sonra, gelişiyorsa, yine eşit koşullarda yarışsınlar. En güzel yarışa gerek kalmadan onları yönlenmirmek olacaktır. Çünkü öğretmenlik geçmişteki saygınlığını ve çekiciliğini biraz da bu yarışma sisteminde yitirmiştir. Çünkü öğretmen yetiştiren fakültelerin puanı diğerlerinden düşüktür. Açıkcası, daha fakülteye girerken başarısı düşük olanlar öğretmen adayı oluyorlar. Bu duygusal baskı bile pek çok yeteneğin tercihlerinde öğretmenliği düşünmemesine neden olabilir kanımızca.

Görüldüğü gibi temel bozuksa, binanın dışında veya iç bölmelerinde yapılacak değişiklik işe yaramıyor.

Nizip'te kuşkusuz müzik ve resim yönünden yetenekli pekçok genç vardır. Ama onlara yol gösterecek, yöntem öğretecek öğretmen yok. Bunlar üniversite yerleştirme sınavında tercihlerini güzel sanatlar yönünde yapmak istediler diyelim güzel sanatlar için yalnız da alınacak puan yeterli değildir. Bir de yetenek

Devamı Sayfa 4'de

Gökçeliler Devletten Hizmet

— Baştarafı Sayfa 1'de

yuvası durumunda. Bu ra-mun ya doldurulması ve suyun yüzeyden akıtılması ya da kanal açılarak suyun boşaltılması gerekiyor.

Asfalt yol yapılması için Vali Özen inceleme yapılmasını emretti. Ama kanalizasyon ve köyün cbesi yok. Gökçeliler, nakış dikiş kursu açılmasını da istiyorlar.

Köyün konumu güzel, halkı çalışkan. Nitekim kurak bir köy olmasına karşın her yan yeşil. Köy ormanı da büyüyünce Gökçeli daha bir güzel olacak.

Halk çalışkan olduğu için okulunu, camisini, trafosunu, su deposunu kendileri yapmış. Mezarlığın çevresine kendi olanaklarıyla duvar yapmışlar. Ancak yol ve kanalizasyona güçleri yetmiyor.

Ormanın, ağacın değerini bilen Gökçeli köyüne devlet yardım elini uzatmalıdır.

Öğretmen Yetersiz

Baştarafı sayfa 3'te

sınavı vardır aşılması gerekir. Bu öğrenciler yalnız fanrı vergisiyle, altı-yedi yıl resim ve müzik hakkında birşeyler öğrenenlerle eşit koşullarda yarışacak. Bu haksızlık değil mi?

Diğer derslerden söz etmek istemiyorum. Çünkü hem yetkililer hem de veliler okulların durumunu biliyor. Ayrıca gazetemizde defalarca yaz-

dık bu k

Giri

cileri d

nusunda

kü öğrenc

timden

koşullarda

tim alamı

gitimi

vazgeçelim

den başla

rın üzerine

yine tekra

öğretmens

mayalım.

CEMİL AKSOY

Her Türlü Elektrik Otomatik Sistem ve Bobinaj İşleri Yapılır

Saha Mahallesi Necip Mahmut Caddesi No 73

Tlf : 72162

Nizip'te Asayiş

— Baştarafı Sayfa 1'de

dare-inde bulunan 65 AY 003 plakalı otosu ile seyir halde iken Coşkun Tosun'un kullandığı plakasız mobilette çarpışmaları sonucu yaralamalı trafik kazası meydana geldi.

Şahıslar hakkında yapılan tahkikat evrakı ile ilçemiz Cumhuriyet Başsavcılığına sevk edilmiş ilk sorgulamalarına mütakip serbest bırakılmışlardır.

DARP

16.02.1993 günü saat 08.00 sıralarında ilçemiz Belkıs Mahallesi Lale Sokakta Bekir Kılıç şikayetçi bulunarak, Adil Kılıç, Mustafa Kılıç, Ahmet Kılıç tarafından darp edildiğini beyan etmesi üzerine

Şahıslar hakkında yapılan tahkikat evrakı ile ilçemiz Cumhuriyet Başsavcılığına sevk edilmiş ilk sorgulamalarına mütakip serbest bırakılmışlardır.

Darp ve Tabanca teşhiri

16.02.1993 günü saat 10.00 sıralarında ilçemiz İmam Hatip Caddesinde Tahir Tilki, Aydın Bozoğlan ile alarında kavga etikleri esnada Tahir Tilkinin üzerinde bulunan ruhsatlı silahını alan Bozoğlu silah çektiğini iddia etmiş

Şahıslar hakkında yapılan tahkikat evrakı ile ilçemiz Cumhuriyet Başsavcılığına sevk edilmiş ilk sorgulamalarına mütakip serbest bırakılmışlardır.

Türk—İş

Baştarafı Sayfa 1'de

değiştirmek için yalnızca işçilerin değil, sendikasız işçi, memur, dul ve emeklilerin de temsilcisi gibi çalışacaklarını anlattı

Başkanlar kurulunun çalışanların sorunlarıyla karşı karşıya bulunduğu bir dönemde toplandığını işaret eden Bayram Meral, konfederasyon olarak hükümetin vaadlerini yerine getirmesi için mücadele edeceklerini bildirdi.

Japonya'ya

Baştarafı Sayfa 1'de

yönelik faaliyetlerde kullanılmak üzere Türk Eximbanka verilecek.

Hazine ve Dış Ticaret müsteşarlığının açık — lamasına göre Türkiye'den, Samuray piyasası olarak bilinen japon sermaye piyasasına ihraç ettiği tahvillerin toplam bedeli 2 milyar 200 milyon dolara ulaştı.

Nizip'i Seviyorum !

Siz Hâlâ İmsakiye Sipariş Vermediniz mi?

1993 Ramazan İmsakiye Sipariş Vermekte Gecikmeyiniz

İmsakiyelerimizin Bir Üstünlüğü :

1 — 80 gr'lık Avrupa kuşe kağıttır.

2 - Veb ofset baskı tekniğiyle basılmış renklidir.

3 - Ön yüzde firma baskısı, imsak manzaralar arka tarafında da Ve vardır. Böylece uzun süre kullanılanmaktadır.

Unutmayınız Bu Dönemde Yapılacak Reklam İmsakiye İle Yapılan Reklam

Telefon Edene Eleman Gönderilir.

AMAÇ GAZ
VE REKLA
ÖNCE M

TELEFON : (868) 217 52
Saha Mah Kahraman Sokak Günok
NO: 28/C — D - E Nizip

İNAN SİGORT

Merkez: Cumhuriyet Mah. Kuşçu
no.2/1 Nizip Tel: 75109
Şube: Belediye İşhanı kat.2 no.1

HALKI AYDINLATMAK ONU YÖNETMEKTEN ÇOK DAHA ZORDUR

NİZİP

GÜNLÜK SİYASİ BAĞIMSIZ GAZETE

TEL: 71205 Kuruluş : Mart 1968 YIL : 24 Sayı 3628

20 ŞUBAT 1993 Cumartesi

Fiatı 1500 TL

Eşref Bitlis Toprağa Verildi

Uçak kazasında şehit an jandarma genel Ko- utanı Org. Eşref Bitlis üç subay ve bir astsu yın cenazeleri Ankara' törenle kaldırıldı.

Org. Eşref Bitlis için in saban jandarma Ge l Komutanlığı önünde askeri tören yapıldı. Org Bitlis'in Türk bayrağına sarılı tabutu komutanlık önünde hazırlanan katafalk konuldu.

Saygı duruşumun ar - dından Org Eşref Bitlis'- in öz geçmişi okundu. Ge nel Kurmay Başkanı Org Doğan Güreş törende yaptığı konuşmada Org. Bitlis'in bulunduğu bü— tün görevlerde üstün hizmet anlayışı, engin zekası ve ileri görüşlü- güyle daima başarılı ol - duğunu belirtti. Org Bitlis'in jandarma Genel Ko mutanlığını Türkiye'de ve özellikle güneydoğuda terörizmin çok yaygın olduğu bir dönemde devral dığını anlatan Org Güreş kısa sürede genel komu tanlığı yeniden teşkilat - landırdığını yeni eğitim sistemi getirdiğini ve teş kilata büyük bir güç kazandırdığını bildirdi.

Org. Bitlis ve onunla birlikte şehit olan diğer subaylar Cebeci asri Mezarlığında toprağa veril - di. Baş Çavuş Öner'in ce nazesi ise ailesinin isteği üzerine Sivrihisar'a gönderildi.

CHP Gaziantep İl Kongresi Bugün Yapılıyor

CHP Gaziantep il kong resi bugün saat 13.30'da Tuar Düğün salonunda başlayacak. CHP Genel Başkanı Deniz Baykal'ın da Antepe geleceği bildirildi.

CHP Gaziantep il Mec ilisi başkanı Mahmut Dü gün yaptığı yazılı açıkla mada şunları söyledi.

«İlçe kongrelerini ta - mamlayan örgütümüz CHP Genel Başkanı De - niz Baykal'ın il kongre - mize katılmak üzere şeh rimize gelmesinden bü— yük bir onur ve Mutluluk duymaktadır. Türkiyede'-

Devamı Sayfa 3'te

Diyoruz ki:

****

H. Hüseyin İNCE

Alkışlanacak Muhtar

İki gündür Gökçeli öyünden söz ediyoruz. ebep, Köy Muhtarı Hü- yin Karakan'ın ileriye mük ağaçlandırma ça- sı.

18 Şubat tarihli nüs- amızda Gökçeli köyünü anşet yapmıştık. Ama al önemlisi Gaziantep alisi asfalt ve yol için çalışma başlatmaya söz rdi. Yine Vali Bey fut- ol sahası yapılması i- in İl Spor Müdürlüğüne mir verdi. Sayın Vali Ö- n, Gökçelide sıcak bir tam buldu. Bundan iyle Gökçelilerin istek- rine daha bir olumlu ba ş beklenebilir.

Nizip Kaymakamı Sa- n Kulan, birçok kez Gökçeliye gidip geldi. öylülerle yakınlık doğ- u. Sayın Kulan, köylüle- n dertlerini gördü ve ye nde cinledi. Gökçeli — in istekleri artık daha ir öncelik alacaktır.

Kaymakamlığın daire mirleri oradaydı. Onlar da gördüler Gökçeliyi ve tanıdılar Gökçelileri.

TRT ve basın da oradaydı. Gökçeli köyünü tanıdılar ve tanıttılar. Sözgelimi bizi birçokkez Gökçeliye çağırdılar. Zaman bulup gidemedik. A ma ağaçlandırma vesilesiy le gittik. Köylülerle sohbet edip meselelerini öğ- vendik. Nitekim istekle— rini dünkü nushamızda özet biçiminde de olsa verdik. Bugün de Gökçe li Muhtarı Sayın Hüse yin Karakan'dan zevkle sözediyoruz. Bundan böy le de Gökçelilerin yanın- da olacağız. .

Gaziantep Türkiye'nin orman fakiri illerinden biri. Bu bakımdan, An— tep ili dahilinde koruluk ve ormanlık yönündeki çabalardan daha hayırlı ve yararlı iş düşünemiyoruz. Çünkü orman bir bölgenin sağlık ölçüsüdür, güzellik ölçüsüdür.

Devamı sayfa 3'te

Kilis Küçük sanayi sitesine 5 milyar lira kredi verildi

Sanayi ve Ticaret Bakanlığı Kilis Küçük sana yi Sitesi (KSS) inşaatı - nın tamamlanması için 5 milyar lira Kredi tah - sis etti

Kaymkamı Mesut Kır- calı, kredinin vadesinin insaatın bitmesinden bir yıl sonra başlayacağını ve on yılda eşit taksitler le tahsil edileceğini söy- ledi .

250 işyerinden oluşan Kilis Küçük Sanayii Site sinde 200 öğrenci kapasi teli çıraklık eğitim Mer kezi konferans salonu ve kafeterya gibi öteki sos- yal tesisler de yer ala— cak. Kilis Küçük sanayi sitesinin 1994 yılı sonun- bitirilmesi planlanıyor.

Gaziantep'te 1.4 milyon hayvan aşılandı

Gaziantep'te hayvan hastalıklarıyla mücadele den olumlu sonuç alındı- ğı toplam 1 milyon 442 bin 747 hayvanın çeşitli hastalıklara karşı aşılan dığı bildirildi.

Tarım İl Müdürlüğün den yapılan açıklamaya göre; il genelinde hayvan hastalıklarına karşı ger çekleştirilen aşı çalışma

Devamı Sayfa 4'de

Yugoslav savaş suçluları yargılanabilecek

BM Güvenlik Kon— seyi eski Yugoslavya top raklarında savaş suçu iş- leyenlerle insan haklarını ihlal edenlerin yargılan- ması için uluslararası mahkeme kurulmasını sağlamak üzere bir ka— rar tasarısı üzerinde an- laştı.

Güvenlik Konseyi dö- nem başkanlığını yürüt- ten Fas Büyükelçisi, top- lantıdan sonra yaptığı a-

Devamı Sayfa 4'de

Konferans: Medine Anayasası

Milli Gençlik Vakfı Nizip Temsilciliği Medi- ne Anayasayı konulu bir konferans düzenledi.

Konuşmacı Sayın M. Bedri İnce tahtacı Bugün saat19.30 da başlayacak olan konferans, Belediye Sinema Salonunda verile cek. Konferansın halka a- çık olduğu bildirildi.

NİZİP GAZETESİ

Sahibi
H. Hüseyin İnce

Yazı İşleri Müdürü
A. Füsun İnce

Basıldığı Yer :
DİRLİK MATBAASI

Belediye Sitesi No. 14
Telefon: 71205
N İ Z İ P

ABONE ÜCRETİ
YILLIK
350.000 TL.
(KDV Dahil)

İLAN TARİFESİ
Resmi İlanlar tek sütun santimi 11.
keme İlanları tek sütün santimi 3.
Parti, Dernek, Şirket, Kooperatif Kon
zük İlanları, Teşekkür, Başsağlığı İla
fiatlarla yayınlanır. Reklamlar pazar

Tarım köşesi

Fidan dikim mevsimi geldiği için 3 gün bu konuda bilgi vereceğiz Çiftçilerimize yardımcı olacağını umuyoruz.

Meyve Fidanlarının Dikimi

ORHAN GÜNYOLU
İlçe Tarım Müdürü

Dikim Zamanı. Ağaçlar yapraklarını döktükten, ilkbaharda dallarına su yürüyünceye kadar olan zaman içinde fidan dikilebilir. Kışları ılık geçen bölgelerde sonbaharda, kışları çok sert ve donlu geçen bölgelerde ise ilkbaharda fidan diknek en doğru işlemdir.

Dikim Budaması: Meyve fidanları dikimden önce mutlaka dikim budamasına tabi tutulmalıdır. Dikim budamasının amacı; Fidanların söküm esnasında zedelenen, ezilen, kopan kök kısımlarını kökün sağlam yerinden kesmek, birbiri üzerine binen kökleri ayıklamaktır. Budamaya uygun olarak ağacın tacı ile kökü arasındaki dengeyi bozmamak için taç kısmından bir kısım dallar azaltılır Bu şekilde dalların uçlarında bulunan ve daha erken uyanan gözler kesilmiş olurki, bu ağacın uyanmasını geciktirir ve fidanın tutunmunu kolaylaştırır. Dikim budamasında amaç, kök ile taç arasındaki dengeyi sağlamaktır.

Dikim budaması yapılmayan fidanlar ilkbaharda gövde ve gözlerde toplanan besin maddelerinin yardımıyla çabucak sürer. Fakat kök henüz bu sürgün ve yaprakların su ihtiyaçlarını karşılayamadığından kurumaya başlar. İşte bu nedenledirki bizdeki dikim budamasını yapmayan çiftçilerimiz. Gün dönmeden fidanın tutup tutmadığı belli olmaz demektedir.

Fidan Dikimi. Dikim budaması yapılmış olan fidanlar artık dikime hazırdır. Fidan dikimi için açılan çukurlar dikimden iki hafta öncesine kadar açık bırakılır. Böylece çukurdan çıkan topraklarla çukurun içi ve kenarlarındaki topraklar güneş yağmurun etkisiyle tavlanır. Fidan dikiminde mutlaka dikim tahtası kullanılmalıdır. Açılan çukurun tabanına yanmış gübre ve toprak karışımında kümbet yapılır ve fidan kökleri bu kümbet üzerine oturtulur. Fidan mut

● Devamı Sayfa 4'de

Matbaamızda
Lastik Mühür Ve
Cilt İşleri Yapılır

Bulgurcular Zirai Sübvansiyo Yararlanmak İstiyo

Gziantep Bulgur Sanayicileri Derneği Başkanı hfan Kılınç Zirai ürünle ıe uygulanan subvansiyondan yararlanmak istediğini söyledi.

Zirai kesime uygulanan sübvansiyonun 1992 yılında 30 trilyon lira dolayında olduğunu belirten Kılınç zirai stopajın yüzde 1 e düşürülmesini istedi.

Kılınç bulgur sektörü nün geliştirilmesi ve ihracatta istenilen gelişme nla sağlan zirai st Vergisi ve gisi konul sılan görü kavuşturul li olduğunu

TV'DE BUGÜN

1 PROĞRAM

07.58 Açılış
08.00 Çizgi Film
G. İ. Joe
8.15 Çizgi Film
Woof
09.20 TRT Çocuk Korosu
09.05 Çizgi Film
Cizmeli Kedi
10.30 Çizgi Film
Küçük Dedektifler
10.00 Haberler
10.10 Maytap
11.45 Dizi Film
11.10 Kamera Sizde
12.35 Dizi Film
İmdat
13.00 Haberler
13.40 Sinema
14.50 Müzikli dakikalar
15.00 Haberler
15.10 Dizi Film
16.40 Hafta Sonu
18.00 Haberler
18.10 Hafta Sonu
19.25 Dizi
Umut Taksi
19.18 Yarışma
Evliliğe Doğru
20.00 Haberler ve Hava Durumu
20.40 Spor
22.55 Eğlence
23.00 Sinema
23.50 Dizi Film
Alacakaranlık Kuşağı
00.00 Haberler

2 PROĞRAM

09.58 Açılış
08.40 Çizgi Film
...55 Galaxy Süvarileri
10.30 Çizgi Film
Uçan Küçük Ayılar
11.00 Devlet Konser Salonlarından
13.00 Belgesel
13.25 sirk
14.00 Dizi Film
Monace Franze
15.35 Gençlerin dünyası
16.00 Belgesel
Evrensel Bilim
16.25 Şimdi Caz
17.35 Sinema
18.30 Sanat 2000
19.00 Akşam Bülteni
19.15 İngiltere Ligi
20.55 Dizi Film
21.25 Geçmişin aynasından antika
22.00 Gece Bülteni
22.40 İspanya Ligi
00.05 Sinema

İnterSTAR

07.00 Çizgi Film
roudrunner
07.25 Çizgi Film
07.50 Çizgi Film
Roma Devri
08.15 Çizgi Film
Taş Devri
09. 05 Çizgi Film
... Tiny Tonn
Maceraları
09.55 Çizgi Film
Ninja Kaplumbağalar
Scouby De
09.30 Dizi Film
10.55 Dizi Film
11.50 Star Dance
12.00 Çizgi F
... Young
12.10 Dizi Fil
Yenilmez
13.15 Dizi Fil
15.10 Dizi Fil
Simon ve
16.10Otomobil
16.25 Dizi Fil
Ajan 12
17.35 Dizi Fil
17.30 Motor S
19.30 Ana Ha
21.25 Bir Cu
Eğlencesi
21.10 Hop Ter
soruda 250
21.45 Inter S
22.00 Sinema
23.00 Dizi Fil
Otoscop
01.00 Yasemin
00.40 Haberler
00.55 Sinema
0..20 Yüksek
03.20 Şov Dün
04.10 Dizi Fil
saray mu
05.30 Dizi Fil
Bırak Teaue
06.40 Dizi Film
06.15 Dizi Film
06.40 Çizgi Fil
Ninjo Kaplum

TOROS

TOROS GÜBRE

Zirai İlaç Zirai Alet ve Hibrit Tohum

Merkez: Saraç Yokuşu no:38

Şube: Buğday Pazarı no:5 NİZİP

TEL: 748 46

FAX: 710 01

Uçak Seferleri

ANKARA/GAZİANTEP
KIŞ TARİFESİ

	Ankara kalkış	Gaziantep varış
Günler	Saat	Saat
Pazartesi	15.25	16.35
Salı	15.25	16.35
Çarşamba	15.25	16.35
Perşembe	15.25	16.35
Cuma	15.25	16.35
Cumartesi	15.25	16.35
Pazar	15.25	16.35

İSTANBUL / GAZİANTEP DİREK SEFERLER

	İstanbul kalkış	Gaziantep varış
Günler	Saat	Saat
Salı	09.15	10.55
Perşembe	09.15	10.55

GAZİANTEP /ANKARA KIŞ TARİFESİ

	Gaziantep kalkış	Ankara varış
Günler	Saat	Saat
Pazartesi	17.25	18.45
Salı	17.25	18.45
Çarşamba	17.25	18.45
Perşembe	17.25	18.45
Cuma	17.25	18.45
Cumartesi	17.25	18.45

GAZİANTEP /İSTANBUL DİREK SEFERLER

	Gaziantep kalkış	İstanbul varış
Günler	Saat	Saat
Salı	11.45	13.30
Perşembe	11.45	13.30

CHP

Bastarafı sayfa 1'de

deki sosyal demokratlara yeniden birleşme çağrısında bulunuyoruz. Birlik ten kuvvet doğar, gelin birleşelim. El ele verelim çocuklarımıza bırakabileceğimiz yaşanabilir bir vatan bırakalım.»

Mahmut Düşünen Antep lileri, Başkan Deniz Baykal'ı karşılamaya da çağırdı.

Alkışlanacak Muhtar

— Bastarafı Sayfa 1'de

«Orman yağmur yağmurun yularıdır» derler. Doğrudur da. Bölgemizdeki kuraklık düşünülürse, ormanın önemi bir kez daha anlaşılır.

Çocukluğumuzda Nizip Çayının suyu boldu. Arık'da hep su bulunurdu. Geverlerden sular yeniden çaya akardı.

Ama o dönemde dere köylerinden sürekli odun da gelirdi eşek yükleri biçiminde. Sorum — sırasıca kesildi meşe ağaçları. Açıkası yağmurun yuları koptu. Yağmuru çekemedik. Bu kez, Nizip Çayı vadisi boyunca yer alan güzelim bahçeler su suzluktan kurudu. Hatta buraların önemli bir kısmı arsa oldu ev oldu. Ama iş bu kadarla kalmadı. Nizipli sebzesini meyvesini dışardan getirmeye başladı.

İşte Hüseyin Karakanın ağaçlandırma çabası, köylerimize, muhtarlarımıza güzel bir örnek oluşturuyor. Kendisini kutluyoruz. Nizip'in kuzey ve batısında çıplak tepeler çok. Bunlar tez elden ağaçlandırılmalıdır. Kaymakamlık ve Belediye de bu yönde özendirici çabalara girmelidirler.

Nizip cennet gibi bir belde. Ama ormansız cennet düşünülebilir mi?

BİZ KADINLAR

FÜSUN

Okul Aile Birlikleri ve Koruma Dernekleri

Okul Aile Birlikleri ve Koruma Dernekleri okul yönetimiyle elele çalıştığı zaman okula yapacağı katkı azımsanmayacak boyutlardır. Oysa Nizip'te henüz bu çalışmanın yerleşmediğini görüyoruz.

Okul Koruma Derneğine seçilen kişilerin hâlâ yalnızca kendi cepleri oranında katkı sağlaması geleneği sürüyor Nizip'te.

Oysa bu bir dernekler. Dernekler yasasının izin verdiği faaliyetleri gerçekleştirir ve elde edeceği geliri okul için harcar. Okul Aile Birlikleri Koruma Derneklerinin yardımcısıdır. Her girişime katkıda bulunur fakat para toplama ve harcama yetkisine karışmaz. Böyle olunca Okul Koruma Dernekleri ne seçilen kişiler, çaylar, yemekler, küçük piyangolar, kermesler, geziler... düzenleyerek okula gelir sağlarlar Kendi maddi güçleri oranında katkıda bulunurlar. Ama iş yalnızca onların maddi gücüne kalırsa, doğal olarak okula katkı sınırlı kalır Böyle durumlarda, görev almaktan da çoğu kimse kaçınacaktır.

Okul Koruma Derneği üyesi birinin bulunduğu toplulukta «Nizip'teki Koruma Dernekleri çalışmıyor.» dedim Üye itiraz etti hemen. Kendi bütçelerinin elverdiği orandaki katkıyı anlattı. Sözüm yanlış anlaşılmıştı Çünkü ben okula yardımcı olmuyorlar demek istememiştim. Çalışmıyorlar derken, hem okula gelir sağlayacak hem de sosyal ilişkileri geliştirecek düzenlemeler yapmıyorlar demek istiyordum.

Öğretim yılı başında düzenlenecek bir tanışma çayı, bahar aylarında velileri bile kapsamına alacak gezi, yıl sonu yaklaşırken yemek... gibi etkinlikler, okula verilen hizmet karşılığı gelir getirir. Açıkcası, kayıt sırasında göründen ne koparsa demek yerine: «gel tanış, eğlen ve bunun karşılığında ver» denirse katılım daha çok olacaktır.

Okul bünyesindeki ana sınıflarına koruma dernekleri yol gösterici olursa, bu sınıflar bile okulun küçük giderlerini karşılamada yardımcı olabilir.

Koruma Derneği, yöneticilerinin kendi maddi olanaklarıyla değil, yapacağı faaliyetlerle okula yardımcı olacaktır. Açıkcası, cebi doludan önce koşturacak zamana olan kişi ister bu tip dernekler. Hatta bu nedenle İz-

Devamı sayfa 4'de

Meyve Fidanlarının Dikimi

Baştarafı Sayfa 2'de —

laka hangi derinlikte sökülmüş

ise (Yani toprak seviyesinin hizasından) kesin olarak aynı derinliğe topraktan sökülmüş seviyesine dikilmelidir. Açıkçası aşı yeri topraktan 5 — 6 cm yukarıda kalmalıdır. Keşinlikle aşı yeri toprağın altında bırakılmamalıdır. Diğer bir dikkat edilecek konu ise fidanın aşı yönü bölgenin hakim rüzgarı yönüne bakacak şekilde dikilmelidir. Bu şekilde çukura yerleştirilen fidan yanmış ahır gübresi ile karıştırılan üst toprakla doldurulur ve iyice bastırılır. Bölgede şiddetli rüzgar varsa fidanın dibine bir hercek dikilir ve fidan 8 (sekiz) şeklinde bir iple bağlanarak bolca aşağıda tepecemek suretiyle bastırılır. Daha sonra bolca can suyu verilir. Can suyu kesinlikle verilmelidir. Yağmurlu havalarda nasıl olsa yağmur yağacak diye vaz geçilmemeli ve can suyu mutlaka verilmelidir. Fidan dikiminde en önemli nokta derin dikimden kaçınılmalıdır.

Eğer bölgede kış soğukları şiddetli oluyorsa fidanın dikimi sırasında sadece kök kısmı budanır ve taç kısmı budanmaz. Taç kısmında kış soğukları geçiktikten sonra budanır. Yüksek boy çeşitlerde tepe 120 cm den, bodur çeşitlerde ise tepe 80 — 90 cm den vurulur.

Okul Aile Birliği ve Koruma Dern

Baştarafı sayfa 3'te

mir'de tanıdığımız yönetici özellikle ev kadınlarının aday olmasını isterlerdi. Aile Birlikleriyle Koruma Dernekleri en az onbeş gün arayla bir araya gelir, neler yapabileceklerini görüşürdü. Onların düzenlediği eğlencelerde tanışan veli—

ler, doğ... bir ve ... birliğiyle d... dımcı olmak... lardı.

Evet Aile ... ma Derneği ... kanları kep... okullara ye... lar da çalış... lurlar bize ...

CEMİL AKSOY

Her Türlü Elektrik Otomatik Sistem ve Bobinaj İşleri Yapılır

Saha Mahallesi Necip Mahmut Caddesi No 73
Tlf : 72162

Gerekli Telefonlar

Devlet Hastanesi	75400
Sağlık Ocağı 1 nolu	71155
Sağlık Ocağı 2 nolu	74653
Verem Savaş Dispanseri	71091
Yangın	996 ve 73900-43
Savcı	71066-71068
Jandarma	71056
Polis Acil Servisi	155
Polis	71702
Trafik	75474
PTT Arıza	021
PTT Santral	72000
Şehirler ve Uluslararası Kayıt	051
Elektrik Arıza	72627
Su Arıza	73900-27-42
Belediye	73900
Belediye Özel Kalem	71926
Devlet Demir Yolları	71172
Otogar	71689
Turistik Otel	71684
Gençlik ve Spor Md.	71789
Ziraat Odası	71287

Gaziantep'te

Baştarafı sayfa 1'de

larında 135 bin 280 büyük baş hayvan şap ve sığır vebasına, 361 bin 785 küçükbaş hayvan çiçek, 299 bin kanatlı newcastle hastalığına 130 bin hayvan da tuduza karşı aşılandı.

Yetkililer bu yıl 491 bin 572 küçük büyük ve kanatlı hayvanın çeşitli hastalıklara karşı aşılanacağını söylediler.

Yugoslav

Baştarafı sayfa 1'de

çıklamada, tasarının genel sekreter Butros Gali'ye uluslararası mahkemenin kuruluşuna ilişkin ayrıntıları belirleme görevi verdiğini bildirdi.

Gelecek hafta oylanması gereken tasarı kurulacak mahkemenin eski Yugoslavyada Ocak 1991 den sonra işlenen savaş suçlarını ele alınmasını öngörüyor.

Nizip'i Seviyorum !

Siz Hâlâ İmsakiye Siparişi Vermediniz mi?
1993 Ramazan İmsakiye Siparişi Vermekte Gecikmeyiniz

İmsakiyelerimizin Bir Üstünlüğü :

1 - 80 gr'lık Avrupa kuşe kağıttır.
2 - Veb ofset baskı tekniğiyle basılmış ... renklidir.
3 - On yüzde firma baskısı, imsak ... manzaralar arka tarafında da Ved... vardır. Böylece uzun süre kullanılmaktadır.

Unutmayınız Bu Dönemde Yapılan ... Reklam İmsakiye İle Yapılan Reklam...

Telefon Edene Eleman Gönderilir.

AMAÇ GAZETE ... VE REKLAM ... ÖNCE KA...

TELEFON : (868) 217 52
Saha Mah. Kahraman Sokak Günok ...
NO: 28/C. — D - E Nizip

İNAN SİGORTA

Merkez: Cumhuriyet Mah. Kuşçu ...
no.2/1 Nizip Tel: 75109
Şube: Belediye İşhanı kat.2 no.14

HALKI AYDINLATMAK ONU YÖNETMEKTEN ÇOK DAHA ZORDUR

NİZİP

GÜNLÜK SİYASİ BAĞIMSIZ GAZETE

TEL: 71205 Kuruluş : Mart 1968 YIL : 24 Sayı 3629 Fiatı 1500 TL

22 ŞUBAT 1993 Pazartesi

Et Fiyatı Tırmanıyor

Nizip'te et fiatlarının ederek yükseldiği ve da a da yükseleceği belir - liyor.

Bu durmdan Niziplile: akınırken , kasapların da memnun olmadığı bil diriliyor.

Et fivatlarının 35 bin liradan 40 bin liraya çıktığını ve ve daha da yük selme olasılığının bulu duğu kanaatinin yaygın olduğunu belirtmemiz üzerine bir kasap şunları söyledi.

«Yükselebilir. Çünkü Nizipli kasaplar kendi başlarına karar alamıyor lar. Antep e bağlıyız.Şim di orada etin kilosu 55 - 60 bin lira. Nizip'te 40 - 45 bin liradan satıyoruz Ama Antep et fiyatını yüksel tikçe biz de yük seltmek durumundayız. Aslında fiyat artışından biz de memnun değiliz. Fiyatların düşük olması bizim de lehimize. Ancak et fiyatları yine artabilir.

Hep Antep e bağlıdır Niziplile: ya, su et fiyatları iyice sıkmaya başla

Devamı Sayfa 3'te

Halk Kütüphanesinde Radyasyon Tartışılacak

Bugün Halk Kütüp - hanesinde Radyasyon konusunda bir konuşma yapılacağı ve tartışılacağı bildirildi.

Iki haftada bir, Pazar tesi günleri yapılan Ha - remlar Toplantısının bu günkü konusu radyasyon Gazetemiz sahibi Doç. Dr. Hüseyin Inci'nin konuşmacı olarak katılacağı toplantı saat 13 de başlıyacak. Konuşmayı ise dinleyicilerin sorulu ce - vaplı tartışmaları izleyecek.

Kütüphane Müdürü Serap Sayın Nizipli hanımları Radyasyon konusundaki toplantıya davet ettiğini bildirdi

Emlakçılık Okulu Açıldı

Neredeyse her köşe başında rastlamaya başladığımız emlak komisyoncuları artık okuldan yetişecek.

Gözde meslekler ara - sında yer almaya başlayan ve her mahalledeki bakkal, manav ve kasa - dan bile gayriresmi ola - rak yaptığı emlak ko - misyonculuğunun ciddi bir meslek olarak kabul edilmesi ve herkesin ya pabileceği bir iş olmaktan çıkarılması için büyük çaba harcayan emlakçılar sonunda meslek lerini «okullu» yapmayı başardılar.

Emlak Komisyonculuğunun ciddi bir iş olduğunu sık sık dile getiren İTO Meslek Komitesi Başkanı Ceyhan Uras'a Yalın Erez'in de destek vermesi sonucunda Milli Eğitim Bakanı Köksal Toptan da uygun görünce Emlak Komisyonculuğu, Ankara Sincan'daki Ahmet And İçen Ticaret Lisesi'nde bir ders olarak okutulmaya başlandı.

Bankalar Dolandırılıyor

Kredi fareleri, geçen yılın ilk dokuz ayında bankalardan 2.2 trilyon lira daha götürdüler. Bankaların tahsili gecikmiş olacakları geçen yılın ilk dokuz ayında. 2.2 trilyon lira gibi yüksek bir düzeyde artarak 9 trilyon liraya yaklaştı.

Türkiye'de faaliyette bulunan kamu, özel ve yabancı tüm bankaların takipteki kredi alacaklarının Eylül ayı sonunda 8 trilyon 708 milyar liraya yükseldi.

Tahsili gecikmis ola -

Devamı Sayfa 2'de

Aralık'da 10 milyar liralık Senet protesto edildi

Ticari alışı sağlayan, ödemler dengesinde ö - nemli rol oynayan se -

Devamı Sayfa 2'te

Hafızpaşa Mahallesinde Su Sıkıntısı

Hafızpaşa Mahallesi susuzluk sıkıntısı çekiyor. Birkaç gündür su verilmeyen mahallede, kadınların ve kızların sabahleyin ilk işleri Namık Kemal Mahallesine gidip su getirmek olduğu bildiriliyor.

Bir süreden beri günaşırı verilmeye başlanan suyun kış günü kesilmesi, Niziplileri tedirgin etti.

BİZ KADINLAR

FÜSUN

Kalem Doktorları

19 Şubat Cuma günü öğleden sonra Salih Ekmekçi Merkez Sağlık Ocağı'na hasta olan iki oğlumu götürdüm. Küçük oğlum bir gece önce ateşlenmişti. Her ikisinde de üşütme vardı. Gelişi güzel ilaç kullanmak istemediğim için doktora görünsünler diye düşünmüştüm. Çünkü yıllardır aynı yöntemi uyguluyorduk. Doktorun önerisi olmadan antibiyotik kullanmıyorduk.

Doktor Abdi Özaslan'ın yanına girince ben çocukların üzerlerinin çıkarmaya başladım. Ama âtkılar elimde kaldı. Çünkü mantoları açmaya sıra gelmeden reçete hazırdı. Yalnızca «balgam çıkarıyor mu ve kaç yaşında» diye sordu. Elime verilen sağlık karnelerimizi ve reçeteyi yukarıda onaylatmamız istendi.

İstenileni yaptım İçime sinmemişti. Sağlık Grubu Başkan Vekili Dr. Mehmet Gümüş'e olayı anlatıp doktoru uyarmasını istemek üzere onun odasına gittim. Kendimi tanıtıp olayı anlattım. Aldığım yanıt «resmi olursanız öyle oluyor» oldu. «Yani resmi hasta insan değil midir?» diye sordum. Orada karşılaştık-

Devamı Sayfa 4'te

NİZİP GAZETESİ

Sahibi :
H. Hüseyin İnce

Yazı İşleri Müdürü
A. Füsun İnce

Basıldığı Yer :
DİRLİK MATBAASI

Belediye Sitesi No. 14
Telefon: 71205
N I Z İ P

ABONE ÜCRETİ
YILLIK
350.000 TL.
(KDV Dahil)

İLAN TARİFESİ
Resmi İlanlar tek sütun santimi 11.000
keme İlanları tek sütün santimi 3.000
Parti, Dernek, Şirket, Kooperatif Kon
zük İlanları, Teşekkür, Başsağlığı İlan
fiatlarla yayınlanır. Reklamlar pazar

BİR KONUGUMUZ VAR

Safiye Selma OĞUZ

Atatürkçülük Veya Kemalizm

Birkaç gün önce Halk Kütüphanesindeki kadın lar toplantısının konusu Atatürçülüktü. Görev a lan arkadaşlarımız çok güzel hazırlanmışlardı Onları dinlerken oku' yıl larımı hatırladım. Bir an da kendimi sınıfta der. dinleyen öğrenci gibi gör düm. Öğretmenlerimiz A tatürk'ü ve Atatürkçülü gü bize anlatıyordu. Ata türk'ü ve yapıtlarını öğ renmek için büyük bir is tek duyuyordum. O istek le Atatürkle ilgili bulabil diğim her yazıyı okuyor, oturdukça daha fazlasını istiyordum. Atatürkçülü gü öğretmeni böyle baş lamıştı.

Arkadaşımız Füsun in ce Atatürkçülüğün ne olduğunu bize anlatırken öğrencilik yıllarında öğ rendiklerimin geçerliliği ni her zaman koruduğu nu ve dahada güncelleşti ğini gördüm. Füsun ha nım Atatürkçülüğü çeşit li kaynakların verilerine göre tanımladı. Bunlar dan biri Türk Dili Kurumunun sözlüğünde yer a lan şu tanımlamaydı: Türkiyenin çağdaş uygarlık düzeyine gelebilmesi için Atatürk'ün toplumsal, siyasal, ekonomik ve kültürel yönlerden ileri sürdüğü ve devrimlerin gerçekleşmesinde uyguladığı ilkeler ve bu ilkelere bağlılık. Diğer bir tanımlama Tarık Zafer Tunaya'nın'kiydi. «Atatürkten çıkan ve onunla gelişen fikirler ve olaylar bütündür.»

Atatürkün ilkelerini bilmeden Atatürkçülüğü kavramak mümkün değildir. Atatürkün devlet anlayışına hakim olan ilkeler Milli Devlet, tam bağımsızlık ve egemenlikten. Atatürk ilkelerinin temelinde Milliyetçilik vardır. Cumhuriyetçilik, halkçılık, devletçilik, laiklik ve inkılapçılık bir likte Atatürkçü düşünce sistemini oluşturur. Prof. Dr. Turhan Feyzioğlu A tatürkçü milliyetçilik anlayışını akılcı, çağdaş, medeni ileriye dönük, demokratik toplayıcı, birleştirici, yücelticj, insanı barışçı olarak yorumlayor.

Atatürk Milliyetçiliğinde esas alınan ortak geçmişe, ahlaka Tukuka sahip bulunmaktır. Halkçılık demokrasi anlamını taşır. Atatürk ilkeleri bir birleyle ayrılmaz bir bütündür. Atatürk, Devletçiliğinin özel teşebbüs hürriyetine engel olmayacağı belirtilmiştir. Devlet ve fert birbirine karşı değil, birbirinin tamamlayıcısıdır.

Atatürkün ilkelerinden biride laikliktir. İnkılapçılık ilkesi ise durağan bir toplumu değil. sürekli değişime açık bir toplumu anlatır.

Laiklik hedef alınarak Atatürk ilkelerine saldırılar islamiyetin doğuşu ile ilkelerin doğuş nedenlerinin farkında değiller. İslamiyeti iyice araştırıp öğrenmemiş bir kimse yeni bir devletin temelini atarken Onun çizgisini izlemeyi beceremezdi diyerek Füsun Hanım sözlerini noktalıyordu. katılıyorum ona.

Atatürkün ilkelerini anlatmak elbette bu kadar kısa bir zamana sığmaz. Yazdıklarım konus-

● Devamı Sayfa 4'de

Bankalar Dolandırılıy

Baştarafı sayfa 1'de

cak sorunun en fazla devlet bakanlarında yaşandığı belirlendi. Toplam alacakların yüzde 70'inden fazlasını oluşturan 6 trilyon 142 milyar liralık kısmını devlet bankalarının takipteki alacakları oluşturuldu Devlet bankaları ki alacakları 1991 yılı s trilyon 946 taş gösterdi

TV'DE BUGÜN

1 PROĞRAM

06.58 Açılış
06.45 yayçep
07.00 Gün Başlıyor
08.00 Haberler
8.10 Gün Başlıyor
10.00 Haberler
10.10 Çizgi Film Binbir Amerika
10.20 Arkası Yarın Ölümün Eşiğinde
10.55 Kadın Sanatı Ah Şu Komşularımız
11.35 Müzikli Dakikalar
11.25 Arkası Yarın Telefondaki Ses
12.35 Bir Solist
13.00 Haberler
13.15 Arkası Yarın Tutku
13.40 Sinema
15.00 Haberler
15.10 Arkası Yarın Kirli Yüz
16.00 Çocuk Kuşağı
17.20 Bu Toprağın Sesi
18.00 Haberler
18.10 Gençliğin Dünyası
18.30 Anadolu'dan Görünüm
19.03 Akşama Doğru
20.00 Haberler ve Hava Durumu
20.40 Spor
21.00 Yarışma
21.40 Zeki Metin'le
22.40 Sinema
00.10 Kamera Sizde
00.50 Dizi Film
01.45 Sinema
03.30 Bir Solist
04.07 Sahne Özel Prog—
06.00 Bizim Eller

2 PROĞRAM

08.10 Açık Lise
09.30 Açık Öğretim
12.00 GAP TV'ye Geçiş
17.00 Açılış
17.20 Arkası Yarın Sevgi Bağları
18.18 Arkası Yarın Yalan Rüzgarı
19.00 Akşam Bülteni
19.20 Spor Panorama
20.25 25. Kare
20.50 Tarihte Bu Hafta
21.15 konser
22.00 Gece Bülteni
22.40 Açık oturum
23.25 Video Mix

GAP

11.58 Açılış ve Program
12.00 Çizgi Film
12,25 Herşeyden Önce Sağlık
12.40 Belgesel
13.30 İsteklerle Başbaşa
14.00 Haberler ve Hava Durumu
14.16 Doludizgin
15.58 Tarım Sağlık
16.30 Gide Gide GAP
17.45 TV 2'ye Geçiş

İnterSTAR

07.08 Dizi Film
07.30 Dizi Film Bırak Beauer Yapsın
08.00 İyi Günler

Türkiye
09.30 Dizi Film Emperatriz
10.15 Dizi Film Santa Barbara
10.50 Sinema
12.30 Inter S
12.30 Dizi Film San Fransisko
13.50 Arkası Sevgi İş
14.10 Arkası Başka B
15.30 Çizgi F İhanet
16.00 Çizgi F Ninjo Kaplum
16.40 Çizgi F roudrunn
16.25 Dizi Film
17.00 InterSTA
17.30 Dizi Film Cesur ve
17.35 Dizi Ajan 12
18.00 Ayna A
18.30 Dizi Film A Takım
19.30 Ana Hab
20.00 Teleobjek
21.10 Hop Ter soruda 250
22.00 Sinema
23.00 Haberle
23.30 Gecenin
00.40 InterSTA
01.10 Dizi Film
03.25 Eğlence
04.10 Laf Laf A
05.20 Konser
06.40 Çizgi Fil

TOROS

TOROS GÜBRE

Zirai İlaç Zirai Alet ve Hibrit Tohum

Merkez: Saraç Yokuşu no:38

Şube: Buğday Pazarı no:5 NİZİP

TEL: 748 46

FAX: 710 01

Uçak Seferleri

ANKARA/GAZİANTEP
KIŞ TARİFESİ

	Ankara kalkış	Gaziantep varış
Günler	Saat	Saat
Pazartesi	15.25	16.35
Salı	15.25	16.35
Çarşamba	15.25	16.35
Perşembe	15.25	16.35
Cuma	15.25	16.35
Cumartesi	15.25	16.35
Pazar	15.25	16.35

İSTANBUL / GAZIANTEP DİREK SEFERLER

	İstanbul kalkış	Gaziantep varış
Günler	Saat	Saat
Salı	09.15	10.55
Perşembe	09.15	10.55

GAZİANTEP /ANKARA KIŞ TARİFESİ

	Gaziantep kalkış	Ankara varış
Günler	Saat	Saat
Pazartesi	17.25	18.45
Salı	17.25	18.45
Çarşamba	17.25	18.45
Perşembe	17.25	18.45
Cuma	17.25	18.45
Cumartesi	17.25	18.45

GAZİANTEP /İSTANBUL DİREK SEFERLER

	Gaziantep kalkış	İstanbul varış
Günler	Saat	Saat
Salı	11.45	13.30
Perşembe	11.45	13.30

Aralık'da 10 milyar

-- Baştarafı Sayfa 1'de

net protestoları 1992 yılının Aralık ayında arttı.

Gaziantep Ticaret Odası'nca TC Merkez Bankasına gönderilen verilere göre, Aralık ayında Türkiyede 10 milyar 925 milyon dolar senet protesto oldu. Protestolu senet sayısı ve miktarı bakımından Gaziantep 17. inci sırada yer alırken İstanbul, İzmir ve Ankara ilk üç sırayı paylaştılar.

TC Merkez Bankasınca 76 ilde poliçe ve bonoların ödenmemeleri nedeniyle bankalar tarafından keşide edilen 1992 yılı Aralık ayına ait iller itibariyle Gaziantep'te 10 milyar 585 milyon lira-lık 734 senet protesto işlemi gördü.

Yapılan açıklamada Türkiye genelinde protesto olan senet sayısı 72 bin 363'ü bulurken bu rakam miktar olarak 1 trilyon 145 milyar liraya tekabül ediyor.

Et Fiyatı

Baştarafı Sayfa 1'de

dı. Antep'teki kazançla Nizip'teki aynı mı ? Hep ölçü Antep ve hep kararlar Antep'ten çıkmaya başladı. Niziplıler başta esnaf olmak üzere buna bir çare bulmalıdırlar. Nizip adına kararları Antepliler almamalı. Çünkü bundan tüm Niziplıler zarar görüyor.

Nizip'i Seviyorum !

TOMURCUK

Edebiyat Sanat Köşesi

Abdülkadir BAKIRCI

Tasavvuf Edebiyatının Doğuşu 2

Vahdet—i vucut

İnsanın bu sırra ermesinde bir sebep daha vardı. Allah, ruhunda üfleriyl, yani kendinden kudret verip kendi güzelliğini bilecek ve sevecek ölçüye yükseltmeyi insandan önce göklere, yerlere dağları teklif etmiş fakat onlar bu ağır sorumluluğu yüklenmekten çekinmişlerdi.

Yine Kur'anı Kerimde «Biz emanetti göklere, yeryüzüne ve dağlara sunduk. Onlar yüklenmekten çekindiler. Endişeye düştüler fakat insan onu aldı, yüklendi» buyurulması, olayın derin anlamını belirtir.

Nihayet ,Davut Peygamber'in «Allahım, halkı ne diye yarattın ?» sorusuna Allahın şöyle cevap verdiği, Hz. Muhammed'in kutsal hadislerl arasındadır: «Ben gizli bir definə idim; bilinmiyeni sevdim, bilinmek için halkı ne diye yarattım?

Ten, Can ve Nefis

İnsanda biri can, öteki ten, iki hal vardır. İnsanda ten, onun görünen tarafıdır. Bu gözle görülen cismani olan bir nesnedir. Cana gelince: İnsanda iki türlü can vardır. Biri öteki canlılarda da mevcut, canlıyı diri ve aktif yakta tutan kudrettir. Buna «hayvani can» denilir Halbuki insanda bu candan başka ve ancak insanda olabilir bir başka can daha vardır ki bu, insandaki «ilahi cevher» dir. Nur ve kudretten bir cevher olmuş bu cevhere Allahın insana üflemiş olduğu ruhu demek mümkündür

Yunus Emre'nin:

Bir ben vardır bende
ben'den içeru
dediği ben budur. Buna ilahi ruh denilebir.

Ruhun Tanrı'ya varma yolunda tek ve kökünç engeli nefis denilen şeydir: maddedir, o madde ye bağlanıştır: madde aşkı, madde ihtirasıdır.

O kadar ki, bu nefis, yenilmesi kolay kuvvet değildir. Onu yenmenin güçlüğü Hz. Muhammed'in bir hadisinde çok açık söylenir «Dışarıdaki düşmanla savaşıp onu yenmemiz bizim küçük savaşımızdır fakat nefsimizle savaşıp onu yenmemiz bizim büyük cihadımızdır.» Aynı gerçek Hz. Ali'nin dilinde şöyle ifade bulmuştur: «Nefsin bir tek özelliğini terk etmek, gerçekte Hayber Kalesini fethetmekten müşküldür.

Esasen insanda var olan tek şey vücuduna üflenen ruhtur Bu her gözle görülmeyen ilahi benliktir. Yunus Emre'nin

Beni bende demen ben de değilim

Bir ben vardır bende benden içeru

diye ısrarla belirttiği ben dir. İşte insanın bu «ben»i bilmesi kendi içindeki tanrı varlığını görmesi ve nefsini yenmesi güçtür. Nefsi yenmenin ise tek merhalesi «aşk» tır.

Sönmez Elektrik

Toptan, Perakende inşaat ve Sanayi Elektrik Malzemesi Telefon Makinası, Aksesuar Posta Kutusu, Ticareti

Mehmet Karakoya

Bol Çeşit Uygun Fiat

Tlf: 744 22 PTT Cad. İlfaiye Sokak No 1-A — Nizip

CEMİL AKSOY

Her Türlü Elektrik Otomatik Sistem ve Bobinaj İşleri Yapılır

Saha Mahallesi Necip Mahmut Caddesi No 73

Tlf: 72162

Gerekli Telefonlar

Devlet Hastanesi	75400
Sağlık Ocağı 1 nolu	71155
Sağlık Ocağı 2 nolu	71653
Verem Savaş Dispanseri	71091
Yangın	699 ve 73900-43
Savcı	71066-71668
Jandarma	71056
Polis Acil Servisi	155
Polis	71703
Trafik	75474
PTT Arıza	021
PTT Santral	72000
Şehirler ve Uluslararası Kayıt	051
Elektrik Arıza	72627
Su Arıza	73900-27-42
Belediye	73900
Belediye Özel Kalem	71926
Devlet Demir Yolları	71172
Otogar	71689
Turistik Otel	71684
Gençlik ve Spor Md.	71789
Ziraat Odası	71267

Kalem Doktorla

● Baştarafı Sayfa 1'de

ları sorunları anlatmaya başladı. «Önünüze konan reçeteyi imzalamaya kimse sizi zorlayamaz. Siz ancak hastayı görüp muayene ettikten sonra gerekli gördüğünüzü yazarsınız» dedimse de bu işlerin böyle gelip böyle gittiğini anlatmaya çalıştı bana.

O konuşma sırasında Dr. Abdi Ozaslan, görevini tamamlamış, pardösüsünü giymiş geldi oraya. «Sizi şikayet ettim» dedim. Ben gazeteci ya da öğretim görevlisi olarak gelseydim o zaman muayene ederdiniz. Siz yaptığınıza doktorluk mu diyorsunuz. Ben ilacı eczaneden alırdım. Sizin muayene etmenizi istediğim için çocuklarımı getirdim» deyince, doktor bey «Benden bu kadar. Siz bizim kaç hastaya baktığımızı biliyormusunuz» deyiverdi. Odada bizim dışımızda iki kişi daha vardı. «Şahitlerin önünde 'ben den bu kadar diyorsun' Bunu yazacağım oldağu gibi» deyip ayrıldım oradan.

Evet hastaneleri daha ileri bir kademe olarak düşündüğüm ve meşgul etmek istemediğim için Sağlık Ocağına gitmiştim. Bunun bir vatandaşlık görevi olduğunu biliyordum çünkü. Oysa görevini yapmayan tabip özür dileyeceği yerde görev ihmalini doğal gibi gösteriyor, ondan sorum bu kişiyse «resmi hastalarda böyle olur» diyordu.

Oysa ben doğdum doğalı resmi hastaydım. Önce babam, sonra eşim dolayısıyla. Hiçbir defasında muayene olmadan reçete yazıldığını görmemiştim. Nice kalabalık kuyruklarda beklemek zorunda kalmuştum ama doktorun görevini aksatacağını düşünememiştim.

Nizip'te vatandaşlar yakınıyordu da ben hayal bile edemiyordum böyle si durumları.

Demek ki Nizip'in çilesi bu. Yazık Nizip'liye.

Doktor sayı tersiz. Ola lerini böyle len ölür ka zimdir mi

Siz Hâlâ İmsakiye Siparişi Vermediniz mi?

1993 Ramazan İmsakiye Siparişi Vermekte Gecikmeyiniz

İmsakiyelerimizin Bir Üstünlüğü :

1 - 80 gr'lık Avrupa kuşe kağıttır.

2 - Veb ofset baskı tekniğiyle basılmış renklidir.

3 - On yüzde firma baskısı, imsak manzaralar arka tarafında da Ved vardır. Böylece uzun süre kullanılmalanmaktadır.

Unutmayınız Bu Dönemde Yapılacak İdil Reklam İmsakiye İle Yapılan Reklam

Telefon Edene Eleman Gönderilir.

AMAÇ GAZE VE REKLAM «ÖNCE KA

TELEFON : (868) 217 52

Saha Mah Kahraman Sokak Günok P NO: 20/C — D - E Nizip

İNAN SİGORTA

Merkez: Cumhuriyet Mah. Kuşçu no.2/1 Nizip Tel: 75109

Şube: Belediye İşhanı kat.2 no.14

Atatürkçülük veya Kema

Baştarafı Sayfa 2'de —

macı arkadaşın anlattıklarının sadece birer cümlelik özetleridir. Böyle bir konuyu tekrar tekrar gündeme getirip, zaman zaman değişik yönleriyle işlemeyi hedefliyoruz.

Bugünlere ilkeleri sayesi Gençliğe emas keleri sahip ç liğimizi, ber bozmaya çal diyelim.

HALKI AYDINLATMAK ONU YÖNETMEKTEN ÇOK DAHA ZORDUR

NİZİP

GÜNLÜK SİYASİ BAĞIMSIZ GAZETE

TEL: 71205 Kuruluş : Mart 1968 YIL : 24 Sayı 3630 Fiatı 1500 TL

23 ŞUBAT 1993 SALI

Halk Kütbphanesinde Dün Radyasyon Konusu Tartışıldı

Dün Nizip Halk Kütüphanesinde yapılan kanlar toplantısında Radyasyon konusu tartışıldı. Konuşmacı olarak katılan Doç. Dr. Hüseyin İnce radyasyonun (ışınım) önemini belirterek söze başladı. Işınlar üzerinde bilgi verdikten sonra kısa dalgal, ışınlar ve radyoaktif maddeler üzerinde durdu.

Atomun yapısı ve atom bombası konusunda kısa bilgi veren Doç. Dr. İnce, Fisyon (çekirdek bölünmesi) ve Füzyon (çekirdeklerin kaynaşması) olaylarını açıkladı, ortaya çıkan güçlü enerjiden söz etti.

Fizyon ve Füzyon olayları sonunda Radyasyon (ışınım) yayıldığını ve bu kısa dalgalı ışınların iyonize (ayıştırıcı, bozucu) etkisini anlattı.

Bu ön bilgileri ver— Devamı sayfa 4'de

Diyoruz ki:

****

H. Hüseyin İNCE

«Herkes Benim Gibi Düşünsün»

Her insan, bir başkasının kendisi gibi düşünmesini, kendisi gibi davranmasını ister, istek bu ya, istevebilir ve istemekte de haksız sayılmaz

Ancak bizde nedense, yalnız istenir. Açıkcası, birey hiçbir çaba göstermeden, hiç bir özveride bulunmadan, herkesin kendi bildiği yoldan gitmesini ister. Bu, emeksiz yemek olmasını istemek gibidir. Ama emeksiz yemek olmıyacağı gibi, çaba göstermeden, öz veride bulunmadan başkaları da sizin gibi düşünmeyeceklerdir.

Ancak, bunu böyle kabul etmek yerine, bizim gibi düşünmeyenlere kızarız hatta hakaret ederiz. Niye? Oyleyse, sen öbürü gibi düşün!

Bu yanlış tutumumuz da 2 temel sebep yatar: Bencilliğimiz ve cahilliğimiz.

Her canlı gibi insan da bencildir. Kişi kendini, kendi düşünüp ve davranışlarını beğenir. Bu tutum doğaldır; öyle olması gerekir. Ama bizim gibi düşünmüyor diye başkalarına kızmak daha çok cahilliğimizdendir.

Birilerinin her hangi bir konuda bizim gibi düşünebilmesi için benzer bir yetişgi sahibi olması gerekir. Aynı onderi, yazarı, düşünürüz... izleyen kimseler geniş çapta benzer düşüncelere sahip olurlar. Çünkü izledikleri kimse ortaktır. Açıkcası, öncü ya da önder, o kimseleri bir yerde birleşmiş tir.

Belli bir kişiyi önder

Devamı sayfa 3'te

Ramazan Başladı

Ramazan ayı bugün başlıyor. Diyanet İşleri Başkanlığının belirlediği takvime göre dün gece ilk teravih namazına başlandı ve sahura kalkıldı.

Ramazan ayı bu yıl 29 gün sürecek. Ramazan Bayramı da 24 Mart Çarşamba günü başlıyacak. Çalışanlar böylece 5 gün bayram tatili yapacaklar.

Halk Kütüphanesi Öğlen de Açık

Nizip Halk Kütüphanesi, Ramazan süresince öğle tatillerinde de açık olacak.

Kütüphane Müdürü Serap Sayın «Halkımızın öğle tatilinde kütüphaneden yararlanabilme-

Devamı sayfa 4'de

Nizip Emniyet Müdürü Merkeze Alındı

Geçen yıl Nizip İlçe Emniyet Müdürlüğüne atanan Osman Sağlam Gaziantep Merkeze alındı. Yerine Başkomiser Mahmut Bey'in vekaleten bakığı öğrenildi.

Bir görüşe göre Sayın Osman Sağlam'ın merkeze alınmasına Mehmet Çiçek sebep oldu. Birkaç ay önce, Mehmet Çiçek'in köyünde bir yemek verilmiş ve yemeğe davetiye alınmıştı. Sayın Sağlam ise bundan hoşlanmamıştı. Bu arada kimi DYP'lilerle tartıştığı da bilinmiyordu.

Bir başka görüşe göre, Osman Sağlam, Nizip'te trafik başta olmak üzeri işleri sıkı tuttu. Bu sırada politikacılara ödün vermedi. Dolayısıyle birçok politikacı, Sayın Sağlam'ın görevden alın-

Devamı Sayfa 4'de

Parti Başkanları Anayasa İçin Toplandı

Anayasa değişiklikleri konusunda izlenecek yöntemi belirlemek ve bu konuda görüşlerini bildirmek üzere parti başkanları bir araya geldi.

DYP genel başkanı ve

Devamı Sayfa 4'de

Davut Sokakta 2 dükkana girildi

Cumhuriyet Mahallesi Davut Sokak'ta 2 dükkan soyulmak istendi. Cumartesi günü akşam saatlerinde meydana gelen iki hırsızlık girişiminde de hırsızlar amaçlarına ulaşamadılar.

İlk olay Mavi Köşk parfümerinin camının kırılması ile meydana geldi. Mağaza sahibi Mustafa Çınar'ın bildirdiğine göre vitrin camı önce elmasla kesilmiş sonra taşla kırılmış.

Mustafa Çınar; «camın kırılması sırasında çok ses çıkmış olmalı ki, vitrinden birşeyler alıp kaçmış. Saat 21'de komşu telefon etti. Geldik camcı bulup cam taktırdık. Durumu polise bildirdim» dedi.

Aynı sokakta diğer bir konfeksiyon mağazasında da benzeri bir hırsızlık girişimi oldu. Mehmet ATA' Kalkan'a ait mağazasının darabasının açma kilidi kırılmış; arka

Devamı Sayfa 2'de

NİZİP GAZETESİ

Sahibi :
H. Hüseyin İnce

Yazı İşleri Müdürü
A. Füsun İnce

Basıldığı Yer :
DİRLİK MATBAASI

Belediye Sitesi No. 14
Telefon: 71205
NİZİP

ABONE ÜCRETİ
YILLIK
350.000 TL.
(KDV Dahil)

İLAN TARİFE
Resmi ilanlar tek sütun santimi ...
keme ilanları tek sütun santimi ...
Parti, Dernek, Şirket, Kooperatif ...
zük ilanları, Teşekkür, Başsağlığı ...
fiatlarla yayınlanır. Reklamlar pazar

Şiir Köşesi

Cemile YALÇIN

ÖMRÜM

Ne çabuk geçtin ömrüm sanki dün bir çocuktum
Yıllarca yaşamışım şimdi farkında oldum
Sevgi para aşk için sene erce yoruldum
Daha dinlenecektim ne çabuk geçtin ömrüm

★

Yıllarca neler umdum neler geldi başıma
Hâlâ umut ederek geldim bunca yaşıma
Ancak inanıyorum şu an yaşadığıma
Mutluluğu tatmadan ne çabuk geçtin ömrüm

★

Gençliğimde ömrümü bitmeyecek sanmıştım
Aşıya mutluluğa tatlı söze kanmıştım
Bu hayat girdabına sel gibi kapılmıştım
Daha sana doymadan ne çabuk geçtin ömrüm

★

Gönlümün arzuları hiç bir zaman bitmedi
Neyi elde ettiysem yaşamıma yetmedi
İyiye ve güzele hayranlığım sönmedi
Tadını çıkarmadım ne çabuk geçtin ömrüm

★

İşlerim çok bir türlü yoluna koyamadan
Gönlümce yaşamaya bir fırsat bulamadan
Her gün yeni bir telaş huzurlu olamadım
Bu karışık ortamda ne çabuk geçtin ömrüm

★

Yalancı dünya için sevindim keder ettim
Sıhhat kalmaz gidermiş, gençlikte bilemedim
Namaza daha erken, oruca sonra dedim
İbadet edecektim, ne çabuk geçtin ömrüm

İlçemizi Temiz Tutalım

DAVUT SOKAKT

Başkarafı sayfa 1'de

sın'an kapı kanatlarak açılmış ve magazaya girmiş. Nasıl olduysa yine fala bir mal götürülmemiş.

Mehmet Kalkan pazar sabahı magazaya gelir ve durumu görmüş ama polise intikal ettirmemiş. Bu gibi olaylardan bir sonuç alınamıyor. Yoruldu — gunluğunuz yanınıza kar kalıyor. diyor sayın Kal-

kan.

Daha riyet mah riyet inah ci hırsızlı mıştu Bu tedirgin.

TV'DE BUGÜN

1 PROĞRAM

06.58 Açılış
06.45 yayçep
07.00 Gün Başlıyor
08.00 Haberler
8.10 Gün Başlıyor
10.00 Haberler
10.30 Çizgi Film
10.20 Arkası Yarın
Ölümün Eşiğinde
11.35 Müzikli Dakikalar
11.25 Arkası Yarın
Telefondaki Ses
12.35 Dizi Film
13.00 Haberler
13.15 Arkası Yarın
Tutku
13.3 Bir Solist
14.00 Dizi Film
15.00 Haberler
15.10 Arkası Yarın
Kirli Yuz
16.00 Çocuk Kusağı
16.45 Türk Mutfağı
17.00 Kıtara Doğru
17.45 Türkiye'de
Hayvancılık
18.00 Haberler
13.40 Belgesel

18. 30 Değişen Aile
19.03 Akşama Doğru
20.00 Haberler ve Hava
Durumu
20.40 Spor
21.00 Yarışma
22.00 Bir Ramazan Akşamı
22.05 Eğrisiyle
Evrensel Bilim
22.35 Müzik Yelpazesi
00.05 Herşeye Rağmen
00.15 Dizi Film

0.130 Konser
00.05 Sinema
02.45 Bizi Güldürenler
03.30 Bir Solist
04.07 Sahur Özel Prog—
0505 Hab Dostum
06.00 Radyo Konseri

2. PROĞRAM

08.10 Açık Lise
09.30 Açık Öğretim
12.00 GAP TV'ye Geçiş
17.00 Açılış
17.20 Arkası Yarın
Sevgi Bağları
18.18 Arkası Yarın
Yalan Rüzgarı
19.00 Akşam Bülteni
19.50 Haftanın Sohbeti
19.20 Ezgi Akşamı

20.40 Avrupa'da Futbol
21.00 Dizi Film
Şehrin Meleği
22.00 Gece Bülteni
23.00 Sinema

GAP

11.58 Açılış ve Program
12.00 Çizgi Film
12.20 Çember
13.00 Dizi Film
Güz güneşi
13.35 Belgesel
Zamanın Öyküsü
14.00 Haberler ve Hava
Durumu
14.30 Sinema
15.50 Anadolu'dan
Görünüm
16.30 Gide Gide GAP
17.45 TV 2'ye Geçiş

İnterSTAR

07.00 Dizi Film
07.30 Dizi Film
Bırak Yapsın
08.00 İyi Günler
Türkiye
09.30 Dizi Film
Emperatriz
10.15 Dizi Film
Santa Barbara
10.50 Sinema
12.35 İnter
12.30 Dizi Fil
San Fransis
13.50 Arkası
Sevgi
14.1g Arkası
Başka
15.30 Çizgi F
İhanet
16.00 Çizgi Fi
Taş Dev
16.40 Çizgi Fi
roudrunn
16.25 Dizi Fil
Roc
17.00 InterSTA
17.3 Dizi Fil
Cesur ve
17.35 Dizi
Ajan 12
18.00 Ayna A
18.30 Dizi Film
Magnum
19.30 Ana Hab
21.10 Hop Ter
soruda 250
21.40 Laf Laf
22.30 InterSTA
23.00 Dizi Film
Cinayet Do
23.40 InterSTA
00.30 Sinema
01.40 Haftana
02.20 Dizi Film
Simon ve S
04.20 Futbol
45.10 Dizi Film
05.20 Konser
06.35 Çizgi Film
Taş Devri
06.15 Dizi Film
Charles İş Ba

TOROS

TOROS GÜBRE

Zirai İlaç Zirai Alet ve Hibrit Tohum

Merkez: Saraç Yokuşu no:38
Şube: Buğday Pazarı no:5 NİZİP
TEL: 748 46
FAX: 710 01

Uçak Seferleri

ANKARA/GAZİANTEP
KIŞ TARİFESİ

Günler	Ankara kalkış Saat	Gaziantep varış Saat
Pazartesi	15.25	16.35
Salı	15.25	16.35
Çarşamba	15.25	16.35
Perşembe	15.25	16.35
Cuma	15.25	16.35
Cumartesi	15.25	16.35
Pazar	15.25	16.35

İSTANBUL / GAZIANTEP DİREK SEFERLER

Günler	İstanbul kalkış Saat	Gaziantep varış Saat
Salı	09.15	10.55
Perşembe	09.15	10.55

GAZİANTEP /ANKARA KIŞ TARİFESİ

Günler	Gaziantep kalkış Saat	Ankara varış Saat
Pazartesi	17.25	18.45
Salı	17.25	18.45
Çarşamba	17.25	18.45
Perşembe	17.25	18.45
Cuma	17.25	18.45
Cumartesi	17.25	18.45

GAZİANTEP /İSTANBUL DİREK SEFERLER

Günler	Gaziantep kalkış Saat	İstanbul varış Saat
Salı	11.45	13.30
Perşembe	11.45	13.30

« Herkes Benim Gibi Düşünsün »

— Baştarafı Sayfa 1'de

olarak almamı, kimseler, sık sık ayrı düşerler bir başkalarıyla; belki bir önceinin izleyicileriyle ise iyice uzlaşırlar.

Gerçek böyle olduğuna göre, ya hoşgörü ile meseleye yaklaşmalı, hatta fikir ve ideoloji düzeyinde tartışmaya girmemeli, ya da halka vereceği fikri olduğunu düşünenler düşüncelerini halka adım adım anlatmanın yollarını aramalıdırlar. Bu yol elbet çok zordur; hatta insan ömrü boyunca anlaşılmayarı boyunca anlaşılmayabilir. Ama beyinlere girmek istiyorsak bu yolu izlemekten başka yol yoktur. Birinin kafasını zor kullanarak kırabilirsiniz; ama kafasının içine giremezsiniz. Birinin düşüncesini sizinkine paralel duruma getirmek, ancak ve ancak anlatarak, inandırarak olasıdır. Birisine fikrini zorla kabul ettirmeye kalkışmak küçük çaplı bir terörden başka bir şey değildir.

Yapılacak şey; sabırla anlatmak ve karşınızdakini dinlemektir. Bu sırada hoşgörüyü elden bırakmamak da gerekir.

Bugün Türkiye'de birçok kimse çeşitli fikir akımlarına kapılmış biçimde sürüklenmektedirler. Bunların bazıları ülkemiz ve toplumumuz için tehlikelidir de. Yanlışları önlemenin yolu yanlışı gösterebilmekle olasıdır. Aydın arkadaş, size göre yanlış düşünenleri suçlayarak bir yere varamazsınız!

Nizip'i Seviyorum !

BİZ KADINLAR

FÜSUN

Koalisyonun Görevi

Eşref Bitlis'in mesleği askerlikti. Onu kuşkusuz meslektaşları ve devlet yönetimine üst kademelerdekiler de tanıyordu. Ama Türk halkı onu, kişiliğiyle, askerliğiyle ancak televizyondaki açık oturumda tanıma fırsatı bulabilmişti. Tutarlığı, kararlığı, bilgisi ve kendi sınırlarını bilmesiyle pek çok kişinin beğenisini kazandı.

Önceki gün geçirdiği kaza bize korkunç tur. İster istemez takılan sorular oluyor. Acaba bu değerli komutan kitlelere ulaşıp düşüncelerini anlatma fırsatı bulamasaydı, aynı kaza yine olacak mıydı? Ölümle burun buruna olduklarını farkettikleri anda bile daha büyük can kaybını önleyebildiklerine inanıyoruz. Ankara gibi bir yerde yerleşim. Lüminin ortasına düşecek uçak, Allah bilir kaç can daha alır da?

Eşref Bitlis ve onun yanında şehit olan dört subay, kanımızca kazanın boyutlarını ölüme giderken bile küçültebilme yeteneğine sahip olacak kadar mert ve geniş düşünmeyi becerebilen yapıda kişilerdi. Hepsine yazık oldu.

İster kasıt, ister ihmal densin sonuçta bu işin sorumluları var. Acaba bu sorumlular hakettikleri cezaya çarptırılacaklar mı? Türkiye'nin kilit adamlarından birinin bineceği uçağın havalandıktan 10 dakika sonra yere çakılmasına nasıl bir bahane uydurulacak ?

Kazalar önlemlerle en gellenebilir. Bir süre önce trafik kazasında Adnan Kahveci, eşi, kızı ve diğer taşıtın sürücüsü ölmüştü. Hava sisliydi denildi. Peki yol işaretlemelerindeki ihmale ne bahane bulunacak ?

Gerçi trafik kazaları o kadar çok can alıyor ki «trafik canavarı» haline geldi. Peki bu canavarı yaratan taşıtlarla yollar mı, Onları suçlasanız bile dönüp dolaşıp insan etmenine varılmıyor mu?

Sözün kısası, şöyle ve ya böyle Türkiye gerçekten iyi yetişmiş, iş üreten beyinleri yitiriyor. Bunlar emekle yetişiyor. Ayrıca toplumlarda her insan aynı yetenekte değildir. Yitirilen yetenekse Türk toplumunun kaybıdır.

Dileğiniz yüklendiği görevin sorumluluğunu yerine getiremeyenlere fırsat verilmemesi. Ve yine de umalım ki bu kaza görev ihmalinden kaynaklanmış olsun. Çünkü başka olasılıkları düşünmek ülkemizin geleceği açısından daha korkunçtur.

Koalisyon hükümeti

● Devamı Sayfa 4'de

Nizip Emniyet Müdürü

Bastarafı sayfa 1'de

masada işbirliği etti.

Osman Sağlam'ın bu şekilde görevden alınıp Gaziantep merkeze verilmesi Nizip'in lehine olmamıştır. Politika her verde etkin olursa, devletten, devleti temsil eden memurdan nasıl sağlıklı hizmet beklenebilir? Vatandaşın genel görüşü ise böyle.

Halk Kütüphanesi Öğlen de

Bastarafı sayfa 1'de

si için bir ay süreyle öğlenleri de kütüphanemiz açık bulundurulacaktır.

Böylece yemek paydoslarında öğrenciler, çalışan hanımlar veya heyler kütüphanede zamanlarını değerlendirebilecekler.

Bu arada Namık Kemal İlkokulu 4. sınıf öğrencilerinin, sınıfça kütüphaneye geldiğini bildiren Serap Savın öğrencileri toplu halde kütüphanede görmekten duyduğu mutluluğu dile getirdi. Ve diğer öğrencileri de beklediğini belirtti.

CEMİL AKSOY

Her Türlü Elektrik Otomatik Sistem ve Bobinaj İşleri Yapılır

Saha Mahallesi Necip Mahmut Caddesi No 73
Tlf : 72162

Gerekli Telefonlar

Devlet Hastanesi	75400
Sağlık Ocağı 1 nolu	71155
Sağlık Ocağı 2 nolu	71653
Verem Savaş Dispanseri	71091
Yangın	069 ve 73900-48
Savcı	71066-71068
Jandarma	71056
Polis Acil Servisi	155
Polis	71702
Trafik	75474
PTT Arıza	021
PTT Santral	72000
Şehirler ve Uluslararası Kayıt	051
Elektrik Arıza	72627
Su Arıza	73900-27-42
Belediye	73900
Belediye Özel Kalem	71926
Devlet Demir Yolları	71172
Otogar	71689
Turistik Otel	71684
Gençlik ve Spor Md.	71789
Ziraat Odası	71282

Kütüphanede Radyosyo

Bastarafı Sayfa 1'de

dikten sonra ışımının canlı üzerindeki etkileri açıklamaya geçti.

Sayın İnce'ye göre Işımının (radyasyonun) canlı üzerindeki etkileri 2 bölümde incelenebilir, Işımının hücre düzeyinde ki etkileri, kromozom üzerindeki etkileri ve her iki etkinin birden olması.

Aşırı radyasyon alan canlının öleceğini; çeşitli sözlerde ise daha çok kalıtsal yapının etkilenip değişeceğini belirtti. «Kalıtsal yapının değişmesi bir mutasyon olayıdır» diyen İnce, mutasyonların büyük çoğunlukla zararlı olduğunu vurguladı.

Bundan kanser konusuna değinen Doç. Dr. Hüseyin İnce, Çernobil Nükleer Santralinin patlamasıyla Türkiye'ye gelen radyasyonun önemli bir zarara yol açmış olamıyacağını ileri sürdü.

Radyasyon konusunda yapılan toplantıda hanımlar, konunun topluma yeterince anlatılmamasından yakındılar. Ve akıllarına takılan soruları sordular. Özellikle merak edilen konular kanser olaylarıyla Çernobil patlamasının bağlantısı ve bunun etkisinin ne kadar sürebileceğiydi.

Ayrıca besin üretiminde yaygın kullanılan hormonun insan vücudunu nasıl etkileyebileceği soruldu.

Çernobilden yayılan ışınımların etkisiz kılınıp kılınamıyacağını merak eden Nizipli kadınlar radyasyon konusunda birşey

ler öğrenmek

günü yaşadı

Çeşitli

ve konu bir

tartışıldı. Top

bir hava da

Koalisyonun Görevi

Bastarafı sayfa 3'te

500 gün pazarlığından ya da kotuğa sarılmaktan vazgeçip, sorumlulaların üzerine ciddiyetle gitmelidir. Görev bunlarla veya terör sorunu hallediliyorsa enflasyon düşmese de hükümet saygınlığını korur. Çünkü can maldan önemlidir.

Parti Başkanları

Genel Başkan

Başbakan Süleyman Demirel, ANAP Genel Başkanı Mesut Yılmaz, SHP Genel Başkanı ve Başbakan Yardımcısı Erdal İnönü, RP Genel Başkanı Necmettin Erbakan, CHP Genel Başkanı Deniz Baykal, HEP Genel Başkanı Ahmet Türk, MHP Genel Başkan Yardımcısı Faruk Demirtola, BBP Yazıcıoğlu

Başkanı Bülent

MP Genel Bas

kut Edipali Yıl

ri Hüsamettin

un başkanlığın

ya geldi.

Toplantıda

nayasa değişik

geli görüşleri

ler.

Siz Hâlâ İmsakiye Siparişl Vermediniz mi?

1993 Ramazan İmsakiye Siparişl Vermekte Gecikmeyiniz

İmsakiyelerimizin Birk Üstünlüğü :

1 - 80 gr'lık Avrupa kuşe kağıdır.
2 - Veb ofset baskı tekniğiyle basılmış
renklidir.
3 - Ön yüzde firma baskısı, imsak
manzaralar arka tarafında da Veb
vardır. Böylece uzun süre kullanılm
lanmaktadır.

Unutmayınız Bu Dönemde Yapılac
kili Reklam İmsakiye ile Yapılan Reklam

Telefon Edene Elemen Gönderilir.

AMAÇ GAZE
VE REKLA
ÖNCE KA

TELEFON : (868) 217 52
Saha Mah Kahraman Sokak Günok
NO: 28/C — D - E Nizip

HALKI AYDINLATMAK ONU YÖNETMEKTEN ÇOK DAHA ZORDUR

NİZİP

GÜNLÜK SİYASİ BAĞIMSIZ GAZETE

TEL: 71205 Kuruluş : Mart 1968 YIL : 24 Sayı 3631

24 ŞUBAT 1993 ÇARŞAMBA

Fiatı 1500 TL

Niziplilerin 2 Milyar 700 Milyon Lira Su Borcu Var

Belediye Başkanımız İ. Halil Sayın yaptığı bir açıklamayla ,Belediye — miz su işletmesine borcu olan aboneleri uyardı.

Sayın, 1 ton içme suyunun belediye maliyetinin 15.000 TL olduğunu ancak abonelere 2500 TL den verildiğini aradaki 12.500 TL zararın belediye imkanlarıyla karşıla - dıklarını belirtti.

Sayın, abonelerin buna rağmen 1992 yılı öncesinden kalan su borçlarının 700 milyon TL. 1992 yılı borçlarının ise 2 milyar TL olduğunu, toplam abonelerce ödenmeyen su borçlarının 2 milyar 700 milyon TL olduğunu açıkladı.

Başkan Sayın, aboneleri uyararak, borcunu bir hafta içinde ödemeyen abonelerin içme sularının kesileceğini duyurdu.

Ramazanı Şerif Başladı

Nizip Müftüsü Ahmet Yılmaz, Ramazan dolayısıyle gazetemize bir de - meç verdi ve tüm müslü - manların Ramazanı şeriflerini kutladı. Müftü Yılmaz şunları söyledi:

«Ramazanı şerif başladı. ilk teravih namazı kılındı ve Sahura kalkıldı.

Ramazanı şerifle Mu - minlerin Kalpleri kötü duygulardan temizlendi gün - den kul ile allah arasında yakınlaşamaya ve -

Devamı sayfa 4'de

Anayasa Değişikliği Görüşülüyor

Parlamentoda temsil edilen siyasi partiler, anayasa değişikliğini görüşmek uzere dünde bir

Devamı Sayfa 3'te

BİZ KADINLAR

FÜSUN

Bir Öneri ve Hedef

Okumaya meraklı bir bayan «gazetenin eski sayılarını toplasanız onları yeniden okunması için dağıtmanıza ben bile yardımcı olurum» önerisiyle geldi.

Evet, okumanın önemine inanılırsa, daha çok okutmak için düşünülür, öneriler getirilir.

Biz yazılarımızda sık sık sık tekrarlıyoruz. Eline gazete ulaşan okuyucumuz bunu bir yakınına iletsin istiyoruz. Akşamları eve götürün ki hanımlarınız da gazeteyi okusun diyoruz. Çünkü özellikle köşe yazılarının önemine inanıyoruz. Elden geldiğince değişik kişilerin düşüncelerine yer veriyoruz bu nedenle.

Okumak insana değişik görüşleri tanıtırken, kendi düşüncelerinin şekillenmesine yardımcı olur. Eğer okumaya gazete aracılığıyla katkıda bulunabilirsek bundan mutluluk duyarız.

Öneriye gelince. Çok güzel ve yapıcı bir öneri. Ama yazık ki gazetenin katını açmadan atanlar var. Bunlardan alıp, yine böyle birine vermek ne sağlar ?,

Önce insan merak etmeli. «Bu ilçenin tek günlük gazetesi bizim sorunlarımıza nasıl yaklaşıyor?» sorusunu sormalı. «Ben onlara ulaşabilir mi

— Devamı Sayfa 3'de

Nüfusta Sahtecilik Yapıldı

Gaziantep'te Sahte kimlik düzenlemek suçundan hakkarında soruş turma açılan bir nüfus müdürü ile 5 memurun açığa alındığı öğrenildi.

Edinilen bilgiye göre, Gaziantep Merkez Şehit Kamil İlçe Nüfus Müdürü Gülseren Alıntert ile 5 memur hayat kadınlarına sahte kimlik düzenlemek suçundan açığa alındılar.

Olay bir hayat kadınının Gaziantep'te bir randevu evine girmek istemesi üzerine ortaya çıktı. Edinilen bilgiye göre, ismi açıklanmayan hayat kadının üzerinde taşıdığı kimliğin sahte olduğu anlaşıldı Yapılan soruştur-

● Devamı Sayfa 2'de

Manşet Gazetesi Yayına Başladı

Gaziantep'te 15. yerel gazete olan «Manşet» yayına başladı. .

Günlük ve 4 sayfa olarak yayınlanan ofset baskılı gazetenin sahibi pliğini Saiman Oztak — man, Yazı İşleri Müdürlüğünü de Ekrem Aslan yürütüyor

Gaziantep'in günlük 4. ofset gazetesi olan manşet. il genelinde 22. gazete olarak yayın hayatında yerini aldı.

Kilisli Bilge ve Ökmen Anıldı

Türkoloji konusunda tanınan Kilisli Rifat Bilge ve eski tarım bakanlarından Nedim Ökmen Kilis'te törenle anıldı.

Törende konuşan Kilis Kültür Derneği Başkanı Şinasi Çolakoğlu, «Divan-ı Lügatid Türk'ü günümüz Türkçesine kazandıran Rifat Bilge ile maliye ve tarım bakanlıkları sırasında ülkemize ve kentimize hizmette bulunan Nedim Ökmen'i saygıyla anıyoruz» dedi.

NİZİP GAZETESİ

Sahibi
H. Hüseyin İnce

Yazı İşleri Müdürü
A. Füsun İnce

Basıldığı Yer:
DİRLİK MATBAASI
Belediye Sitesi No. 14
Telefon: 71205
NİZİP

ABONE ÜCRETİ
YILLIK
350.000 TL.
(KDV Dahil)

İLAN TARİFESİ
Resmi İlanlar tek sütun santimi 11.00...
keme İlanları tek sütun santimi 3.00...
Parti, Dernek, Şirket, Kooperatif Kon...
zük İlanları, Teşekkür, Başsağlığı İlan...
fiatlarla yayınlanır. Reklamlar pazarlı...

BİR KONUGUMUZ VAR

Safiye Selma OĞUZ

Fısıltı Gazetesi

Halk Kütüphanesinde ki kadınlar toplantısının öncelikli amacı kütüphaneyi hanımlara açıp, tanıtmak ve kitap okumayı teşvik etmek. Kısacası kitap okuyacakları kütüphaneye gitme alışkanlığı kazandırmak.

Hanımlar okuma alışkanlığını kazanırlarsa kendi kendilerini eğitirler, boş zamanların da okuyarak en iyi şekilde değerlendirilmiş olurlar. Evde annenin kitap okuduğunu gören cocuklar da zamanla kitap okumayı benimsiyeceklerdir. Televizyon karşısında saatlerce oturmaktan da biraz olsun kurtulacaklardır. Eşinin kitap okuduğunu gören koca bir süre sonra okumaya merak saracaktır. En azından eşinin okuduğu kitapları merak edip şöyle bir göz atacaktır. Bu da zamanla okumaya götürebilir.

Kadınlar toplantısının ilkinde konu kadınlara seçme ve seçilme haklarının verilişinin yıldönümü dolayısıyla kadınlara yönelik bir konuydu. Konuyu bir öğretmen, bir gazeteci, bir hukukçu kütüphane müdiresinin açış konuşmasından sonra çok net ve güzel bir biçimde anlattılar. Kütüphanede toplanmış olan hanımların çok hoşuna gitmişti. Daha sonra kadın erkek eşitliği konusunda fikirlerimizi söyledik. Feminizm anlayışını aşırı bulduk ve benimsemedik. Sivri olan hiçbir konuşma yoktu. Toplantıların feministlik te veya siyasi particilikle ilgili olmayacağı vurgulandı.

Fısıltı gazetemiz o kadar çok ve çabuk yayılıyorki, hemde konuyu aslından saptırarak, olmadık olaylara, konuşmaları hayal güçlerini de kullanarak olmuş gibi anlatıp yaydıkça yayıyor. Kadınlar toplantısı için de bu daha farklı olmazdı.

Toplantıda olmayan konuşmalar yalan, olanlar ise yanlış biçimde hal ka yansıtılmış. Güya bu toplantılarda biz hanımlar kocalarımızı ezelim, her türlü haklarımızı eşlerimizi küçük düşürme pahasına da olsa elde edelim. Eşlerimizi taciz edelim. Çalışmamıza karşı çıkmasın gibi asla konu şulmamış konular konuşulmuş gibi yayılmış.

Bu yüzden pek çok hanım eşlerine toplantıların amacı yanlış aksettirildiği için gelemiyormuş. Kadınlar arzuladıkları halde fısıltı gazetesinin gazabından dolayı toplantılara katılamıyorlarmış. Büyük kayıp. Biz kadınlar için aile birliği çok kutsal bir yapıdır. Hanımların toplantılardan etkilenerek aile bir-

Devamı Sayfa 4'de

Nüfusta Sahtecil...

Baştarafı sayfa 1'de ma sonucu sahte kimli... gi Şehitkamil İlçe Nüfus Müdürü Gülseren Alın... teri ile aynı dairede görevli Mesut Dindiren, Şahinbey Nüfus Müdürlüğünde Şef Hüseyin Ça... lar ve İb... maran tara... zım edildiği... ruşturma d...

TV'DE BUGÜN

1 PROĞRAM

06.58 Açılış
06.45 yayçep
07.00 Gün Başlıyor
08.00 Haberler
8.10 Gün Başlıyor
10.00 Haberler
10.?? Çizgi Film
10.20 Arkası Yarın Ölümün Eşiğinde
10.55 Kadın Saati
11.35 Müzikli Dakikalar
11.25 Arkası Yarın Telefondaki Ses
12.35 Dizi Film
13.00 Haberler
13.15 Arkası Yarın Eraya Zinciri
13.40 Sinema
15.00 Habeler
15.10 Arkası Yarın Kirli Yüz
16.00 Çocuk Kuşağı
16.45 Kültür Sohbetleri
17.00 İftara Doğru
17.45 Türkiye'de Hayvancılık
18.00 Haberler
18.10 İletişim ve biz
18.35 Tıp Dosyası
19.03 Akşama Doğru
20.00 Haberler ve Hava Durumu
20.40 Spor
20.55 Dizi Film Yorgun Savaşçı
22.00 Bir Ramazan Akşamı
20.45 Bir Kadın Bir Erkek
21.20 Söz Meclisten İçeri
00.00 Haberler
00.15 Dizi Film
01.05 Muradiye
01.45 Sinema
03.30 Bir Solist
03.10 Belgesel
05.30 Belgesel
05.20 Konser

2 PROĞRAM

08.10 Açık Lise
09.30 Açık Öğretim
12.00 GAP TV'ye Geçiş
17.00 Açılış
17.20 Arkası Yarın Sevgi Bağları
18.18 Arkası Yarın Yalan Rüzgarı
19.00 Akşam Bülteni
19.20 Ahmet Tan'la 20 Dakika
20.45 Yaşayan Şiirimiz
20.30 Radyo Konseri
?.55 Karalama Defteri
20.55 Karalama Defteri
19.50 Tele Müzik
22.00 Gece Bülteni
23.00 Sinema

GAP

11.58 Açılış ve Program
12.00 Çizgi Film
12.40 Belgesel
13.00 Dizi Film
13.58 Tarım Sağlık
14.00 Haberler ve Hava Durumu
14.50 Müzikli dakikalar
16.?? Tarım Sağlık
15.40 Tarım Takvimi
16.30 Gide Gide GAP
17.45 TV 2'ye Geçiş

İnterSTAR

07.00 Dizi Film
07.30 Dizi Film Bırak Beaver Yapsın
08.00 İyi Günler Türkiye
09.30 Dizi Film Emperatriz
10.15 Dizi Film Santa Barbara

10.50 Sinema
12.30 Inter ST...
12.30 Dizi Film San Fransisko
13.50 Arkası Yarın Sevgi Işığı
14.1? Arkası Yarın Baska Bi...
15.30 Çizgi Film İhanet
16.00 Çizgi Film Ninja Kaplumbağa
16.40 Çizgi Film ...roudrumer
16.25 Dizi Film Charles İş B...
17.00 InterSTAR
17.3? Dizi Film Cesur ve G...
17.35 Dizi Ajan 12
18.00 Ayna Ayna
18.30 Dizi Film Stingray
19.30 Ana Haber
20.00 Dizi Film Polis
21.10 Hop Terden soruda 250
21.00 Sinema
22.30 InterSTAR
23.50 Dizi Film Hırsızlar
00.40 InterSTAR
00.30 Sinema
03.20 Orhan Boran Dakikalar
03.56 Dizi Film Miami Vice
04.10 Mini Dizi Magnum
05.45 Çizgi Film Taş Devri
?6.35 Çizgi Film Ninjo Kaplumbağa
?6.50 Çizgi Film Roma Devri

Uçak Seferleri

ANKARA/GAZİANTEP
KIŞ TARİFESİ

	Ankara kalkış	Gaziantep varış
Günler	Saat	Saat
Pazartesi	15.25	16.35
Salı	15.25	16.35
Çarşamba	15.25	16.35
Perşembe	15.25	16.35
Cuma	15.25	16.35
Cumartesi	15.25	16.35
Pazar	15.25	16.35

İSTANBUL / GAZIANTEP DİREK SEFERLER

	İstanbul kalkış	Gaziantep varış
Günler	Saat	Saat
Salı	09.15	10.55
Perşembe	09.15	10.55

GAZİANTEP /ANKARA KIŞ TARİFESİ

	Gaziantep kalkış	Ankara varış
Günler	Saat	Saat
Pazartesi	17.25	18.45
Salı	17.25	18.45
Çarşamba	17.25	18.45
Perşembe	17.25	18.45
Cuma	17.25	18.45
Cumartesi	17.25	18.45

GAZİANTEP /İSTANBUL DİREK SEFERLER

	Gaziantep kalkış	İstanbul varış
Günler	Saat	Saat
Salı	11.45	13.30
Perşembe	11.45	13.30

Ramazanı Şerif

Baştarafı sayfa 1'de

sile olur Bu nedenle müs lümanlar ramazan ayının feyzinden istifade et mek için daha fazla ibadet ve iyiliklerde bulunur lar, dargınlar barışır ve yardımlaşma duyguları yardımlaşma duyguları güçlenir.

«Ramazanı Şerifin milletimize ve bütün insanlığa Barış ve huzur vesile si olmasını diler, Tüm müslümanların Ramazanı şeriflerini tebrik ederim.

Anayasa Değişikliği

Baştarafı Sayfa 1'de

araya geldiler.

TBMM Başkanı Hüsamettin Cindoruk başkanlığında yapılan görüşmelerde anayasa değişikliğinin sınırları, içeriği, metodu ve kuramları ele alındı.

Görüşmelere 19 siyasi parti katılıyor. Önceki günkü görüşmede baş kanlar anayasa değişikliği konusunda ilke anlaşmasına varmışlardı.

Kahveci Emmi

Adnan ÖZER

Ramazanın girmesiyle berber, kuyar, doma tes, patlıcan; Herşeyin fi yatı artıyor. Tüpgaz'a yine zam.

Bir gun önce 8 bin TL. olan domates 20 bin TL olmuş, yiyecek – içecek fiyatları tırmanıyor, herşey ateş pahası.

Her ramazan olduğu gibi bu ramazanda da sanki gizli bir güç meyve sebze fiyatlarını istediği yöne çekebiliyor.

Vatandaş feryad ediyor, yok mu bu memleketin sahibi, yok mu bu çarpıklığa dur diyecek bir Zevat. Büyükşehirde bile meyve ve sebze fiyatları Nizip'ten ucuz demektedirler.

★

Bundan bir süre önce Nizip İlçe Emniyet Müdürü Osman Sağlam'ın tayinini çıktığını bu köşeden ilk defa belirtmiştik.

Emniyet Müdürü Osman Sağlam merkeze alındı, iş bitti mi? Nizip'e Emniyet Müdürü kaç ay dayanır?

Hemen pörsümüş, kendine bile hayrı olmayan bir kaç siyasi kendini kaptırmak için bu tür işlere girişirler.

Emniyet Müdürü gitsin veya gitmesin bu işleri teşvik eden pörsümüş politikacılar millete ve memlekete aynı oranda hizmet yapabiliyorlar mı ? Yakınlarını işe yerleştirmeden başka.

★

Ülfet personelinin sıkıntısı had safhaya ulaşmışken, Belediyede de bazı rahatsızlıkların baş gösterdiği söylentiler arasında. Temennimiz Nizip Belediyesinin tekrar bir sıkıntıya girerek personelini perişan etmemesi, ayrıca Ramazan dolayısıyla hiç olmazsa belediyenin kurdurtu markette Belediye personelinin borca alışveriş etmesi tüm personelin yüzünü güldürecektir.

★

ANAP kongresi yaklaşırken son anda adamın biri adaylığını vazgeçmiş diyorlar. Delegelerin bir kısmının isteği üzerine aday olmaya karar veren ve son anda bu kararından vazgeçen partili, yönetimi de rahatlamış deniliyor.

Gayrimenkul Açık Artırma İlanı

Baştarafı Sayfa 4'DE

rimenkul üzerindeki hakları hususiyle faiz ve masrafa dair olan iddialarını dayanağı belgeleri ile (15) gün içinde Dairemize bildirmeleri lazımdır. Aksi takdirde Tapu Sicili ile Sabit olmadıkça paylaşmadan hariç bırakılacaklardır. Satış bedelinin hemen veya verilen mühlet içerisinde ödenmezse icra İflas Kanunu nun 133. maddesi gereğince ihale feshedilir. İki ihale arasındaki farktan ve yüzde 30 faizden alıcı ve kefilleri mesul tutulacaktır. Hiçbir hüküme hacit kalmaksızın kendilerinden tahsil edilir. Şartname ilan tarihinden itibaren herkesin görebilmesi için Dairede açık olup, masrafı verildiği takdirde isteyen alıcıya bir örnek gönderilir. Satışa iştirak edenlerin şartnameyi görmüş ve müzakeratını kabul etmiş sayılacakları, başkaca bilgi almak isteyenlerin 1993/2 sayılı dosya numarası ile memurluğumuza başvurmaları ilan olunur. 19.02.1993

Adliye Satış Memuru
M. Nureddin SURAN
Yazı İşleri Müdürü

Bir Öneri Ve Hedef

Baştarafı Sayfa 1'de

yim? Kendi düşüncelerimi dile getirebilir miyim?» demelidir İşte bu soruları sormaya başlayınca okumaya hazırdır artık kişi

Biz Nizip'e taşınırken, buraya neler verebiliriz? sorusunda hareket etmiştik. Yeni bir iş kurarken bu nedenle önce elde edeceğimiz kârı değil, halka ulaşma yolunu araştırmıştık. Yalnız gazeteciliğin halkı aydınlatmaya yetmeyeceğini bildiğimiz için de konferanslar, toplantılar aracılığıyla daha geniş kitleleri hedeflemiştik.

Nizip'te, aydın ve çevresine gönüllü ışık götürmeye hazır kadınları tanıdık. İnanıyoruz ki bunlar kısa sürede geniş bir tabana ulaşmayı başaracaklardır. Asıl olan ilk adım atıldı. Gazete yayınını sürdürürken, kadınlar görüş ve düşüncelerini anlatma fırsatını bulacaklardır.

Bizim beklentimiz, Nizipliğin yönlendirilmesidir. Gazeteye de, toplantılara da, konferans ve panellere de Nizipli yönetici verirse, bugüne dek sürüncemede kalan kent sorunlarının nasıl kolayca halledebileceğini hep birlikte yaşayıp göreceğiz.

Fısıltı Gazetesi

Baştarafı Sayfa 2'de —

liğini bozacak herhangi bir olumsuz davranışta bulunacağını sanmıyo — rum.

Beyler toplantıların a maacı kendimizi geliştir— mek, eşimize, çocuğumu za yani ailemize nasıl da ha faydalı oluruz diye caba sarfetmektir. Eşle— rinizi gönül rahatlığıyla gönderin hatta teşvik e- din. Eşiniz toplantı dönü sünde fısıltı gazetesinin sizleri nasıl vanıltığını söyleyecektir.

Siz Hâlâ İmsakiye Siparişlerinizi Vermediniz mi?

1993 Ramazan İmsakiye Siparişlerinizi Vermekte Gecikmeyiniz

İmsakiyelerimizin Birkaç Üstünlüğü :

1 - 80 gr'lık Avrupa kuşe kağıttır.
2 - Veb ofset baskı tekniğiyle basılmış düzenli ve renklidir.
3 - On yüzde firma baskısı, imsak saatleri, ve manzaralar arka tarafında da Veda Hutbesi vardır. Böylece uzun süre kullanılması sağlanmaktadır.

Unutmayınız Bu Dönemde Yapılacak En Etkili Reklam İmsakiye İle Yapılan Reklamlardır.

Telefon Edene Elemen Gönderilir.

AMAÇ GAZETECİLİK VE REKLAMCILIK
-ÖNCE-KALİTE-

TELEFON : (868) 217 52
Saha Mah Kahraman Sokak Günok Pasajı
NO: 28/C — D - E Nizip

İNAN SİGORTA

Merkez: Cumhuriyet Mah. Kuşçu Ali Sok no.2/1 Nizip Tel: 75109
Şube: Belediye İşhanı kat.2 no.14 Tel:12114

T. C
N İ Z İ P
ADLİYE SATIŞ MEMURLUĞU
S A Y I

1993/2

GAYRİMENKULÜN AÇIK ARTIRMA

Satılmasına karar verilen gayrimenkullerin Cinsi - Kıymet Evsafı Maliki.

Nizip Akçakent Köyünden Hamey Oğlu Şerif Çetin e Akçakent köyünde bulunan;

1 — Nizip ilçesi Akçakent köyü Kızılcakyolu güneyinde 7200 m² miktarındaki, Tapu Sicili-nin 674 parselinde kayıtlı kulde 60 yaşlarında 124 adet zeytinağacı mevcut olup bu ye mı (2.600.000.-) TL.

2 — Aynı yer ve aynı köyün Bozbağ mevkiinde bulunan Sicilinin 1237 parselinde kayıtlı 9520 m2 miktarındaki bu yerde 17 yaşlarında Nar ağacı, 30 adet kayısı ağacı, 9 adet Ceviz ağ cut olup, bu yerin tamamı (65.000.000.-) TL.

3 — Aynı yer ve aynı köyün Bozbağ mevkiinde bulunan miktarındaki Tapu Sicilinin 1199 parselinde kayıtlı yerde 3 cir ağacı olup, tamamı (20.000.000.-) TL.

4 — Aynı yer ve aynı köyün Antep yolu mevkiinde bul Tapu Sicilinin 23(parselinde kayıtlı 18'00 m2 miktarındaki 130 adet 65 — 7(yaşlarında zeytin ağacı mevcut olup, bu ye mı (11.000.000.-) TL.ye

5 — Aynı yer ve aynı köyün Antep yolu mevkiinde bulunan pu Sicilinin 79 parselinde kayıtlı 1560 m2 miktarında'aki bu yer det 50 — 55 yaşlarında zeytin ağacı olup, bu yerin tamamı (5(TL'ye.

6 — Aynı yer ve aynı köyün Antep yolu mevkiinde bulunan Sicilinin 54 parselinde kayıtlı 5650 m2 miktarındaki bu yerde 10 — 12 yaşlarında, 25 adet 40 — 45 yaşlarında fıstık ağacı olup, bu yerin tamamı (22.500.000.-) TL.ye.

7 — Aynı yer ve aynı köyün Orraseki mevkiinde bulunan Sicilinin 1082 parselinde kayıtlı 2750 m2 miktarındaki bu yerde yaşlarında 6 adet zeytin ağacı, 15 adet 20 — 25 yaşlarında 40 — 45 yaşlarında fıstık ağacı mevcut olup, bu yerin (21.000.000.-) TL'ye.

8 — Aynı yer ve aynı köyün Ortaeski mevkiinde bulunan, Sicilinin 1057 parselinde kayıtlı 3800 m2 miktarındaki bu yerde yaşlarında 45 adet fıstık ağacı mevcut olup, bu yerin (31.500.000.-) TL.dir.

SATIŞ ŞARTLARI Birinci Satış 30.03.1993 günü Nizip Satış Salonunda

1 Nolu taşınmaz saat 10.00'dan 10.30'a kadar, 2 Nolu taşın 10.35 den 11.05'e kadar, 3 Nolu taşınmaz saat 11.10 dan 11.40 4 Nolu taşınmaz saat 13.30'dan 14.00'de kadar, 5 Nolu taşın 14.05'den 14.35'e kadar, 6 Nolu taşınmaz saat 14.40'dan 15.2 7 Nolu taşınmaz saat 15.25'den 15.55'e kadar, 8 Nolu taşınmaz sa dan 16.30'a kadar Yukarıdaki sıra ile Açıkartırma suretiyle satı mulmuştur. Bu artırmada bizalarında belirtilen fiatın yüzde masraflarını geçmek şartı ile ihale olunur. Böyle bir bedelle a mazsa en çok artıranın taahhütü baki kalmak kaydı ile, İkinci günü 09.04.1993 günü aynı yer ve aynı saatlerde ikinci artırm karılacaktır. Bu artırmada da gayrimenkullerin değerinin yüzd ve satışG masraflarını geçmek şartı ile en çok artırana ihale ol

Artırmaya iştirak edeceklerin tahmin edilen kıymetin yü nisbetinde nakit para veya Banka teminat mektubu vermeleri dır. Satış peşin para iledir. Alıcı istediğinde 20 günü geçmem re mehl verilebilir. Dellaliye, ihale pulu, Tapu Harcı, KDV'si al ittir. Gayrimenkullere ait birikmiş vergiler satış bedelinden ö tek sahibi alacaklılarla diğer ilgililere irtifa hakkı sahiplerinin

Devamı sayfa 3'te

HALKI AYDINLATMAK ONU YÖNETMEKTEN ÇOK DAHA ZORDUR

NİZİP

GÜNLÜK SİYASİ BAĞIMSIZ GAZETE

TEL: 71295 Kuruluş : Mart 1968 YIL : 24 Sayı 3632

25 ŞUBAT 1993 Perşembe

Fiatı 1500 TL

Bosna hersek'e havadan Müdahale Kararı

ABD'nin Bosna—Hersek'e havadan yardım planlarına ilişkin çalışmalar devam ederken, Sırplar Başkent Saraybosna'nın stratejik önem taşıyon banliyösünü ele geçirdi.

Verilen bilgiye göre burada bulunan bütün binalar enkaz halindeler. Sırp kuvvetlerinin komutanı tek bir asker dahi kaybetmek istemedikleri için uyguladıkları yeni taktik gereği işgal edecekleri yerleşim birimini yoğun bombardımanla harebe haline getirdiklerini belirtti.

Haber ajansları, hava alanı yakınlarındaki banliyölere Sırp ateşinin yoğunlaşmasının beklendiğini kaydediyorlar.

Bu arada Beyaz Sa—

● Devamı Sayfa 4'de

Somali'de Gerginlik Tırmanıyor

Somali'de son günler de şiddetlenen çarpışmalar sonrasında ülkede gerginlik artarken Başkent Mogadişu'da Amerikan

Mogadişu'da Amerikan askerleri aleyhine gösteri düzenlendi . .

Somali'de çatışan taraflardan General Muhammed Farah yanlısı binlerce gösterici Başkent Mogadişu'da plas—

● Devamı Sayfa 2'de

Diyoruz ki:

H. Hüseyin İNCE

Tek Kalp, Tek yumruk

Prof. T. Yazgan Türk Ocağı Alanya Şubesince düzenlenen konferans—da, kıtaldırılerden sonra en fazla katliama uğramış, zulüm görmüş toplumun 250 milyon kayıtla Türkler olduğunu söylemiş. Yeryüzünde hiç bir ulusun 2 alfebesi olmadığını belirten Yazgan, «Oysa bugün Türkler 30'dan fazla alfabe kullanıyor. Farklı alfabelerle bizi parçaladılar» dile eklemiş.

Prof. Turan Yazgan'ın söyledikleri ne yazık ki doğru Türkler kırılmış, Türkler parçalanmış, Türkler hep başkalarının ağzına bakar olmuştur. Ama niye?

Türk ulusunun birçok iyi özelliği var. Merttir, özverilidir, dürüstür, cavgalıdır, hoşgörülüdür ve ayakçıyanlarını bilmez... Ama bir şey daha bilmez Kendi kimliğini ve kendi değerini.

Türk toplumuna tarih boyunca bakınız, çoğu kez başka uluslara özenmiş, kendi değerlerini küçümsemiş ve ihmal etmiş olduğunu görürsünüz. Aynı zamanda birey ler hamedanlar ve devletler de budunlar kendi soydaşlarına sahip çıkmayı akıl edememişlerdir. Hatta kendi soydaşına sahip çıkmak bir yana, Türk bedunu, bir başka Türk budununu kırmıştır.

İşte birkaç örnek: Göktürk devleti döneminde bazı Türk budunları Göktürk yönetimine karşı Çinlilerle işbirliği yapmışlardır. Kuman Türkler Bizansla işbirliği yaparak Peçenek Türklerini tarihten silmiştir. Selçuk Şehzadesi Tutuş, yakın akrabası Süleyman'la savaşmış ve ölümüne yol açmıştır. I. Kılıçaslan Bizansla işbirliği yaparak Çaka Bey'i

Devamı sayfa 4'de

Nizip 5 Saat Elektriksiz Kaldı

Dün Nizip 5 saat elektriksiz kaldı. Saat 10' da kesilen elektrik saat 15-de verildi.

Elektrikle sıkı ilişkisi olan esnaf ve işletmeler zor durumda kaldı; bankalar işlem yapmadı.

Gazetemiz de elektrik kesintisinden çok etkilendi. Potanın hazır duruma gelmesi için yeniden saat 18'e kadar bekmek durumu doğdu. Gece çalışarak gazeteyi basabildik.

Türkiye Elektrik Kurumu elektrik kesintilerini Pazar gününe denk getirseler diye daha önce yazmadık ama aldıran kim.

Güvercin Hırsızları Yakalandı

Dün gece saat 1.30 sularında Cemil Boynuzoğlu'nun evinden güvercin çalan 3 kişi yakalandı.

Metin Unutur, Bülent Kefecioğlu ve Mehmet Yaşar adlı üç arkadaş Gaziantep'ten gelmişler

Devamı Sayfa 3'te

Salkım'a Futbol Sahası Yapılıyor

Edinilen bilgilere göre Salkımlıların istekleri üzerine Salkım'a bir futbol sahası yapılmasına karar verildi.

Salkım Belediye Başkanı, Nizip Kaymakamı Ruhi Kulan'la birçok kez görüştü ve sonunda futbol sahası yapılması kararı alındı.

Bugün inşaatına başlanması beklenen saha için Köy Hizmetleri dozer gönderecek. Gerekirse belediyenin olanakları seferber edilecek. Nizip İlçe Gençlik ve Spor Müdürlüğü ise malzeme verecek ve diğer konularda yardımcı olacak.

Kent içi Dolmuşu Motosiklete Çarptı

Önceki gün akşam saatlerinde Akçakent yönüne gitmekte olan kent içi dolmuşu Güneydoğu Birlik önünde bir çocuğun karşıya geçmek üzere aniden yola çıkması sırasında fren yaptı.

Ancak, dolmuş, ani f-

Devamı Sayfa 3'de

NİZİP GAZETESİ

Sahibi
H. Hüseyin İnce

Yazı İşleri Müdürü
A. Füsun İnce

Basıldığı Yer
DİRLİK MATBAASI

Belediye Sitesi No. 14
Telefon: 71205
NİZİP

ABONE ÜCRETİ
YILLIK
350.000 TL.
(KDV Dahil)

İLAN TARİFESİ
Resmi İlanlar tek sütun santimi 11.000
keme İlanları tek sütun santimi 3.000
Parti, Dernek, Şirket, Kooperatif Kon
zük İlanları, Teşekkür, Başsağlığı İlan
fiatlarla yayınlanır. Reklamlar pazar

Somalide Gerginlik Tırmanı

Baştarafı Sayfa 1'de

tikler yakarak yollara ba

rikattlar kurulular. Amerikan araçlarını taşlâ — dılar. Amerikan askerle-

rinin göster mıştı sonucu genç öldü.

İKİZCE'DEN BİRDAMLA

AHMET ŞAHİN

Ya Resulallah

Dikili putları söktük gönülden
Bu Hakka yöneldik ya Resulallah
Ramazan ayında şevkle yeniden
Şefaat dilerdik ya Resulallah

★

Bereket fışkıran Sahur çağında
Sen güle bülbülsün, gönül bağında
Ebu Bekir gibi Hira dağında
Biz sana yöneldik ya Resulallah

★

Su serpti Ramazan yanan gönlüme
Letafet getirdi susan dilime
Corak toprakların hayat gölüne
Can suyu götürdük ya Resulallah

★

Bu rahmet ayıdır coşarak iner
Kalk diler zerreler kürreye döner
Şeytanlar bağlanır cehennem söner
Biz böyle öğrendik ya Resulallah

★

Hasu ile safta yan yana durduk
Ayrı gönüllere tek çare bulduk
El açıp Rahman'a biz dilek sunduk
Şefaatı bunaldık ya Resulallah

★

Ramazan fırsattır uyanmak için
Kur'an-ı Kerim'le nurlanmak için
Mü'min günahlardan arınmak için
Rahmana yöneldik ya Resulallah

İlçemizi Temiz Tutalım

TV'DE BUGÜN

1 PROĞRAM

06.58 Açılış
06.45 yayçep
07.00 Gün Başlıyor
08.00 Haberler
8.10 Gün Başlıyor
10.00 Haberler
10.30 Çizgi Film
10.20 Arkası Yarın
Ölümün Eşiğinde
10.55 Kadın Saati
11.35 Müzikli Dakikalar
11.25 Arkası Yarın
Telefondaki Ses
12.35 Dizi Film
Dünya Bu İşte
13.00 Haberler

13.15 Arkası Yarın
Biaya Zinciri
13.3i Bir Solist
14.15 Dizi Film
[illegible] Mavi Ay
15.00 Haberler
15.10 Arkası Yarın
Kirli Yüz
16.00 Çocuk Kuşağı
16.45 Türk Mutfağı
17.00 Hitara Doğru
17.45 Türkiye'de
Hayvancılık
18.00 Haberler
18.10 Kamuoyu
18.10 T.S.K. Saati

19.25 Belgesel
Mavi Camii
20.00 Haberler ve Hava
Durumu
20.40 Spor
22.00 Bir Ramazan Akşamı,
22.15 Stüdyo A
23.00 Dizi Film
Amerika
00.00 Haberler
00.25 Haftanın İstekleri
00.55 Sinema

02.20 Dilden Süzülen
03.00 Dizi Film
03.30 Bir Solist
04.07 Sahur Özel Prog—
05.30 Dizi Film
05.20 Konser
05.30 Belgesel

2. PROĞRAM

08.10 Açık Lise
09.30 Açık Öğretim
12.00 GAP TV'ye Geçiş
17.00 Açılış
17.20 Arkası Yarın
Sevgi Bağları

18.18 Arkası Yarın
Yalan Rüzgarı
19.00 Akşam Bülteni
19.20 Belgesel
Adem ile Havvadan
Günümüze
20.05 Dünya
Listelerinden
20.40 Avrupa'da Futbol
22.00 Gece Bülteni
22.40 Azerbaycan'da 24
Saat
23.20 CNN Dünya raporu
03.30 Konser

GAP

11.58 Açılış ve Program
12.00 Çizgi Film
12.25 Çizgi Film
Zıpzıldır

13.[illegible] Herşeye Rağmen
13.10Ah ana hanım ana
13.28 Sizin için
seçtiklerimiz

14.00 Haberler ve Hava
Durumu
14.16 Tüketici Köşesi
14.05 Belgesel
15.40 Tarım Takvimi
16.30 Gide Gide GAP
17.45 TV 2'ye Geçiş

İnterSTAR

07.00 Dizi Film
07.30 Dizi Film
Bırak Beauer Yapsın
08.00 İyi Günler
Türkiye

09.30 Dizi Film
Emperatr
10.15 Dizi Film
Santa Ba
10.50 Sinema
12.30 Inter Sto
12.30 Dizi Film
San Fransisko

13.50 Arkası Y
Sevgi Ba
14.1g Arkası
Başka Bi
15.30 Çizgi Film
İhanet

16.00 Çizgi Film
Taş Devri
16.40 Çizgi Film
roudrunner
16.25 Dizi Film
Patron Ka
17.00 InterSTAR
17.35 Dizi Film
Cesur ve G
17.35 Dizi
Ajan 12
18.00 Ayna Ayn

18.30 Dizi Film
Miami Vice
19.30 Ana Habe
20.00 Yüksek Ö

21.10 Hop Ters
soruda 250
21.00 Sinema

22.30 InterSTAR
22.10 Haftanın S
00.40 InterSTAR

09.30 Sinema
02.20 Dizi Film
Hayat 20'de B
03.50 Dizi Film
Stringray
05.00 Gecenin K

05.35 Şov Dünya
06.35 Çizgi Film
Taş Devri
06.50 Çizgi Film
Ninjo Kaplumba

Uçak Seferleri

ANKARA/GAZİANTEP
KIŞ TARİFESİ

	Ankara kalkış	Gaziantep varış
Günler	Saat	Saat
Pazartesi	15.25	16.35
Salı	15.25	16.35
Çarşamba	15.25	16.35
Perşembe	15.25	16.35
Cuma	15.25	16.35
Cumartesi	15.25	16.35
Pazar	15.25	16.35

İSTANBUL / GAZİANTEP DİREK SEFERLER

	İstanbul kalkış	Gaziantep varış
Günler	Saat	Saat
Salı	09.15	10.55
Perşembe	09.15	10.55

GAZİANTEP /ANKARA KIŞ TARİFESİ

	Gaziantep kalkış	Ankara varış
Günler	Saat	Saat
Pazartesi	17.25	18.45
Salı	17.25	18.45
Çarşamba	17.25	18.45
Perşembe	17.25	18.45
Cuma	17.25	18.45
Cumartesi	17.25	18.45

GAZİANTEP /İSTANBUL DİREK SEFERLER

	Gaziantep kalkış	İstanbul varış
Günler	Saat	Saat
Salı	11.45	13.30
Perşembe	11.45	13.30

TOROS

TOROS GÜBRE

Zirai İlaç Zirai Alet
ve Hibrit Tohum

Merkez: Saraç Yokuşu no:38
Şube: Buğday Pazarı no:5 NİZİP
TEL: 748 46
FAX: 710 01

Kent İçi Dolmuş motosiklet

Baştarafı Sayfa 1'de

ren sonucu savruldu. O sırada normal seyrinde yol almakta olan motosiklete çarptı.

Motosiklette bulunan bir ilkokul müdürü Yaşar Solak ve müstahdem Hüseyin Güler yaralandı. Dolmuş şoförü yaralıları hastaneye götürdü.

Dolmuş şoförü, hastaneden çıkıp polise gitti ve olayı haber verdi.

Yaralılar ayakta tedavi edildi. Dolmuş şoförü ise para cezası vererek serbest bırakıldı.

Güvercin Hırsızları

Baştarafı Sayfa 1'de

ve Fevzipaşa Mahallesi Çiçek Sokak 22 numaralı evde güvercinleri gör — müşler Gece dama çıkıp güvercinleri almışlar.

Ancak güvercin sahibinin durumu polise bildirmesi üzerine sanıklar yakalanmış ve tutuklanmışlardır.

YİTİK

Tuncel jandarma Bölge Komutanlığından almış olduğum Assubay Es ve Çocuklarına verilen Askeri Kimlik kartımı kaybettim.

Hükümsüzdür

Refika Gülsün

YİTİK

025801'den 025900'e kadar olan 3 cilt Fatura mı 7 ay önce kaybettim.

Hükümsüzdür

Süneyla Kocaaslan
Karkamış M.M. Ga- 296

BİZ KADINLAR

FÜSUN

Arayış İçindeki Kadınlara

«Ben kocamın eline bakacak şekilde yetiştirildim. Kızımın benim hayatımı yaşamasını istemiyorum» diyordu bir kadın.

Acaba kaç kişi aynı duyguları yaşıyor da dile getiremiyor diye düşünüyor insan.

Öte yandan, «Ben çalışmasamda da topluma, çevreme bir şeyler veremez miyim» sorusunu soran kadınlar çoğalıyor artık.

Kadınlar hergünün bitiminde kendi hesaplaşmalarını yapmayı öğreniyorlar giderek. Günün ardından asalak gibi görünmeyi kabullenemiyorlar. Yalnız bu duygu gözlediğimiz kadarıyla otuzlu yaşlarda daha bir yoğunluk kazanıyor.

Evet çocukluk, gençlik derken evlilik, ardından gelen sorumluluklar Yaklaşık otuzlu yaşlara gelindiğindeyse artık çocuklar 24 saati doldurabilecek kadar uğraştırmıyor anneleri. Onlar okula başlayınca dünyaları aile dışına taşıyor. Oysa henüz genç ve enerjik kadın, kendi iç hesaplaşmalarına başlıyor. Ailevi sorunu yoksa toplumu görecek zamanı çoğalıyor. Ve soruyor kendine «Ben çevreme ne verebiliyorum. Gerçekten yaşamamın topluma katkısı var mı?»

İşte artık bunları düşünme aşamasına gelen kadın, bizce verici adayıdır Birikimiyle çevresine katkıda bulunabilir. Bu katkı karşılığı iç huzuru duyacaktır.

Peki toplumu verici olabilmenin yolu nedir ?

Bu yollardan biri Nizip Halk Kütüphanesinde yapılan kadın toplantılarıdır Çünkü bu toplantılar giderek öyle bir noktaya gelecek ki, artık Nizip'in kenar semtlerinde, köylerinde öğretmen görmenin sıkıntısını yaşayan kadına ulaşılmaya çalışılacaktır. Onlara sorunlarına ışık tutabilmek, kendi birikimlerinden onları yararlandırabilmek sanırız az şey değildir.

Kadınlarımızın bazısı yaşamanın vermek olduğuna inanırken, alıcı konumundaki kadınımızın sayısı da azımsanmayacak boyuttadır.

«Kızım benim hayatımı yaşamasın» diyorsanız ya da «Çevreme nasıl katkıda bulunabilirim» sorusu sizi rahatsız ediyorsa gelin katılın bize. Katılım iki öğrenirken, öğretelim, verirken, alalım ve gerçekten örnek bir dayanışmayı sergileyelim.

Çünkü bunun sonucunda Nizip kazanacaktır.

Nizip Halk Kütüphanesi, kütüphanecilik hizmetine bir de halk okulu olma özelliğini katmıştır bulunuyor.

Pek çoğumuz toplum içinde yüksek sesle konuşmayı öğreniyoruz orada. Bunun yanısıra dinlemenin, tartışmanın sınırlarını tanıyoruz. Ve bu okul öğrencileri sağlıktan, okumaya kadar çevre kadınlarına mutlaka bir ışık götüreceklerdir zaman içinde. Genç kızı annesi eğitilmiş bir toplumsa daha ileriye gidecektir. Çünkü erkeği de yetiştirecek olan onlardır.

Bosna Hersek'e Havadan

Bastarafı sayfa 1'de

ray Sözcüsü, ABD'nin operasyon konusunda çeşitli ülke hükümetleriyle yaptığı görüşmelerin tamamlanmasından sonra Başkan Klinton'ın bir açıklama da bulunacağını söyledi.

Natc Genel Sekreteri nin de yardım konusunda Amerikan planını destekledigi açıklandı.

Bil Klinton, Butros Gali'nin dün gecekı görüşmelerinde üzerinde görüş birliğine vardıkları anlaşmaların havadan acil yârdımın karadan sürdürülen yardımlara ek olmak üzere sınırlı ve kısa süreli gerçekleştirilmesini ön görüyor.

Yukarıoba Semt Saha Hizmete Hazır

Güneydoğu Birlik önündeki alanda yapılan semt sahası gençlerin hizmetine hazır duruma getirildi. Futbol oynamaya uygun durumda bulunan sahanın kale direkleri de dikildi.

Nizip'te semt sahası sıkıntışı böylece biraz hafifletilmiş oldu.

Yukarıoba semt sahasının yeri bahçe idi. Belediyece istimlak edilip doldurulduğu düzeltildi ve kale direkleri de d Kale direklerini da ce ile spor ve müdürlüğü sağlam

Siz Hâlâ İmsakiye Siparişlerinizi Vermediniz mi?

1993 Ramazan İmsakiye Siparişlerinizi Vermekte Gecikmeyiniz

İmsakiyelerimizin Birkaç Üstünlüğü :

1 - 80 gr'lık Avrupa kuşe kağıttır.
2 - Veb ofset baskı tekniğiyle basılmış düzenli ve renklidir.
3 - On yüzde firma baskısı, imsak saatleri, ve manzaralar arka tarafında da Veda Hutbesi vardır. Böylece uzun süre kullanılması sağlanmaktadır.

Unutmayınız Bu Dönemde Yapılacak En Etkili Reklam İmsakiye İle Yapılan Reklamlardır.

Telefon Edene Eleman Gönderilir.

AMAÇ GAZETECİLİK VE REKLAMCILIK
ÖNCE KALİTE

TELEFON : (868) 217 52
Saha Mah Kahraman Sokak Günok Pasajı
NO: 28/C — D - E Nizip

TEK KALP TEK YUMRUK

— Baştarafı Sayfa 1'de

zehirlemiştir. Yüzyıllar boyu Rus'un boyundurğu altında kalan çeşitli Türk budunları birbirinin gönünü oymak için savaşmışlardır. Sonunda hepsi birden esir olmuşlardır.

Alfabe konusuna gelince, Türk'ün kendi öz alfabesi vardı. Ama İslamiyetle birlikte Arap alfabesi alındı. Boyunduruk altındaki Türk budunları ise Ruslar zorla değişik Kiril alfabeleri benimsettiler. Dil, yaşayan birşey olduğu için kökünden koparılınca değişik yönlerde gelişmeye başladı. Bu yüzdendir ki günümüzde birçok Türk budunu birbirinin kulağı dili anlayamaz duruma geldi.

Yenilerde Türk budunları alfabelerini birleştirme kararı aldılar. Bu önemli bir gelişmedir. Dilegimiz, diğer yönlerden de Türklük ve birlik bilincine bir an önce varmalıdır. Böylece, düşmanların oyunları bozulur ve tek kalp, tek yumruk oluruz.

Fulda Lastikleri Yetkili Satıcısı

OSMAN YILDIRIM

Sağlam, Kaliteli Fulda Lastiklerini Ödeme Kolaylığı Sağlıyor

Tel : 73805 Adres : Saha. Mektep Sok No 20 Nizip

Gerekli Telefonlar

Devlet Hastanesi	75400
Sağlık Ocağı 1 nolu	71155
Sağlık Ocağı 2 nolu	71033
Verem Savaş Dispanseri	71091
Yangın	699 ve 73900-42
Savcı	71066-71063
Jandarma	71056
Polis Acil Servisi	155
Polis	71700
Trafik	75474
PTT Arıza	021
PTT Santral	72000
Şehirler ve Uluslararası Kayıt	051
Elektrik Arıza	72627
Su Arıza	73900-27-42
Belediye	73900
Belediye Özel Kalem	71925
Devlet Demir Yolları	71172
Otogar	71683
Turistik Otel	71684
Gençlik ve Spor Md.	71789
Ziraat Odası	71800

HALKI AYDINLATMAK ONU YÖNETMEKTEN ÇOK DAHA ZORDUR

NİZİP

GÜNLÜK SİYASİ BAĞIMSIZ GAZETE

TEL: 71205 Kuruluş : Mart 1968 YIL : 24 Sayı 3633 Fiatı 1500 TL

26 ŞUBAT 1993 CUMA

* Turgut Özal Yarın Gaziantep'e Geliyor

Cumhurbaşkanı Turgut Özal'ın yarın Gaziantep'e geleceği açıklandı.

Cumhurbaşkanı Turgut Özal, Gaziantep Yenilikçi Aydın ve İşadamları grubunun vereceği iftar yemeğine de katılacak.

Gaziantep'te, yenilikçi Aydın ve İşadamları grubunun düzenleyecekleri bir sohbet toplantısına katılacak olan Cumhurbaşkanı Özal, burada bir de konuşma yapacak.

Öğrenildiğine göre sohbet toplantısında ülke ekonomisinin kalkınmasında işadamlarına düşen görevleri hatırlatacak olan Özal, dış politikada izlenmesi gereken

Devamı sayfa 4'de

Diyoruz ki:

****

H. Hüseyin İNCE

Televizyon ve Cinsellik

«Televizyonlar cinselliği istismar ediyor» diyor. Sağlık Bakanı Yıldırım Aktuna. Doğrudur. Devlet televizyonu bile balkabağı bacak göstermekten medet umuyor Pop müzik sanatçıları da bu tutumun tuzu biberi oluyor.

Doğrusunu söylemek gerekirse, cinsel duyguları kamçılayan bu yayınlar amaçlarına da ulaşıyorlar. Yaşlı ve ozağı gören kimseler uyarıları ise havada kalıyor ve kalacak gibi de gözüküyor. Çünkü toplum cinsellik konusunda aç ve bilgisiz.

Gidiş iyi değil. Bir kez Batının düştüğü çıkmaza girersek bundan çok ama çok zarar göreceğimiz de kesin.

Peki ne yapalım ?

Ortada önemli bir mesele var, çözülmesi gereken. Sözgelimi, bir yıl kadar önce RTL kanalı verici si kurulsun mu kurulmasın mı tartışması olmuştu Nizip'te Pek çok genç ya da ortayaşlı hemşehrimiz, gazetemize kadar gelerek bizi suçlayıcı ifadeler kullanmışlardı, RTL'nin aleyhinde olduğumuzu düşünerek Çünkü cinsel konularda aç idiler.

Sayın Aktuna diyorki; «Yurt içinden yapılacak televizyon ve radyo yayınlarında cinsellik istismarına izin vermeyeceğiz.» Siz izin vermezseniz ne değişir? Böyle yayınları kendi bitergelerine uygun görenler, bir yolunu bulup ahlak bozucu yayınlarını sürdürecektir. Öyleyse, böyle önlem ve niyetler meselenin çözümüne yetmeyecektir.

Öyleyse ne yapmalı ?

Halk ve de özellikle gençler aile ve eş seçimi konularında aydınlatılmalıdırlar. Eşler, karşı

Devamı sayfa 3'te

* Kış 93 Tatbikatı Yapılıyor

Kış 93 tatbikatı Ağrı'nın Habur Boğazı Zap dağı bölgesinde başladı.

Cumhurbaşkanı Turgut Özal ve Başbakan Süleyman Demirel kış 93 tatbikatını izlemek üzere bölgeye gittiler.

Gerçek mermilerin kullanıldığı tatbikatta tank, top, havan, milon ve tor silahları ver alıyor.

Kış 93 tatbikatıyla birliklerin, derin kar ve aşırı soğukta muharebe imkan kabiliyetlerinin geliştirilmesi, birlik komutanlarının sevk ve idare yeteneklerinin arttırılması amaçlanıyor.

Tatbikat bazı yabancı subaylarla çok sayıda basın mensubu da izliyor.

Irak Yeniden Karışıyor mu?

Irak silah programını araştıran görevlilerin bulunduğu helikoptere uçak savaşla teldit edildiği yolundaki haberler BM'ce doğrulandı.

Irak'ı kitle imha si—

Devamı Sayfa 4'de

Çiğ Köfte Sofralarımızın Başatacı

Güneydoğu Anadolu'nun vazgeçilmez yiyeceği çiğköfte Gaziantep sofralarının da başatacı. Uzmanların «çiğ et ten yapıldığı gerekçesiyle sağlığa zararlı olduğunu söylemelerine karşın, Gaziantep'te günde bir ton çiğköfte tüketiliyor.

Gaziantep Lokantacı

Devamı sayfa 4'de

K.E.İ Parlamento Başkanları Toplandı

Karadeniz Ekonomik İşbirliği parlamento başkanları Toplantısı İstan

Devamı Sayfa 3'te

Sağlık İçin Elma

Elma hiç kuşku yok ki Türkiye'de en çok yetişen meyvelerden biridir. Yoksulun da, zenginin de sofrasından eksik olmaz. Elma, yalnızca bir ağız tad kaynağı değildir. adeta bir ilaçtır. Çünkü bu meyvede bol miktarda A ve C vitamini vardır. Bu meyvanın içindeki zenginlik yalnızca bununla sınırlı değildir. Ayrıca magnezyum gibi organizma için çok gerekli bir mineral de bünyesinde fazlasıyla barındırır.

Uzmanlar herkese günde 1 elma yemelerini öneriyorlar. Böylece vücudun mikroplara karşı daha dirençli olabileceğini iddia ediyorlar. Özellikle hastalıkların kol gezdiği şu günlerde elmanın sofradan eksik edilmemesini öğütlüyorlar.

Devamı Sayfa 3'de

Kağıdı Çöpe Atmayın

Bilimin çağdaşlığın ve gelişmişliğin temel taşı olan kağıdın kullandıktan sonra çöpe atılmasının israf ve çevreye yapılan kötülük olduğu, ağaçları korumak için kağıdın geri dönüşümünü sağlamak gerektiği bildirildi.

Devamı Sayfa 3'te

Sahibi
H. Huseyin İnce

Yazı İşleri Müdürü
A. Füsun İnce

Basıldığı Yer
DİRLİK MATBAASI

Belediye Sitesi No. 14
Telefon: 71205
NİZİP

ABONE ÜCRETİ
YILLIK
350.000 TL.
(KDV Dahil)

İLAN TARİFESİ

Resmi ilanlar tek sütun santimi 11.000 TL. Mahkeme ilanları tek sütun santimi 5.000 TL. Yazı Parti, Dernek, Şirket, Kooperatif Kongre ve Tezük İlanları, Teşekkür, Başsağlığı ilanı en uygun fiatlarla yayınlanır. Reklamlar pazarlığa tabidir.

BİR KONUGUMUZ VAR

Ramazan Ayı

Safiye Selma OĞUZ

Ramazan İslamın kutsal ayı. İçinde bin aydan daha hayırlı bir gecenin bulunduğu, ibadetlerin doruklara tırmandığı tefavvuiyle sahuruyla ve iftariyle yaşadığımız mübarek bir ay.

Ramazan kelimesinin sözlük anlamı güneş sıcağında kızan kum üzerinde yalınayak yürüyerek yanmak anlamına gelir. Bir de okun ucunu inceltip sivriltmek için iki taş arasına koyup dövmek anlamını taşır. Oruç tutulan bu ay'a yemekten, içmekten ve her türlü nefsi isteklerden kaçınmanın doğal sonucu olarak günahların yanması (affedilmesini. bağış lanmasını) ifade ettiği için bu adın verildiği ortadadır.

Onbir ay'ın sultanı Ramazan ayı Kur'anda ismi geçen tek aydır. Demekki örnek alınması gereken bir aydır. Dinimizde bütün ay ve yıllarımızı Ramazan'a benzeterek yaşayışımız mesajı var. İnsanlığın en büyük klavuzu Kur'an—ı Kerim'de bu ayda inmeye başlamıştır.

Hz. Peygamber (ASV) Ramazan'ı Şerif için şöyle buyurmaktadır. «Ramazan ayı geldiğinde cennet kapıları açılır, cehennem kapıları kapanır ve bütün şeytanlar da zincire vurulur.»

«Ey müslümanlar toplulugu! Size büyük bir ay yaklaşmaktadır. Öyle sine mübarek bir ay ki içinde bin aydan daha hayırlı bir gece vardır. Allah o ayın orucunu farz, teravihini nafile olarak meşru kılmıştır. Her kim bu ayda hayır adına bir iş yaparsa yetmiş tane farzı yerine getirmiş gibi olur. Bu ay sabır ayıdır. Sabrın karşılığı ise cennettir. Bu ay yardımlaşma ayıdır. Bu ayda Allah müminlere yardım eder, rahmetini indirir. Günahları affeder. Duaları kabul buyurur. Allahtan dileyen dilediği şeye kavuşur. Gerçekten Ramazan ayının ilk gecesinde gök kapıları açılır, bunlar ramazanın son gecesine kadar kapanmazlar.»

Ramazan ay'ı oruç tutulan aydır. Orucun dini mizdeki anlamı ibadet niyetiyle tan yerinin ağarmasından güneşin batmasına kadar yemekten içmekten ve cinsi ilişkilerden uzak durmaktır. Oruçluyken kötü söz söylemekten ve kötü davranışlarda bulunmaktan kaçınmak gerekir.

Kur'an—ı Kerim'de orucun farz olduğunu Bakara süresindeki (183 ve 185). ayetler bildirir. «Ey iman edenler! Oruç, sizden öncekilere farz kılındığı gibi size de farz kı-

Devamı Sayfa 4'de

SAĞLIK İÇİN ELMA

Baştarafı Sayfa 1'de

Öte yandan kalp uzmanları da hastalarına günde 2 adet elma yemelerini öneriyorlar. Elma, içerdiği magnezyum sayesinde, kalbi güçlendiriyor, kolesterolü (Kandaki yağ miktarı) denge de tutuyor. Ayrıca bu değerli meyvanın diğer organlara (mide, bağırsak) hiç bir yan etkisi yok. Hatta tersine onlar için de faydalı

Sözgelimi elma, sindirim faaliyetlerini düzenliyor, boşaltım sistemini harekete geçiriyor.

TV'DE BUGÜN

1 PROĞRAM

06.58 Açılış
06.45 yayçep
07.00 Gün Başlıyor
08.00 Haberler
8.10 Gün Başlıyor
10.00 Haberler
10.00 Çizgi Film
10.20 Arkası Yarın
Ölümün Eşiğinde
10.55 Kadın Saati
11.35 Müzikli Dakikalar
11.35 Arkası Yarın
Telefondaki Ses
12.35 Dizi Film
13,00 Haberler
13.15 Arkası Yarın
Braya Zinciri
13.31 Bir Solist
14.15 Dizi Film
Mavi Ay
15.00 Haberler
15.10 Arkası Yarın
Kirli Yüz
16.00 Çocuk Kuşağı
16.45 Türk Mutfağı
17.00 Kıtara Doğru
17.45 Türkiye'de
Hayvancılık
18.00 Haberler
18.10 Kamuoyu
18.10 T.S.K. Saati
19.25 Belgesel
Mavi Camii
20.00 Haberler ve Hava
Durumu
20.40 Spor
23.00 Bir Ramazan Akşamı
22.15 Stüdyo A
23.00 Dizi Film
Amerika
00.00 Haberler
00.25 Haftanın İstekleri
00.55 Sinema
03.20 Dilden Sözüleri
03.00 Dizi Film
03.30 Bir Solist
04.07 Sahur Özel Prog—
05.30 Dizi Film
05.29 Konser
05.30 Belgesel

2. PROĞRAM

08.10 Açık Lise
09.30 Açık Öğretim
12.00 GAP TV'ye Geçiş
17.00 Açılış
17.20 Arkası Yarın
Sevgi Bağları
18.18 Arkası Yarın
Yalan Rüzgarı
19.00 Akşam Bülteni
19.20 Belgesel
Adem ile Havvadan
Günümüze
20.05 Dünya
Listelerinden
20.40 Avrupa'da Futbol
22.00 Gece Bülteni
22.40 Azerbaycan'da 24
Saat
23.20 CNN Dünya raporu
03.30 Konser

GAP

11.58 Açılış ve Program
12.00 Çizgi Film
12.25 Çizgi Film
Zıpzıldır
13.11 Herşeye Rağmen
13.10 Ah ana hanım ana
13.28 Sizin için
seçtiklerimiz
14.00 Haberler ve Hava
Durumu
14.16 Tüketici Köşesi
14.05 Belgesel
15.40 Turizm Takvimi
16.30 Gide Gide GAP
17.45 TV 2'ye Geçiş

İnterSTAR

07.00 Dizi Film
07.30 Dizi Film
Sırak Deaner Yapısı
08.00 İyi Günler
Türkiye
09.30 Dizi Film
Emperatriz
10.15 Dizi Film
Santa Barbara
10.50 Sinema
12.30 InterSTAR Haber
12.30 Dizi Film
San Fransisko Sokakları
13.50 Arkası Yarın
Sevgi Işığı
14.19 Arkası Yarın
Başka Bir Dünya
15.30 Çizgi Film
İhanet
16.00 Çizgi Film
Taş Devri
16.40 Çizgi Film
roudrunner.
16.25 Dizi Film
Patron Kim.
17.00 InterSTAR Haber
17.30 Dizi Film
Cesur ve Güzel
17.35 Dizi
Ajan 12
18.00 Ayna Ayna
18.30 Dizi Film
Miami Vice
19.30 Ana Haber Bülteni
20.00 Yüksek Ökçeler
21.10 Hop Terelelli Tak
soruda 250
21.00 Sinema
22.30 InterSTAR Haber
22.10 Haftanın Starları
00.40 InterSTAR Haber
00.30 Sinema
02.20 Dizi Film
Hayat 20'de Başlar
03.50 Dizi Film
Stingray
05.00 Gecenin Konukları
05.30 Şov Dünyası
06.35 Çizgi Film
Taş Devri
06.50 Çizgi Film
Ninjo Kaplumbağalar

Uçak Seferleri

ANKARA/GAZİANTEP
KIŞ TARİFESİ
Ankara kalkış Gaziantep varış

Günler	Saat	Saat
Pazartesi	15.25	16.35
Salı	15.25	16.35
Çarşamba	15.25	16.35
Perşembe	15.25	16.35
Cuma	15.25	16.35
Cumartesi	15.25	16.35
Pazar	15.25	16.35

İSTANBUL / GAZİANTEP DİREK SEFERLER
İstanbul kalkış Gaziantep varış

Günler	Saat	Saat
Salı	09.15	10.55
Perşembe	09.15	10.55

GAZİANTEP /ANKARA KIŞ TARİFESİ
Gaziantep kalkış Ankara varış

Günler	Saat	Saat
Pazartesi	17.25	18.45
Salı	17.25	18.45
Çarşamba	17.25	18.45
Perşembe	17.25	18.45
Cuma	17.25	18.45
Cumartesi	17.25	18.45

GAZİANTEP /İSTANBUL DİREK SEFERLER
Gaziantep kalkış İstanbul varış

Günler	Saat	Saat
Salı	11.45	13.30
Perşembe	11.45	13.30

KEİ PARLEMENTO

...tarafı sayfa 1'de

...a başlandı.

...birliği bünyesindeki ...enin Parlamento Baş...ı ve milletvekilleri ...katıldığı toplantıda ...deniz Ekonomik iş...i Parlamenterler a...lesi kurulması üze...duruluyor.

...irkiye Büyük Millet ...si Başkanı Hüsamet ...indoruk, toplantıyı ...en yaptığı konuşma ...oğrafi ve tarihi ya...dlardan kaynak ...ı ortak kültürel de...in Karadeniz Ekono...işbirliği kapsamında ...ülecek ekonomik ve ...işbirliğine ivme ka...racağını belirtti.

...lgesel işbirliğinin ...geniş kapsamlı e...mik, ticari ve siyasi ...leşmelerin çekir...değini oluşturduğunu kaydeden Cindoruk bunun üye ülkelerin öteki uluslar arası örgüt ve kuruluşlara uyumunu da kolaylaştıracağını anlattı.

Dışişleri Bakanı Hikmet Çetin de Karadeniz Ekonomik İşbirliğiyle bölge haklarının uzun vadeli ortak dayanışma sürecine girdiklerini ve tarihlerinde ilk kez barış, istikrar huzur ve refaha yöneldiklerini söyledi.

Toplantıya, Türkiye, Arnavutluk, Azerbaycan Ermenistan, Gürcistan, Moldova, Romanya, Ukrayna ve Rusya Federasyonu meclis başkanları katılıyor.

Yunanistan ve Bulgaristan meclis Başkanları toplantıya katılmadılar.

Televizyon ve Cinsellik

— Baştarafı Sayfa 1'de

cinsi tatmin etmenin yolunu bilmelidir. Eşler, cinsel doyuma ulaşmalıdır. Bu da bilgiyle atılgınlıkla olasıdır. Oysa, bu konular, yetkili ve sorumlular ca hâlâ tabudur. Ama bu duyguları kamçılayan ve bundan yarar sağlayanlar var güçleriyle çalışmaktadırlar.

Daha önce de yazdık. Evlenme çağına gelen gençlere «evlilik kursları» açılmalıdır. Bu kurslarda cinsel yönden uyanmayı sağlayacak bilgiler değil; evlilik kurumunun ne olduğu; mutluluğa nasıl kavuşulabileceği anlatılmalıdır. Ve de bu kurslara katılıp başarılı olmayanlara evlenme izni verilmemelidir.

Araba kullanmak için sürücü adaylarını kurslara sokuyoruz; sonra sınavdan geçiriyoruz. Ama çok daha zor ve karmaşık olan evlilik ve cinsel konularda gençleri aydınlatma yönünde kılımızı kıpırdatmıyoruz. Ondan sonra sapmalar ve aile kazaları oluyor.

Yaşlılara sesleniyoruz: Gençliğimizde açık saçık fotoğraf ve filmlerden hoşlanmıyor muydunuz? Genç ister. Çünkü sonunu göremez. Ama yaşlılar bu istekleri yönlendirmenin yolunu bulmalıdırlar.

Kağıdı Çöpe

Baştarafı sayfa 1'de

Çukurova Üniversitesi Fen Edebiyat Fakültesi Öğretim Üyesi Prof. Dr. Atabay Düzenli, kağıt üretiminde ağaçların gövde kısmının kullanıldığını ve böyle bir ağacın yetişmesi için yılların geçmesi gerektiğini ifade ederek «Bir gazetenin nelere malolduğunun bilinci herkese aşılanmalı ve kağıdın geri dönüşümü sağlanmalıdır» dedi.

BİZ KADINLAR

FÜSUN

Yeni Bir Soygunun Sesleri

Bugüne dek sık sık değişikliğe uğrayan Milli Eğitim Sistemimizin kitap sorunu da bir türlü halledilemedi.

Yeni imzalanan protokole göre, Türkçe, Edebiyat ve Matematik ders kitapları Gazi Üniversitesince hazırlanacak. Milli Eğitim Bakanı Köksal Toptan'ın bildirdiğine göre yasa çıkana dek geçici bir uygulamaymış bu. Talim Terbiye yasal olarak aradan çıkarıldıktan sonra, kitap hazırlama görevi tamamen üniversitelere verilecekmiş.

Daha önceleri de okutulan ders kitapları her yıl değiştiriliyordu. Bu kez değişiklik yine başlıyor. Her yıl bir başka üniversitenin gönlünü alabilmek için değişik kitaplar önerilicek. Çünkü henüz kitaba bağımlı eğitim sürüyor. Öğrenci değişik kaynaklardan araştırıp konuyu kavraya çağına bağlı olduğu kitabı ezberlemek durumunda kalıyor. Oysa öğrenciler serbestçe kaynak kitaplardan hazırlanmış olsa, birbirleriyle kaynak değişimini öğrenmiş, okul kütüphanelerini bu yönden destekliyse hem ezberci öğretimden kurtulunur, hem de ailelere maddi olarak daha çok yüklenilmez.

Kitaplar genellikle içerik olarak benzerler. Aralarında bazı anlatım farkları olmakla birlikte tek kitaba bağımlılık yalnızca ezberciliğe sonuçlanmaktadır. Bir de okul sonunda uygulanan giriş sınavlarındaki test sistemi, sanırım anlatım yeteneğini oldukça azaltmaktadır. Çocuklar araştırmayı öğrenemedikleri gibi, belli test kalıplarına sıkıştırılarak programlanmış birer varlık olarak okulu bitirmektedir.

Milli Eğitim Bakanlığı artık kitabından — öğretmeninden, ders geçme sisteminden okuldaki düzene dek tüm sistemi hiç değilse günün gerekleri—ne göre rayına oturtmalıdır. Zaman içinde gerekli görülecek değişiklikler yapılsa da sistem oturduğu zaman yeni kuşaklar daha iyi yetişecektir.

Veliler aracılığıyla üniversitelere gelir kaynağı oluşturmak bize göre yıl sonlarında çöp bidonlarını doldurtacak binlerce kitap anlamına gelir. Çünkü sürekli değiştirilecek kitapların yeri, kaynak kullanmayı öğrenmemiş bir toplumda, çöpdüktür.

Kullanılmaya ak kitapların, hiç olmazsa, okul veya halk kütüphanelerine dönüşümünü sağlayabilirlerse kaynak kullanımı için de ilk adım atılmış olur.

Evet, göründüğüne göre önümüzdeki her yıl okul kitabı satışı patlayacak. Hiç değilse diğerlerinin kaynak olarak kütüphanelere denebilmesinin diliyoruz.

Turgut Özal

Baştarafı sayfa 1'de

hususlarda da bazı açıklamalarda bulunacak.

Cumhurbaşkanı Turgut Özal'ın iftar yemeğinde ise «21. Asrın eşiğinde Türkiye'nin temel meseleleri» tartışılacak.

Özel, uçakla Gaziantep'e gelecek olan Cumhurbaşkanı Turgut Özal'ı tören görkemli bir törenle karşılanacağı bildirildi.

Irak Yeniden

Baştarafı sayfa 1'de

larından arındırmakla görevli BM özel komisyonunun Başkanı onayın Pazartesi günü başkent Bağdat'ın batısında meydana geldiğini bildirdi.

BM Güvenlik Konseyi'ne konuda bilgi veren komisyon Başkanı, Irak'ın uçak savarlarını helikopterin üzerine çevirerek geri dönmeye zorladığını belirtti.

Helekoptere eşlik eden Irak helikopterlerinden de inceleme yapılmak istenen tesisin üzerinde uçulmaması aksi hade düşürülecekleri yolunda uyarı geldiği kaydedildi.

BM helikopterine yönelik tehdidin son derece ciddi olduğunu söyleyen komisyon Başkanı, bunun aynı zamanda Körfez Savaşı sonrası imza lanan ateşkes kosullarının ihlali anlamına geldiğini bildirdi.

Irak ise, tesis üzerinde uçmak için Irak makamlarından izin alınmadığını savundu

NİZİP AVCILAR ve ATICILAR KULÜBÜ DERNEĞİ

Aşağıda gündemi belirtilen derneğinizin yıllık olağan genel kurul toplantısı 14.3.1993 günü saat 10.00 da Fındık Pasajı P/11 Nolu yerinde yapılacaktır.

Çoğunluk sağlanmaması halinde 21.3.1993 günü aynı yerde ve aynı saat yapılacaktır. Duyurulur.

Nizip Avcılar ve Atıcılar Kulübü Yönetim Kurulu

GÜNDEM

1 — Açılış
2 — Yoklama
3 — Divan Heyeti Seçimi
4 — Faaliyet raporunun okunması
5 — Yeni Yönetim kurulunun seçilmesi
6 — Dilek ve Temenniler
7 — Kapanış

İNAN SİGORTA

Merkez: Cumhuriyet Mah. Kuşçu Ali Sok no.2/1 Nizip Tel: 75109

Şube: Belediye İşhanı kat.2 no.14 Tel:12114

RAMAZAN AYI

Baştarafı Sayfa 2'de —

indi. Ramazan ayı ki onda Kur'an insanlara yol gösterici ve doğruyu yanlıştan ayırıcı belgeler olarak indirildi. Sizden kim bu aya yetişirse oruç tutsun.»

Oruç insana hayatı boyunca gerekli olan sabır, irade güçlü ve şevhetlerin esiri olmama gibi üstün özellikler kazandırır. Yalan ve gösterişten uzak samimi ve üstün bir kul luk göstergesidir. Oruç bir kalkandır. Manevi bir kalkandır. Oruçta riya yoktur. Oruç içine yalan karışmayan bir ibadettir.

Bünyesinde maddi ve manevi, ferdi ve topumsal hayatı ve ahlâkı, birçok hizmetleri toplayan oruç insanların sıhhatına bereket, ırunlarına ve vicdanlarına yücelik, kalbine kuvvet verir. İnsanı ahlâkı güzelliklerdirir. Böyle bir ayı harcamayalım. Elimizgeldiğince hakkını verek ibadet edelim. Ramazan'ın bütün müslire hayırlı olmasını, nmiz de bereket ve getirmesini dilerim.

Çiğ Köfte

Baştarafı Sayfa 1'de

Kebapçı ve Tatlıcılar Odası Başkanı Mehmet Aroğlu, kentte 30 çiğköfte satıcısı olduğunu söyledi.

700 üyesi bulnan Odanın en az 200'ünün, aksamları toplam 600 kilo dolayında çiğköfte sattığını vurgulayan Aroğlu şöyle dedi :

«Meyhane ve gazino gibi yerlerde de 300 kilo dolayında çiğköfte tüketiliyor. Ramazan'da ve kış aylarındaki tüketim de, normalin 2 katını aşıyor. Bu miktarın yalnız ca 650 bin nüfuslu il merkezindeki ticari kuruluşlarda satışa sunulduğu dikkate alınırsa, ilçelerde ve evlerde yapılanlarla Gaziantep'te günde 2 — 3 ton arasında çiğköfte tüketimi olduğu tahmin edilmiyor.»

YİTİK

Tunceli jandarma Bölge Komutanlığından almış olduğum Assubay Eş ve Çocuklarına verilen Askeri Kimlik kartımı kaybettim.

Hükümsüzdür

Refika Gülsün

Fulda Lastikleri Yetkili Satıcısı

OSMAN YILDIRIM

Sağlam, Kaliteli Fulda Lastiklerinde Ödeme Kolaylığı Sağlıyor

Tel : 73805 Adres : Saha. Mektep Sok, No 20 Nizip

Gerekli Telefonlar

Devlet Hastanesi	75400
Sağlık Ocağı 1 nolu	71155
Sağlık Ocağı 2 nolu	71653
Verem Savaş Dispanseri	71031
Yangın	050 ve 73900-43
Savcı	71066-71068
Jandarma	71035
Polis Acil Servisi	155
Polis	71702
Trafik	75474
PTT Arıza	021
PTT Santral	72000
Şehirler ve Uluslararası Kayıt	051
Elektrik Arıza	72837
Su Arıza	73900-27-42
Belediye	73900
Belediye Özel Kalem	71926
Devlet Demir Yolları	71172
Otogar	71689
Turistik Otel	71684
Gençlik ve Spor Md.	71789
Ziraat Odası	71287

HALKI AYDINLATMAK ONU YÖNETMEKTEN ÇOK DAHA ZORDUR

NİZİP

GÜNLÜK SİYASİ BAĞIMSIZ GAZETE

TEL: 71205 Kuruluş : Mart 1968 YIL : 24 Sayı 3634

27 ŞUBAT 1993 Cumartesi Fiatı 1500 TL

ANAVATAN PARTİSİ 1983

ANAP İLÇE 2. OLAĞAN KONGRESİ BUGÜN

ANAP Nizip ilçesi 2. olağan kongresi bugün Belediye sinema salonunda saat 10 da başlayacak.

Yusuf Uygur un başını çektiği tek liste ile seçime gidileceği bildiriliyor.

ANAP 2. olağan kongresi için görüştüğümüz ANAP Basın sözcüsü Bahattin Bakır şunları söyledi:

«Bu gibi kongreler, bir ailenin düğünü gibidir. Bütün partili arkadaşlar bir araya gelip kucaklaşmaktadırlar. Köylü kentli üyelerimiz bu vesileyle buluşuyorlar.

«Biz eski ANAPlıları

Devamı Sayfa 3'te

Diyoruz ki:

H. Hüseyin İNCE

Hızlı Tren Tartışması

Günler var ki bir «Hızlı Tren» tartışmasıdır sürüp gidiyor. Hızlı tren, Ankara - İstanbul arasında yapılacak; hem yol kısalacak, hem de zamandan kazanılacak. İyi şey.

ANAP Genel Başkanı Mesut Yılmaz hızlı tren projesine karşı çıkıyor ve «Bu projeyi birkaç bakımdan ülkenin yararına görmüyoruz. Kaynak, süre, maliyet olayı projenin en büyük handikabıdır. Bize göre proje, Sayın Başbakanın kaprisi ve ihtiyarlık oyuncağıdır» diyor. Başbakan Demirel'in yanıtı ilginç: «Kabil ki bu zatın bu zatın bu işe aklı ermemiş. Beyni yetmemiş, zihni yetmemiş. Bazan cüce beyinliler bu çeşit laflar ederler.. ihtiyarlık oyuncağıymış, bilmem neymiş.. Ben de şunu derim ki zeka fukarası.»

Sayın Süleyman Demirel projeyi savunuyor ve «Proje her bakımdan değerlendirilmiştir. Her türlü hesabı kitabı yapılmıştır. Onu yapma, bunu yapma, neyi yapacaksınız? Karşı çıkanlar, projeyi kafasına sığdıramayanlardır» diyor.

Hızlı tren konusunda fikrini söyleyen Mehmet Turgut'a da çatıyor Sayın Demirel. «Mehmet Turgut acaba herşeyi bilir mi? Treni nereden bi'sin»

Mehmet Turgut biçiminde bir ifade kullanıyor.

İnsan ister istemez düşünüyor, acaba halkı oyalamak için danışıklı olarak mı birbirlerine hakaretimsi sözler söylüyorlar diye. Öyle ya, ortadaki projeyi eleştirmek ya da savunmak varken nedir bu yakışıksız sözler.

Demirel'in tutumu ve ifadesi daha ilginç: Me—

Devamı sayfa 3'te

Mesut Yılmaz 14 Mart'a Gaziantep'e Geliyor

Bildirildiğine göre ANAP Genel Başkanı Mesut Yılmaz 14 Mart'ta Gaziantep'e olacak

Akşam iftar yemeğine katıldıktan sonra Gaziantep Kapalı spor salonunda halkla sohbette bulunacak.

Gözlediğimiz kadarıyla ANAP Genel Merkezi Gaziantep'e fazla önem veriyor ve eski gücüne ulaşmayı amaçlıyor.

Güvenlik Konseyi ABD'nin Yanında

BM Güvenlik Konseyi, ABD'nin Bosna — Hersek' başlatacağı havadan yardım operasyonunu destekleğini bildirdi.

Güvenlik Konseyi tarafından yayınlanan bildiride, BM ile koordinasyon içinde düzenlenecek hava yardımı operasyonuna tam destek verildiği bildirildi.

Bosna — Hersek'te yardım çalışmalarını engellemenin savaşta sivil halkın korunmasına ilişkin Cenevre Sözleşmelerine aykırı olduğu belirtti

Devamı sayfa 4'de

M.N. Yılmaz Hacı Adaylarını uyardı

Bu yıl yapılacak hac seferleri konusunda yet

● Devamı Sayfa 2'de

Şekerciler ve Kuruyemişçiler Odası Başkanı Yine Kıratlı

Gaziantep Şekerciler ve kuruyemişçiler Odası Başkanlığına Settar Kı —

● Devamı Sayfa 2'de

Aramızdan Ayrılanlar

Abdurrahman Aslantaş
Mehmet Yılmaz
Safiye Kart
Şevket Boz
Hanifi Kılıç
Elif Şahan
Halil Yılancıoğlu
Yusuf Aslan
M. Hanifi Kendirci

NİZİP GAZETESİ

Sahibi
H. Hüseyin İnce

Yazı İşleri Müdürü
A. Füsun İnce

Basıldığı Yer :
DİRLİK MATBAASI

Belediye Sitesi No. 14
Telefon: 71205
NİZİP

ABONE ÜCRETİ
YILLIK
350.000 TL.
(KDV Dahil)

İLAN TARİFESİ
Resmi İlanlar tek sütun santimi 11.000 TL. Mah
keme İlanları tek sütün santimi 3.000 TL. Yar
Parti, Dernek, Şirket, Kooperatif Kongre ve Te
zük İlanları, Teşekkür, Başsağlığı İlanı en uygu
fiatlarla yayınlanır. Reklamlar pazarlığa tabidir

Hızlı Tren Tartışması

Baştarafı sayfa 1'de

sut Bey'e hakaret e — derken Mehmet Turgut Beyi de bilgisizlikle suç luyor.

Ülkeyi ilgilendiren bir konuda herkes fikrini söy ler ve söylemelidir. Çün kü, yurttaş o işle ilgili olsun ya da olmasın, so nuçda kendisine dokuna cak bir yanı bulunur. Top lumun kazancı ya da zâ rarı yurttaşı elbet ilgi — lendirecektir. Kaldı ki Demirel'in kızdığı kimse ler sıradan kişilerde de — ğildir. Biri, ana muhale fet partisi başkanı diğeri Bakanlık yapmış kitap yazmış bir aydın ve dev let adamı.

Biz, hızlı trene karşı değiliz. Ama farz ve sün net diye düşünülünce, hız lı tren projesinin erte — lenmesini ülke yararına görürüz. Çünkü, Bakü ve Ortasya petrollerinin Akdeniz e akıtılması için çalışmalar tıkanma nok tasına gelmiş, para yoklu ğundan. Dış güçler, bu petrolün Akdenize akıtıl ması durumunda boru hattı için para vermi — yeceklerini bildiriyorlar. Oysa bu petrol boru hattı çok önemli. Yapılacak soy, hızlı tren projesini ertelemek ve petrol boru hattı için bütün olanak larımızı seferber etmek

Böyle düşünenler aca ba «cüce beyinli» mi o — lurlar. Bir başbakan da ha ölçülü konuşmasını bilmeli.

M.N. Yılmaz Hacı Adaylarını

— Baştarafı Sayfa 1'de

kisiz bazı kişi ve kuruluş ların Türkiye'ye tanınan kontenjan dışında hacı a daylı kaydettiği belirtile rek adaylar uyarıldı.

Diyanet İşleri Başkanı Mehmet Nuri Yılmaz, hac işlemlerinde başkan lıkla hac komisyonunca izin verilen ve önceden ilan edilen seyahat a — centaları dışındaki kişi ve kuruluşların hiç bir yetkilerinin olmadığını söyledi.

Hac için karayolun — dan kesinlikle çıkış ya — pılmayacağını kaydeden Yılmaz, hac kayıtlarının 5 Şubatta sona erdiğini ve kontenjanın dolduğu nu bildirdi.

Yılmaz 5 Şubattan son ra yapılan kayıtların mev zuat gereği geçerli olma yacağını kaydetti.

ÖZKÖSE ELEKTRİK
Toptan Perakende
Elektrik Malzemesi
ve Avize Çeşiteri
Mustafa Özköse
Telefon: 22128
PTT Caddesi No: 4 B

Şekerciler ve Kuruyemişçiler

ratlı yeniden seçildi.

Esnaf Odaları Birliği toplantı salonunda yapı lan genel kurula üyeler ve seçkin bir davetli top lulugu katıldı.

Başkanlık için Settar Kıratlı Akil Canseven a — day oldular. Akil Can — seven 39 oy alırken Set tar Kıratlı 26 oy alarak yeniden başkan seçildi.

Mesleğe hizmette ... lunan Şekerci Sakıp Yurt, Hezetlin Alimli, harrem Bakışkan ve ... ri Bakışkan'a törenle ... ketler verildi.

TV'DE BUGÜN

1 PROĞRAM

07.58 Açılış
08.00 Çizgi Film
08.15 Çizgi Film
Woof
09.20 TRT Çocuk Korosu
09. 05 Çizgi Film
Çizmeli Kedi
09.55 Çizgi Film
Küçük Dedektifler
10.00 Haberler
10.10 Maytap
11.45 Dizi Film
11.10 Kamera Sizde
12.35 Dizi Film
İmdat
13.00 Haberler
13.20 Dizi Film
14.50 Müzikli dakikalar
15.00 Haberler
15.10 Dizi Film
16.40 Hafta Sonu
18.00 Haberler
18.10 Hafta Sonu
Umut Taksi
19.18 Yarışma
Evliliğe Doğru
20.00 Haberler ve Hava
20.40 Spor
Durumu
20.45 25. Saat eğlence
22.00 Sinema
23.50 Dizi Film
Alacakaranlık Kuşağı
00.40 Haberler

2 PROĞRAM

09.05 Çizgi Film
... Galaxy Süvarileri
10.30 Çizgi Film
Uçan Küçük Ayılar
11.00 Devlet Konser
Salonlarından
13.00 Belgesel
13.25 sirk
14.10 Dizi Film
14.55 Parantez
15.35 Gençlerin dünyası
16.00 Belgesel
Evrensel Bilim
16.25 Müzik
17.35 Sinema
18.30 Sanat 2000
19.00 Akşam Bülteni
19.15 İngiltere Ligi
20.45 Dizi Film
Gösteriş Merakı
21.25 Geçmişin aynasın
dan antika
22.00 Gece Bülteni
22.40 İspanya Ligi
00.05 Sinema

İnterSTAR

07.00 Çizgi Film
roudrunner
07.35 Çizgi Film
Marianne
07.50 Çizgi Film
... Roma Devri
8.15 Çizgi Film
Taş Devri
08.40 Çizgi Film
... Tiny Tonn
Maceraları
09.05 Çizgi Film
Ninja Kaplumbağalar
18.45 Dizi Film
Scouby Do
01.35 Dizi Film
11.50 Star Dance
12.05 Çizgi Film
... Youngstar Gaby
12.45 Çizgi Film
Yenilmez Parker
13.00 Dizi Film
14.00 Dizi Film
Simon ve Simon
16.10 Otomobil Tutkunla
16.25 Dizi Film
... Ajan 12
17.35 Dizi
17.30 Şov Dünyası
19.30 Ana Haber Bülten
21.25 Bir Cumartesi
Eğlencesi
21.10 Hop Terelelli Tek
soruda 250
21.45 Inter STAR Haber
22.00 Dizi Film
23.20 Sinema
23.50 Yasemin
24.00 Haberler
00.50 Dizi Film
0..20 Yüksek ökçeler
03.20 Şov Dünyası
04.10 Dizi Film
saray muhafızı
05.10 Dizi Film
Bırak Beauer Yapsın
06.15 Dizi Film
06.40 Çizgi Film
06.50 Çizgi Film
Ninja Kaplumbağalar

Uçak Seferleri

ANKARA/GAZİANTEP
KIŞ TARİFESİ

Günler	Ankara kalkış Saat	Gaziantep varış Saat
Pazartesi	15.25	16.35
Salı	15.25	16.35
Çarşamba	15.25	16.35
Perşembe	15.25	16.35
Cuma	15.25	16.35
Cumartesi	15.25	16.35
Pazar	15.25	16.35

İSTANBUL / GAZIANTEP DİREK SEFERLER

Günler	İstanbul kalkış Saat	Gaziantep varış Saat
Salı	09.15	10.55
Perşembe	09.15	10.55

GAZİANTEP /ANKARA KİŞ TARİFESİ

Günler	Gaziantep kalkış Saat	Ankara varış Saat
Pazartesi	17.25	18.45
Salı	17.25	18.45
Çarşamba	17.25	18.45
Perşembe	17.25	18.45
Cuma	17.25	18.45
Cumartesi	17.25	18.45

GAZİANTEP /İSTANBUL DİREK SEFERLER

Günler	Gaziantep kalkış Saat	İstanbul varış Saat
Salı	11.45	13.30
Perşembe	11.45	13.30

TOROS

TOROS GÜBRE

Zirai İlaç Zirai Alet ve Hibrit Tohum

Merkez: Saraç Yokuşu no:38
Şube: Buğday Pazarı no:5 NİZİP
TEL: 748 46
FAX: 716.01

ANAP İlçe 2. Olağan

● Baştarafı Sayfa 1'de

ve hemşehrilerimizi kongremize davet ediyoruz. Daha önce ANAP'a gönül vermiş olanlar, emek vermiş olanlar, su ya da bu sebeple partiye küsmüş olanlar gelsinler. Onlarla kucaklaşalım. Ülkeye hizmet davasını yine elbirliğiyle, omuz omuza vererek yürütelim. Böyle birlik ve beraberlik ANAP'ı yine iktidar yapacaktır.

«Hükümet 500 gün iş temisti, süre bitmek üzere. Ama yapılan önemli bir şey yok. Oysa pahalılık halkı eziyor. Yalan beyanlardan, partizanca davranışlardan başka bir şey veremediler. Sağduyulu vatandaşlarımız ANAP'ın 8 yılda yaptığı hizmetleri hatırlasınlar ve bugünkü hükümetin yaptıklarıyla karşılaştırsınlar.

«Kongremiz vesilesiyle tüm ANAPlıları partiye ve kongreye katılmaya çağırıyorum. Bu kongremizin küskünlüklere son vermesini diliyorum. Kongremizin ülkemize ve partimize hayırlı olmasını dilerim.»

Sayın Bakır'a tek liste ile kongreye gidilmesini nasıl yorumladığını sorduk. Şöyle konuştu «Tek liste partinin birlik ve beraberlik içerisinde olduğunu gösterir. Bir kaç liste olursa, çekişmelere, çatışmalara yol açabiliyor. Küsenler oluyor. Oysa biz ANAP'lıyız.

Nizip ilçe kongresine Gaziantep Eski Milletvekili Ünal Yaşar'ın merkezi temsilen bulunacağı bildirildi. Sayın Ünal Yaşar ayrıca aynı gün yapılacak Oğuzeli, İslahiye ve Şehitkâmil ANAP ilçe kongrelerinde de hazır bulunacak.

BİZ KADINLAR

FÜSUN

Özel Yayımcılığa Denetim Şart

Müzikle uğraşan sanatçılar özel radyolardan şikayetçiler. Onlar haklı olarak telif haklarını düşünüyorlar, kaset satışlarının azalmasını istemiyorlar.

Özel radyolar yalnızca sanatçıların mı hakkını yiyor?

Bize özel radyolar kültürümüze balta vuruyor. Çünkü yalnızca müzik yayını ve reklam yayınlıyor. Oysa TRT'ye bağlı radyo 1 ve radyo 2'de çeşitli aydınlatıcı konuşma programları, şiir ve yazınsızda örnekleri tanıtan programlar, radyoya uyarlanan oyunlar, çocuklara yönelik yapımlar var. Açıkcası dinletirken eğiten ve eğitirken eğlendiren bir yöntem izleniyor.

Kısaca özetlenirse, bu radyolar kitle iletişiminin de yüklendikleri sorumluluğu yerine getirmeye çalışıyorlar. Eksikleri olabilir. Biz onların kusursuz olduğunu savunmuyoruz. Çünkü iyinin iyisi, güzelin güzeli her zaman vardır. Ama kitle iletişimine katkıları azımsanamaz.

Özel televizyonların sorumsuzca başlattığı reklam yarışı, yazık ki devletin denetimindeki kanalları da etkiledi. Sonuçta evlerin başköşeleri ne yerleştirilen kutu, kumar makinasına dönüştürüldü. Bu denetimsizlik sürerse korkarım özel radyolar diğer radyoları da olumsuz etkileyecekler. Okuma tembelliğimize bir de düşünme tembelliği eklenecek. Pespese müzik dinlemeyi yeğleyen halk, kendini aydınlatan programlardan giderek uzaklaşacak. Müzik dinlerken düşünmeye gerek kalmıyor ağır sizin uğraştığınız müzik de gilse. Oysa çağımızın teknolojisinde pek çok kişi dilediği zaman yalnızca müzik dinleyebilme olanağına sahip. Özcesi, bize kalırsa, her gün aynı parçaları tekrar tekrar çalarak radyoculuk yapmaya gerek yoktur.

Teknoloji, daha ileri bir toplum yaratmak için kullanılmalıdır. Yoksa bazı sanatçıların gelirini baltalayıp, vatandaşı bir kaseti teybe koyma tembeli yapmak için değil.

Bir an önce özel radyo ve televizyon kanalları için sorumluluklarını hatırlatacak yasalar çıkarılmazsa, teknoloji ulusun yararına değil zararına devam edecektir.

Yazılı yayımcılık daha zordur. Kalıcılığı uzun sürelidir. Onlar yasa

● Devamı Sayfa 4'te

Güvenlik Konseyi ABD'nin

Baştarafı sayfa 1'de

len bildiride, bu suçu işleyenlerin uluslararası yargı önüne çıkarılacağı kaydedildi.

Bu arada Bosna - Hersek'e düzenlenecek hava dan yardım operasyonunun en erken Pazar günü başlayabileceği bildiriliyor.

Amerikan Savunma Bakanlığıysa, operasyonun güvenliği gerekçesiyle bu konuda açıklama yapmaktan kaçınıyor.

Havadan yardım operasyonuna katılacak nakliye uçaklarının verden açılabilecek herhangi bir uçaksavar ateşi olasılığına karşı gece saatlerinde ve yüksek irtifada uçuş yapacakları haber veriliyor.

Havadan yardım operasyonuna hangi ülkelerin katılacağı konusunda henüz bir açıklama yapılmadı.

Fransa ise operasyona uçaklarının katılmıya cağını açıkladı.

Öte yandan Bosna — Hersek'te bütün barış çabalarına karşın çatışmalar sürüyor.

Sönmez Elektrik

Toptan, Perakende inşaat ve Sanayi Elektrik Malzemesi Telefon Makinası, Aksesuar Posta Kutusu, Ticareti

Mehmet korakaya

Bol Çeşit Uygun Fiat

TLF: 744 22 PTT Cad. itfaiye Sokak No 1-A — Nizip

İNAN SİGORTA

Merkez: Cumhuriyet Mah. Kuşçu Ali Sok no.2/1 Nizip Tel: 75109

Şube: Belediye İşhanı kat.2 no.14 Tel:12114

Nizip Belediyespor Erciyesle Karşılaşıyor

Bugün saat 13'de Nizip Belediyespor Erciyes sporla karşılaşacak. Önceki gün yapılan antreman da bütün sporcular istekli göründü ve 3 puan için sahaya çıkacaklarını söylediler.

Teknik yönetici Cengiz Tomaç, «Bundan böyle her maçımızda 3 puan hedefliyoruz. Bugünkü maça da bu amaçla çıkacağız. Eksiklerimizi tamamladık. Cezalı futbolcumuz yok. İlk onbiri maçtan önce açıklayacağım» dedi.

Masör Halil Mehli ise, «Belediyespora ilk yarının 7. maçında geldim. Daha önce Osmaniyespordaydım. Geldiğimde Belediyespor sanki bir revire dönmüştü. Hocanın ve takımın durumu oldukça zor görünüyordu. Şimdi hem hoca rahatladı hem de takım. Şu an takımımızda ciddi bir sakatlık yok. Elimden gelen çabayı gösteriyorum. Bundan böyle sakatlık sorunu olmayacak» şeklinde konuştu.

Kaptan Mustafa Altınbaş da «Yarınki maça galibiyet için çıkacağız. Takımın yükselişi sürecektir. Hedefimiz her maçdan 3 puan. Bütün sporseverleri maça davet ediyorum» dedi.

Ayrıca Cengiz Tomaç, futbolculara «yarın bi gurur günümüz ol 90 dakika canla başa cadele edip maçı kaz nacağız» diyerek mo verdi.

Özel

Baştarafı sayfa 3'te

larla denetlenmektedir. Ama okuyucuya ulaşmak zordur. Oysa dinleyiciye daha kolay ulaşan sözlü ve görüntülü yayımcılık tamamen denetimsiz kalmıştır. Okuma tembeli bir toplumu bu denetimsiz yayımcılar düşünce tembeli yapmadan önlem alınması gerekir. Her geçen günü biz kayıp olarak düşünüyoruz.

Fulda Lastikleri

Yetkili Satıcısı

OSMAN YILDIRIM

Sağlam, Kaliteli Fulda Lastiklerinde Ödeme Kolaylığı Sağlıyor

Tel: 73805 Adres: Saha. Mektep Sok. No 20 Nizip

Gerekli Telefonlar

Devlet Hastanesi	75400
Sağlık Ocağı 1 nolu	71133
Sağlık Ocağı 2 nolu	71653
Verem Savaş Dispanseri	71091
Yangın	05[illegible] ve 72900-43
Savcı	71066-71061
Jandarma	71066
Polis Acil Servisi	155
Polis	71700
Trafik	75474
PTT Arıza	021
PTT Santral	72000
Şehirler ve Uluslararası Kayıt	961
Elektrik Arıza	72027
Su Arıza	72900-27-42
Belediye	73900
Belediye Özel Kalem	71926
Devlet Demir Yolları	71172
Otogar	71688
Turistik Otel	71684
Gençlik ve Spor Md.	71700
Ziraat Odası	71000

HALKI AYDINLATMAK ONU YÖNETMEKTEN ÇOK DAHA ZORDUR

NİZİP

GÜNLÜK SİYASİ BAĞIMSIZ GAZETE

TEL: 71205

Kuruluş : Mart 1968 YIL : 24 Sayı 3635

29 ŞUBAT Mart 1993 Pazartesi

Fiatı 1500 TL

ANAP İlçe Kongresi Yapıldı

ANAVATAN PARTİSİ 1983

Ünal Yaşar,« Sağın İnancı ve Birlik Beraberliği Bu Ülkeyi Ayakta Tutmuştur»dedi

Cumartesi günü saat 10'da ANAP Nizip ilçe kongresi başladı. Otu— rum başkanlığına Gazian tep ANAP il başkan yardımcısı Tuncay tahtacı seçildi.

ANAP ilçe başkanı Yusuf Uygur Nizip için geçmişte yaptıkları işleri özetle dile getirdi. ANAP döneminde önemli işler yapıldığını anlattı. ve sözlerini şöyle sürdürdü.

Yapılan bu hizmetleri inkar edenlere gerektiği zaman çatır çatır cevap vermeniz için hatırlatmış vermeniz için hatırlatmış oldum. 1991 seçimlerinde seçmenimiz ANAP'a muhalefet görevi verdi. Dolayısıyla bu hizmetlerin bir kısmını bizden sonra ki arkadaşlar tamamladı lar. Bugün muhalefette - yiz ama yine de elimiz den geldiğince hemşehri lerimize hizmeti sürdürü yoruz.»

Sayın Yusuf Uygur konuşmasında Nizip'in il olma konusunada de - ğindi. Nizip'in il yapılma sının en büyük hizmet - lerden biri olacağını vur gulayan Sayın Uygur, «Zamanımızda Nizip'in il olma savaşı veriliyordu. Bu büyük bir konuydu. Nizip il olduğu takdirde Anatepten kopacak ve 1. derecede öncülikli yöre sınıfına girecekti. O za — man Nizip'te çok şey ka- zanacâktı. Yatırımlar, Ni zip'e yapılâcâk, işsizlik meselesi kalmıyacaktı. A ma bu yöndeki çalışma— lar bizden sonra durdu. Bu konuda büyük çaba gösterenlerden biri de ho camız Hüseyin İnce idi. Kendisine teşekkür edi— yorum» dedi.

ANAP'tan ufak kop— malar olmasını sen ben kavgasına ve 8 yıldaki iktidar yıpranmasına bağ layan Yusuf Uygur, «He-

Devamı sayfa 4'de

Diyoruz ki:

****

H. Hüseyin İNCE

Dar Çevre Seçim Düzeni

Henüz genel seçime hayli zaman olmasına karşın seçim düzeni tartışılmaya başlandı. Çünkü seçim kanunu çok önemlidir, partiler ve ülke için. Nitekim geneçen dönemlerde mecliste güçlü olan partiler hep seçim sistemiyle oynamışlar ve kendi yararlarına uygun düşecek düzenleri getirmenin yolunu bulmuşlardır.

Bu kez mecliste tek parti egemen değil. Ancak, yeni seçim düzeninin kurulması için DYP ve ANAP Dar Çevre Seçim Sistemi konusunda anlaşacak gibi gözükmektedir.

Nedir Dar Çevre Seçim düzeni?

Temel kural şu: Türkiye'nin nüfusu milletvekili sayısına bölünür. Böyleyece bir milletvekilini çıkarmak için gerekli nüfus belirlenmiş olur. Sözgelimi bugün böyle bir seçime gidilecek olsa yaklaşık 140 bin kişi bir milletvekili seçecek demektir.

Öyleyse yaklaşık 140 bin kişilik bölgeler belirlenecek ve her bölge 1 milletvekili çıkaracaktır.

Seçim biçimi de 2 türlü olabiliyor. Bütün partiler seçime katılır ve en çok oy alan aday milletvekili seçilir. Ya da seçimde % 50'nin üzerinde oy alan aday seçilmiş olur. Bir seçim çevresinde hiç bir aday istenen oyu alamamışsa, böyle yerler de bir hafta sonra yeniden seçim yapılır. Bu kez, en çok oy alan 2—3 aday seçime katılır. Bunlardan en çok oy alan aday, milletvekili seçilmiş olur.

Şimdi böyle bir seçim düzeni için DYP ve ANAP hemfikir gibi gözüküyor. Diğer partiler istemese de iki büyük parti isterse, böyle bir düzeni içeren seçim ka-

Devamı sayfa 3'te

Güneydoğu Nizip'de 70 Ton Zeytinyağı Aldı

Bu zeytinyağı alım dö neminde Güneydoğu Birlik Nizip'ten 70 tonun üzerinde zeytinyağı satın aldı ve üreticiye yaklaşık 700 milyon lira ödedi. Birliğin, çiftçiye yağ borcu olmadığı bildirildi.

Güneydoğu Birlik, ayrıca, Antep merkeze fıstık göndermeyi sürdürüyor. Bildirildiğine göre fıstık alım mevsimi boyunca Nizip'ten 595 ton Antepfıstığı alınmıştı Bunlar peyder pey Gazian — tep'e gönderiliyor.

Ayrıcalıklı dul ve yetimlere makam tazminatı

Emekli Sandığına bağlı çalışanlardan, yüksek hakimlik veya makam tazminatı alan üst bürokrat ve askerlerin ölümü halinde, eş ve çocukları, bu tazminatlardan daha yararlanabilecek. Daha önce emekliye «hayatta olmak» şartıyla ödenen tazminatların 12 Aralık 1992 tarihinde, 21433 sayılı Resmi Gazetede yayınlanan 3355 sayılı kanun uyarınca, ölümden sonra da dul veya yetimlerin e ödenmesi sağlandı. Dul ve yetimler 15 Ocak 1993 tarihinden itibaren, bu

Devamı Sayfa 3'te

Zırhlı Otobüs Yapılacak

Hollanda'nın Emit Firması, Bursa'da kurduğu Orien Bus Otobüs Fabrikasında çift katlı otobüslerin dışında, bakanlıklar, siyasi partiler ve politikacılar için zırhlı, film şirketleri, televizyon ve basın kuruluşlarıyla futbol kulüpleri için de her türlü teknik donanımlı otobüsler üretecek. Firma Genel Müdürü Yetkin İrten, zırhlı otobüslerin her türlü saldırıya dayanıklı olduğunu, sis bombası, alarm ve saldırıyı etkisiz kılacak sistemlerle donatılacağını söyledi

NİZİP GAZETESİ

SAYF

Sahibi
H. Hüseyin İnce

Yazı İşleri Müdürü
A. Füsun İnce

Basıldığı Yer
DİRLİK MATBAASI

Belediye Sitesi No. 14
Telefon: 71205
N İ Z İ P

ABONE ÜCRETİ
YILLIK
350.000 TL.
(KDV Dahil)

İLAN TARİFESİ

Resmi ilanlar tek sütun santimi 11.000 TL. ... keme ilanları tek sütün santimi 3.000 TL. ... Parti, Dernek, Şirket, Kooperatif Kongre ... zük ilanları, Teşekkür, Başsağlığı ilanı ... fiatlarla yayınlanır. Reklamlar pazarlığa ...

Şiir Köşesi

M. Yılmaz Alp

Ölüm Birdenbire

Ölüm en tatlı yorgunlukla gelir
Alır avuçlarımdan geceyi eyi
Göğün bulutlarıyla eğlenen ay
Aralar hafiften perdeyi

Ölüm meyveler sunan sevgiliyle gelir
Özlenen sabahı müjdeler gözleri
Dudaklarımda eşsiz lezzetli meyvelerin
Ve ruhumda yer yer fırtına izleri

Ölüm bir iki üç demeden gelir
Rüzgâr serinliğinde gece sessizliğinde
Kadehlerimi doldurup türlü ümitlerden
Uçurur beni yıldızların ötesine

Ölüm gün ortasında kazmayla kürekle gelir
Rahat edecek bir yer açar bana
Toprağın bağrında şöyle sıcacık bir yer
Sonra der ebedi uzanıp yatsana
Ve ölüm birdenbire savuşur gider

İNAN SİGORTA

Merkez: Cumhuriyet Mah. Kuşçu Ali Sok no.2/1 Nizip Tel: 75109
Şube: Belediye İşhanı kat.2 no.14 Tel:12114

ÖZKÖSE ELEKTRİK

Toptan Perakende
Elektrik Malzemesi
ve Avize Çeşiteri

Mustafa Özköse

Telefon: 22128
P T T Caddesi No: 4 B

TOMURCUK

Edebiyat Sanat Köşesi

Abdülkadir BAKIRCI

Tasavvuf Edebiyatının Doğuşu (3)
«Vahdet–i Vücut» Düşüncesi

A Ş K

Ruh'u Allah'a ulaştıran büyük güç yine Allah aşkı'dır. Bu aşk yeryüzündeki güzel insanları sevmek gibi beşeri (dünyalılık) değildir. Bu aşk mutlak varlığı yani Allah'ı sevmek anlamındaki gerçek aşktır.

Aşk, ister iki insan arasında duyulan ve yeryüzünde çok görülen dünyalık aşk olsun, ister Allah ile kul arasındaki gerçek sevgi derecesini bulsun, aslında ... nıdır. Bir insan, ... ka insanda işitti... hi güzelliğe, ister ... ister bilmeyerek ... sun, aslında ... güzellik Allah ...

Devamı sayf...

TV'DE BUGÜN

1 PROĞRAM

06.58 Açılış
06.45 yayçep

07,00 Gün Başlıyor
08,00 Haberler

8.10 Güı Başlıyor
10.00 Haberler

10.30 Çizgi Film
Binbir Amerika
10.20 Arkası Yarın
Ölümün Eşliğinde

10.55 Kadın Sastl
11.35 Müzikli Dakikalar

11.25 Arkası Yarın
Telefondaki Ses
12.35 Bir Solist
13.00 Haberler

13.15 Arkası Yarın
Kraya Zinciri
13.40 Sinema
15.00 Haberler

15.10 Arkası Yarın
Kirli Yüz
16.00 Çocuk Kuşağı
16.45 Türk Mutfağı

17.00 Hitara Doğru
18.00 Haberler
18.10 Gençliğin Dünyası

18.30 Anadolu'dan
Görünüm

19.03 Akşama Doğru
20,00 Haberler ve Hava
Durumu
20.40 Spor
21.00 Yarışma
22.00 Bir Ramazan Akşa
mı,
21.40. Zeki Metin'e
23.40 Türk Sineması
23.45 Haberler

00.10 Kamera Sizde
00.10 Dizi Film
04.07 Sahur Özel Prog—
03.30 Bir Solist

0505 Hab Dostum
06.00 Bizim Eller

İnterSTAR

07.00 Dizi Film
Bırak Beauer Yapsın
07.30 Dizi Film

08.00 İyi Günler
Türkiye
09.30 Dizi Film
Emperatriz

10.15 Dizi Film
Santa Barbara
10.50 Sinema
12.30 Inter STAR Haber

12.30 Dizi Film
San Fransisko Sokakları
13.50 Arkası Yarın
Sevgi Işığı

14.1g Arkası Yarın
Başka Bir Dünya
15.30 Çizgi Film
İhanet
16.00 Çizgi Film
Ninja Kaplumbağa
16.40 Çizgi Film
roudrunner
16.25 Dizi Film

17.00 InterSTAR H...
17.35 Dizi Film
Cesur ve Güzel
17.35 Dizi
18.00 Ayna Ayna

18.30 Dizi Film
A Takımı
19.30 Ana Haber Bül...

21.10 Hop Tereleli N...
soruda 250
22,40 Sinema
23.00 Haberler

23.40 Orhan Boranlı
Dakikalar
00.40 InterSTAR Ha...
05.30 Sinema
02.20 Dizi Film

03.55 Sinema
M.10 Dizi Film
05.50 Çizgi Film
Marianne

05.45 Çizgi Film
Tiny Toon
Maceraları

06.40 Çizgi Film
Scouby Do
06.50 Çizgi Film
Ninja Kaplumbağalar

Uçak Seferleri

ANKARA/GAZİANTEP
KIŞ TARİFESİ

	Ankara kalkış	Gaziantep varış
Günler	Saat	Saat
Pazartesi	15.25	16.35
Salı	15.25	16.35
Çarşamba	15.25	16.35
Perşembe	15.25	16.35
Cuma	15.25	16.35
Cumartesi	15.25	16.35
Pazar	15.25	16.35

İSTANBUL / GAZIANTEP DİREK SEFERLER

	İstanbul kalkış	Gaziantep varış
Günler	Saat	Saat
Salı	09.15	10.55
Perşembe	09.15	10.55

GAZİANTEP /ANKARA KIŞ TARİFESİ

	Gaziantep kalkış	Ankara varış
Günler	Saat	Saat
Pazartesi	17.25	18.45
Salı	17.25	18.45
Çarşamba	17.25	18.45
Perşembe	17.25	18.45
Cuma	17.25	18.45
Cumartesi	17.25	18.45

GAZİANTEP /İSTANBUL DİREK SEFERLER

	Gaziantep kalkış	İstanbul varış
Günler	Saat	Saat
Salı	11.45	13.30
Perşembe	11.45	13.30

TOROS

TOROS GÜBRE

Zirai İlaç Zirai Alet
ve Hibrit Tohum

Merkez: Saraç Yokuşu no:38
Şube: Buğday Pazarı no:5 NİZİP
TEL: 748 46
FAX: 710 01

Dar Çevre Seçim Düzeni

● Baştarafı Sayfa 1'de

unu çıkabilir.

Dar Çevre Seçiminin iyi ve kötü yanları elbet olacaktır. Ama bize göre iyi yanlarının ağır basacağı kesindir.

Dar Çevre Seçim düzenine göre milletvekili seçilmiş olmak için bir de baraj meselesi getirilebilir. Bugün ülke düzeyindeki baraj % 10 oy alma şartını getiriyor. % 10'nun altında oy alan partinin adayı bir bölgeden % 50'nin üzerinde oy alsa bile seçilmemiş sayılacak; ondan sonra en çok oyu almış olan aday milletvekili olacaktır.

Bizim itiraz % 10 barajına olacaktır. Barajın bu denli yüksek tutulması, ülkedeki politik fikir akımlarını bastırır. Oysa Türkiye arayış için dedir. Bu bakımdan % 5 baraj en uygunu olabilir. Böylece belli bir siyasi potansiyel hem bir tabanı olması konusu sağlanmış olur, hem de yeni görüşlere, yeni gelişmelere fırsat verilir.

Dar Çevre Seçim düzeninin ülke yararına olacağını umuyoruz. Meclis'te fazla partinin temsil edilmesini biz olumlu buluyoruz

Ayrıcalıklı Dul ve Yetimlere

Baştarafı sayfa 1'de

tazminatı alan kişinin ölümü halinde, kendilerine verilen aylık bağlama oranında makam tazminatından da yararlanabilecekler. Emekli Sandığına başvurarak beyanname doldurulacak dul ve yetimlerin tazminat oranları 15 Ocak tarihi itibariyle hesaplanacak.

BİZ KADINLAR

FÜSUN

Nizip Büyüyor Ama...

Nizip giderek büyüyor. Nüfus artık merkezde yoğunlaşmış olarak kalmayacak. Eski Antep yolu üzerinde bitmeye yakın inşaatlar yaza doğru teslim edildikten sonra doğal olarak burada oturanların gereksinimleri gündeme gelecek. Bizim kulağımıza gelen ilk istek çay bahçesi oldu.

«Yeni düzenlenen Güneydoğu önündeki yolla birlikte buradaki boş alanda bir çay bahçesi yapılırsa Çalışanlar, Esenevler ve Akevlerde oturanlar, ailece gidecek bir yer bulabilecekler» deniyor. Ayrıca buradan merkeze kadar çay bahçesine oturmaya gitmek çevre sakinlerine zor geliyor.

Bu bölgenin tek gereksinimi çay değil elbet. Çocuk bahçelerinin hiç biri tam hizmet verebilecek konumda değil. Alış - veriş için de mutlaka merkeze çıkmak gerekiyor. En basiti. Niziplilerin alışkın olduğu fırın yemekleri için bile bir hayli yol gitmek zorunda kalıyorsunuz. Oysa büyüme yönüne bakılırsa Esenevlerden sonra yerleşilecek geniş bir alan var. Zaman içinde buranın evlerle dolacağı kuşkusuz. Şimdiden bölgeye yerleşecek dükkanların gelecekte iyi bir yatırım olduğu görülecektir.

Nizip büyüyor. Ama nedendir bilemiyorum yeni yerleşim bölgelerine pek ilgi yok.

Bir zamanlar dağ — taş olan yerlerin nasıl evlere ve dükkanlarla dolduğunu gördüğümüz için bu dümdüz alanın geleceğini tahmin edebiliyoruz. Yeter ki planlı bir şehircilik içinde gelişme yönlendirilebilsin.

Planlı bir şehircilik deyince yeşillik konusunu ele almamak hata olur. Yazık ki bizde şehir planı deyince yalnızca üst üste oturtulmuş konutlar geliyor akla Kısa bir süre sonra da bu şehirlerde nefes alamaz hale geliyoruz. Oysa binalar ağaçlarla süslenmiş olsa, hem soluğumuz kolaylaşır hem gözümüz gönlümüz açılır. Her tatil fırsatında gidebilecek yer aramak zorunda kalmayız. Batının kötüsünü düşünmeden taklit ediyoruz. Ağaçlar arasındaki binalar, çiçeklerle süslenmiş bahçeleriyse filmlerinde görmüyoruz hiç. O bahçelere bakmak için ayrılan zamanın ev halkını nasıl dinlendirdiğini hayal de edemiyoruz sanırım.

Doğa bir bütündür. İnsanı — hayvanı ve bitkisiyle bir bütün. Bitkiyse yaşamın asıl kaynağıdır. Hem havayı temizlemesi,

● Devamı Sayfa 4'de

Nizip Büyüyor Ama

ması, gereğinde toprağımızı tutmasiyla bir yerde varlığımızın sürmesi için hem besinimizi oluşturmak temel şarttır. Bizse ondan kaçıyoruz. Ağacın gölgesini aradığımız günleri unutup ağaç dikmemek için direniyoruz. Ağaçların çok çoğu kışı yapraksız geçirirken, yaz sıcağında gölgelerinde serinletirler bizi.

Eski güzel gelenekleri de hatırlayanlar kalmamış. Anadolu'nun pekçok yerinde her doğan çocuk için bir fidan dikildiği an latılır. Sinemdivse çocuklarına cıvıl cıvıl doldurduğu binaların bahçeleri bomboş. Kimi toz olmasın diye yol gibi betonlamış bahçelerimiz.

Çalışanlar'da oturanlar, beyaz toprağı görmekten bıktıklarından olsa gerek, yakınlarına bir çay bahçesi istiyorlar. Onların dilekleri yerinde. Ama unuttukları şey, kendi bahçeleri sanırım. Hâlâ dikili fidanı olan bina sayısı, iki — üçü geçmiyor çünkü.

Yaşadığımız yer hepimizin. Yerel yönetimiyle, sade vatandaşıyla, yatırım gücü olan işletme — cisiyle hepimizin. Onun için gelin elele çevremizi biz güzelleştirelim. Çevremiz için de Gazi — antep'ten yardım bekle— miyorsak.

ANAP İlçe Kongresi Yapıldı

Bastarafı sayfa 1'de

biliniz arkadaşız. Kaderbirliği etmiş arkadaşlarız. Seçerseniz de seçme — sezseniz de hizmetiniz— deyim» diyerek sözlerini bitirdi.

Faaliyet raporu üzerinde söz alan olmadı.

Kutlama telgraflarının okunmasından sonra eski milletvekili Unal Yaşar söz aldı. Partilerin ve demokrasinin önemine değindikten sonra ANAP'ın çalkantılı bir dönemde kurulduğunu söyledi.

Çalkantılara komünistlerin yol açtığını, ülkenin çökme noktasına geldiğini belirterek «Sağın inancı ve birlik beraberliği bu ülkeyi ayakta tutmuştur» dedi.

Hükümetin, Türk devletleriyle ilgili politikasını eleştiren Yaşar, «Azerbaycan hariç diğer Türk Cumhuriyetleriyle iliskilerimiz iyi değil. Azerileri de küstürme durumundayız» dedi.

Balkanlardaki olayların birlik ve beraberliğimize ışık tutması gerektiğini vurgulayan yaşar, «Türkiye'ye denetlemeye gelen, insan hakları diye bağıran Hıristiyanlar nerede? Bosnada müslüman kalmasın diye çırpınıyorlar şimdi. Biz milletçe kafamızı çalıştırıp geçmişten ders almazsak, birbirimizi sevmezsek, bayrak ve bütün bütünlüğümüzü koramazsak, hepimiz birer maşa ve oyuncak olmaktan öte gidemeyiz» diyerek halkı birlik olmaya çağırdı. Sözlerini, «Gelecegin Türkiye'ye ve islam alemine hayırlı olmasını» dileyerek bitirdi.

ANAP Kongresini RP ilçe başkanı ve yönetim kurulu üyeleri CHP ilçe başkanı da sonuna kadar izlediler.

Seçime gidildi.

Seçim sonunda ilçe başkanlığına Yusuf Uygur yeniden seçildi. Yönetim kurulu asıl üyeleri ne seçilen üyeler ise sunlar :

Yüksel Yaşar, Celal Eilici, Yılmaz Ş. Yurtyapan Mustafa Akpek, Mustafa Polât, Hanifi Karabulut, Şerif Tasdemir.

Hanifi Altıntaş

Mustafa Gümüş, Muhittin Özkılıç, Bahattin Bakır, Ş. Mustafa Bozkurt, Mustafa Kahraman ve Mahmut Torun.

ANAP 4. Olağan Kongresi olgun bir içerinde başladı ve bitti.

Nizip Spor 1 — Erciyes Spor — 1

Nizip Belediyespor maçı hızlı başladı. Ve sonucu da hızlı başladı. Ve sonucunu hemen gördü. Karşılaşmanın 5 dakikasında soğdan gelen ortaya ilker çok güzel vurdu ve topu filelere gönderdi. 1 — 0

Maçın 19 dakikasında Cafer topu ceza alanı içinde Ilker'e verdi. Kaleci ile karşı karşıya kalan Ilker topu az farkla dışarı attı.

Maçın 39 dakikasında Cafer kafayla topu indirdi Ilker topu filelere gön derdi ama ofsayttı.

İlk yarı Nizip Belediyesporun 1—0 üstünlüğüyle kapandı.

İkinci yarıda Erciyesspor daha etkili idi. Bununla beraber tehlikeli dakikadan soldan gelen ortaya Cafer uçarak kafa vurdu, ancak gol olmadı. dakikada Halil karşı karşıya topu kaleciye

Erciyesspor da beraberliği Karşılaşmada olmadı ve maç na erdi.

Tomurcuk

Bastarafı Sayfa 2'de —

dir: Onun varlıklarda ve insanlardaki yansıması dır.

Dünyalık denilen insan aşkı kula birgün Allâh aşkına götürebilir. Yeter ki bu aşk bir vücut ihtirası, bir nefis hastalığı, kısaca yanılmış ve sapıtmış bir istek olmasın.

Aslında insanların birbirlerine karşı duydukları önüne geçilmez çelişki, birbirlerindeki Tanrı unsuru sezmelerinden ve hep birlikte aynı tanrısal bütüne yönelmiş cazibeye kapılmalarındandır. Öyle ki insanlarda göz ve gönül olup, onlara birbirlerini sevdiren büyük güç yine insandaki cevher dir, insana üflenen Tanrı ruhudur. Nitekim :,

Kendi hüsnün hublar şeklinde peyda eyledin

Çeşm—i aşıktan dönüp sonra temâşâ eyledin

diyen şairin söylemek istediği anlamı budur: «Tanrım! Sen yeryüzü güzellerini kendi güzelliğinden yarattın: onlarda ışıldayan, senin güzelliğindir. Sonar onları seven âşıklarda göz ve gönül olarak yine kendi güzelliğini gördün ve sevdin.»

Fulda Lastikleri

Yetkili Satıcısı

OSMAN YILDIRIM

Sağlam, Kaliteli Fulda Lastikleri
Ödeme Kolaylığı Sağlıyor

Tel : 73805 Adres : Saha. Mektep Sok
No 20 Nizip

Gerekli Telefonlar

Devlet Hastanesi	7540
Sağlık Ocağı 1 nolu	7115
Sağlık Ocağı 2 nolu	7116
Verem Savaş Dispanseri	7109
Yangın	699 ve 73909-10
Savcı	71066-7106
Jandarma	7106
Polis Acil Servisi	15
Polis	7170
Trafik	7547
PTT Arıza	061
PTT Santral	7200
Şehirler ve Uluslararası Kayıt	96
Elektrik Arıza	72627
Su Arıza	73909-27-2
Belediye	7390
Belediye Özel Kalem	7192
Devlet Demir Yolları	7117
Otogar	7163
Turistik Otel	7168
Gençlik ve Spor Md.	7179
Ziraat Odası	7180

HALKI AYDINLATMAK ONU YÖNETMEKTEN ÇOK DAHA ZORDUR

NİZİP

GÜNLÜK SİYASİ BAĞIMSIZ GAZETE

TEL: 71205 Kuruluş : Mart 1968 YIL : 24 Sayı 3636 Fiatı 1500 TL

2 MART 1993 SALI

Kilis'in İl Olma Yasa Teklifi İçişleri Komisyonu'nda

Kilis'in il yapılması ile ilgili yasa önerisi İçişleri Komisyonu'na gönderildi.

Kilis'le beraber il yapılması konusunda teklif verilen ve İçişleri Komisyonu'nda il konusunda çıkacak kararı bekleyen diğer ilçeler şunlar :

Devamı Sayfa 3'te

Diyoruz ki:

****

H. Hüseyin İNCE

Kadın ve Evlilik

Kadın Derneklerince, Dünya Kadın Günü'nü de içine alacak biçimde ilan edilen «Kadın Haftası» dolayısıyla bir gazeteci, feminist Canan Arın'la konuşuyor. Canan Hanım ilginç şeyler söylüyor.

Konuşmadaki ilginç sözlere geçmeden önce feminizm hakkında kısa bilgi verelim. Feminen, Fransızca bir sözcük; dişi demek. Feminizm ise dişilik demek oluyor. 1960 'lerde başlayan kadın hareketinin bir parçası. Feminist ise dişici, dişi yanlısı anlarına geliyor. Erkek — Kadın eşitliğini istiyorlar. Ancak, dişicilerin çeşitli alt örgüleri var. Eşitlikçi, liberal, marksist kökenci .. feminist diye sayılabilir.

Canan Arın, şiddetin temel uygulama alanı olarak aileyi gördüğünü ve bu yüzden aileye karşı olduğunu söylüyor. Ancak «ailenin yerine konacak herhangi bir sistem önermiyorum Çünkü, aile tek başına bir kadın bir erkeğin birliği değil. Çok daha karmaşık bir sistem getiriyor» diye ekliyor.

Canan Hanım evliliğe karşı oluşunu şöyle açıklıyor: «Evlilik, kadına yönelik şiddetin en iyi beslendiği ortam. Bu şiddet, kadın — Erkek arasındaki güç dengesizliğinden kaynaklanıyor ve amacı da kadını bulunduğu itaat kâr konumunda tutmak. Evlilik, eşler arasında bir beraberlik değildir. Ve geçen yıllar kadının kendine güvenini kaybettiriyor, kadını neredeyse felç bir duruma sokuyor.»

Çözüm olarak önerisi şöyle: «Bazıları diyorlar ki, her insanda kadın ve erkek özellikleri vardır. Belki erkekteki kadın özelliklerinin biraz daha

● Devamı Sayfa 4'de

Belkıs'da Bu Yıl Kazıya Başlanacak

İlçemiz Kavunlu köyünde bulunan Zeugma Belkıs' da Türk ve Avustralyalı arkeologlarca bu yıl kazıya başlanacağı bildirildi.

Gaziantep arkeoloji müzesi müdürü Rıfat Ergeç bu konuda şunları söyledi:

«Yıl içinde Avustralya Üniversitesinden gelecek bir ekiple Belkıs'da ortaklaşa bilimsel kazılar yapacağız. Bu kazılar sonucunda antik Efes kentinin bir benzerinin ortaya çıkabileceği düşünülmektedir.

Arkeolog Ergeç, Belkıs'ın Gaziantep turizmine yeni bir ivme kazandıracağını, ancak, kentin kaçak kazılardan ve tarihi eser kaçakçılarından korunması gerektiğini belirterek «Belkıs Türkiye Arkeoloji müzelerine ve bilim alemine çok önemli bilgiler verecektir» dedi.

Kaçak Sigara Ele Geçirildi

Geçtiğimiz Cumartesi günü E — 24 Karayolu üzerinde Günaltı Köyü yakınlarında yapılan trafik denetiminde 298 karton kaçak sigara ile 48 kavanoz kaçak neskafe ele geçirildi.

Ali Sağlam yönetimindeki 83 FD 404 plakalı minübüsde bulunan kaçak sigara ve neskafenin

● Devamı Sayfa 2'de

Kilislilerin 0/099 u Okur Yazar

Ferhat Koçaraslan ilkokulunda düzenlenen «Okuma Bayramı»nda konuşan Kilis Kaymakâmı Mesut Kocalı Kilis'te açılan kurslar sayesinde Kilislilerin yüzde 99 un okuma

Devamı sayfa 3'te

Bosna — Hersek'e Havadan Yardım Başladı

ABD'nin bosna — hersek'e havadan yardım operasyonu başladı.

ABD'nin Avrupa'daki Kuvvet'lerinin komutanı gece yarısından sonraki saatlerde Almanya'dan kalkan 3 kargo uçağının Bosna — Hersek'e 21 ton yardım attığını açıkladı. Uçakların hiçbir zorlukla karşılaşmadığını bildiren komutan, ancak kaç metreden atıldıkları ve ne kadar yardım taşıdıkları konularında şimdilik bilgi veremiyeceğini kaydetti.

Devamı sayfa 3'te

Borçlu Abonelerin Suları Kesilmeye Başlandı

Belediyemiz su işletmesi Pazartesi günü su borçlarını ödemeyen abonelerin sularını kesecek. Belediye Başkanı bu konuda şunları söyledi:

«Geçen hafta yapılan ilanla son bir haftalık süre verilmişti. Bu süre 01.02.1993 günü dolmuştur. Bu güne kadar ödeme yapmayanların sularının kesilmesi için 3 ekip kurulmuştur. Vatandaşlarımızın mağdur olmaması için suları kesilmeden borçlarını ödemeleri gerekmektedir. Tüm halkımızın bu konuda duyarlı olmasını istiyorum.»

Bu beyandan çıkan sonuç şu: Borcu olan hemşehrilerimizin suları bugünden itibaren kesilmeye başlanacak. Ama suyu kesilmeden ödeme yapanların suyu kesilmiyecek.

Sahibi
H. Hüseyin İnce

Yazı İşleri Müdürü
A. Füsun İnce

Basıldığı Yer :
DİRLİK MATBAASI

Belediye Sitesi No. 14
Telefon: 71205
N İ Z İ P

ABONE ÜCRETİ
YILLIK
350.000 TL.
(KDV Dahil)

İLAN TARİFESİ

Resmi ilanlar tek sütun santimi 11.000 TL. L... keme ilanları tek sütun santimi 3.000 TL. Y... Parti, Dernek, Şirket, Kooperatif Kongre ve ... zük ilanları, Teşekkür, Başsağlığı ilanı en u... fiatlarla yayınlanır. Reklamlar pazarlığa ta...

Şiir Köşesi

M. YILMAZ ALP

Sonsuz sürecek macera

Uzak beyaz ve sessiz bir dünya
Zitirden gürültüden kirden
Bu güz bahçesinde altın rüya
Savrulup uçumakta yerlerden

Uyanmak istemiyorum güne
Başım nasıl uyuşmuş derinde
Böyle neden yollandı sürgüne
Şarkıların en tatlı yerinde

Bir adam konuşup gülümsüyor
Bir adam suskun taş gibi bende
Aşklar sevgiler çabuk pörsüyor
Ufukları daralmış evrende

Birdenbire büyüyor firuna
Birdenbire kayboluyor serap
Elleri dokunuyor bu cana
Işığı solduruyor ızdırap

Özlediğim bu zamandan öte
Dün gibi ölecek yarınlar da
Başım öyle bir çarptı ki serte
Tarifsiz kalakaldım arada

Ne izi ne gölgesi var uzak
Kafdağı kadar meçhul orası
Düşten kanatlara da tutunsak
Sonsuz sürer varmak macerası

ÖZKÖSE ELEKTRİK
Toptan Perakende
Elektrik Malzemesi
ve Avize Çeşiteri
Mustafa Özköse
Telefon: 22128
P T T Caddesi No : 4 B

Kaçak Sigara Ele Geçirildi

Baştarafı sayfa 1'de

Suruç ilçesi 11 Nisan kasabasından Ali Sağlam, Mehmet Buğuz, Mehmet Çalışır, Osman Yaman, Salih Kaplan ve Mustafa Kılıç'a ait oldukları belirlenmiştir.

Sanıklar adliyeye sevk edilmiş, yapılan sorgulamalarından sonra serbest bırakılmıştır. Kaçak... ra ve neskafe ile ... 44 plakalı minibüs... kamış gümrüğüne ... edilmiştir.

TV'DE BUGÜN

1 PROĞRAM

06.58 Açılış
06.45 yayçep

07.00 Gün Başlıyor
08.00 Haberler

8.10 Gün Başlıyor
10.00 Haberler
10.30 Çizgi Film

10.20 Arkası Yarın
Ölümün Eşiğinde
11.35 Müzikli Dakikalar

11.25 Arkası Yarın
Telefondaki Ses
12.10 Dizi Film
13.00 Haberler

13.15 Arkası Yarın
13.3... Bir Solist

14.00 Dizi Film
Saint Romans İşi
15.00 Haberler

15.10 Arkası Yarın
Kirli Yüz
16.00 Çocuk Kuşağı
16.45 Türk Mutfağı

17.00 Ufuara Doğru
17.45 Türkiye'de
Hayvancılık

18.00 Haberler
18. 30 Değişen Aile

19.03 Akşama Doğru
20.00 Haberler ve Hava
Durumu
20.40 Spor
21.00 Yarışma
22.00 Bir Ramazan Akşamı.

22.05 Eğrisiyle
Doğrusuyla
22.50 Anılarla Müzik

00.05 Herşeye Rağmen
01.30 Haberler

00.10 Kamera Sizde
00.10 Dizi Film

02.45 Bizi Güldürenler
03.30 Bir Solist
04.07 Sahur Özel Prog—

0505 Hak Dostum
05.30 Belgesel

İnterSTAR

07.00 Dizi Film
Bırak Beauer Yapsın
07.30 Dizi Film

08.00 İyi Günler
Türkiye
09.30 Dizi Film
Emperatriz

10.15 Dizi Film
Santa Barbara
10.50 Sinema
12.30 Inter STAR Haber

12.30 Dizi Film
San Fransisko Sokakları

13.50 Arkası Yarın
Sevgi Işığı
14.1g Arkası Yarın
Başka Bir Dün...
15.30 Çizgi Film
İhanet
16.00 Çizgi Film
Taş Devri

16.40 Çizgi Film
roudrunner
16.25 Dizi Film
Roc
17.00 InterSTAR Haber

17.3... Dizi Film
Cesur ve Güzel
17.35 Dizi
18.00 Ayna Ayna

18.30 Dizi Film
Magnum
19.30 Ana Haber Bülte...

21.10 Hop Terelelli Tek soruda 250
21.40 Laf Lafı Açıyor.
23.00 Haberler

23.20 Sinema
00.50 Dizi Film
Kanun ve Düzen

02.20 Dizi Film
Ajan 12
02.25 Futbol
M.10 Dizi Film

05.50 Çizgi Film
Tiny Tonn
06.40 Çizgi Film
Scouby De

06.50 Çizgi Film
Ninjo Kaplumbağalar

Uçak Seferleri

ANKARA/GAZİANTEP
KIŞ TARİFESİ

	Ankara kalkış Saat	Gaziantep varış Saat
Günler		
Pazartesi	15.25	16.35
Salı	15.25	16.35
Çarşamba	15.25	16.35
Perşembe	15.25	16.35
Cuma	15.25	16.35
Cumartesi	15.25	16.35
Pazar		

İSTANBUL / GAZİANTEP DİREK SEFERLER

	İstanbul kalkış Saat	Gaziantep varış Saat
Günler		
Salı	09.15	10.55
Perşembe	09.15	10.55

GAZİANTEP /ANKARA KIŞ TARİFESİ

	Gaziantep kalkış Saat	Ankara varış Saat
Günler		
Pazartesi	17.25	18.45
Salı	17.25	18.45
Çarşamba	17.25	18.45
Perşembe	17.25	18.45
Cuma	17.25	18.45
Cumartesi	17.25	18.45

GAZİANTEP /İSTANBUL DİREK SEFERLER

	Gaziantep kalkış Saat	İstanbul varış Saat
Günler		
Salı	11.45	13.30
Perşembe	11.45	13.30

TOROS

TOROS GÜBRE

Zirai İlaç Zirai Alet
ve Hibrit Tohum

Merkez: Saraç Yokuşu no:38
Şube: Buğday Pazarı no:5 NİZİP
TEL: 748 46
FAX: 710 01

Kilis'in İl Olma

Baştarafı sayfa 1'de

«Alanya, Bafra, bandırma, Çorlu, Düzce, Fethiye, Gebze, İskenderun, Nazilli, Siverek, Tarsus Tirebuğaz, Divriği; Bolvadin; Şereflikoçhisar; Dogubeyazıt; Zile; Karabük; Tavşanlı; Emgurlu; Elbistan; Sandıklı; Anamur Ödemiş; Ilgın; Polatlı; Sinav, Şebinkarahisar; Silifke; Develi Midyad Alaşehir; Beyşehir; Seydişehir; Araplgir, Akşehir; Oltu; Unye; Malazgirt Osmaniye·

Kilislilerin 0/099u

Baştarafı sayfa 1'de

ma yazma öğrenmiş olduğunu söyledi.

Önümüzdeki yıl ise herkese okuma yazma öğretilerek okur — yazar oranın yüzde 100 yapılacağını belirtti.

Nizip'teki okuma oranının Turkiye ortalaması olan yüzde 81'in altında olduğu düşünülürse, bu yönde çaba gösterilmesi gerektiği kolayca anlaşılır.

Bosna

Baştarafı sayfa 1'de

Amerikan CNN televizyonu da C 130 tipi 3 Amerikan kargo uçağının herbirindeki yardım malzemeleriyle gece yarısından sonra Fransa yakınlarından havalandığını bildirdi Amerikan kargo uçaklarının 6 saat süren görev uçuşundan sonra üstlerine geri döndüğü duyurudu.

Adriyatik kıyılarında ise 8 savaş gemisinden oluşan deniz gücünün devriye gezdiği bildirilmiyor.

Bosna — Hersek'te 10 ayda onbinlerce kişinin hayatına mal olan savâş için bir dönüm noktası sayılan insani yardım operasyonuyla bu ülkenin özellikle doğusunda Sırp kuşatması altında bulunan müslümanlara yardım ulaştırılması hedefleniyor. Operasyon ABD'nin eski Yugoslavya topraklarında ki krize ilk doğrudan müdahalesi oluyor.

BİZ KADINLAR

FÜSUN

Kadın Hakları Haftası

8 Mart Dünya Kadınlar gününü içine alan Kadın Hakları Haftası başladı.

Kadın Hakları diye ayrı bir kavrama gerek var mı?

Kadın gerçek yetenek lerini ortaya koyabilecek şekilde eğitilebiliyor mu?

Kadın üzerinde konuşulacak toplumdan ayrı bir yaratık mı?

Aslında toplum bir bütün olarak ele alındığı zaman böyle soruları sormaya gerek kalmaz. Oysa toplumların gelişimine bakıldığı zaman anaerkil veya ataerkil düzenleri görüyoruz. Bu düzenlerden hangisi geçerli ise yıllar içinde değişmek zorunda kalıyor. Çünkü doğanın yasaları değil, sosyal yasalarla desteklendiğinden uç noktalar zaman içinde çatışmaya başlıyor.

Son yıllarda gelişmeye başlayan feminist hareket de bu etki — tepkisonucu doğmuştur' Hatta içinde bulunduğumuz haftada bile kanımızca bu etki — tepkiden kaynaklanıyor. Neden erkekler günü, erkekler haftası, erkekler yılı yok. Hep üzerinde durulması, düzeltilmesi gereken bir rahatsızlık sözkonusu olduğu zaman bununla ilgili bir hafta aklâ geliyor. Çünkü sakatlar hâftası, verem haftası, kânser haftası... gibi. Demek ki kadın konusunda dünya da yapılan yaygın yanlışlıklar var ki Dunyaa Kadın Günü ve bununla birlikte Kadın Hakları Haftası da vâr.

Kadın eş olduğu zaman veya çocuk olduğu zaman çoğu kez haksız uygulamalara hedef oluyor. Ama anne olduğunda baştacı ediliyor. Bu dinde böyle sosyal düzende de böyle Çünkü erkekler annelerine sahip çıkıyor ama annenin de kadın olduğunu hesaba katmıyorlar.

Peki anne olabilmek için geçilecek yol çocukluk ve eş olma değil midir? Eğer bu dönemlerde hakları yasalarla veyâ toplumsâl baskılarla engellenirse, anne olduğu zaman kendinden bekleni kadın nasıl verebi—

Kadın hakları, ancak kadın biyolojisini iyi tanıyıp ona gösterilecek kolaylıklar yönünden sözkonusu olabilir. Gebelik, emzirme gibi. Bunun dışında kadın hakkı veya erkek hakkı diye ayrı ayrı haklar olmamalıdır, olamâz dâ Aynı toplum da yaşayan tüm insanların cinsiyetlerine bakılmaksızın benzer hakları kullanmaları gerekir.

Bugün ülkemizde kadın yasal veya toplumsal olarak erkekten farklı konumdadır. Yasalar önünde eşitlik zorunlu—

● Devamı Sayfa 4'de

Kadın Hakları Haftası

Baştarafı sayfa 3'te

dar elbet. Ama yeterli de ğildir. Toplumun kadına bakışı değişmedikçe yasalarda yapılacak değişiklik ancak kâğıt üzerinde kalacaktır. Bir yasal düzenlemeler, kadınların seslerini duyurmalarıyla gerçekleşirse, güncel yasam da daha etkin uygulanabilir

İşte bu noktada kadın sorumluluğu başlıyor karşımıza. Etki — tepki sistemiyle değil, gerçek mantık kuralları içinde görüşe yaklaşılıp çözümler üretilmelidir Ne doğanın verdiği cinselliği yok saymak, ne yerleşik aile kurumuna karşı çıkmak, ne çocuklara karşı annelik görevlerini eşitlik uğruna tersine işletmek ne de yüzyılların yerleşmiş değerlerini bir darbeyle silmeye kalkışmak kadının bugünkü konumunu doğru şekilde değiştirmeye yetmez.

Kadının aklını kullandığı zaman başaramıyacağı birşey yoktur. Yalnız bireysel karşı çıkışlar, ani tepkilerle değil, birlik beraberlik ve dayanışma içinde akıl çizdiği yolda yürünmek bilincinde olmalıdır. Kadının bugüne dek yasallaşmayan veya güncel olarak uygulanmayan hakları, bilinçli olarak toplu ca hareketle kazanılabilir Demokrasinin asalcılığından güç alacak böyle bir hareket kadınımızı hakettiği yere getirecektir.,

Sönmez Elektrik

Toptan, Perakende inşaat ve Sanayi Elektrik Malzemesi Telefon Makinası, Aksesuar Posta Kutusu, Ticareti

Mehmet korakoya

Bol Çeşit Uygun Fiat

TLF: 744 22 PTT Cad. İlfaiye Sokak No 1-A — Nizip

Kadın ve Evlilik

Baştarafı Sayfa 1'de

ortaya çıkarılması, kadındaki erkek özelliklerinin de biraz daha ortaya çıkarılması ve böylece orta bir yerde buluşulması çözüm olabilir.

Kadınlara karşı çeşitli haksızlıkların yapıldığı doğrudur. Onları daha hoş tutmanın, onları korumanın ve kollamanın yollarını bulalım. Ama kadını erkekleştirmiyelim; erkeği kadınlaştırmıyalım. Çünkü, kadın kadınca, erkek erkekçe davranmalıdır ki doğanın koyduğu düzen korunsun. Hatta deriz ki, kadın olabildiğince kadın, erkek de olabildiğince erkek olsun. Ancak bu zaman tedirginlikler, mutsuzluklar azalır. Çünkü kadın, erkeğinden erkekçe davranışlar bekler; erkek te kadınından kadınca davranışlar bekler; İkisinin ortası olmaz. Hak korunması sözkonusu ise, kadının kadın olarak erkeğin de erkek olarak hakkı korunmalıdır.

Aile konusuna gelince «Yuvayı dişi kuş yapar» sözü anlamlıdır. Ama Canan Hanım aile kurumuna karşıymış. Toplumsal sakıncalarını bir yana bırakşak bile, aile kurumu olmazsa, çocuk ne olacak? Babasız çocuk sağlıklı bir ruh yapısına sahip olabilir mi? Diyelim ki kadın çocuk yapmak istedi ve yaptı. Ama baba yoksa, bu çocuk sağlıklı olarak yetiştirilebilir mi? Hatta, düzenli bir ailesi olmayan kadın ruhsal sıkıntıdan kurtulabilir mi? Aileyi yalnızca cinsel tatmin yönünden alsak bile gerekliliği kaçınılmazdır. Düzenli ve mutlu bir cinsel ilişkinin güvencesi aile—dir.

Aile düzenine karşı çıkan birinin ruhsağlığının yerinde olabileceğini düşünemiyoruz. Ama şöyle düşünmemiz gerekiyor. Böyle ruhsal bozukluk gösteren bireylerin ailelerin çocukları mı? Öyle ise aile kurumuna gerektiği biçimde önem vermeliyiz. Yoksa giderek bozulacak

Fulda Lastikleri

Yetkili Satıcısı

OSMAN YILDIRIM

Sağlam, Kaliteli Fulda Lastiklerin Ödeme Kolaylığı Sağlıyor

Tel : 73805 Adres : Saha. Mektep Sok No 20 Nizip

Gerekli Telefonlar

Devlet Hastanesi	7540
Sağlık Ocağı 1 nolu	71155
Sağlık Ocağı 2 nolu	71633
Verem Savaş Dispanseri	71381
Yangın	039 ve 73808-43
Savcı	71066-71068
Jandarma	71056
Polis Acil Servisi	155
Polis	71700
Trafik	75474
PTT Arıza	011
PTT Santral	72000
Şehirler ve Uluslararası Kayıt	051
Elektrik Arıza	72827
Su Arıza	73900-27-42
Belediye	73900
Belediye Özel Kalem	71926
Devlet Demir Yolları	71172
Otogar	71688
Turistik Otel	71684
Gençlik ve Spor Md.	71780
Ziraat Odası	71287

HALKI AYDINLATMAK ONU YÖNETMEKTEN ÇOK DAHA ZORDUR

NİZİP

GÜNLÜK SİYASİ BAĞIMSIZ GAZETE

TEL: 71205

Kuruluş : Mart 1968 YIL : 24 Sayı 3637

3 MART 1993 Çarşamba

Fiatı 1500 TL

Kütüphane Haftası Dolayısıyla Liseliler Arasında Yarışma Düzenlendi

Nizip Halk Kütüphanesinden verilen bilgiye göre, 29 Mart — 4 Nisan tarihleri arasında kutlanacak olan «29. Kütüphane Haftası» nedeniyle lise öğrencileri arasında iki dalda yarışma düzenlendi.

Kompozisyon dalında «Kültürel Kalkınmada Halk Kütüphanelerinin Rolü» konusunda, resim dalında ise «Özgür Düşünme ve Okuma» konusunda yarışacak öğrenciler, çalışmalarını 15 Mart akşamına kadar ilçe kütüphane müdürlüğüne teslim edebilecekler.

Devamı sayfa 4'de

Diyoruz ki:

****

H. Hüseyin İNCE

Nizip İl Olamaz !

ANAP ilçe kongresindeki konuşmasında Sayın Yusuf Uygur, Nizip'in il yapılmasının en büyük hizmetlerden biri olacağını belirtiyor. Nizip'in elde edeceği imkanlardan söz ediyor ve «Ama bu yönedki çalışmalar bizden sonra durdu» diyordu Gerçekten öyle oldu. ANAP döneminde il yapılması konusunda yönetimi eleştirenler, iyice susup sus oldular. Bir kez toplanılıp Ankara'ya gitme kararı alındı; onun da arkası gelmedi.

Ama Kilisliler, azimle ve yılmadan çalışıyorlar; Kilis'in il yapılması konusunda her çareye baş vuruyorlar. Dünkü gazetemizde belirttiğimiz gibi, Kilis'in il yapılması ile ilgili yasa önerisi İç İşleri komisyonuna gönderilmiş. İl yapılması için iç işleri komisyonuna giden daha birçok ilçe var. Sözgelimi, Alanya, Çorlu, Düzce, Siverek, Divriği, Doğubayazıt, Zile, Tavşanlı, Elbistan, Hınıs, Develi, Midyat, Arapkir, Oltu, Unye, Malazgirt bunlardan bazıları.

Ben de Nizipliyim ama Niziplıyı anlamakta güçlük çekiyorum. Nizip'in konumu ve şartları gerçekten çok iyi. Nizip şartlarına sahip çok az yer bulunur. İl olunca sağlanacak nimetler düşünülürse, bundan herkes şu ya da bu ölçüde menfaat da sağlıyacaktır. En azından, Yusuf Beyin dediği gibi, Nizip ili, öncelikli yöreler kapsamına alınacaktır. Böyle bir durumda sanayicisinden çiftçisine, öğretmeninden diğer memurlarına kadar herkes bundan yararlanacaktır.

Nizip'in il yapılmasında emeği geçenler saygıyla anılacaklardır. Böyle birilerinin çocuklarına

Devamı sayfa 3'te

Öğrenci Kredi Sistemine Alışamadı

Liselerde sınıf geçme yerine ders geçme, başka deyişle kredi sistemine öğrenciler henüz uyum sağlayamadılar. Eskiden lise öğrencileri, sınıfta olunan derslerin hepsini almak ve hepsinden de geçmiş olmak durumunda idiler. Yeni sisteme göre, herdersin ayrı bir kredi saati var ve sınavı verilen dersi öğrenci geçmiş oluyor. Ancak, liseli öğrencilerden şikayetçi olanlar var.

Üniversitedeki kredi sistemi liselere uygulanınca, eski düzene alışmış öğrenciler bocaladılar.

Kredi sisteminde zorunlu ve seçmeli dersler var. Sözgelimi Türkçe, Matematik, Tarih, Beden eğitimi zorunlu derslerden. Tarım, ticaret gibi dersler ise geçmeli. Öğrenci haftada 24 — 32 saat kredilik ders almak zorundadır. Liseyi bitirmek için 198 kredilik dersin sınavını vermiş olmak gerekiyor.

● Devamı Sayfa 2'de

Aynı Magaza ikinci kez soyuldu

Mehmet Balkan'a ait Ata mağazasına 10 gün içinde ikinci kez hırsız girdi. Birinci girişte fazla mal götüremeyen hırsız, bu kez 30 milyonluk mal götürdü.

Edinilen bilgiye göre dün gece dükkanın, daraba kilidini kıran; kapıyı ise levye (tornavida) ile kanırtarak açan hırsız ya da hırsızlar 3 — 4 rafı boşaltarak kaçtılar. Götürülen malın çok olması, kamyona yüklenerek taşındığını akla getiriyor.

Mal sahibi Mehmet Balkan önceki hırsızlık girişimini polise haber vermediğini belirtmişti. Bu kez polise baş vurmuş. Gelip tutanak düzenlemişler ve «Sen ara. Bulursan haber ver» diyerek gitmişler.

Sayın Mehmet Balkan Emniyet güçleri bu işe kayıtsız kalıyorlar; takipsizlik hırsızları azdırdığı biçiminde duygularını dile getiriyor.

Öte yandan bir başka magazanın da kilidinin kırıldığı bildirildi. Ayrıca Cumhuriyet Mahallesinde iki sokak esnafının özel bekçi tuttuğu belirtiliyor.

Kilis'de Ağaçlandırma Çalışmaları

Bildirildiğine göre Kilisliler kentlerinin güzelleşmesi için hayatları na ve evlerinin önüne fidan dikmeye başladılar Bir kısım Kilisliler ise,

Devamı sayfa 3'te

Karabağ'a AGİK Gözlemci Heyeti Gönderilecek

Azerbaycanla Ermenistan arasındaki Karabağ sorununa çözüm çabaları çerçevesinde yürütülen Roma görüşmelerinde taraflar bölgeye AGİK gözlemci heyeti gönderilmesine ilişkin belge üzerinde anlaştı.

Görüşmelere yakın kaynaklar tarafların ilk kez bir metin üzerinde anlaşmaya vardıklarına dikkat çekerek bunu önemli adım olarak nitelendiriyorlar.

Aralarında Türkiye'nin de bulunduğu 11 ül-

Devamı sayfa 4'de

NİZİP GAZETESİ

SAYF

Sahibi
H. Hüseyin İnce

Yazı İşleri Müdürü
A. Füsun İnce

Basıldığı Yer
DİRLİK MATBAASI
Belediye Sitesi No: 14
Telefon: 71203
NİZİP

ABONE ÜCRETİ
YILLIK
350.000 TL.
(KDV Dahil)

İLAN TARİFESİ
Resmi ilanlar tek sütun santimi 11.000 T
keme ilanları tek sütün santimi 5.000 T
Parti, Dernek, Şirket, Kooperatif Kongre
zük ilanları, Teşekkür, Başsağlığı ilanı
fiatlarla yayınlanır. Reklamlar pazarlığa

Kahveci Emmi

Adnan ÖZER

Heryerde olduğu gibi Nizip'te de siyasi partiler bir ikisi dışında ilçe kongrelerini tamamladılar.

Şimdi sıra siyasi hesaplara geldi. Halk arasındaki dedikodulara bakılırsa siyasi hesabı herkes kendi işine gelen tarafıyla yapıyor.

Sağ partilerden bir kısım partili tek aday çıkarmak için çaba gösterirken, siyasi hesaplarını akrabalık bağlarına dayanarak yapıyorlar. Mesela, ANAP'tan Yusuf Uygur aday olursa Özkaya ile dönür sayılır, onlar da destek olabilirler denilirken bir kısım partili DYP'nin tek başına aday göstereceği ve Özkayalara yakın olmayanın aday olmayacağını belirtiyorlar.

SHP de ise siyasi hesaplar daha değişik. Belediye Başkanının aldığı 200 — 300 kadar mevsim işçinin oyu ve çevresi hesap edilerek «bu iş cantada da keklik» deniyor.

CHP ve RP'de henüz belirginleşmiş bir hesap görülmemekle birlikte seçimin kaderini bu iki partinin etkileyeceğine kesin gözüyle bakılıyor.

★

Başbakan Demirel «Ulfet kapanmayacak» demiş diyorlar. Umut garibin ekmeğidir, umut olmazsa yaşanmaz. Hele bu sözle Refet işçileri biraz daha oyalansın Mil

Devamı Sayfa 4'de

Öğrenci Kred

Baştarafı sayfa 1'de

Bir lisenin yönetici— sine durumu sorduk. «Bu sistem daha kolay ve daha yararlı Hem öğrencinin zaman kaybetme— mesi bakımından, hem de iyi ogrenmesi bakımından. Ancak, seçmeli ders için yeterli öğretmen henüz yok. Öğrencilerin şikayeti henüz kavramamış olmaların dan. Danışman öğ önerileri var. Öğ sınlar. Gerçekle bu sistem daha y dır» biçiminde i dık.

TV'DE BUGÜN

1 PROĞRAM

06.58 Açılış
06.45 yayçep
07.00 Gün Başlıyor
08.00 Haberler
8.10 Gün Başlıyor
10.00 Haberler
10.30 Çizgi Film
Müfettiş Gadget
10.20 Arkası Yarın
Ölümün Eşiğinde
11.00 Türk Mutfağı
11.05 Kadın Saati
Hanımlar Sizin İçin
11.35 Müzikli Dakikalar
11.25 Arkası Yarın
Telefondaki Ses
12.10 Dizi Film
13.00 Haberler
13.15 Arkası Yarın
Miamide Intrika
13.40 Sinema
Küçük Ceylan hep
e zildim ...mm
15.00 Haberler
15.10 Arkası Yarın
Kirli Yuz
16.00 Çocuk Kuşağı
16.45 Türk Mutfağı
17.00 Hatara Doğru
17.45 Türkiye'de
Hayvancılık
18.00 Haberler
18.10 İletişim ve biz
18.35 Önce Sağlık
19.03 Akşama Doğru
20.00 Haberler ve Hava
Durumu
20.40 Spor
21.00 Dizi Film
Yorgun Savaşçı
22.00 Bir Ramazan Akşamı.
21.20 Açık Oturum
00.40 Haberler
00.10 Dizi Film
01.40 Bir Solist
01.45 Sinema
03.10 Belgesel
04.07 Sabur Özel Prog—
04.50 Toplu Müzik
05.30 Belgesel
06.00 Bizim Eller

İnterSTAR

07.00 Dizi Film
Bırak Beauer Yapsın
07.30 Dizi Film
Addam Ailesi
08.00 İyi Günler
Türkiye
09.30 Dizi Film
Emperatriz
10.15 Dizi Film
Santa Barbara
10.50 Sinema
12.30 Inter STAR Haber
12.30 Dizi Film
San Fransisko Sokakları
13.50 Arkası Yarın
Sevgi Işığı
14.10 Arkası Yarın
Başka Bir Dünya
15.30 Çizgi Film
İhanet
16.00 Çizgi Film
Ninjo Kaplumbağala
16.40 Çizgi Film
roudrunner
16.25 Dizi Film
Charles İş Başında
17.00 InterSTAR Ha
17.30 Dizi Film
Cesur ve Güzel
17.35 Dizi
İşler Tıkırında
18.00 Ayna Ayna
18.30 Dizi Film
Stingray
19.30 Ana Haber Bülte
21.20 Avrupa şampiyo
22.20 Ho Terelleli
soruda 250
23.35 Avrupadan Futb
00.50 Dizi Film
Hırsızlar
02.00 Inter STAR Hab
04.55 Şov Dünyası
03.20 Orhan Boran'lı
Dakikalar
03.56 Dizi Film
Hayat 20'de Başlar
03.55 Sinema
04.10 Dizi Film
İşler Tıkırında
05.50 Çizgi Film
Ninja Kaplumbağalar
06.40 Çizgi Film
Tiny Toon
06.50 Çizgi Film
Taş Devri

ÖZKÖSE ELEKTRİK

Toptan Perakende
Elektrik Malzemesi
ve Avize Çeşiteri

Mustafa Özköse

Telefon: 22128
PTT Caddesi No: 4 B

Uçak Seferleri

ANKARA/GAZİANTEP
KIŞ TARİFESİ

Günler	Ankara kalkış Saat	Gaziantep varış Saat
Pazartesi	15.25	16.35
Salı	15.25	16.35
Çarşamba	15.25	16.35
Perşembe	15.25	16.35
Cuma	15.25	16.35
Cumartesi	15.25	16.35
Pazar	15.25	16.35

İSTANBUL / GAZIANTEP DİREK SEFERLER

Günler	İstanbul kalkış Saat	Gaziantep varış Saat
Salı	09.15	10.55
Perşembe	09.15	10.55

GAZİANTEP /ANKARA KIŞ TARİFESİ

Günler	Gaziantep kalkış Saat	Ankara varış Saat
Pazartesi	17.25	18.45
Salı	17.25	18.45
Çarşamba	17.25	18.45
Perşembe	17.25	18.45
Cuma	17.25	18.45
Cumartesi	17.25	18.45

GAZİANTEP /İSTANBUL DİREK SEFERLER

Günler	Gaziantep kalkış Saat	İstanbul varış Saat
Salı	11.45	13.30
Perşembe	11.45	13.30

TOROS

TOROS GÜBRE

Zirai İlaç Zirai Alet
ve Hibrit Tohum

Merkez: Saraç Yokuşu no:38
Şube: Buğday Pazarı no:5 NİZİP
TEL: 748 46
FAX: 710 01

Nizip İl

Baştarafı Sayfa 1'de

ve torunlarına bırakabileceği en değerli miras ve övünç kaynağı olabilecektir Ama Niziplı hiç meti, emeği, ozveriyi hep başkasından bekler. Pirileri yapsın, kendisi de onden yararlansın.

Bu, sağlıklı bir mantık değildir. İyi seyler yapacaksak el birliğiyle yapmalıyız. Başkası pişirsin biz yiyelim olmaz.

Bakınız, öğretmen sıkıntımız var, tabip sıkıntımız var. Ama Birecik'in böyle sorunu yok. Niye? Birecik öncelikli yöre kapsamında olduğu için öğretmen de, tabip de, diğer memurlar da isteverek gidiyorlar oraya Cünkü daha çok aylık alıyorlar.

Nizip Türkiye'nin bir küçüğü sanki. Allah her türlü olanağı vermiş ama kıymetini bilip en iyi yararlanacağımız yerde sanki kulağımızın üstüne yatıp duruyoruz. Yabancıların gözü Türkiye'de. Nasıl etsek de uyuyan devi uyurken etkisiz kılsak diye çabalıyorlar. Nizip'in de olanakları tevkalade. Ama «Antep» diyoruz da başka birşey demiyoruz. Antep'in artıklarıyla geçinmeyi çok seviyoruz galiba. Hani Nizip'i de seven birkaç Niziplı çıksa diye bekleyip duruyoruz.

Kilis'de

Baştarafı Sayfa 1'de

mezarlığa fidan dikiyorlar.

Ayrıca Gaziantep Valiliğince çevre yeşillendirilmesi kampanyası dolayısıyla Duruca köyünde yer belirlendi. Yine Murathöyüğü ve Tabanca tepesinin Orman İşletme Müdürlüğünce ağaçlandırılacağı gelen haberler arasında.

BİZ KADINLAR

FÜSUN

Doğru İşler Hiç Yürümez mi ?

Son zamanlarda pek çok kişi 900 lü telefonlardan yakınıyor. Biz de bir kaç kez bu konuyu işlemiştik. Oysa bir başka gözle 900 lü telefonlara minikler yarışmasıyla farklı bir çizgi getirdi. Minikler yarışmasından elde edilen geliri Çocuk Esirgeme Kurumu'na bağışlayacağını açıkladı. Böylece hem eğlendiriyor, hem yarıştırıyor de güç durumdaki çocuklara yardım sağlanıyordu

Dünkü gazetelerde «TRT denetimi izin vermiyor» haberini hayretle okuduk 1993 genel yayın programına aykırı imiş bu yarışma.

Aykırılık her seferinde gerçekten en başarılının seçilebileceğini göstermesinde mi, yoksa TRT ye kalması gereken paranın Çocuk Esirgeme Kurumuna aktarılmasında mı?

Akla gelmedik neler varsa yarışma diye yapılıyor, tamamen şansa dayalı oyunlar oynatılıyor ve bundan milyonlar kazanılıyor. Yayın programına aykırı olmuyor. Gazeteler yeter bu kumardiye bağırdığı halde kimse aldırmıyor. Arada güzel bir amaç olunca engeller başlıyor.

Minikler yarışması başladığı günden bu yana her defasında halkın oyuyla en güzelin seçilebileceğini ispatlamışken bileceğini ispatlamışken, denetime takılması haksızlıktır

Büyükler aynı parçaları ekranda görüntülerken genel ahlak, millî gelenekler ve manevi değerler zedelenmiyor. Çocuklar zaten günlük yaşamlarında onları taklid ediyor, kıyamet kopmuyor. Ama çocuklar ekrana çıkarsa olmaz.

Geçen hafta Erdem'in emri yasağı bozmuş. Bakalım gelecek program ne olacak ?

Biz tüm küçük yarışmacıları zevkle izledik, 900 lü hatlara duyduğumuz tepki bu yarışmayla azaldı dersek yalan olmaz. Çünkü kötüyü iyi bir amaca yönelimeyi başardı yapımcılar Ve halkın seçiminin doğruluğunu gösterdi bizlere. Umarız çıkışı iyi, hedefi doğru yayın saptırılmaz veya engellenmez.

Matbaamızda
Lastik Mühür Ve
Cilt İşleri Yapılır

★ Kahveci Emmi

Baştarafı Sayfa 2'de

lefveki lerimiz sağ olsun başbakanla görüşmüşler Bir şirkete tereyağından kıl çeker gibi çaba göste rip kredi alanlar Ülfet meselesinde başlarını kuma gömüyorlar. Halbuki onlar bu sorunları çözümlemek, adalet sizliği önlemek, vatandaşı ezdirmemek için başımıza getirilmediler mi? Bu yetmezmiş gibi bir siyasimiz aç ve açıkta kalan var mı diyormuş. Memleketimizde gerçek anlamda ac acıktâ kâtan pek yok ama insanca yaşamak herhalde bu değildir.

★

Adam kayırma ve işe akraba yerleştirme şimdi lerde moda

Eğer bir köye gittiğiniz veya bir köy cemaatinde oturduğunuz zaman «falan adam oğlunu, kardeşinin oğlunu, yeğenini hep işe yerleştirdi, Valiyi köye davet etti, Büyük adam. Tüm akrabasını kâlkındırdı, onun kanun tayinini çıkardı» sözlerini duyabilirsiniz. Ama «akrabasını kazândı ama memleketlizini ve itibarını kaybetti Nizip'e zarar verdi» diyen yok.

★

İşte düştü maskeniz, eski günler kalmadı.
Bizde değer ölçüsü, sizde değer kalmadı
Siz böyle hep siz size «Namuşluyum» dedikçe
Lûğat kitaplarında namus yer kalmadı.

YARIŞMA

Lise öğrencileri arasında "özgür düşünme ve okuma" konusunda resim;

"kültürel kalkınmada halk kütüphanelerinin rolü" konusunda kompozisyon yarışması düzenlenmiştir.

1'ye 500 bin TL.
2.ye 300 bin TL.
3'ye 200 bin TL.
ödül verilecektir.

Başvuru: Nizip İlçe Halk Kütüphanesi 15 Mart Akşamına Kadardır.

Sönmez Elektrik

Toptan, Perakende inşaat ve Sanayi Elektrik Malzemesi Telefon Makinası, Aksesuar Posta Kutusu, Ticareti

Mehmet Korakaya

Bol Çeşit Uygun Fiat

TLF: 744 22 PTT Cad. İlfaiye Sokak No 1-A — Nizip

Karabağ'a

Baştarafı sayfa 1 de

ke ile Karabagdaki Ermeni ve Azeri temsilcilerin katıldığı Minsk Konferansına hazırlık niteliğindeki toplantı önceki akşam tamamlandı. Bir kaç hafta içinde Roma da yeniden başlaması beklenen görüşmelerde ateşkesi de öngören öteki belgeler üzerinde anlaşma sağlanması halinde, bölgeye bir AGİG gözlemci heyeti gönderilebilecek.

Toplantıya katılan Ermeni görüşmeciler ise belge üzerinde sağlanan anlaşmanın bölgedeki çatışmaların durdurulmasında etkili olacağını sanmadıklarını söyle — diler.

Kütüphane Haftası Dolayısıyla

— Baştarafı Sayfa 1'de

Kütüphane Müdürü Serap Sayın, gencleri özendirmek amacıyla dereceye girecklere para ödülü verecklerini de bildirdi. 1'lere beşer yüz bin 2.lere üçer yüz bin ve 3.lere de ikişer yüz bin lira para ödülü verilecek.

Ödüller Kütüphane Haftasının başladığı 29 Mart Pazartesi günü tüphane'de dağıtıl

Nizip Kaymakamlı Kulaun ayın saat 10.00 da Kütüp cilik Haftasını ödül niyle başlatacağını diren Serap Sayın, liselilerin yarışmaya göstereceğini umd söyledi.

Fulda Lastikleri

Yetkili Satıcısı

OSMAN YILDIRIM

Sağlam, Kaliteli Fulda Lastikleri Ödeme Kolaylığı Sağlıyor

Tel: 73805 Adres: Saha. Mektep So No 20 Nizip

Gerekli Telefonlar

Devlet Hastanesi	73
Sağlık Ocağı 1 nolu	71
Sağlık Ocağı 2 nolu	71
Verem Savaş Dispanseri	73
Yangın	09⁰ ve 73900
Savcı	71060-71
Jandarma	71
Polis Acil Servisi	
Polis	71
Trafik	75
PTT Arıza	
PTT Santral	72
Şehirler ve Uluslararası Kayıt	
Elektrik Arıza	72
Su Arıza	73900-27
Belediye	73
Belediye Özel Kalem	71
Devlet Demir Yolları	71
Otogar	71
Turistik Otel	71
Gençlik ve Spor Md.	71
Ziraat Odası	71

HALKI AYDINLATMAK ONU YÖNETMEKTEN ÇOK DAHA ZORDUR

NİZİP

GÜNLÜK SİYASİ BAĞIMSIZ GAZETE

TEL: 71205 Kuruluş : Mart 1968 YIL : 24 Sayı 3638

4 MART 1993 Perşembe

Fiatı 1000 TL

Gaziantep'te «Beyaz Duvar Yeşil Örtü» Kampanyası

Gaziantep Şahinbey Belediyesi'nce uygulanacak "Beyaz Duvar Yeşil Örtü" kampanyası ile gecekondular beyaza boyanacak, yeşil alan çalışmaları da hızlandırılacak.

Belediye Başkan Yardımcısı Coşkun Özdil, hızlı bir gecekondulaşma süreci yaşayan Gaziantep'te konutların siyasiz ve boyasız olmasının göze hoş gelmeyen bir görüntü yarattığını belirterek kampanyanın amacı vatandaşımıza daha güzel bir çevrede yaşama imkanı sağlamak dedi.

Gaziantep'teki konutlara daha güzel bir görüntü kazandırmak amacıyla konar semtlerden başlayarak vatandaşlara ücretsiz Kireç ve badana fırçası dağıtılacak.

Özdil, kampanya sonrası Beyaza bürünecek, mahallelerde yeşil alan tesisine hız verileceklerini de kaydederek, "beyaz vatandaşlardan, yeşil örtü bizden" dedi, e konuştu.

Demirel Kültür ve Sanatın Önemi Anlattı

Başbakan Demirel, bir ülkenin zâr olmasında en önemli unsur olan sanat ve kültürünü yitiren toplumların bağımsızlıklarını koruyamayacağını söyledi.

Başbakan Demirel, kaybolan bağımsızlığın yeniden kazanılmasında da sanat ve sanatçıya ihtiyaç olduğunu belirtti.

Başbakan Süleyman Demirel Mimar Sinan Üniversitesinin 10. kuruluş yıldönümünde yaptığı konuşmada üniversitenin Türkiye'nin övünç

Devamı sayfa 4'de

Diyoruz ki:

****

H. Hüseyin İNCE

Köksal Toptan ve Milli Eğitim

Demirel hükümeti kurulduğu günlerde özellikle ilkokullar için olumsuz kanaat bildirmiştik. Bunlardan biri Köksal Toptan diğeri Fikri Sağlar idi. Ne yazık ki tahminlerimiz doğru çıktı ve her iki bakanın tutumları ülke yararına olmadı.

Köksal Toptan'ın son marifeti, yabancılara özel öğretim kurumu açma izni verilmesi yönünde yasa önerisi hazırlanması.

Düşünün; Bakanlığın adı Milli Eğitim, ulusal eğitim ve Bakan Toptan Türk olmayanlara, özel öğretim (eğitim) kurumu açmasını öneriyor. Bu nasıl millilik anlamak çok.

Bunu içtenlikle belirtelim ki, koalisyon hükümetinin en olumsuz yanı, üstlendikleri görevlerle uygun işler yapmayan Köksal Toptan, Fikri Sağlar ve Seyfi Oktay'ın hükümette yer almalarıdır. Her üç bakan için de ağır eleştirilen olduğunu anımsatmaya bilmem gerek var mı?

Milli Eğitim eski bakanı Ahmet Akyol "Bu yasa önerisi, Türk toplumunun milli bünyesinde yaralar açar. Hatadır, yanlıştır, gaflettir. Sayın Toptan'dan bu vatana ihanet beklenemez. Ama tarih bilinci eksikliği yanlış kararlar aldırıyor. Yabancı okullara izin vermeden önce 1850 - 1920 dönemini, özellikle gizli belgelerden çok iyi incelenmesi gerekir" diyor.

Sayın Akyol şöyle sürdürüyor konuşmasını: "Şimdiye kadar dolaylı yollarla eğitim sistemimizi delmeye çalışıyorlardı. Şimdi yasal kolaylık getiriliyor. Yurtdışında o kadar çocuğumuz var, Bize okul açtırıyorlar mı?

Osmanlının son zamanlarında bir yabancı okul, Bulgar gençlerini ayrılma yönünde kışkırttı.

Devamı sayfa 3'te

Güvenlik Konseyinin Olağan üstü Toplanması İstendi

Bosna - Hersek BM Güvenlik Konseyi'nin olağanüstü toplanarak ülkenin doğusundaki Sırp katliamını görüşmesini iste-

Devamı Sayfa 2'de

Belediye Çift Yol çalışmasını sürdürüyor

Eski Antep yolu Çalışmalarına devam ediyor.

Havaların düzelmesiyle birlikte Nizip Belediyesinin yol çalışmaları hızlandı. Çift yol olarak düzenlenmesi planlanan eski Antep yolunun başlangıcında kepçelerle yol

Devamı Sayfa 4'de

Yedek Subay Adayları Martta Başvuracak

1 Nisan 1993 celbinde karşılık yedek subay aday adayı olarak celbi altına girecek yükümlülerin 15 Mart'a kadar yabancı 20 - 31 Mart günleri arasında da yerli askerlik şubelerine başvur

Devamı sayfa 3'te

Çetin Azerbaycan'a Gidecek

Dışişleri Bakanı Hikmet Çetin'le Rusya Dışişleri Bakanı Azeri - Ermeni çatışmasının durdurulması amacıyla kararlaş-

Devamı Sayfa 4'de

Irak'ta Maslahatgüzarlık Açılıyor

Körfez Savaşında kapatılan Türkiye'nin Bağdat Büyükelçiliği Maslahatgüzar düzeyinde yeniden açılıyor.

Dışişleri Bakanlığı sözcü yardımcısı Ferhat Ataman, Bağdat Büyükelçiliği maslahatgüzarı Savi Çalışlı'nın Bağdat'a gidereke görüşe başlayacağını açıkladı.

Ferhat Ataman, Türkiye'nin Irak'ta büyükelçiliğini açma kararını da en önce verdiğini ancak Irak'taki iç gelişmeler sebebiyle işlemin ertelendiğini söyledi.

NİZİP GAZETESİ

Sahibi
H. Hüseyin İnce

Yazı İşleri Müdürü
A. Füsun İnce

Basıldığı Yer
DİRLİK MATBAASI

Belediye Sitesi No. 14
Telefon: 71205
NİZİP

ABONE ÜCRETİ
YILLIK
350.000 TL.
(KDV Dahil)

İLAN TARİFESİ

Resmi ilanlar tek sütun santimi 11.000 TL. ... keme ilanları tek sütun santimi 5.000 TL. ... Parti, Dernek, Şirket, Kooperatif Kongre ve ... zük ilanları, Teşekkür, Başsağlığı ilanı ... fiatlarla yayınlanır. Reklamlar pazarlığa ...

BİR KONUGUMUZ VAR

İşte Öyle Bir Dünya

Safiye Selma OĞUZ

Kadınlar yılı, kadınlar haftası ,kadınlar günü oluyor da, neden erkekler yılı günü ve haftası olmuyor. Demekki kadınlar aleyhine işleyen toplumsal çark var. Öyleyse bütün dünyada kadın konusunda yolunda gitmeyen, yanlış olan tutumlar mevcut olduğu için kadınlar yılı, haftası günü sözkonusu olmakta.

Kadın da erkek te toplumun bireyleridir, Kültür ve refah düzeyi yüksek ve refah düzeyi yüksek büyük çoğunluğu çalışır halde, çalışanlar meslek lerinde başarılı olmak için eğitilmiş, staj görmüş . Böyle bir toplum ne güzel olurdu.

Oysa şimdi yaşadığımız çevrede büyük çoğunlukla özellikle biz hanımlar çalışmıyoruz. Eşlerimiz çalışıyor çabalıyor ailesini geçindirmeye gayret ediyor. Biz hanımlarda ev işlerinin dışında çok az şeyle ilgileniyoruz. Yani önemli bir amacımız olmadan, tüketici olarak yaşıyoruz. Bu durumu değiştirmek toplumda kadın erkek eşitliğini yaratmak yine bizlere düşüyor. Çocuklarını kız-erkek demeden okuyan okutup meslek sahibi yapmak okumayanı becerisine göre eğitimden geçirerek bir iş yerleştirmek ailelerin en büyük görevi olmalı.

Aileler kız-erkek çocuk ayrımı yapmamalı. Aile içinde kız ve erkek çocuklar aynı söz ve davranış hakkına sahip olmalı. Aile içinde anne ve baba eşit oranda söz sahibi olabilmeli ki çocuklarda öyle yetişsin

Aile içindeki bireyler için söz ve davranışların da eşitlik sözkonusu olunca tabii ki bu toplumda da yansıyacaktır. O zaman kadın hakları erkek hakları diye bir kavram söz konusu olmayacaktır insan hakları söz konusu olacaktır.

Toplumumuzun kadına bakış açısını değiştirmek elbirliğiyle çaba ve gayret sarfetmemiz gerekiyor. Kadın yalnızca evin kadını ve ana olarak görülmemeli. Çok çeşitli becerileri olan, bu becerileri ortaya çıkarmaya fırsat bulamamış değerlendirememiş bunun üzüntüsünü çeken ezikliğini duyan kadına destek verilmeli, yetenekleri ortaya çıkmalı. Kadın kendini ispatlayabilmeli.

Kendini kanıtlamış insan daha huzurludur. Huzurlu insanlar eşlerine ve çocuklarına daha sevecen davranırlar. Davranışları Davranışları tutarlıdır.

Bir toplumu değiştiren, Kadın erkek ayrımı

Devamı sayfa 4'de

Güvenlik Konseyi Olağan Üstü

Bastarafı sayfa 1'de

di.

BM Mülteciler Yüksek Komiserliği Amerikan uçaklarınca bir gün önce yardım atılan bölgede Sırpların katliam baş lattıklarını, kadın ve çocukları öldürdüklerini evleri yağmaladıklarını ve yağmadıklarını bildiriyor.

Sırplarla çarpışan müslüman güçlerin korumasında kaynaklar için tıbbi malzeme, battaniye ve gıda maddeleri taşıyan BM konvoyuda Belgrad'dan harekat etti.

BM yetkilileri 12 kam yonluk konvoyun Sırpların izin vermemesine rağmen bölgeye ulaşacaklarını bildirdiler.

Bu arada ABD hava dan yardım operasyonunu geçici olarak durdurabileceğini açıkladı.

Amerikan savunma bakanı, havadan yardımın asıl amacının karadan yapılan yardımlara kaldığı bulunmu... nu ve bu amaç ... gi için bir süre ... ma konusunda ... lerini bildirdi.

4 Amerikan ... cak geçe 20 ton ... attıktan sonra ... döndü.

BM Genel ... Gali de eski Yugoslavya'daki çarpışmaların ... rilmesi için gerekti... gü... kullanılabile... söyledi.

TV'DE BUGÜN

1 PROĞRAM

06.58 Açılış
06.45 yayçep

07.00 Gün Başlıyor
08.00 Haberler

8.10 Gün Başlıyor
10.00 Haberler
10.30 Çizgi Film
Modern çocuklar
10.20 Arkası Yarın
Ölümün Eşiğinde
11.00 Türk Mutfağı
11.05 Kadın Saati
Güz güneşi
11.35 Müzikli Dakikalar
11.25 Arkası Yarın
Telefondaki Ses
12.10 Dizi Film
Dünya Bu İşte

13.00 Haberler
13.15 Arkası Yarın
Miamide Enirika
13.35 Bir Solist
14.15 Dizi Film
15.05 Mavi Ay
15.00 Haberler
15.10 Arkası Yarın
Kirli Yüz
16.00 Çocuk Kuşağı
16.45 Kültür Sohbetleri
17.00 Hitara Doğru
17.45 Türkiye'de
Hayvancılık
18.00 Haberler
18.10 Kamuoyu
19.25 Belgesel

20.00 Haberler ve Hava Durumu
20.40 Spor
21.00 4×21 Doludizgin
22.00 Bir Ramazan Akşamı
22.15 Stüdyo A
23.00 Dizi Film
Amerika

00.40 Haberler
00.25 Haftanın İstekleri
00.55 Sinema

02.20 Dilden Süzülen
03.00 Dizi Film
04.07 Sahur Özel Prog—
04.50 Toplu Müzik
05.30 Dizi Film

İnterSTAR

07.00 Dizi Film
Birak Beauer Yapsın

07.30 Dizi Film
Addam Ailesi

08.00 İyi Günler
Türkiye
08.30 Dizi Film
Emperatriz

10.15 Dizi Film
Santa Barbara
10.50 Sinema
12.30 Inter STAR Haber
12.30 Dizi Film
San Fransisko Sokakları

13.50 Arkası Yarın
Seygi Işığı

14.15 Arkası Yarın
Başka Bir Dünya

15.30 Çizgi Film
İhanet
16.00 Çizgi Film
Taş Devri
16.40 Çizgi Film
roudrunner
16.25 Dizi Film
Patron Kim

17.00 InterSTAR
17.30 Dizi Film
Cesur ve Güzel
17.35 Dizi
İşler Tıkırında
18.09 Ayna Ayna

18.30 Dizi Film
Miami Vice
19.30 Ana Haber Bült...
21.00 Dizi Film
Cinayet Dosyası
22.20 Üç Tarafeli
soruda 250
21.45 Inter STAR Ha...
01.40 Haftanın Starları

23.45 Haberler
23.00 Sinema
00.15 Dizi Film
A Takımı

01.35 Dizi Film
Simon ve Simon
02.20 Dizi Film
Şehrin Meleği
05.20 Yüksek Ölçeler
14.10 Dizi Film
İşler Tıkırında
05.00 Gecenin Konuğu
05.50 Çizgi Film
Marianne
06.40 Çizgi Film
Tiny Toon

çak Seferleri

ANKARA/GAZİANTEP
KIŞ TARİFESİ

	Ankara kalkış Saat	Gaziantep varış Saat
ler	15.25	16.35
artesi	15.25	16.35
lı	15.25	16.35
arşamba	15.25	16.35
erşembe	15.25	16.35
uma	15.25	16.35
amartesi	15.25	16.35
azar	15.25	16.35

ANBUL / GAZİANTEP DİREK SEFERLER

	İstanbul kalkış Saat	Gaziantep varış Saat
nler	09.15	10.55
lı	09.15	10.55
erşembe		

ZİANTEP /ANKARA KIŞ TARİFESİ

	Gaziantep kalkış Saat	Ankara varış Saat
nler	17.25	18.45
azartesi	17.25	18.45
lı	17.25	18.45
Çarşamba	17.25	18.45
Perşembe	17.25	18.45
Cuma	17.25	18.45
Cumartesi		

AZİANTEP /İSTANBUL DİREK SEFERLER

	Gaziantep kalkış Saat	İstanbul varış Saat
Günler	11.45	13.30
Salı	11.45	13.30
Perşembe		

TOROS

TOROS GÜBRE

Zirai İlaç Zirai Alet ve Hibrit Tohum

Merkez: Saraç Yokuşu no:38
Şube: Buğday Pazarı no:5 NİZİP
TEL: 748 48
FAX: 719 01

Köksal Toptan

Baştarafı sayfa 1'de

Balkanların elden çıkmasında önemli pay aldı. Aynı okul Ermenileri kışkırttı. Ve Ermeniler sayısız müslümanı öldürdü ve halen de Türklere düşmanlığı sürüyor.

Günümüzde Türklerin karşılaştığı bir başka problem, Batı Trakya'da yaşanıyor. Anlaşmalarla belirlenmiş haklar bile verilmiyor Yunan vatandaşı Türklere. Özel Türk okullarında okutulacak Türkçe ders kitabını bile Türk'ün yazmasına izin vermiyor Yunan hükümeti.

Bakan Toptan, «Biz iyi niyetli olarak bu öneriyi getiriyoruz Batı ülkelerinden teklifler geldi, onları değerlendirelim dedik» diyor. Milli Eğitim bakanı olacak kimsenin sözlerine bakın. Sıradan bir vatandaş bile böylesine safça laf etmez.

Geri zekalı birini hatırlıyorum. Aklıma, «armut dibine düşer» sözü geliyor ister istemez.

Yazık! Çok yazık. Bu devlet, bu millet kimin eline kalmış.

Şunu da anımsatalım: Demirel'in yerine adaylardan biri olarak Köksal Toptan gösteriliyordu bir ara.

Yedek Subay

Baştarafı sayfa 1'de

maları gerekiyor

Sevk işlemini yaptıran yükümlüler 1 ve 2 Nisan tarihlerinde sevk ve mülakat merkezlerinde olacaklar. Milli Savunma Bakanlığının tebliğ mahiyetindeki bu duyurusuna uymayanlar hakkında bakaya işlemi yapılacak

BİZ KADINLAR

FÜSUN

«Ekmek Bulamasan Pasta Ye»

«Tarih tekerrürden ibarettir» diyenlere bir örnek de Diyarbakır'dan geldi.

Diyarbakır'da altı aydır çalışmakta olan bir fabrikanın atık suyu şehir suyuna karışmış. Çeşmelerden akan su — yani renği değişmiş. Belediye fabrikanın çalışmasını durdurmuş ama kuliliğin yaklaşık on gün daha sürebileceği belirtiliyor.

GAP radyosunda Belediye Başkanına ne gibi önlemler alındığı ve halkın içme suyunu nasıl karşılayabileceği soruluyor Verilen yanıt ilginç: «Pet şişelerde satılan sudan içilebilir veya kirlilik olmayan semtlerden vatandaş içme suyunu bidonlarla alabilir.»

Spiker bu yanıtı beğenmiyor haklı olarak. «Vatandaşın gücü yetmez. Belediye temiz suyu para karşılığı onların ayağına götürse» diyecek oluyor Bu kez, «Bizim imkanlarımız buna yetmez» yanıtını alıyor, Ve Belediye Başkanı ısrarla «Vatandaş kendi içme suyu problemini kendisi çözmeli» görüşünü tekrarlıyor.

Belediye, suyu tahlil ettirmesini valilikten istemiş, fabrikayı durdurmuş ve her zamanki gibi klorlama işlemini sürdürüyormuş. Gerisi artık vatandaşın göreviymiş.

Vatandaşın kendi gücüyle yapamayacağı işler için kurumlar oluşturulmuştur. Bunlardan biri de belediyelerdir. Vatandaş, verdiği oylarla birlikte seçtiklerine görevler yükler. Seçilen kişiler bu görevleri yerine getirmekle yükümlüdür.

Diyarbakır'da birkaç gün içinde salgın hastalıklar görülmeye başlarsa veya kimyasal atıklar nedeniyle bazı kalıcı sağlık sorunları yaşanırsa şimdiden suçlu belli: Temiz içme suyunu bulup kullanmayan vatandaş.

Olmuyor. Böyle sorumsuzluğu hoş karşılamamız beklenemez. Herkes kendi olanaklarıyla temiz içme suyunu elde edemiyebilir. Bunu yerel yönetim sağlamakla görevlidir «Büyük şehirlerde halk şişe suyu içiyor» demek, özür olamaz. Çünkü musluklardan akan su yalnız içilerek tüketilmiyor. Buluşık onunla yıkanıyor, çiğ yenen sebze meyve onunla yıkanıyor. Yani tadı neşa gitmese bile suyun temizliği tam olmalıdır. Mikroplar gözle görülmez. Bu nedenle kullanılacak suyun mutlaka temiz olması gerekir.

Depolarda gerekli temizliği yapmayın, yer al-

Devamı sayfa 4'de

İşte Öyle Bir Dünya

Baştarafı Sayfa 2'de —

yoksa her ikisinin de meslekleri var. İşler, meslekleriyle ve birbirlerine son derece sevgili. Ekonomik olarak birbirlerine ihtiyaçları olmadan herbirlikleri yani evliliklerini sürdüren, birbirlerini destek veren [illegible] da ayırt meydanmadan eşit şartlarda eşit haklarla yetiştiren aileler. Böyle ailelerin meydana getireceği [illegible] hakimiyet, kadın hakkının erkek haklarının ayırt meydanmadan insan hakları farak kullanıldığı toplumlar düş üyorum. Bir gün mutlaka düşüm gerçekleşecek diyorum ve bekliyorum.

M.H.P'ye katılış

Bazıbüyük Köyünde Öztürkmen Ailesine Mensup 12 Kişi Milliyetçi Hareket Partisine Katılmışlardır.

Halaf Öztürkmen

YARIŞMA

Lise öğrencileri arasında "özgür düşünme ve okuma" konusunda resim; "kültürel kalkınmada halk kütüphanelerinin rolü" konusunda kompozisyon yarışması düzenlenmiştir.

1'ye 500 bin TL.
2.ye 300 bin TL.
3'ye 200 bin TL.
ödül verilecektir.

Başvuru: Nizip İlçe Halk Kütüphanesi 15 Mart Akşamına Kadardır.

DEMİREL

Bastarafı sayfa 1'de

değil ve milletin hafızasında müstesna yeri sahip bir kurum olduğunu belirtti.

Milletlerin hayatını değiştiren şeyin kültür ve sanat olduğuna işaret eden Demirel şöyle dedi.

«Kültür ve sanat olarak ne koyduysanız onlar kalır. Onlar millete mal olur. Bir yerde de her milletin her toplumun kimliği yoktur. Yani bir ülkenin sanatını o ülkenin o toplumunun kimliğini yapan kişidir. O toplumun nüfus tezkeresi gibi hüviyet kartı veren kişidir. Sanatkarı olmayan kültürünü meydana getiremeyen kültür hazinelerini doldurucak bir şeyleri olmayan toplumların vay haline.»

« Ekmek

Baştarafı sayfa 3'te

unda su borularına sızmayı engelleyecek önlemleri almayın. Daha sonra su mikroplu çıkarsa, «Bu mikroplar söz dinlemiyor, biz ne yapalım» deyin bari.

Elbet her işin uzmanı farklıdır. Bir Belediye Başkanının şehir suyunu kendinin tahlil etmesini kimse beklemez. Ama bu göreve seçilen kişinin «vatandaş kendi içme suyunu kendi sağlasın» demesi de amatör ekmek bulamıyorlarsa, pasta yesinler sözünü hatırlatır bize.

Tarihin yanlışlarını tekrarlamak için değil, bu yanlışları yenilememek için tarih öğretiliyor sanırım.

Diyarbakırlıların olası hastalıklarına Nizip'ten geçmiş olsun derken, umarız benzeri yanlışlarda ısrar edilmez.

Çetin Azerbaycan'

● Baştarafı Sayfa 1'de

tırdıkları ortak siyasi gidişim çerçevesinde Bakü ve Erivan'da temaslarda bulunacakları bildirildi.

Hikmet Çetin, Rusya Dışişleri Bakanıyla yapacağı temaslar öncesinde hazırlık amacıyla Azerbaycan'a gidecek.

Dışişleri Bakanı [illegible] ü yardımcısı [illegible] taman, Hikmet Çetin Mart'taki Moskova ziyareti sırasında Azerbaycan'la Ermenistan arasındaki savaşın sona [illegible] mesi için ortak girişimde bulunma kararını hatırlattı.

Belediye Çiftyol Çalışması

● Baştarafı Sayfa 1'de

genişletilmesi yapılıyor. Çıkan toprak kamyonlarla yol düzeyi düşük bir [illegible] taşınıyor.

Ölüm virajının [illegible] işin sonunda [illegible] ağı ve sıfır [illegible] cak yol, [illegible] ayrı bir güzellik [illegible]

Fulda Lastikleri

Yetkili Satıcısı

OSMAN YILDIRIM

Sağlam, Kaliteli Fulda Lastikleri Ödeme Kolaylığı Sağlıyor

Tel : 73805 Adres : Saha. Mektep Sok. No 20 Nizip

Gerekli Telefonlar

Devlet Hastanesi	734
Sağlık Ocağı 1 nolu	711
Sağlık Ocağı 2 nolu	710
Verem Savaş Dispanseri	710
Yangın	099 ve 73804
Savcı	71066-710
Jandarma	710
Polis Acil Servisi	1
Polis	717
Trafik	734
PTT Arıza	0
PTT Santral	720
Şehirler ve Uluslararası Kayıt	0
Elektrik Arıza	736
Su Arıza	73900-27-0
Belediye	730
Belediye Özel Kalem	718
Devlet Demir Yolları	711
Otogar	710
Turistik Otel	710
Gençlik ve Spor Md.	731
Ziraat Odası	712

HALKI AYDINLATMAK ONU YÖNETMEKTEN ÇOK DAHA ZORDUR

NİZİP

GÜNLÜK SİYASİ BAĞIMSIZ GAZETE

TEL: 71205

Kuruluş : Mart 1968 / YIL : 24 Sayı 3639

5 MART 1993 CUMA

Fiatı 1500 TL

Nizip Ticaret Odası Yarışma Düzenledi

Nizip Ticaret Odası İlköğrenciler için kompozisyon yarışması; ortaokul öğrencileri için ise resim yarışması düzenledi.

Ticaret Odası Başkanı Mehmet T. Öğüt'ten aldığınız bilgiye göre ilçe Milli Eğitim Müdürlüğü ile işbirliği halinde

Devamı sayfa 4'de

Diyoruz ki:

H. Hüseyin İNCE

Yetki Tartışması

Geçtiğimiz günlerde Cumhurbaşkanının yetkilerini kısan bir kanun çıktı meclisten. Üst düzey bürokratların atamalarında Cumhurbaşkanının onayını kaldırıyordu bu kanun. Bundan böyle, atamalarda başbakan en yetkili makam olacak. Böyle de denilebilir. Cumhurbaşkanının birtakım yetkilileri alınıp hükümete verildi.

Sayın Turgut Özal'ın Cumhurbaşkanı olmasından sonra başlayan yetki tartışmaları, meclisi böyle bir yasa çıkarmaya yönetti. Sayın Özal bu konuda diyor ki: «Ben Cumhurbaşkanlığı makamının saygınlığının korunması için sonuna kadar direnç koyacağım. Anayasanın verdiği yetkileri sonuna kadar kullanacağım.»

Biz göre Turgut Bey haklı değil. Çünkü tartışmalı bir seçimle Cumhurbaşkanı oldu. Cumhurbaşkanı partilerarası davranışlarda yansız olmak zorundadır. Ama Sayın Özal bunu bozdu. ANAP'ın bir parti başkanı gibi davrandı. Birçok siyasiyi küstürdü, hatta ezdi. ANAP'ın bulanmasına ve istifalara yol açtı. Demirel hükümetine karşı uzlaşmalı davranmadı. İstedi ki, her konuda kendisinin sözü geçsin, dediği olsun

Ama olamazdı ve olmadı. Devletin başı ile hükümet arasında kopuklar meydana geldi. Ve sonunda bir takım yetkileri elinden alındı.

Şimdi yetkiler Demirel'de toplanıyor. Aşağı yukarı atamalarda tek güç olacak. Ama başbakanın böyle bir yetkiyle donanması ülke yararına olacak mı? Biz, olmıyacağı kanaatını taşıyoruz.

Devamı sayfa 3'te

★ Türkiye Kalkınma Komisyonuna Seçildi

Türkiye BM Ekonomik ve Sosyal Konseyine bağlı sürdürülebilir kalkınma Komisyonuna seçildi.

Dışişleri Bakanlığından yapılan açıklamaya göre, Türkiye komisyona üye 53 ülkeden biri oldu.

Komisyon Brezilya'nın geçen yıl yapılan BM başkenti Riodejeneriya'da Çevre Kalkınma Konferansında oluşturulan ve çevreyle kalkınmanın uyumunu hedefleyen eylem planı gündem 21'in etkili şekilde uygulanmasını isteyecek. Komisyon ayrıca BM ekonomik ve sosyal konseyi yoluyla genel kurula önerilerde bulunma işlemini yürütecek.

Türkiye'nin komisyona üyeliği 3 yıl sürecek.

Şubat Enflasyonu 0/0 4

Şubat ayı enflasyonu yüzde 4 olarak gerçekleşti.

Bir yıllık enflasyon tüketici fiatlarında yüzde 58,2, toptan eşya fiatlarında ise yüzde 52.7 oldu.

DFİ'den yapılan açıklamaya göre Şubat ayında tüketici fiatları yüzde 4, toptan eşya fiyatları da yüzde 5,2 oranında arttı.

Artış geçen yıl Şubat ayında tüketici fiatların-

Devamı Sayfa 4'te

Dilenciler Ramazan Ayını Fırsat Bildiler

Ramazan ayı dolayısıyle Nizip'te dilenci sayısı önemli derecede arttı.

Çeşitli yaş ve kılıktaki dilencilerin biri gıdıp diğeri geliyor.

İlginç olanı, orta yaşlı kadın ve erkek dilencilerin çoğunlukta olması. Ayrıca bu ay içerisinde

Devamı sayfa 3'te

Berber Dükkanına Araba Girdi

Dün gece geç saatlerde Attar Ali Meydanında Taşhane Sokaktaki bir berber dükkanına araba girdi.

Aşırı içkili olduğu saptanan sürücü, özel otomobiliyle berber dükkanına yöneldi hasara yol açtı.

Durumu haber alan polis, sürücüyü karakola götürerek ifadesini aldı. Araba ise kaldırıldı.

Olayın gece geç saatlerde cereyan etmesi, can kaybını önledi.

Öğretim Üyelerinin Yaş Sınırı 72 Oldu

Öğretim üyeleri için öngörülen emeklilik yaş sınırı 72 ye çıkarıldı.

Yüksek öğretim kanununa geçici madde eklenmesine ilişkin kanun resmi gazetede yayınlana-

Devamı Sayfa 4'de

«Hırsızlıktan Bıktık»

Dün gazetemize gelen iki hemşehrimiz Nizip'te son zamanlarda yoğunlaşan hırsızlık olaylarını ve tedirginliklerini dile getirdiler. Daha önceleri de bu konuda şikayette bulunan hemşehrilerimiz olmuştu.

Son gelenler tedirginliklerini şöyle yansıttılar: «Caribime gitti. Fırını

Devamı Sayfa 3'te

Sahibi .
H. Hüseyin İnce

Yazı İşleri Müdürü
A. Füsun İnce

Basıldığı Yer .
DİRLİK MATBAASI
Belediye Sitesi No 14
Telefon: 71205
NİZİP

ABONE ÜCRETİ
YILLIK
350.000 TL.
(KDV Dahil)

İLAN TARİFESİ
Resmi İlanlar tek sütun santimi 11.000 TL. ... keme ilanları tek sütun santimi 5.000 TL. ... Parti, Dernek, Şirket, Kooperatif Kongre ve ... zük ilanları, Teşekkür, Başsağlığı ilanı en ... fiatlarla yayınlanır. Reklamlar pazarlığa ...

Şiir Köşesi

Bülent Ozan

Bir Dünya Büyüyor Yüreğimde

Bir dünya iniyor gözlerime
Gecenin sus olduğu yerde
İnsanlar umutlunuutlu sevişiyor
Dönumlar yeşeriyor aydınlık
Çocuklar saklambaç oynamıyor
Şarkılar söylüyor sevgi üstüne
İşkenceden zulümden açlıktan
Ve savaştan söz etmiyor ozanlar
Yaşama sevinci dolu şiirler yazıyor.

Bir dünya iniyor gözlerime
Gecenin sus olduğu yerde
Bir doğup bir batmıyor güneş
Dört mevsimi bahar bir dünya
Tüm insanlar sarmaş dolaş kardeş
Ve emek en yüce değer
Salt sevgiye inanıyor insanlar

Bir dünya iniyor gözlerime
Gecenin sus olduğu yerde
Gün ola harman ola ozanım
Gerçeğe döner düşüncelerde
Bir
dunya
büyüyor
yüreğimde...

20 Milyon Pasif Sigara İçicisi Var

Türkiye Yeşilay Cemiyeti Genel Başkanı Selahhadin Kaptanagası, sigara kurbanları arasında pasif içicilerin de bulunduğunu belirterek mücadelenin bu kitlenin de hedef enerek sürdürülmesinin mecburi olduğunu bildirdi.

Kaptanağası, Yeşilay Cemiyeti tarafından hazırlanan raporda, sigara kurbanlarının iki kategoride ele alındığını bunların tiryakiler (aktif içiciler) ve duman altı olanlar (pasif içiciler) olduğunu söyledi. Tiryakiler bizzat içerek kendilerini zehirlerken yerlerde de ... lere çok defa ... yük boyutlarda ... lar verdiklerini ... Kaptanağası, sigara mücadelenin bu ... bu hedefleyerek çizgilerde sürdür... gerektiğini vurgula...

TV'DE BUGÜN

I PROĞRAM

06.58 Açılış
06.45 yayçop

07.00 Gün Başlıyor
08.00 Haberler

8.10 Gün Başlıyor
10.00 Haberler

10.30 Çizgi Film
10.20 Arkası Yarın Ölümün Eşiğinde
11.05 Bir nefes sıhhat

11.35 Müzikli Dakikalar

11.25 Arkası Yarın Telefondaki Ses

12.35 Bir Solist

13.00 Haberler
13.15 Arkası Yarın

14.15 Dizi Filmi simenon
15.00 Habeler

15.10 Arkası Yarın Kirli Yuz
16.00 Çocuk Kuşağı
16.45 Kultür Sohbetleri

17.00 Hatıra Doğru
17.45 Türkiye'de Hayvancılık

18.00 Haberler
19.18 Yarışma

19.03 Akşama Doğru

20.00 Haberler ve Hava Durumu
20.40 Spor
21.. Bir Başka Gece

23.00 Bir Ramazan Akşamı
23.09 Dizi Film

00.40 Haberler
01.10 Dizi Film

04.07 Sahur Özel Program
04.50 Toplu Müzik

05.30 Dizi Film
06.00 Bizim Eller

İnterSTAR

07.00 Dizi Film Bırak Beaver Yapsın

07.30 Dizi Film Addam Ailesi

08.00 İyi Günler Türkiye

09.30 Dizi Film Emperatriz

10.15 Dizi Film
.. Santa Barbara

10.50 Sinema
12.36 Inter STAR Haber

12.30 Dizi Film San Fransisko Sokakları

13.50 Arkası Yarın Sevgi Işığı

14.1. Arkası Yarın Başka Bir Dünya

15.30 Çizgi Film İhanet

16.00 Çizgi Film Ninja Kaplumbağa

16.40 Çizgi Film roudrunner
16.25 Dizi Film

17.00 InterSTAR Ha...

17.3. Dizi Film Cesur ve Güzel
17.35 Dizi Ajan 12
18.00 Ayna Ayna

18.30 Dizi Film saray muhafızı

19.30 Ana Haber Bülteni
20.00 Sinema
2..20 Bu Terelleli soruda 250
22.05 Eğlence

23.45 Haberler
23.25 Sinema

00.15 Dizi Film Valentina
01.00 InterSTAR Haber

01.35 Dizi Film
02.20 Dizi Film Polis
04.10 Dizi Film Kanun ve Düzen
05.50 Çizgi Film

06.40 Çizgi Film ... Tıny Toon
06.35 Çizgi Film Scooby Doo

Sönmez Elektrik

Toptan, Perakende inşaat ve Sanayi Elektrik Mazemesi Telefon Makinası, Aksesuar Posta Kutusu, Ticareti

Mehmet karakaya

Bol Çeşit Uygun Fiat

TLF: 744 22 PTT Cad. itfaiye Sokak No 1-A — Nizip

Uçak Seferleri

ANKARA/GAZİANTEP
KIŞ TARİFESİ
Ankara kalkış Gaziantep varış

Günler	Saat	Saat
Pazartesi	15.25	16.35
Salı	15.25	16.35
Çarşamba	15.25	16.35
Perşembe	15.25	16.35
Cuma	15.25	16.35
Cumartesi	15.25	16.35
Pazar	15.25	16.35

İSTANBUL / GAZIANTEP DİREK SEFERLER
İstanbul kalkış Gaziantep varış

Günler	Saat	Saat
Salı	09.15	10.55
Perşembe	09.15	10.55

GAZİANTEP /ANKARA KIŞ TARİFESİ
Gaziantep kalkış Ankara varış

Günler	Saat	Saat
Pazartesi	17.25	18.45
Salı	17.25	18.45
Çarşamba	17.25	18.45
Perşembe	17.25	18.45
Cuma	17.25	18.45
Cumartesi	17.25	18.45

GAZİANTEP /İSTANBUL DİREK SEFERLER
Gaziantep kalkış İstanbul varış

Günler	Saat	Saat
Salı	11.45	13.30
Perşembe	11.45	13.30

TOROS

TOROS GÜBRE

Zirai İlaç Zirai Alet
ve Hibrit Tohum

Merkez: Saraç Yokuşu no:38
Şube: Buğday Pazarı no:5 NİZİP.
TEL: 748 46
FAX: 710 01

Dilenciler

● Baştarafı Sayfa 1'de

dolaşan dilencilerin dışardan geldikleri anlaşılıyor. Hiç görmediğimiz yüzler ve duruşlar.

Dilenciye para vermek para vermek doğru mu? Endişeliyiz. Bunlar, muhtaç oldukları için değil, bu işi meslek edindikleri için dileniyorlar. Duygu sömürüsü yaparak, inançlı kesimin cebinden birşeyler alıp götürüyorlar.

«Hırsızlıktan

Baştarafı sayfa 1'de

aymışlar. 40 metre ileri de bir dükkan daha açmışlar. Kerzin Caddesi üzerinde 4 dükkan birden aynı gecede açıldı. Atanınkini de sayarsak 5 dükkan ediyor. Şaşırdık. Niye böyle oluyor? Bunu bir yazın. Tedirginiz vallahi.

yetki tartışması

Baştarafı sayfa 1'de

Sayın Demirel partili ve yandaş korumasına ağırlık veren bir kimsedir. Ama, beterin beteri var sözünü doğrulayacak biri de başbakan olabilir. Kim tenkiyecek parti — zanco atamaları o za — man?

Sayın Turgut Özal, hata etti. Yetkilerini taşarak her konuda söz sahibi olmak istedi. Sayın Demirel işe en büyük benim» havasında, her istediğinin Çankaya'ca onaylanmasını istedi. Oysa orta yol bulunmalıydı.

İnsanlar niye bu denli hırslı olurlar ve kendilerini beğenirler? Ortayolu bulmak bu kadar zor mu?

BİZ KADINLAR

FÜSUN

Çirkinlikler Çirkinlikler...

Uzun Çarşı'nın girişinde özel oto iki at arabası arasında kaldı. Duruma sinirlenen sürücü, ters yönden giren arabacıya «bu yolda heykelin ordan kapalı, niye ters gidiyorsun» diyecek oldu. Arabacı gayet sakin ve pişkin bir tavırla «Biliyorum abi ama idare ediyor» dedi.

Oto sürücüsü ya sabır çekerek «bizi idare edeceğimizi şaşırdık mı, yoksa öğrenim görmemiş cahil vatandaşı mı, yoksa öğrenip görüp hâlâ karşısındakileri hakkına saygı göstermeyenleri mi» diye söylendi kendi kendine.

— Bugün bazı çektiklerimizin nedeni de bu idare etmeler ve edilmeler değil mi?

Adam bile bile yanlışı yapıyor, başkasının hakkına saygı göstermiyor, yaptığı yanına kâr kalıyor. Haksızlığı gören görevinin bilincindeki vatandaş ya isyan ediyor veya nasılsa değiştiremem diye susmayı yeğliyor. Sonuçta zararı hepimiz çekiyoruz.

Yukarki örneğimizin taşıtlardandı. Bir örnek de yayalardan size.

Durakta bekliyordum. 30 — 35 yaşlarında bir bay yolun ortasında sümkürdü ve önce eliyle burnunu kuruladı; sonra elini üzerine sürdü. Böylece burnun rahatsızlığını, midemizi bulandırarak ve yolu kirleterek, gidecekti. Bir sonraki aşamayı da biz hayalimizde canlandırdık. Burnunu temizlediği bu eliyle karşılaştığı dostuyla tokalaşıyor veya aynı eli bir çocuğa öptürüyor. O elle bir şeyler alıp yiyor ya da bir dostuna ikramda bulunuyor.

Tek şeritli yola ters yönden girenle, sokak ortasına sümkürenle veya gırtlak temizleyen arasında fark yok. Hâlâ bir toplum içinde yaşadıklarının farkına varamayan kişiler bunlar.

Bir de ulu orta savrulan küfürler var sıkça duyduğumuz. Duyarken utandığımız, yadırgadığımız. Özellikle de kızılan kişinin annesini, karısını hedef alan küfürler...

Sokakta, yürümekten değil bu çirkinlikleri görüp duymaktan çekiniyoruz.

Birgün Nizip'in bu çirkinlikleri aşabileceği inancımız var. Bunun için yardıma elbet, yine hanımlarımızı çağıracağız.

Öğretim Üyelerinin Yaş Sınırı 72 Oldu

● Baştarafı Sayfa 1'de

rak yürürlüğe girdi.

Kanuna göre bu haktan 1992 yılında kurulan ya da daha sonra kurulacak üniversitelerle, yüksek teknoloji enstitülerinde görev alanlar yararlanabilecek.

Uygulamaya 1998 yılı sonuna kadar yürürlükte kalacak.

Bilindiği gibi devlet memurlarının mecburi emekli yaşı 65.

Fulda Lastikleri

Yetkili Satıcısı

OSMAN YILDIRIM

Sağlam, Kaliteli Fulda Lastiklerinde Ödeme Kolaylığı Sağlıyor

Tel : 73805 Adres : Saha. Mektep Sok. No 20 N i z i p

YARIŞMA

Lise öğrencileri arasında "özgür düşünme ve okuma" konusunda resim;

"kültürel kalkınmada halk kütüphanelerinin rolü" konusunda kompozisyon yarışması düzenlenmiştir.

1'ye 500 bin TL.
2.ye 300 bin TL.
3'ye 200 bin TL.
ödül verilecektir.

Başvuru: Nizip İlçe Halk Kütüphanesi 15 Mart Akşamına Kadardır.

Nizip Ticaret

— Baştarafı Sayfa 1'de

yürütülecek olan yarışmanın her yıl yapılması planlanıyor.

Yarışma konusu bu yıl «Çevre» olarak seçildi. Çevrenin önemi yazılı ve resim olarak anlatılacak. Her okul birincisini seçecek; sonra Nizip birincileri kompozisyon ve resim dalında belirlenecek.

Sayın M. T. Oğüt'ün bildirdiğine göre kompozisyonda birinciye 1,5 TL ikinciye 1 milyon, üçüncüye 800 bin lira; resim ile ise birinciye 1 milyon, ikinciye 750 bin ve üçüncüye 500 bin lira para ödülü verilecek. Ayrıca firmalardan katkı da istenecek. Böylece yarışmaya katılan pek çok öğrenci ödüllendirilmiş olacak.

Yarışmaya başvuruların 15 Mart'ta başlanacağını bildiren Ticaret Odası Başkanı «Ödülleri Mayıs sonuna doğru dü— zenlenecek eğlence gecesinde vereceğiz» dedi.

Her yıl tekrarlanması düşünülen bu yarışmanın Nizip için yararlı olacağı kesindir.

Şubat Enflasyonu

Baştarafı sayfa 1'de

da yüzde 5, toptan eşya fiatlarındaysa yüzde 5,2 olmuştu.

Bu yılın ilk iki ayında ki arasşa tüketici fiatlarında yüzde 9,5, toptan eşya fiatlarında yüzde 10,5 olarak gerçekleşti.

Nizip S.S. 100 Yıl Site Evleri Yapı Kooparatifi Başkanlığından

S.S. 100. Yıl Site evleri Yapı Kooperatifi yıllık olagan genel kurultoplantısı 4 Nisan Pazar günü saat 10.00 da Kooperatif idare binasında yapılacaktır.

Çoğunluk sağlanmadığı taktirde 11 Nisan 1993 tarihinde aynı saat ve yerde yapılacaktır. İlgilere duyrulur.

YÖNETİM KURULU

GÜNDEM :

1 — Açılış ve Yoklama
2 — Divan heyetinin seçimi
3 — Faaliyet raporunun okunması ve yönetim ibrası
4 — Denetim kurulu raporunun okunması ve ibrası
5 — Bilançonun görüşülmesi ve ibrası
6 — Yönetim kurulu ve denetim kurulu asil ve yedek üyelerinin seçimi
7 — Seçilecek yönetim kuruluna kooperatifle ilgili her türlü işlemler konusunda yetki verilmesi
8 — Yönetim kuruluna kooperatif sahası içinde bulunan arsaların hibe takas ve satma yetkisi verilmesi
9 — Aidat ve ödemelerin görüşülmesi
10 — Aidatların senete bağlanması
11 — Dilek ve temennilr
12 — Kapanış

Gerekli Telefonlar

Devlet Hastanesi	75400
Sağlık Ocağı 1 nolu	71115
Sağlık Ocağı 2 nolu	71033
Verem Savaş Dispanseri	71091
Yangın	050 ve 73900-43
Savcı	71066-71066
Jandarma	71060
Polis Acil Servisi	155
Polis	71705
Trafik	75474
PTT Arıza	081
PTT Santral	72000
Şehirler ve Uluslararası Kayıt	061
Elektrik Arıza	72627
Su Arıza	73900-27-42
Belediye	73900
Belediye Özel Kalem	71926
Devlet Demir Yolları	71172
Otogar	71680
Turistik Otel	71664
Gençlik ve Spor Md.	71700
Ziraat Odası	71282

HALKI AYDINLATMAK ONU YÖNETMEKTEN ÇOK DAHA ZORDUR

NİZİP

GÜNLÜK SİYASİ BAĞIMSIZ GAZETE

TEL: 71205 Kuruluş : Mart 1968 YIL : 24 Sayı 3640

6 MART 1993 Cumartesi

Fiatı 1500 TL

Nizip'te Karikatür Sergisi

Bugün Nizip Belediyesi Kültür etkinlikleri çerçevesinde Belediye Kültür Müdürlüğünde karikatür sergisi açılacak.

Mimar Cem Akyol'un çizdiği karikatürleri Nizipliler dokuz gün süreyle görebilecekler.

Alınan bilgiye göre 6 — 14 Mart tarihleri arasında açık kalacak sergi bahar aylarıyla birlikte hareketlenmeye baş

● Devamı Sayfa 4'de

Diyoruz ki:

****

H. Hüseyin İNCE

Tatsız Gelişmeler

Önceki gün Fırat Üniversitesinde öğretim üyesi bir arkadaşla telefon görüşmesi yaptık. Üniversitedeki durumu sordum. «İyi değil» dedi. «1980 öncesindeki olaylara götürecek işaretler var. Üniversitede huzur yok. Öğrenciler yine kamplara ayrılmış. Bu kez ağırlık dincilerde. Uzun etekler giyen bir grup var. En keskini onlar. Hepsi müslümanlıktan yola çıkıyorlar ama, mezhep, tarikat farkları varmış. Bir tarikattan olan diğerlerini fakülteye sokmak istemiyor. Üniversite yönetimi gevşek mi, yoksa aciz mi kalıyor bilemiyorum...» biçiminde konuşmasını sürdürdü.

Anlaşılan şu: Sovyetler Birliği dağılınca sosyalist gençlerin etkinliği kalmadı. Ama bu kez kendilerini sağcı ve dinci diye tanımlayan kesim birbirleriyle kavgaya başladı. Arkadaşın bildirdiğine göre, üniversiteye yeni gelen öğrenciler üzerinde ağır bir baskı yapıyorlarmış.

Halkda genel kanı şöyle: Süleyman Demirel ne zaman başa geçse içeride kaynamalar oluyor.

Az da olsa bir gerçek payı vardır böyle düşünmede. Ama içerideki kaynamaları ve anarşik olayları yalnızca Demirel'in iktidarına bağlamak doğru olmaz. Çünkü, toplumda birtakım meseleler olmalı ve bunu da körüklüyenler bulunmalı ki huzursuzluk gözükür duruma gelsin. İşte bu noktada hükümetin etkin olup olmaması söz konusu olur. Güçlü ve kararlı bir hükümet gelişmeleri zamanında önler; gevşek olanlar olayların tırmanmasına seyirci kalır o kadar.

Zaman zaman yazıyoruz. Türkiye ve Türk toplumu henüz oturmuş du

● Devamı Sayfa 4'de

Karadeniz kültürel işbirliği bakanlar toplantısı yapılıyor

Başbakan Süleyman Demirel, Karadeniz çerçevesinde başlayan işbirliği geçmişten kaynak alınarak bugüne kadar ulaşan bir hareketin ifadesi olduğunu söyledi.

Karadeniz Kültürel işbirliği Bakanlar toplantısı İstanbul'da başladı.

Başbakan Süleyman Demirel toplantının açılışında bölgedeki sorunlara rağmen Karadeniz Ekonomik İşbirliğinin rağbet gördüğünü bildirdi. Bu işbirliğinin bölgenin potansiyelini hemen her alanda harekete geçiren bir kıvılcım işlemi göreceğini gördüğünü belirten Demirel, hareketin yönlendirilmesi ve amacına ulaştırılmasının bilinci içinde olduklarını kaydetti.

Başbakan, kültürle kimliğin ve kültüre coğrafya ilişkilerinin ihmal edilmeyeceğini ancak tarihin kendi akışı içinde bu kimliğin yeterince bütünleşmesine imkan tanımadığını anlattı.

Kültür Bakanı Fikri Sağlar da kültürel işbirliğinin hızla değişen dünyada çok sesliliğin güzel bir örneğini daha oluşturacağını söyledi.

— Devamı Sayfa 3'de

Bir Parti Daha Kuruldu

Demokratik Katılım Partisi adıyla yeni bir siyasi parti kuruldu.

Partinin kuruluş belgeleri dün İçişleri Bakanlığı Genel Sekreteri Özbeğe verildi.

Partinin kurucular arasında bir süre önce DSP'den istifa eden İstanbul Milletvekili Hami Çağanla ANAP'tan istifa eden Hakkari Milletvekili Ecat Canan da bulunuyor.

Nizip'te Biçki Dikiş Kurs Sayısı Artırılacak

Nizipli genç kızların Biçki — dikiş ve nakış kurslarına ilgi göstermesi, ilgiliyi kurs sayısını artırmaya zorluyor.

Halk Eğitim Merkezi Müdürlüğünün ilçe merkezinde halen 15 biçki—Dikiş ve nakış kursu açtığını açıklayan Kaymakam Ruhi Kulan «Genç kızlarımızın kurslara büyük ilgi göstermesi bizleri, kurs sayısını artırmaya zorluyor» dedi.

Devamı sayfa 3'te

Güneydoğu Okullarına Teftiş

Milli Eğitim Bakanlığı yasa dışı Hizbullah

Devamı sayfa 4'de

Liderlere Barış Planı İçin Baskı Yapılıyor

Bosna — Hersek sorununa siyasi çözüm bulmak amacıyla hazırlanan barış planının kabul edilmesi için taraflara yöneltilen baskı artıyor.

ABD'nin özellikle Bosna — Hersek'in 10 bölge

● Devamı Sayfa 2'de

Korgeneral çevik Somali yolcusu

Somali'deki çok uluslu barış gücünün BM Ba... rış Gücüne devredilmesi

Devamı sayfa 4'de

Sahibi
H. Hüseyin İnce

Yazı İşleri Müdürü
A. Füsun İnce

Basıldığı Yer :
DİRLİK MATBAASI
Belediye Sitesi No. 14
Telefon: 71205
NİZİP

ABONE ÜCRETİ
YILLIK
350.000 TL.
(KDV Dahil)

İLAN TARİFESİ
Resmi ilanlar tek sütun santimi 11.000 TL. Ş
keme ilanları tek sütün santimi 5.000 TL. Y
Parti, Dernek, Şirket, Kooperatif Kongre ve T
zük ilanları, Teşekkür, Başsağlığı ilanı en uy
fiatlarla yayınlanır. Reklamlar pazarlığa tab

Şiir Köşesi

Ayşe Birgül Yılmaz

Dönemem Sana

Uzun ayrılıktan sonra
Kalbimde bir yer arama
Bunca birgünlükten sonra
Belki alışırım ama
Dönemem sana

Memnunum ben hayatımdan
Sen de unutmaya çalış
Çırak dur gönül kapımdan
Hensiz yaşamaya alış
Dönemem sana

Ömür boyu beklesen de
Söz verdim kendi kendime
Her derdimi çeksen bile
Önümde diz çöksen yine
Dönemem sana

Sönmez Elektrik

Toptan, Perakende inşaat ve Sanayi Elektrik Malzemesi Telefon Makinası, Aksesuar Posta Kutusu, Ticareti

Mehmet Korukaya

Bol Çeşit Uygun Fiat
TLF: 744 22 PTT Cad. itfaiye Sokak No 1-A — Nizip

Liderlere Barış Planı İçin

-- Baştarafı Sayfa 1'de --

ye ayrılmasını öngören haritayı kabul etmeleri için Cumhurbaşkanı Begoviç Başkanlığındaki heyeti etkilemeye çalıştığı haber veriliyor.

Sırp Lideri Karaviç'in önceki gece harita ve ağır silahların BM yönetimine verilmesini reddettiğini açıklaması, barış planının bütünüyle kabul edilmemesi endişelerini arttırdı.

Barış görüşmelerine yakın kaynaklar, devreye giren Rusya'nın Sırplara baskı yaparak daha kabul ettikleri konudaki itirazlarını geri durmaya çalıştığını dediyorlar.

Öte yandan bu yardım operasyonu sürdüğü bildiriliyor.

TV'DE BUGÜN

1 PROĞRAM

07.58 Açılış
08.00 Çizgi Film
08.15 Çizgi Film Woof
09.20 TRT Çocuk Korosu
09.05 Çizgi Film Çizmeli Kedi
10.00 Haberler
10.10 Maytan
11.45 Dizi Film
11.10 Kamera Sizde
12.35 Dizi Film
13.00 Haberler
13.40 Sinema
14.50 Müzikli dakikalar
15.00 Haberler
16.40 Hafta Sonu
16.45 Türk Mutfağı
17.00 Ritara Doğru
18.00 Haberler
17.35 Dizi Film
18.30 Dizi Film Umut Taksi
19.10 Yarışma Evliliğe Doğru
20.00 Haberler ve Hava Durumu
20.40 Spor
21.15 konser
23.00 Bir Ramazan Akşamı.
23.40 Sinema
03.50 Dizi Film Alacakaranlık Kuşağı
04.00 Haberler
03.20 Dilden Süzülen
00.05 Sinema
03.30 Bir Solist
04.07 Sahur Özel Prog—

İnterSTAR

07.00 Çizgi Film roudrunner
07.45 Çizgi Film Marianne
07.50 Çizgi Film Roma Devri
08.40 Çizgi Film Tiny Tonn Maceraları
09. 05 Çizgi Film Ninja Kaplumbağalar
09.55 Çizgi Film
09.35 Dizi Film
10.55 Dizi Film
11.50 Star Dance
12.05 Çizgi Film
00 Youngstar Galaxy
12.10 Dizi Film Yenilmez Parker
15.30 Çizgi Film Simon ve Simon
16.10Otomobil Tutkun
16.00 Çizgi Film Ajan 12
17.15 Çizgi Film
16.25 Müzik
17.10 Motor Sporları
19.30 Ana Haber Bült
21.25 Bir Cumartesi
22.20 Hu Terelleli soruda 250
22.00 Haberler
21.30 Sinema
23.00 Sinema
23.00 Haberler
23.20 Sinema
0..20 Yüksek ökçeler
0y.55 Şov Dünyası
03.55 Sinema saray muhafız
04.10 Dizi Film Bırak Leaver Yapsın
45.10 Dizi Film
05.45 Çizgi Film
06.35 Çizgi Film
06.40 Çizgi Film Taş Devri

Uçak Seferleri

ANKARA/GAZİANTEP
KIŞ TARİFESİ

Günler	Ankara kalkış Saat	Gaziantep varış Saat
Pazartesi	15.25	16.35
Salı	15.25	16.35
Çarşamba	15.25	16.35
Perşembe	15.25	16.35
Cuma	15.25	16.35
Cumartesi	15.25	16.35
Pazar	15.25	16.35

İSTANBUL / GAZIANTEP DİREK SEFERLER

Günler	İstanbul kalkış Saat	Gaziantep varış Saat
Salı	09.15	10.55
Perşembe	09.15	10.55

GAZİANTEP /ANKARA KIŞ TARİFESİ

Günler	Gaziantep kalkış Saat	Ankara varış Saat
Pazartesi	17.25	18.45
Salı	17.25	18.45
Çarşamba	17.25	18.45
Perşembe	17.25	18.45
Cuma	17.25	18.45
Cumartesi	17.25	18.45

GAZİANTEP /İSTANBUL DİREK SEFERLER

Günler	Gaziantep kalkış Saat	İstanbul varış Saat
Salı	11.45	13.30
Perşembe	11.45	13.30

TOROS

TOROS GÜBRE

Zirai İlaç Zirai Alet
ve Hibrit Tohum

Merkez: Saraç Yokuşu no:38
Şube: Buğday Pazarı no:5 NİZİP
TEL: 748 46
FAX: 710 01

Karadeniz Kültürel

Baştarafı sayfa 1'de

Karadeniz Kültürel işbirliği Bakanlar toplantısına katılan ülkelerin Kültür Bakanları da yaptıkları konuşmalarda bugün imzalanacak Kültürel işbirliği Anlaşmasının bölge ülkeleri arasındaki ilişkilere yeni boyutlar kazandıracağını söylediler.

İlişkilerin geliştirilmesinde kültürel yakınlaşmanın önemine değinen Bakanlar, bölge ülkelerinin kültür mirasının ortak yanları bulunduğunu hatırlattılar.

Türkiye, Arnavutluk, Ermenistan Azerbaycan Beyaz Rusya, Gürcistan Moldova Rusya Federasyonu ve Ukrayna Kültür Bakanlarının katıldığı Karadeniz Kültürel işbirliği Bakanlar toplantısı bugün sona erecek

Nizip'te Biçki Dikiş

Baştarafı Sayfa 1'de

İlçeye bağlı köylerde de kurs sayısını artırmayı planladıklarını açıklayan Nizip Kaymakamı Ruhi Kulan «Halk Eğitim Merkez Müdürlüğü müzce köylerde açılan Biçki dikiş ve nakış kursu da ihtiyaca cevap veremiyor. Köylerdeki kurs sayısını da 35'ten 46'ya çıkarmayı planlıyoruz» dedi

İlçe merkezinde ve ilçeye bağlı köylerde açılan kursların büyük ilgi gördüğünü anlatan Kaymakam Ruhi Kulan «Genç kızlarımızın ilgi duyması bizleri daha fazla kurs açmaya zorluyor Buda sevindirici bir gelişmedir» şeklinde konuştu.

BİZ KADINLAR

FÜSUN

Öğretim Üyesi Yaşı

Yanlışlardan kurtulma şansımız yok anlaştım. 1998 yılına kadar öğretim üyelerinin emeklilik yaş sınırı 72 olarak belirlendi. Bunun şartı da 1992 de veya daha sonra kurulacak üniversitelerde çalışmaktır dendi.

Ne anlaşılıyor bu yeni değişiklikten. Yıllarca yorulmuş, aile düzenini kurmuş yaşlı öğretim üyelerini özendirerek yeni kurulacak üniversitelere çekebilmek ve böylece öğretim üyesi açığını kapatmak Nasılsa altı yıla dek mezunlar alınacak bu arada ihtisasını tamamlayanlar olacak diğer üniversitelerde belki de öğretim üyesi fazlası olacak, yani koşullar değişecek.

Hesap belli de. hesap kadar yanlışlığı da belli. Eğer yeni üniversitelere gerekli eleman karşılanmak isteniyorsa bunlar yorgun, yerleşmiş insanlardan olmamalı. Aynı olay, emekli öğretmenler için de denenmiş. Emekli ordu Anadoluya çekmek düşüncesinden hareket edildi. Paşanın ulaştığını sanmıyorum çünkü hâlâ öğretmen açığı var.

Gençler tecrübesiz adım kıpırdır. Enerji doluyor. Onların enerjisinden yararlanmak varken tam emekliliğinin arifesine gelen kişiyi göçe zorlamak niye. Bu vesadan şu an 66 yaşında olan öğretim üyeleri yararlanabilecekler. Yani yasa çıkmamış olsa bu insanlar bir yıl sonra zorunlu emekli olacaklar. Emekli olamamanın yolu yeni üniversitelere geçmek olarak belirleniyor. İhtiyaç bitince yasa da bitecek ve yaş sınırı eski haline dönecek anlaşılan.

Oysa birkaç yıllık profesör ve doçentler yeni kurulan üniversiteleri de çalışırlarsa önlerinde başarılarını görebilecekleri kadar uzun bir zaman dilimi vardır. Bunları özendirmek gerekirken yorgun insanlara yüklenmek niye?

Yoksa cezalandırılma sı veya ödüllendirilmesi gereken öğretim üyeleri hep altmışlı yaşlar civarında mı?

Matbaamızda
Lastik Mühür Ve
Cilt işleri Yapılır

Tatsız Gelişmeler

Bastarafı sayfa 1'de

zın yüzde kaçı, kendi — bir Türk olduğunun bi— linciine varmıştır. Aydın geçinen pek çok kimse— Türkiye'nin bir moraik ol

ulmuş değil Önce kimlik aravışınızı bir sonuca ağlayamamışız. Bugün Türkiye'de insanlarımı—

uğunu söylemekten bü— yük bir naz duyar bir nsanımız içinde elbet başka ulustan olanlar da bulunur. Ama bizdeki maiyyet, hasta bir anla— yıştır. Hattâ Milli Eğitim Bakanlığının başı bde du rumun farkında değil ki, yabancı devletlere Türki ye'de özel okul açma iz— ni vermeyi kuruyor Tür kiye'de zaten toplum bir lik bilincine varmış de— ği? Pek çok kişi Lâlâ «ben kimim» diye soru— yor. Böyle bir toplumun eğitimini yabancılara da verirseniz, kararsız genç— ler kolaylıkla kendi dev letine ve milletine düş— man edilebilir.

Bence mesele su. Gençlere ilk ve ortaöğretimde kim likleri öğretilmiyor bu yönden gerekli eğitim ve rilemiyor Solcu sağcı ya da dinci laik çatışması— nın temelinde kimlik ara yışı yatıyor. Bu yüzden Türkiye kan kaybediyor. Başa gecenler ise içinde bulunulan tehlikeyi ne yazık ki görmüyorlar.

Fulda Lastikleri

Yetkili Satıcısı

OSMAN YILDIRIM

Sağlam, Kaliteli Fulda Lastiklerinde Ödeme Kolaylığı Sağlıyor

Tel : 73805 Adres : Saha. Mektep Sok. No 20 Nizip

YARIŞMA

Lise öğrencileri arasında "özgür düşünme ve okuma" konusunda resim; "kültürel kalkınmada halk kütüphanelerinin rolü" konusunda kompozisyon yarışması düzenlenmiştir.

1 ye 500 bin TL.
2.ye 300 bin TL.
3 ye 200 bin TL.
ödül verilecektir.

Başvuru: Nizip İlçe Halk Kütüphanesi 15 Mart Akşamına Kadardır.

★ Nizipte Karikatür Sergisi

layan Kültür olaylarının başlangıcını oluşturuyor.

Nizip Belediyesi bilin diği gibi kültür etkin— liklerini özellikle bahar aylarında gerçekleştir— meyi gelenekselleştirme çabasında.

YİTİK

05.03.1993 tarihinde al— mış olduğum yetki bel— gemi kaybettim.

Hükümsüzdür

M. Abuş Bakar

Korgeneral Çevik Somali Yolc

Bastarafı sayfa 1'de

için öngörülen 1 Mayıs tarihinin Türkiye için uy— gun olduğu bildirildi.

barış gücü komutan— lığına atanan Korgene— ral Çevik Bir'in de devir teslim çalışmalarını yü— rütmek üzere bu ay için de Mogadişu'ya gidece— ği açıklandı.

Dışişleri Bakanlığın— dan yapılan açıklamada BM Genel Sekreteri Ga— li nin Somali Barış Gü— cünün kurulmasına iliş— kin raporu güvenlik kon seyine sunduğu belirtil— di. Açıklamada barış gü cünün oluşturulması ile ilgili kararı konseyin ge lecek hafta alması bek— lendiği, devir teslim için de 1 Mayıs tarihi— de belirlendiği vurgu— landı.

Açıklamada Kor— neral Çevik Bir'den karargah subaylar— dan oluşan bir heyetin kilatlarının ön çalı— rı için Mogadişu'ya yarın pazartesi günü gidece— dirildi.

Dışişleri Bakanl— çıklamasında şöyle de:

«Türkiye'nin ba— malı operasyonuna tutması, Somaliyle tarihi bağlarımızın sıra ülkemizin sor— bir BM üyesi olarak di bölgesi dışında ba— sorunlarına gösterdi— giden kaynaklanmak— dır.»

Güneydoğu Okullarına Teftiş

Bastarafı Sayfa 1'de

Örgütünün Güneydoğu Anadoludaki bazı eğitim kurumlarında etkinlik kurduğu yolundaki iddi— aları araştırmak üzere bölgeye teftiş ekibi gön derecek.

Verilen bilgiye göre, bölgedeki eğitim kurum larında kapsamlı de— tmler yapacak olan tiş heyeti bu okul sorunlarını da yer belirleyecek.

M.E. Bakanlığın bölgede daha önce lar teftişlerde iddia doğrulayan bulgular lanmadığı bildirildi.

Gerekli Telefonla

Devlet Hastanesi	7540
Sağlık Ocağı 1 nolu	7115
Sağlık Ocağı 2 nolu	7168
Verem Savaş Dispanseri	7169
Yangın	050 ve 73900-40
Savcı	71066-71068
Jandarma	7106
Polis Acil Servisi	15
Polis	7170
Trafik	7547
PTT Arıza	02
PTT Santral	7200
Şehirler ve Uluslararası Kayıt	05
Elektrik Arıza	7262
Su Arıza	73900-27-42
Belediye	7390
Belediye Özel Kalem	7192
Devlet Demir Yolları	7117
Otogar	7161
Turistik Otel	7160
Gençlik ve Spor Md.	7179
Ziraat Odası	7328

HALKI AYDINLATMAK ONU YÖNETMEKTEN ÇOK DAHA ZORDUR

NİZİP

GÜNLÜK SİYASİ BAĞIMSIZ GAZETE

TEL: 71205 Kuruluş : Mart 1968 YIL : 24 Sayı 3641

8 MART 1993 Pazartesi

Fiatı 1500 TL

Ü.Yaşar : « Nizip 4 Yılını Acı Bir Şekilde Kaybetmiştir » dedi

Cumartesi günü, Gaziantep eski milletvekili Ünal Yaşar gazetemizi ziyaret etti ve çeşitli konular da düşüncelerini açıkladı. Özellikle de SHP'li belediyelerin halka hizmet yetmediğini belirterek, «Görüyoruz ki geçmişteki ANAP dönemi belediye başkanlarının yapmış oldukları hizmetler aranmaktadır» dedi.

ANAP'ın ilçe kongreleri sonunda olan gelişmeleri yerinde görmek ve il kongresi konusunda partilerde görüşmek ida partilerde görüşmek için geldiğini söyleyen Ünal Yaşar, «bundan sonraki çalışmalarımızın nasıl yönlendirilmesi gerektiği konusu üzerinde de durağız» dedi

● Devamı Sayfa 4'de

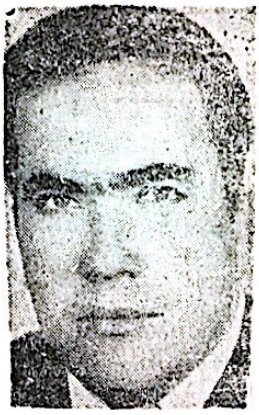

Kağıt Toplama Kampanyası Başlatılıyor

Nizip'te kağıt toplama kampanyası başlatılıyor. Harda kağıttan elde edilecek gelir ise Nizip ve Niziplıler için harcanacak.

Kağıt toplama kampanyası Kaymakamlık, Belediye ve Ticaret Odasınca ortaklaşa yürütülecek.

Kağıt toplamak için Nasar Kağıtçılık, «Kağıt

Devamı Sayfa 3'te

Dünya Kadınlar Gününde Fen Fakültesi'nden Konferans

8 Mart Dünya Kadınlar günü nedeniyle Gaziantep Üniversitesi Fen Edebiyat Fakültesince düzenlenecek olan «Geçmişten günümüze Türk kadını ve eğitimi» konulu bir sohbet toplantısı yapılacağı belirtildi.

Gaziantep Üniversitesi Fen Edebiyat Fakültesince düzenlenecek olan toplantıya konuşmacı olarak Öğr. Gör. Nurel Tanner ile Okt. Feride Ercan'ın konuşmacı olarak katılacağı belirtildi. 8 Mart günü Belediye Şehir tiyatrosu salonunda gerçekleştirilecek olan sohbet toplantısına saat 15.00'de başlanacak.

Kadın Toplantısında İki Konu Tartışılacak

Bugün Nizip Halk Kütüphanesindeki kadın toplantısının saat 13.00'de başlayacağı bildirildi.

Kütüphane Müdürü Serap Sayın, 8 Mart Dünya Kadınlar Gününün Ramazan'a denk gelmesi nedeniyle iki konuyu içeren bir panel düzenledikleri ni söyledi, ve «iki konu birlen tartışılacağı için de toplantı saatini bir saat öne aldık» dedi.

İlk konu «8 Mart Dünya Kadınlar Günü», ikinci konu ise «Ramazan ve misafirperverlik Türk toplumuna özgü, bir yerde Türk kadınıyla sembol leşen misafirperverliğin dünya kadınlar gününde ele alınmasının güzel bir tartışma ortamı getireceğini beklediğini bildiren Serap Sayın, «aslında bu konuları ayrı ayrı günler de ele almak isterdik» ama Ramazan dolayısıyla kadınlarımızın zamanı sınırlı Konular da birbiriyle uyumlu olduğu için birlikte ele alacağız» dedi Bu kez özel konuşmacılar hazırlanmayacak Konu tüm kadınların katılımıyla tartışılacak. «Açık oturum» tam bir sohbet şeklinde gececek.

Devamı sayfa 4'de

Tarımsal ve Hayvansal Ürün Ihracı Arttı

Gaziantep'ten bu yılın ilk iki ayında 19 milyon 961 bin 582 dolarlık tarımsal ve hayvansal ürün ihrac edildiği bildirildi.

Merkezi Gaziantep'te bulunan Güneydoğu Anadolu Ihracatçı Birlikleri Başkanı Ali Şahindal, 1993 Ocak — Şubat aylarında 21 milyon 113 bin 710 dolarlık canlı hayvan, 15 milyon 15 bin 592 dolarlık hububat — bakliyat 2 milyon 101 bin 990 dolarlık tekstil bir milyon 735 bin 229 dolarlık da kuru meyve ihracatı yapıldığını söyledi.

Şahindal, ihracatın geçen yılın aynı dönemine göre yüzde 21 oranında arttığını, bilinçli ve programlı bir pazarlama politikasıyla artışın süreceğini belirtti.

RP'den İstifa

Refah Partisi ve Belediye Meclis Üyesi Sayın Osman Yıldırım'ın partisinden istifa ettiği bildirildi.

Belediye Meclis üyeliğini sürdüren Sayın Yıldırım «Artık tarafsız kalacağım» dedi.

İstifanın, RP ilçe başkanına kızgınlıktan kaynaklandığı belirtiliyor.

Elektriğe Otomatik Zam

TEK'in aylık dönemler için uygulanan yüzde 4 oranındaki otomatik zam Mart ayında da elektrik fiyatlarını etkileyecek.

Mart ayı zammını yedikten sonra elektriğin

● Devamı Sayfa 4'de

Türk Yemekleri ve Kanser

Her geçen gün unutarak, mutfaklarımızda-

Devamı sayfa 3'te

Saç Dökülmesi

Saç dökülmesinin çeşitli nedenlere bağlı olduğu, tedavi için öncelikle bu nedenlerin belirtenmesi gerektiği, içeriği bilinmeyen ilaç ve şampuan olarak piyasada satılan çok sayıda maddelerin fayda yerine zarar getireceğini bildirdi.

● Devamı Sayfa 2'de

NİZİP GAZETESİ

Sahibi
H. Huseyin İnce

Yazı İşleri Müdürü
A. Füsun İnce

Basıldığı Yer :
DİRLİK MATBAASI

Belediye Sitesi No. 14
Telefon: 71205
NİZİP

ABONE ÜCRETİ
YILLIK
350.000 TL.
(KDV Dahil)

İLAN TARİFESİ
Resmi İlanlar tek sütun santimi 11.000 TL
keme İlanları tek sütün santimi 5.000 TL
Parti, Dernek, Şirket, Kooperatif Kongre
zük İlanları, Teşekkür, Başsağlığı İlanı
fiatlarla yayınlanır. Reklamlar pazarlığa

TOMURCUK

Edebiyat Sanat Köşesi

Abdülkadir BAKIRCI

Tasavvuf Edebiyatı (4)
«Vahdet—i Vücut» Düşüncesi

NUR, AKIL, AŞK

Vahdet—i Vücut düşünüşünde her ne kadar Allah, akıl ile idrak edilirse de akıla ışık veren yine Allah'ın nurudur. İnsan Tanrı'ya kavuşma özlemindeki güzelliğin de özünü ancak o nur ile anlayabilir; Tanrısını yine o nur ile bulur.

Bu nurun ne olduğunu bize Kuran—ı Kerimdeki sure-i Nur bildirir. «Allah ışık yapar: kandil yuvası göklerin ve yerin nurudur. O'nun nuru içinde na benzer. O ışık bir cam içindedir. Cam ise inci gibi parlayan bir yıldızı andırır.» Allah «Nur üstüne nurdur, Allah dilediğini nura kavuşturur» (35. ayet)

İşte bu nura ermek isteyenlerin nefislerinden geçmeleri lazımdır. Bu zamanda kişinin benliği aşk ve tecelli ateşinde erir; insan artık kendini görmez olur; hem kendi içinde hem de baktığı Allah'ı görme derecesine ulaşır.

O halde kişinin önünde yalnız Allah varlığı ve içinde yalnız ilahi güzelliğe karşı duyulan en büyük aşk vardır. Demek ki sırları çözen akıl değil aşktır.

OLUŞ VE YOK OLUŞ

Yine zamandan önce Allahtan ayrılan nur, hepsi nüzul emriyle ayrı hatırlarken Tanrı huzurunda bir toplantı olmuştu. Ruhlar bu toplantıda ilahi sesi—lenişi duydular. Tanrı «Ben sizin rabbiniz değil miyim?» dedi. Hep birlikte «Evet, şahidiz» dediler. (Kuran—ı kerim, A'raf Suresi 7. ayet : 172-173.

Bu meclise Bezm—i Elest denilir. Sebebi Âyette bulunan «Elestübi-Rabbikum : Ben sizin Rabbiniz değil miyim?» hitabı ile «Kaalü Bela. Dediler: Evet' kelamıdır. Bugün hâlâ Türk halkı arasındaki «Kalübeladan beri» söyleyişi bu sonsuz önceliği ifade eder ve bu Kuran kültürüyle söylenir.

Bundan sonra alemlerin oluşundaki hikmet gereğince «yaratış» başladı. Tanrı'dan ayrılanlar o kudret ve mana alemlerinden bu madde alemi ve sayısız nur parçaları halinde göçtüler, bir iniş kavsi (kavs—i nüzul) gereğince, dünyamıza yöneldiler.

Her ruh ilahi âlemden bizim cisimler âlemine inerken Misal âlemi denilen âlemden geçtiler. Mi

● Devamı Sayfa 4'de

SAÇ DÖKÜLMESİ

Baştarafı sayfa 1'de

Gaziantep Üniversitesi Tıp Fakültesi Dermotolojil Ana Bilim Dalı Başkanı Doç. Dr. Orhan Özgöztaşı, saç dökülmesinin kalıtımsal, enfeksiyonel ve psikolejik nedenlere bağlı olabileceğini söyledi.

Günümüz dünyasında giderek daha sık karşılaştılan sorunların birinin de saç dökülmesi olduğunu vurgulayan Doç. Dr. Özgöztaşı, «Saç dökülmesinin önlenebilmesi veya dökülmüş saçların yeniden çıkarılabilmesi öncelikle hangi nedenle dökülmesinin saptanmasına bağlıdır» dedi.

TV'DE BUGÜN

1 PROĞRAM

06.58 Açılış
06.45 yayçep
07.00 Gün Başlıyor
08.00 Haberler
8.10 Gün Başlıyor
10.00 Haberler
10.30 Çizgi Film
Binbir Amerika
10.20 Arkası Yarın
Ölümün Eşiğinde
11.00 Türk Mutfağı
11.05 Kadın Saati
11.35 Müzikli Dakikalar
11.25 Arkası Yarın
Telefondaki Ses
12.35 Bir Solist
13.00 Haberler
13.15 Arkası Yarın
15.45 Dizi Film
15.00 Haberler
15.10 Arkası Yarın
Kirli Yuz
16.00 Çocuk Kuşağı
16.45 Kültür Sohbetleri
17.00 Kıtara Doğru
18.00 Haberler
17.45 Türkiye'de
Hayvancılık
19.08 Akşama Doğru
20.00 Haberler ve Hava
Durumu
20.40 Spor
21.00 Yarışma
22.00 Bir Ramazan Akşamı
21.40 Zeki Metin'e
22.00 Sinema
00.40 Haberler
00.10 Kamera Sizde
00.50 Dizi Film
03.30 Bir Solist
04.07 Sahne Özel Prog—
0505 Hak Dostum
06.00 Bizim Eller

2 PROĞRAM

06.10 Açık Lise
09.30 Açık Öğretim
12.00 GAP TV'ye Geçiş
17.00 Açılış
17.20 Arkası Yarın
Sevgi Bağları
18.18 Arkası Yarın
Yalan Rüzgarı
19.00 Akşam Bülteni
19.20 Spor Panorama
20.25 25. Kare
20.50 Tarihte Bu Hafta
22.00 Gece Bülteni
22.40 Panel
23.25 Video Mix

GAP

11.58 Açılış ve Program
12.00 Çizgi Film
12.25 Herşeyden Önce
Sağlık
12.40 Belgesel
13.28 Sizin için
seçtiklerimiz
14.00 Haberler ve Hava
Durumu
14.16 Doludizgin
16.30 Gide Gide GAP
17.45 TV 2'ye Geçiş

İnterSTAR

07.00 Dizi Film
Birak Beauer Yapsın
07.30 Dizi Film
Addam Ailesi
08.00 İyi Günler
Türkiye
09.30 Dizi Film
Emperatriz
10.15 Dizi Film
Santa Barbara
10.50 Sinema
12.30 Inter STAR
12.30 Dizi Film
San Fransisko Sokakları
13.50 Arkası Yarın
Sevgi Işığı
14.1g Arkası Yarın
Başka Bir Dünya
15.30 Çizgi Film
İhanet
16.40 Çizgi Film
Ninja Kaplumbağalar
16.00 Çizgi Film
16.25 Dizi Film
17.00 InterSTAR
17.15 Çizgi Film
Cesur ve Güzel
İşler Tıkırında
17.35 Dizi
18.00 Ayna Ayna
18.30 Dizi Film
A Takımı
19.30 Ana Haber Bülteni
20.00 Teleobjektif
soruda 250
21.00 Sinema
23.00 Haberler
23.40 Orhan Boranlı
Dakikalar
00.00 InterSTAR
01.45 Sinema
03.00 Dizi Film
03.50 Dizi Film
04.10 Dizi Film
İşler Tıkırında
05.45 Çizgi Film
Marianne
06.35 Çizgi Film
Scooby Do
06.40 Çizgi Film

Uçak Seferleri

ANKARA/GAZİANTEP
KIŞ TARİFESİ

Günler	Ankara kalkış Saat	Gaziantep varış Saat
Pazartesi	15.25	16.35
Salı	15.25	16.35
Çarşamba	15.25	16.35
Perşembe	15.25	16.35
Cuma	15.25	16.35
Cumartesi	15.25	16.35
Pazar	15.25	16.35

İSTANBUL / GAZİANTEP DİREK SEFERLER

Günler	İstanbul kalkış Saat	Gaziantep varış Saat
Salı	09.15	10.55
Perşembe	09.15	10.55

GAZİANTEP /ANKARA KIŞ TARİFESİ

Günler	Gaziantep kalkış Saat	Ankara varış Saat
Pazartesi	17.25	18.45
Salı	17.25	18.45
Çarşamba	17.25	18.45
Perşembe	17.25	18.45
Cuma	17.25	18.45
Cumartesi	17.25	18.45

GAZİANTEP /İSTANBUL DİREK SEFERLER

Günler	Gaziantep kalkış Saat	İstanbul varış Saat
Salı	11.45	13.30
Perşembe	11.45	13.30

TOROS

TOROS GÜBRE

Zirai İlaç Zirai Alet
ve Hibrit Tohum

Merkez: Saraç Yokuşu no:38
Şube: Buğday Pazarı no:5 NİZİP
TEL: 748 46
FAX: 710 01

Kağıt Toplama

Baştarafı sayfa 1'de

kampanyası yazılı torbalar sağlıyacak ve bu torbalar belediyenin toplama yerine konacak.

Toplanan kağıtları Yaşar kağıtçılık kilosu 500 liradan satınalacak.

Bu kampanya sonucu 40 — 50 milyon lira gelir sağlıyacağı beklenmiyor Bu gelirin ise Nizip ve muhtaç Niziplileri için harcanacağı bildirildi.

Ancak, burda kağıt fiyatı çok düşük tutulmuş Hiç değilse, odun fiyatı kurda kağıt için uygulanmalıydı.

Bununla beraber, burda kağıtların yakılmak ya da çöpe atılmak yerine yeniden kağıta dönüş sürülmesi ülke ekonomisi için katkı olacaktır.

Türk Yemekleri

Baştarafı Sayfa 1'de

ki yerlerine yabancı mutfaklardan esinlenerek pişirilmiş yemekleri aldığımız su günlerde eski Türk yemekleri gündeme geldi.

Amerika'da görev yapan bir Türk doktoru eski Türk yemeklerinin kanserden koruyucu mükemmel bir diyet olduğunu iddia etti ve Türk yemeklerine dönüşü önerdi.

Massachusest Üniversitesinde kürsüsü olan Prof. Dr Selçuk Şahin soz gelimi Ispanağın yoğurtla birlikte yenilmesinin çok güzel bir yöntem olduğunu belirterek, «Ispanak, taş oluşumunu engellerken yoğurt da aksi dasyonun önüne geçer» dedi.

Prof Dr. Selçuk Şahin ayrıca özellikle kırmızı etten kaçınılmasını tavsiye etti.

BİZ KADINLAR

FÜSUN

Denetim ve Gençler

Gençler denetimi sevmiyor galiba. Acaba kendilerine çok güvenliklerinden mi yoksa yaptıkları yanlışların farkında olduklarından mı?

Okula ak sık kontrole gelinmesinden yakınan bir genç, ailesinin güvenini sağlayacak şekilde davranmak yerine okuldan kaçıyorsa ailenin denetimi zorunludur Öğrenci düzenli okula devam etse bile öğretmenli işbirliği gerekir zaten. Bir de öğrencinin istenmeyen davranışları varsa, elbet bu denetim artacaktır.

İlginç olan denetime karşın gençlerin «Babam (veya annem) beni sevmiyor» düşüncesinde olmalarıdır. Aslında aile çocuğuyla ilgilenmiyorsa, bu düşünce haklı sayılabilecekken, biraz daha sıkı denetimi «sevme» şeklinde yorumlamak yanlıştır.

Anne — baba çocuğuna kızabilir. Bazan sesler yükselir ve sonuçta istenmeyen sözler bile ağızdan çıkar. Bunlar, asaba sevgisizliğin göstergesimidir, yoksa çocuğunun daha iyi olması özlememinin mi ?

Gençleri denetleni — yorsanız, mutlu olun Çünkü ailenizin sizinle ilgilenmesinin belirtisidir denetim. Kuşkusuz, sizin daha iyi olmanız içindir Bundan sıkılmaya gerek yok. Hele yanlışlarınız olmadığını sanıyorsanız denetim doğrularınızı göstereceği için sevinmeniz bile gerekir.

Aşırı baskı, gençleri sıkar elbet. Ama unutulmamalıdır ki baskı güven duygusuyla yokedilebilir, isyanla değil

Gençler, kendinize güveniyorsanız, bunu ailelerinize de tutarlı davranışlarınızla kanıtlayın. Çünkü ailelerin beklentisi de budur. Sizlerin ayaklarınız üzerinde sağlam durabildiğinizi görmek onları mutlu kılar Ve kesinlikle beni sevmiyorlar zaten düşüncesiyle hayatı hem kendinize hem de onlara zehir etmeyin.

Hele denetimi sevgisizlik olarak yorumlamak yanlışına sakın düşmeyin. Sizi sevdikleri için ailenizi üzerken bu yanlış düşünce davranışlarınıza yansır. Giderek istediğinizin dışında sonradan pişman olacağınız yanlışlar yaparsınız. Üzülürsünüz.

Matbaamızda
Lastik Mühür Ve
Cilt işleri Yapılır

Elektiriğe Otomatik

— Baştarafı Sayfa 1'de

birim fiyatı 1 173 lira oldu. TEKin bu aylki elektrik tarifesinde, evlerde 120 kilovat saate kadar tüketilen enerjinin birim fiyatı 740 liradan 770 liraya, daha fazla harcamada geçerli olan 830 liralık birim fiyatı ise 1.173 liraya fırladı. Ticarethanelerde uygulanan 930 lira birim fiyat tarifesi ise 1.392 lira olarak yeniden belirlendi.

Fulda Lastikleri
Yetkili Satıcısı
OSMAN YILDIRIM
Sağlam, Kaliteli Fulda Lastiklerinde Ödeme Kolaylığı Sağlıyor
Tel : 73805 Adres : Saha. Mah: Mektep Sok. No 20 Nizip

YARIŞMA

Lise öğrencileri arasında "özgür düşünme ve okuma" konusunda resim;

"kültürel kalkınmada halk kütüphanelerinin rolü" konusunda kompozisyon yarışması düzenlenmiştir.

1 ye 500 bin TL.
2.ye 300 bin TL.
3 ye 200 bin TL.
ödül verilecektir.

Başvuru:Nizip İlçe Halk Kütüphanesi 15 Mart Akşamına Kadardır.

ÜNAL YAŞAR

● Baştarafı Sayfa 1'de

Mahalli idareler seçimlerinin geriye sayıma başlaması nedeniyle çalışmaların programlı biçimde yürütülmesi için toplantılar düzenliyeceklerini bildiren Sayın Yaşar şöyle sürdürdü konuşmasını:

«Mahalli idareler başkan yardımcısı olmam nedeniyle birçok ili dolaştım. Zaten 20 ilin belediye başkanları ile ilgili koordinasyonu sağlama görevim de var. Buralarda belirlediğim en önemli husus, bütün Türkiye'de milletin SHP belediyelerinden bıkmış olduğudur. Devletçi anlayışlarını bir türlü bırakamadıkları için bütün uygulamalarını da bu çerçeveye oturtmaktadırlar. 1980 öncesi anlayışlarının bir kısmını bırakamamışlar. Hâl — ka hizmet etmeleri gerekirken partizanca anlayışın çıkın tutumunu sürdürüyorlar. Hele milyonlarca insanımızın yaşadığı büyük kentlerde halk kötü idarelerden bıkmıştır. Yolsuzluklar, vurgunlar, Yolsuzluklar, vurgunlar, kamu kaynaklarının kötüye kullanılması gelecekte onarılması güç yaralar açmıştır. Bu sebeple, önümüzdeki belediye seçimlerinde kaçamıya — caktakları bir yenilgiyi yaşıyacaklardır. Gördük ki, geçmişteki belediye başkanlarının yapmış olduğu hizmetler aranmaktadır. Önümüzdeki seçimde halk ANAP'ı yine yönetime getirecektir. Üzülerek söylüyorum ki, Nizip 4 yılını acı bir şekilde kaybetmiştir. Bizim icraatlarımızın üzerine oturup sadece günü idare etmişlerdir. Sembolik bir kaç hizmeti Nızıplilerin hizmet sayacağını sanmıyorum. Bundan böyle belediye başkanlığına aday olmak isteyenlerin çağdaş şehircilik anlayışına sahip ve de halka hizmetin halka hizmet olduğuna inanan kimselerin adaylığa sovunmaları gerekir. Şehirde yaşayanların geleceğini karartmaya kimsenin hakkı olamaz. Gençlere yeni ufuklar açacak kişilerin... mete talip olmaları... zipli mutlaka istiyor.»

Unal Yaşar, ...rilerimizle birlikte ... hizmet yolunu ara... miz inancıyla ... yımın Niziplilere ... getirmesini diliyo... yerek sözlerini bitir...

Kadın Toplantısı

Baştarafı sayfa ...

Serap Sayın ... toplantılar, bayram... sonra Cumartesi ... ile almayı planladık... söyledi. Bu yönde ... istek olduğunu bil... Serap Hanım ... çalışan kadınlar da ... rantılarımızı katılab... cek dedi.

Bugünkü toplan... her zaman ki gibi ... tüm hanımlar davet...

Tomurcuk

Baştarafı Sayfa 2'de —

sal âlemi denilen bu âlem: Cisimlerin sekil güzellikleriyle ruhların şeffaf güzelliklerin kendinde toplamış bu âlem... Rüyada görülen âlem gibi varlıkların en güzel hayalleri ile süslüdür. Bu âlemde eşyanın hava lı var fakat cismi yoktur.

Divan sair: Nedim in bir kasrın güzelliğini överken söylediği:

Ey Alem--i misalin seyrgah-ı hüşyârı

Hiç kasr süretinde görmüş müsün mey—baharı

misralarında böyle bir misal âlemi kürsü var dır.

Gerekli Telefonlar

Devlet Hastanesi	75400
Sağlık Ocağı 1 nolu	71155
Sağlık Ocağı 2 nolu	71631
Verem Savaş Dispanseri	71081
Yangın	0[illegible] ve 73900-43
Savcı	71066-71068
Jandarma	71046
Polis Acil Servisi	155
Polis	71702
Trafik	75474
PTT Arıza	081
PTT Santral	72000
Şehirler ve Uluslararası Kayıt	451
Elektrik Arıza	72627
Su Arıza	73900-27-42
Belediye	73900
Belediye Özel Kalem	71926
Devlet Demir Yolları	71172
Otogar	71688
Turistik Otel	71684
Gençlik ve Spor Md.	71789
Ziraat Odası	71287

HALKI AYDINLATMAK ONU YÖNETMEKTEN ÇOK DAHA ZORDUR

NİZİP

GÜNLÜK SİYASİ BAĞIMSIZ GAZETE

TEL: 71205 Kuruluş : Mart 1968 YIL : 24 Sayı 3642 Fiatı 1500 TL

9 MART 1993 SALI

Kadın Toplantısı İlgiyle Sürüyor

Toplantıda Kadınlar günü ve Ramazan Ayının Önemi Tartışıldı

Dün Halk Kütüphanesinde yapılan kadınlar toplantısında 8 Mart Dünya Kadınlar Günü dolayısıyla ilk tartışılan konu kadın günü oldu .

Katılımcılar kısaca dünya kadın günün tarihçesine değindikten sonra değişik yazınsal kaynaklardan alıntılar yaparak günün önemini anlatmaya çalıştılar. Daha 1789'larda başlayan insan haklarına, yalnız Türkiye'de değil tüm dünyada kavuşulamadığı vurgulandı. BM'in bile 1945'de kadınla erkeğe eşit haklar tanıdığı belirtildi. Türk kadınının kendine verilmiş olan

Devamı sayfa 4'de

Belediye Kültür Müdürlüğü Kurdu

Edinilen bilgilere göre Nizip Belediyesi, Kültür Müdürlüğü adı altında yeni bir birim oluşturdu ve Mesut Koçadağ'ı müdürlüğe getirdi.

Kültür Müdürlüğü, yöresel, ülkesel ve evrensel bir bakışla kültürel etkinliklerde bulunacak ve kültürün gelişmesine hizmet edecek

Bir yetkili sanatsal alanda gösterim ve çeşitli etkinlikler için alt yapı olanağının bulunduğunu söyledi.

Devamı sayfa 4'de

Diyoruz ki:

****

H. Hüseyin İNCE

Nizip Haberi

Dün bir okuyucunuz geldi. Telefon faturalarından yakındı. Arkasından, Nizip haberi verme diğimizden sözetti. «Cesurca yazmalısınız. Memlekette yazılması gereken çok yolsuzluk var» gibilerden konuştu. «Diğer yurt ve dünya haberlerini televizyonlardan izliyoruz zaten. Ne gerek var onları vermeye» diye sözlerini sürdürdü.

. İstanbu gazetelerinden birini önüne koy — dum «Bakın, bu haberlerin hemen hepsi televizyonlarda ve radyolarda veriliyor. Öyleyse yazmasınlar» dedim. Arkasından 8 Mart tarihli Nizip Gazetesini önüne koyarak, «işte şurada 9 haber var. Bunlardan 6 tanesi doğrudan Nizip'i ilgilendiren haber. Birisi yine ülkemizi ilgilendiriyor: Elektrik zammı. Diger iki si sağlıkla ilgili. Daha ne kadar verilebilir. Antep 600 bin nüfuslu bir kent Nizip ise 60 bin nüfuslu Daha önceleri de yazdık. Nizip'te bir gazeteyi dolduracak kadar haber çıkmıyor . Büyük kentlerde bile bu böyledir. Muhabirlerimiz bergün polis, jandarmaya uğrarlar. Gezerler haber toplamak için.. Kayda değer bir olay ya da duraın yoksa, haber yok demektir» dedikten sonra haberleri göstermeye başladım..

Kadın toplantısı ile ilgili haberi işaret edertek «Ne gerek var buna. Nasıl olsa ayda bir gelip toplanıyorlar. Biliyoruz. Hem bu toplantıya sosyete kadınları katılıyor» şeklinde itiraz da bulundu. «işte Nizip haberi ama bunu da beğenmiyorsunuz. Sonra, bu toplantıya sosyete kadın

● Devamı Sayfa 4'de

İşçi Emeklilerinin Aylıkları Bayramdan Önce Ödenecek

İşçi emeklileriyle, dul ve yetimlerine Mart ayı aylıkları Ramazan bayramından önce ödenecek.

Aylık ödeme talimatı SS Kurumunca banka şubelerine gönderildi.

İşçi emeklileriyle ,dul ve yetimlerinden tahsis

Devamı sayfa 4'de

Halk, Numarası 2 İle başlayan telefonlardan Şikayetçi

Numarası, 2 ile başlayan telefonlardan şikayetler sürüyor. Şikayetler 2 yönde ağırlık kazanıyor . 1— Bu numaralı abonelere telefon edilince, numaranın kolay düşmemesi; 2— Bu telefonlar için ayrıntılı bilgi verilmemesi.

. 2 ile başlayan telefonlara şahip abonelerle görüşmenin kolay olmadığı bildiriliyor. Ya numara geç düşüyor ya da karşı taraf sinyal alamıyor.

Devamı sayfa 3'te

Halk Sahur Davulcusundan Şikayetçi

Halk «yemek, çay, teravih derken zaten geç yatıyoruz. Sahur davulcusuda saat 2'ye çeyrek kala çalmaya başlıyor. Ve imsak saatine kadar çalmayı sürdürüyor. Bizleri uykusuz kalıyoruz diye sahur davulcusuna kızarken kadınlar da uyanmaması gereken bebeklerin davulla uyandırılmasından yakınıyorlar.

Ayrıca islamiyette davulun yeri olmadığını belirten bir vatandaş« Davul yüzünden islama tepki yaratılıyor. Uykusuz kalanlar ister istemez kızıyorlar» diye düşüncelerini

● Devamı Sayfa 2'de

Afganistan'da Barış

Afganistan'da çatışmalara son verdirecek anlaşmanın imzalanmasından sonra, barış süreci başladı.

Başkent Kabil'i aylardır roket ateşine tutan Gülbettin Hikmetyar, başbakanlık görevini resmen kabul etti. Anlaş—

Devamı Sayfa 4'de

Azerbaycan Petrolü Türkiyeden Geçecek

Ankara'da Azerbaycan petrolünün Iran üzerinden Ceyhan'a taşıyacak boru hattıyla ilgili çerçeve anlaşmasının son hazırlıkları yapiliyor. ,

Petrol boru hattıyla ilgili görüşmeler yapmak üzere Türkiye'de bulunan Azerbaycan Petrol Bakanı Sadık Sağıroğlu dışişleri bakanı Hikmet Çetin'le görüştü. Sadık Sağıroğlu Azerbaycan petrolünün dış piyasalara çıka

Devamı Sayfa 3'te

NİZİP GAZETESİ

Sahibi
H. Hüseyin İnce

Yazı İşleri Müdürü
A. Füsun İnce

Basıldığı Yer :
DİRLİK MATBAASI
Belediye Sitesi No. 14
Telefon: 71205
N İ Z İ P

ABONE ÜCRETİ
YILLIK
350.000 TL.
(KDV Dahil)

İ L A N T A R İ F E S İ
Resmi İlanlar tek sütun santimi 11.000 TL. ... keme İlanları tek sütün santimi 3.000 TL. Parti, Dernek, Şirket, Kooperatif Kongre ve ... züklanları, Teşekkür, Başsağlığı İlanı ... fiatlarla yayınlanır. Reklamlar pazarlığa ...

İKİZCE'DEN BİRDAMLA

AHMET ŞAHİN

DUA

Bu rahmet ayıdır dilek diledik
Bize birlik ihsan eyle Rabbimiz
Boyun büküp sana niyaz eyledik
Bize dirlik ihsan eyle Rabbimiz

Bir güzellik ayı şehri Ramazan
Böyle zikir tutsun diller her zaman
Buruktur fakirde gönüller bazan
Bize iylik ihsan eyle Rabbimiz

Başka olur bunda sahurda kalkmak
Beraber huşuyla hatime koşmak
Belli ki hayırdır safı sık tutmak
Bize birlik ihsan eyle Rabbimiz

Başlar öne eğip diz çöküp durduk
Benlik zincirini birlikle kırdık
Bayramın hazını orasta bulduk
Bize ermek ihsan eyle Rabbimiz

Bereket yağarken iftar öncesi
Bağışlanır mümin olan nicesi
Bin aydan hayırlı Kadir gecesi
Bize görmek ihsan eyle Rabbimiz

Bağışlayan sensin dileğim çoktur
Bosna'daki vahşet bağrıma oktur
Bebekler kesilir hesapsa yoktur
Bize yürek insan eyle Rabbimiz

Bütün insanlık ki hidayet bula
Batıl hükmetmesin müslüman kula
...rış suyu ile arkınız dola
...görmek ihsan eyle Rabbimiz

... gülü şeydası işlanı bağının
... tacı o Hira dağının
... şefaat diler Şahin'im
... ymak ihsan eyle Rabbimiz

... ik bulalım sen ki rahmeyle
... elim dünyaca şöyle
... ğim var sen kabul eyle
... ek ihsan eyle Rabbimiz

Halk Sahur Davulcusundan

— Baştarafı Sayfa 1'de—

rini dile getirdi. Ve şıka yetçi vatandaşların bazı önerileri oldu. Önerilerden birinde hocaların bu davul konusunda halkı u varması istenirken, «Belediye de davulcuların halkı rahatsız etmsini önleyebilir dendi.

Biz zaten davul çalın madanda uyanıyoruz, gece yarısı saatlerce süre davul sesine gerek yok» diyenler bir hayli çok.

Bununla bera... manında çalınan ... lun yaranından ... leıde var. En iyis davulunun zaman... lınmasını sağlama... ba.

TV'DE BUGÜN

1 PROĞRAM

06.58 Açılış
06.45 yayçep
07.00 Gün Başlıyor
08.00 Haberler
8.10 Gün Başlıyor
10.00 Haberler
10.30 Çizgi Film
10.20 Arkası Yarın Ölümün Eşiğinde
11.00 Türk Mutfağı
11.35 Müzikli Dakikalar
11.25 Arkası Yarın Telefondaki Ses
12.35 Dizi Film
13,00 Haberler
13.15 Arkası Yarın
13.31 Bir Solist
14.00 Dizi Film Sahte Romans işi
15.00 Habeler
15.10 Arkası Yarın Kirli Yüz
16.00 Çocuk Kuşağı
17.45 Türkiye'de Hayvancılık
16.45 Türk Mutfağı
17.00 İftara Doğru
18.00 Haberler
18. 30 Değişen Aile
19.03 Akşama Doğru
20,00 Haberler ve Hava Durumu
20.40 Spor
20.45 Dizi Film Yorgun Savaşçı
23.00 Bir Ramazan Akşamı.
22.40 Yarışm Turnike
22.35 Müzik Yelpazesi
00.05 Herşeye Rağmen
21.40. Zeki Metin'le
00.40 Haberler
00.50 Dizi Film
02.45 Bizi Güldürenler
04.07 Sahur Özel Prog—
0505 Hak Dostum
05.30 Belgesel
06.00 Bizim Eller

2 PROĞRAM

08.10 Açık Lise
09.30 Açık Öğretim
12.00 GAP TV'ye Geçiş
17.00 Açılış
17.20 Arkası Yarın Sevgi Bağları
18.18 Arkası Yarın Yalan Rüzgarı
19.00 Akşam Bülteni
19.50 Haftanın Sohbeti
19.20 Ezgi Akşamı
20.30 2. Ligden görüntü
21.00 Dizi Film
22.00 Gece Bülteni
22.40 Sinema

GAP

11.58 Açılış ve Program
12.00 Çizgi Film
11.45 Dizi Film Güz güneşi
13.28 Sizin için seçtiklerimiz
14.00 Haberler ve Hava Durumu
14.30 Sinema
15.50 Anadolu'dan Görünüm
16.30 Gide Gide GAP
17 45 TV 2'ye Geçiş

İnterSTAR

07.00 Dizi Film Bırak Beaver Yapsın
07.30 Dizi Film Addam Ailesi
08.00 İyi Günler Türkiye
09.30 Dizi Film Emperatriz
10.15 Dizi Film Santa Barbara
10.50 Sinema
12.30 Inter STAR H...
12.30 Dizi Film San Fransisko Sok...
13.50 Arkası Yarın Sevgi Işığı
14.10 Arkası Yarın Başka Bir D...
15.30 Çizgi Film İhanet
16.40 Çizgi Film Taş Devri
16.00 Çizgi Film
16.25 Dizi Film Roc
17.00 InterSTAR H...
17.15 Çizgi Film Cesur ve Güzel
17.35 Dizi İşler Tıkırında
18.00 Ayna Ayna
18.30 Dizi Film Magnum
19.30 Ana Haber Bül... soruda 250
21.40 Laf Lafı Açıyor
23.00 Haberler
23.20 Sinema
01.30 Konser
01.10 Dizi Film Ajan 12
02.20 Dizi Film Kanun ve Düzen
03.25 Eğlence
04.10 Dizi Film İşler Tıkırında
05.45 Çizgi Film Marianne
06.35 Çizgi Film Scouby Do
06.40 Çizgi Film

Uçak Seferleri

ANKARA/GAZİANTEP
KIŞ TARİFESİ

Günler	Ankara kalkış Saat	Gaziantep varış Saat
Pazartesi	15.25	16.35
Salı	15.25	16.35
Çarşamba	15.25	16.35
Perşembe	15.25	16.35
Cuma	15.25	16.35
Cumartesi	15.25	16.35
Pazar	15.25	16.35

İSTANBUL / GAZIANTEP DİREK SEFERLER

Günler	İstanbul kalkış Saat	Gaziantep varış Saat
Salı	09.15	10.55
Perşembe	09.15	10.55

GAZİANTEP /ANKARA KIŞ TARİFESİ

Günler	Gaziantep kalkış Saat	Ankara varış Saat
Pazartesi	17.25	18.45
Salı	17.25	18.45
Çarşamba	17.25	18.45
Perşembe	17.25	18.45
Cuma	17.25	18.45
Cumartesi	17.25	18.45

GAZİANTEP /İSTANBUL DİREK SEFERLER

Günler	Gaziantep kalkış Saat	İstanbul varış Saat
Salı	11.45	13.30
Perşembe	11.45	13.30

TOROS

TOROS GÜBRE

Zirai İlaç Zirai Alet
ve Hibrit Tohum

Merkez: Saraç Yokuşu no:38
Şube: Buğday Pazarı no:5 NİZİP
TEL: 748 46
FAX: 710 01

Halk Numarası

Baştarafı sayfa 1'de

Daha da önemlisi bazı telefonlara aşırı ücret yüklenmesi. Bir abone şöyle yakınıyor «Her seferinde 500 — 600 bin lira fatura geliyor. Ayrıntılı bilgi istiyoruz vermiyorlar. Ama biliyoruz ki yanlışlık var. Karşı çıkıp sıkıştıranlara faturada indirim yapılıyor. Böyle şey olur mu? Sonunda telefon numaramın değiştirilmesi için dilekçe vermemi istediler. Mecburen dilekçe verdim. Şimdi numara değişecek.»

Durumu PTT yetkililerine sorduk. «Santralın teknik özelliği dolayısıyle» ayrıntılı bilgi çıkaramadıklarını söylediler.

Öte yandan, posta ücretleri iyice artırılmış. Bir küçük kitap göndereceklik yazarın birine. Kitabın fiyatı yaklaşık 10 binlira. Ama 9500 lira posta ücreti istenmişler. Adi posta bu kadar yükseltilmiş. Kitabı göndermekten vazgeçtik. Bir devlet kuruluşunun vatandaşı kazıklamaya yönelmesi tek kelimeyle ayıptır.

Azerbaycan

Baştarafı sayfa 1'de

rılması için üç ayrı güzergah bulunduğunu ancak Türkiye üzerinden geçecek boru hattının daha fazla avantaj taşıdığını bildirdi.

Azerbaycan petrol Bakanı Sağıroğlu bir soru üzerine, barış sağlanırsa boru hattının Ermenistan üzerinden Türkiye'ye ulaşması çözümünün de düşünebileceğini söyledi.

Hikmet Çetin ise dün yarın gelecekteki enerji kaynaklarının Azerbaycan'la Orta asya topraklarında yattığını bunların en uygun ve ekonomik çıkış yolunanda Türkiye olduğunu belirtti.

İmzalanması öngörülen çerçeve anlaşması ile geleceğin sosyal kaynaklarının istikametinin de çizileceğini söyleyen Çetin, bunun hem Orta Asya devletleri hem de dünyaya bir mesaj niteliğinde olacağını bildirdi.

BİZ KADINLAR

FÜSUN

Çocuk Ailenin Sigortası mı?

DİE raporunda çok çocuklu ailelerin boşanma oranının daha küçük olduğu belirlenmiş. Ve bazıları da bunu «çocuk ailenin sigortasıdır» şeklinde yorumlamışlardır.

Sigorta nedir?

Sigorta elektrik sözkonusu ise, daha büyük bir tehlikeyi önleyen sistemdir. Yani arıza halinde sigorta atar ve bulunduğu yerin elektrik bağlantısının kopmasını sağlar. Bunu yaparken kendi zarar görür ama daha büyük bir zararı da önlemiş olur.

Bir de hayat sigortası, eşya sigortası, ev, araba sigortası, yangın sigortası... vardır. Bu sigorta, olası olayı önleyemez. Yalnız olaydan sonra zararın bir kısmını karşılar. Açıkası, olumsuzluktan asıl etkilenen yine sigorta olur.

Gelelim çocuğa evlilik sigortası diye yaklaşan anlayışa.

Ailede tatsızlık, geçimsizlik varsa çocuk sayısının artışı boşanmaya engeller veya zorlaştırır. Zaten sayılamalar da bunu gösteriyor. Peki boşanmama evliliğin kurtulmasıyla, huzurlu bir evliliğin oluşmasıyla aynı anlama mı gelir? Ya da körtopal yürüyen evliliklerdeki çocuklar sağlıklı bir ruh yapısı içinde yetişebilir mi?

Sanmıyoruz.

Eğer eşlerarası geçimsizlik boşanmayı gerektirecek kadar büyümüşse, çocukların bakımının güçleşeceği hesabıyla yürütülmeye çalışılan evlilik, ancak yasalar açısından geçerlidir. Çünkü bu artık bir ortak yaşam olmaktan çıkmış, katlanılan bir zorunluluk şeklinde dönmüştür. Diğer gün leri tartışmaya açık olsa bile boşanma aşamasına gelmiş evliliğin yürütülmüş evliliğin yürütülmesinde saygı yitirilmiştir. Evliliğin temel taşlarından biri nasıl saygı ise, çocukların ruh sağlığının da yerinde olması için aile içi saygının önemi büyüktür.

Çok çokçocuklu eşler geçinemedikleri halde boşanmıyorlarsa, çekiyorlardır. Çocukları büyütebilmek için çekiyorlar. Tek başına bir erkek veya kadın tekrar evlenme şansına sahiptir. Oysa çocuk sayısı ile birlikte bu şans azalır. Diğer bir anlatımla kadın ve erkek çocuk sayısı artınca yeni bir evlilikten umutlarını kestikleri için birlikte olmayı sürdürürler.

Her çocuk, farklı bir kişiliktir ve beslenip büyütülmesi gereken farklı bir varlıktır. Çocuk sayı hakları gereği gibi kul—

● Devamı Sayfa 4'de

İşçi Emeklilerinin Aylıkları Bayramdan

Baştarafı sayfa 1 de

numarasının son rakamı tek olanlar aylıklarını 18 tek olanlar aylıklarını 18 Mart perşembe ve 19 Mart CuMa günleri ala - caklar.

Tahsis nuMarasının so rakamı çift olanlara ise 22 Mart pazartesi ve 23 Mart salı günleri ödeme yapılacak

Fulda Lastikleri

Yetkili Satıcısı

OSMAN YILDIRIM

Sağlam, Kaliteli Fulda Lastiklerinde

Ödeme Kolaylığı Sağlıyor

Tel : 73805 Adres : Saha. Mah: Mektep Sok. No 20 Nizip

Afganistanda Barış

... Baştarafı Sayfa 1'de

mu: Burhanettin Rabbani'nin 15 ay daha Cumhurbaşkanlığı görevine devam etmesini ve ateşkesin yürürlüğe girmesini öngörüyordu.

Kadın Toplantısı

lanmadığı görüşünde birleşildi. Bunun nedenleri üzerinde duruldu.

Kadınların tam bir sohbet havasında sürdürdüğü toplantıda, önce — tikle çocuk yetiştirirken kız — erkek ayrımı yapılmaması eğitimde mutlak bir eşitliğin uygulanması istendi.

Katılımcılar görevlerinin bilincindeydi. Kendi hemcinslerinin ataklığını beklediklerini söylediler. Toplantıya sürekli katılanlar, katılmayan kadınları eleştirdiler. «Burası halka açık bir yer. Hâlâ bizlere katılmamalarını anlayamıyoruz. Kadının — mızın söyleyeceği söz yok mu? Ya da öğrenmek istedikleri konular yok mu?» sorularıyla tepkilerini dile getirdiler.

Ramazan ayında olmamız dolayısıyla, Ramazan ve önemi üzerinde duruldu. «Bizler Türkçe anlamını okuyarak kuranı öğrenmek istiyoruz» diyen kadınlar, yine çeşitli kaynaklardan yaptıkları alıntıları, okudular. Dinin Allah'la — kul arasında olduğu görüşünü sorgulayıp, bunun gereğini yapabilmek için her müslümanın aracısız dinini öğrenmesi gerektiği görüşünde birleştiler.

Katılımcıların, öğrenciler haricinde hep aynı kişilerden oluşması, hanımları yeni arayışlara yönlendiriyor. Katılımın artması için gerekirse kapı — kapı dolaşma kararı tuttular.

Evet, toplantılar ilgiyle sürüyor Ama ilgilenenler nedense henüz umudan sayıya ulaşamadı. Kadınlarımız kararlı. Bahar aylarında mutlaka tüm Nizip'i kadınlara ulaşmayı umuyorlar.

NİZİP HABER

Baştarafı Sayfa 1'de

ları katılmıyor. Bütün kadınlara açık. Her kesimden kadınlar var.

Belediye

Baştarafı Sayfa 1'de

Kültür Müdürlüğü ilk adım olarak Turk Sanat Müziği kursu açtı. Kursa katılmak isteyenlerin kültür müdürlüğüne başvurmaları istendi.

Nizip Belediyesi Kültür Müdürlüğü, Belediye Sinema Salonunun üst tarafında hizmet vermeye başladı.

Çocuk Ailenin

Baştarafı sayfa 3'te

sının artması maddi ve manevi olarak ana — baba yük getirir. Ancak sevgiyle istekle bu yük omuzlanırsa yük zevke dönüşür. Yoksa kopma aşamasına gelen evliliği sürdürebilmek umuduyla yapılacak çocuk, yani sigorta olarak kabullenilen çocuk aileyi dirlikli şekilde ayakta tutamaz. Hatta tam tersine getirdiği yük altında eşleri ezerken, geçimsiz aile ortamında çocuğun ruh sağlığı da bozulur.

Çocuğu sigorta kabul edenler, küçük arızaların bile önce sigortaya zarar verdiğinin bilincinde olmalılar. Kamuoyuna çok çocuklular daha az boşanıyor fikrini yaymak, kanımca çocuğa karşı saygısızlıktır, haksızlıktır.

deyip iki örnek gösterdim.

Biz Nizip'te sosyete kadınlar olduğunu bilmiyoruz Sosyete kadınlardan amaç okumuş aydın kadınlarsa, bunlar pek tabii ki böyle bir toplantıda bulunacaklardır, bu lunmalıdırlar. Başı çekmeyi okumuş kadın yapacaktır ve yapmalıdır.

Okuyucumuz bu arada Sayın kütüphane müdürünün de toplantının düzenleyicileri arasında olduğunu söyledi. Ne yalan söyliyeyim en çok da bu ifade garibime gitti. Bir kütüphane müdürü, halkı aydınlatmak için toplantılar düzenliyorsa, okumayı sevdirmek için çaba gösteriyorsa, görevini yapıyor demektir. O nu alkışlamak, destek olmak gerekir. Ama okuyucumuz, kadın toplantısının düzenliyenlerden biri Serap Hanım olduğu için nerdeyse toplantıyı ka diye niteliyor.

Nizip Gazetesi en çok SHP yönetimiyle Belediye Başkanını eleştirmişizdir. Bu yönlerini de dile getiriyoruz bize göre, lan yönlerini de Nizip'te 3 kütüphanedürü tanıdım, en lışanı ve Nizipe edeni Serap Sayın dır. Keşke her müdür yetkili Serap Hanım dar Nizipliye hizmet çin çırpınsa.

Diyeceğimiz şey zipliye hizmet etmeğer ne kadar zorlazetemizin başlığını bir söz var. «Halkı latmak onu yönetmek çok daha zordur» Gerçekten o denli mış ki biz ikt dınlatmak bir sanmizi bile anlatan

Gerekli Telefonl

Devlet Hastanesi	73
Sağlık Ocağı 1 nolu	71
Sağlık Ocağı 2 nolu	71
Verem Savaş Dispanseri	71
Yangın	699 ve 73800
Savcı	71066-71
Jandarma	71
Polis Acil Servisi	71
Polis	73
Trafik	
PTT Arıza	72
PTT Santral	
Şehirler ve Uluslararası Kayıt	73
Elektrik Arıza	73900-73
Su Arıza	73
Belediye	73
Belediye Özel Kalem	73
Devlet Demir Yolları	71
Otogar	71
Turistik Otel	73
Gençlik ve Spor Md.	73
Ziraat Odası	

HALKI AYDINLATMAK ONU YÖNETMEKTEN ÇOK DAHA ZORDUR

NİZİP

GÜNLÜK SİYASİ BAĞIMSIZ GAZETE

TEL: 71205 Kuruluş : Mart 1968 YIL : 24 Sayı 3642 Fiatı 1500 TL

10 9 MART 1993 Cuma SALI

Muhtarlar Kaymakamın Başkanlığında Toplandı

Dün Anadolu Lisesi salonunda muhtarlar Nizip Kaymakamı Ruhi Kurtun başkanlığında saat 11'de toplandı ve çeşitli konuları görüştü.

Toplantı 2 konuyu içeriyordu. İlki, Daire Müdürleri ve muhtarlarla ortak problemlerin görüşülmesi konusunda oldu.

Kaymakam Ruhi Kurtun Köy Birlikleri konusunda 90 köyden henüz 25 köy muhtarının katıldığını diğerlerinin de bir hafta içinde gerekli belgeleri getirmelerini istedi.

Daha sonra Muhtarlar köyleriyle ilgili söz alıp istek ve şikayetlerini dile getirdiler. Şikayetler TEK, PTT ve Milli Eğitim konularında yoğunlaştı.

Devamı Sayfa 4'de

Diyoruz ki:

****

H. Hüseyin İNCE

Kendini Unutmak!

Diyeceksiniz ki, «kim için söylüyorsunuz bu sözü? Türk toplumu için söylüyorsanız, bir bakıma anlamsız. Çünkü kendimizde değiliz ki kendimizi unutalım.»

Bir bakıma haklısınız. Kendimizde olduğumuz söylenemez. Yine de belli yerlere gelmiş kimselerin kendilerinde olmalarını bekliyor insan.

Sözü müzik'e getirmek istiyoruz. Son zamanlarda «pop müziği» akıl başını gidiyor. Neredeyse Türk Halk ve Sanat Müziklerini silip süpürüp. Sözgelimi televizyonda müzik ağırlığı pop müzikte.

Ancak bir mesele daha var. Pop müzikte kullanılan sözler, argo ve elalabildiğince tatsız. Neyse ki, gençler ritme uyarak sallanıyor ya da tepiniyorlar.

Aklımıza şöyle bir soru geliyor. Pop müziği gibi güçlü bir müzik olduğu için mi halk ve sanat müziklerini ezdi? Hayır. Bu soruya olumlu yanıt vermek yanlış olacaktır. Bizce bu sonucu, TRT ve diğer televizyonlarda müzik programlarını yönetenler sağladı.

Biliyoruz ki, televizyonlar diğer yayın araçlarına göre çok daha etkili. Halk da henüz televizyona bağımlılığını sürdürüyor. Hele çeşitli kanalların varlığı bağımlılığı iyice perçinledi. Oysaki, devlet televizyonunun daha dikkatli olması ve halkı eğitecek, kendi benliğini koruyacak programlar yapması gerek.

Bir zamanlar «Elimizden Obamızdan» gibi çok güzel programlar hazırlanırdı. O saatlerde herkes televizyonun başında bulunmak isterdi. Ger—

Devamı Sayfa 3'te

Pasaportlara Yeni Düzenleme

Pasaport alımında asker lik yönünden engel bulunmadığına ilişkin belge istenmesine son veren kanun resmi gazete de yayımlanarak yürürlüğe girdi.

Kanuna göre büyük şehir ve il belediye başkanları yanında ilçe belediye başkanlarına da görevleri süresince husu şi paşaport verilebilecek.

Petrol Boru Hattı Çerçeve Antlaşması İmzalandı

Azerbaycan petrolünün boru hattıyla Türkiye üzerinden Akdeniz'e taşınmasına ilişkin çerçeve anlaşması Ankara'da imzalandı.

Başbakan Süleyman Demirel imza töreninde siyah altın kemer olarak nitelediği boru hattının yapımıyla Azerbaycan halkının refah düzeyinin belirli şekilde yükseleceğini söyledi.

Devamı Sayfa 4'de

Sedef Kakmacılık Kursu Düzenlendi

Gaziantep Üniversitesi, El Sanatları Koruma ve Geliştirme Merkezi (Gugamer) bünyesinde sedef kakmacılığını tanıtmak ve yaşatmak amacıyla kurs düzenlendi.

Alınan bilgiye göre 5 Nisan'da başlayacak olan kurs 9 Temmuz'da sona erecek. Üç aylık kurs süresince kursiyerlere teorik ve pratik bilgiler verilecek.

Devamı Sayfa 4'de

Kamu Çalışanlarının Bayram Tatili 9 Gün

Kamu çalışanlarının bu yılki Ramazan Bayramı tatili 6 güne çıkarıldı. Kamuda çalışan memur işçi ve öteki perso-

CHP Kurultayı Toplandı

Dün saat 12 sırala— çalışmaya başlayan kurultayda divan başkanlığına 70 il başkanının önerisiyle Birgen Keleş getirildi.

Birgen Keleş yaptığı konuşmada, kurultay divan başkanı seçilmesinin CHP'nin kadına verdiği önemin bir göstergesi olduğunu söyledi.

Devamı Sayfa 2'de

Sahibi : H. Hüseyin İnce
Yazı İşleri Müdürü A. Füsun İnce

Basıldığı Yer : DİRLİK MATBAASI
Belediye Sitesi No. 14
Telefon: 71205
N İ Z İ P

ABONE ÜCRETİ
YILLIK 350.000 TL.
(KDV Dahil)

İLAN TARİFESİ
Resmi İlanlar tek sütün santimi 11.000 TL. Mahkeme İlanları tek sütün santimi 5.000 TL. Yerel Parti, Dernek, Şirket, Kooperatif Kongre ve Düğün İlanları, Teşekkür, Başsağlığı İlanı en uygun fiatlarla yayınlanır. Reklamlar pazarlığa tabi

Kahveci Emmi

Adnan ÖZER

ANAP kongresinden sonra elimize ulaşan bir mektupta partili şöyle diyor: Bize göre ANAP kongresi sönük geçmiştir. Çevre kasaba ve köylerden gelen delegeler salonun boşluğu ve sönüklüğü yüzünden bir çoğu oy kullanmadan dönmüşler. Biz ANAP'a gönül veren kişiler olarak, kamuoyunda toplayıcı çalışabilecek, Belediye seçimini göğüsleyebilecek bir liste beklerken 1989 yerel ve 1991 genel seçimlerinde seçimi kaybeden, partinin oylarını yüzde 40lardan yüzde 26 lere düşüren şahışların çoğunlukta ve Ünal Yaşar'ın ağırlıkta olduğu solgun ve yorgun bir liste ortaya çıkarıldı denilmektedir.

★

Şimdi gözler ilçe kongresini yapma hazırlığı içinde olan SHP've çevrildi. SHPde süpriz adaylar ve süpriz listeler çıkabilir. Dedikodulara bakılırsa Ahmet Ak ve Mustafa Türkmen'in başını çektiği gruba Necip Akçekin de destek verdiği, büyük ihtimalle Ahmet Ak'ın SHP ilçe başkanı adayı olacağı söylenmektedir.

Bu grup çeşitli kesimlerden de destek aldığı ve büyük ihtimalle yeni yönetimi oluşturacakları kanaatinde birleşilmektedir.

Bu gruba rahmetli il çe başkanı Mustafa Kokmaz'ın kardeşi ve akrabaları da destek vermektedirler. Diğer taraftan şimdilik ilçe başkanı Çağatay Özaslanın durumu ve Belediye Başkanının tutumu ne durumda? Bu konudaki yorum ve konuşmaları ileriki sayılarımızda okuyabilirsiniz.

★

Ramazan Bayramı yaklaşırken, Ülfet ile ilgili suskunluk devam ediyor Kilis'in il olma durumu tüm canlılığıyla kamuoyunu meşgul ederken, Nizip iktidar ortağı iki milletvekili ile sanki üzerine ölü toprağı serpilmiş. Milletvekillerinin kimisinin kredi kimisinin yıldızlı otel yaptırdığı iddialariyla bayramı karşılıyoruz.

★

Bayram günleri bile yoksul bulmaz oldu et
Ey fakirler babası, mazlumlara yardım et.
Kudurmuş köpek gibi saldırıyor fiyatlar
Leş peşinde koşanlar, insanlıktan ne anlar.

Girmez evine zamlar, tuzu kuru olanın
Canı çıkar daima bizde altta kalanın
Tiryakisi oldular, siyasiler yalanın
Cezası yok bu çağda milyarları çalanın

Sedef Kakmacılık Kursu

— Baştarafı Sayfa 1'de—

15 kursiyerle sınırlı bulunan kursa en az orta okul veya dengi bir okuldan mezun, 20 yaşından büyük olmayan ve sedef kakmacılığı yapmaya engel bir sakatlığı bulunmayanlar başvurabilecekler.

CHP Kurultayı Toplandı

— Baştarafı Sayfa 1'de—

Genel Başkan Deniz Baykal açış konuşmasında CHP'nin uzun bir kesintiden sonra yeniden siyasal yaşamdaki yerini aldığını hatırlattı. Kurultayı bu açıdan CHP için yeniden doğuş olarak nitelendiren Baykal, bugün aynı zamanda partinin geçmişten bugüne ve geleceğe taşıdığı büyük sorumluluğun da çıkış noktası olduğunu söyledi.

Baykal kurultayda sosyal demokratların, solun ve demokratik solun bugünkü durumunun sorunları ve bu sorunların aşılması konularının da değerlendirilmesine fırsat oluşturacağını belirtti.

Kurultay'da tüzük, program ve bildirge komisyonları oluşturuldu.

Kurultay'da ayrıca siyasi konuları içeren maddelik tasarı görüşüldü.

Kurultaya CHP'nin örgütlenmesini tamamladığı 70 ilden 900 ü aşkın delege katılıyor.

TV'DE BUGÜN

1 PROĞRAM

06.58 Açılış
06.45 yayçep
07,00 Gün Başlıyor
08,00 Haberler
8.10 Gün Başlıyor
10.00 Haberler
10.30 Çizgi Film
10.20 Arkası Yarın
Ölümün Eşiğinde
11.00 Türk Mutfağı
11.05 Kadın Saatı
11.35 Müzikli Dakikalar
11.25 Arkası Yarın
Telefondaki Ses
12.35 Dizi Film
Dünya Bu İşte
13,00 Haberler
13.15 Arkası Yarın
13.31 Bir Solist
14.00 Dizi Film
Mavi Ay
15.00 Haberler
15.10 Arkası Yarın
Kirli Yüz
16.00 Çocuk Kuşağı
17.45 Türkiye'de
Hayvancılık
16.45 Türk Mutfağı
17.00 Ataya Doğru
18.00 Haberler
18.10 İletişim ve biz
18.35 Tıp Dosyası
19.03 Akşama Doğru
20,00 Haberler ve Hava
Durumu
20.40 Spor
20.45 Bir Kadın
Bir Erkek
22.00 Bir Ramazan Akşamı,
21,20 Avrupa şampoyon
21.00 Ekonomi Dosyası
00.50 Dizi Film
01.45 Sinema
03.10 Belgesel
03.30 Bir Solist
04.07 Sahne Özel Prog—
04.50 Toplu Müzik
05.30 Belgesel

2 PROĞRAM

08.10 Açık Lise
09.30 Açık Öğretim
12.00 GAP TV'ye Geçiş
17.00 Açılış
17.20 Arkası Yarın
Sevgi Bağları
18.18 Arkası Yarın
Yalan Rüzgarı
19.00 Akşam Bülteni
19.20 Ahmet Tan'la 20
Dakikalar
20.45 Yaşayan Şiirimiz
20.30 Radyo Konseri
20.55 Karalama Defteri
19.50 Tele Müzik
22.00 Gece Bülteni
22,40 Sinema

GAP

11,58 Açılış ve Program
12.00 Çizgi Film
11.45 Dizi Film
Yorgun Savaşçı
13.38 Tarım Sağlık
14,00 Haberler ve Hava
Durumu
14.30 Sinema
15.40 Tarım Takvimi
16.30 Gide Gide GAP
17 45 TV 2'ye Geçiş

İnterSTAR

07.00 Dizi Film
Bırak Beaver Yapsın
07.30 Dizi Film
Addam Ailesi
08.00 İyi Günler
Türkiye
09.30 Dizi Film
Emperatriz
10.15 Dizi Film
Santa Barbara
10.50 Sinema
12.35 Inter STAR Haber
12.30 Dizi Film
San Fransisko Sokakları
13.50 Arkası Yarın
Sevgi Işığı
14.1g Arkası Yarın
Başka Bir Dünya
15.30 Çizgi Film
İhanet
16.40 Çizgi Film
Ninja Kaplumbağalar
16.00 Çizgi Film
16.25 Dizi Film
Charles İş Başında
17.00 InterSTAR Haber
17.15 Çizgi Film
Cesur ve Güzel
17.35 Dizi
İşler Tıkırında
18.00 Ayna Ayna
18.30 Dizi Film
Stringray
19.30 Ana Haber Bülteni
20.00 Yüksek Ökçeler
23.35 Avrupadan Futbol
soruda 250
23.00 Haberler
23.50 Dizi Film
Hırsızlar
00.00 InterSTAR Haber
03.20 Şov Dünyası
03.20 Orhan Boran'lı
02.20 Dizi Film
Hayat 20'da Başlar
03.55 Sinema
04.10 Dizi Film
İşler Tıkırında
05.45 Çizgi Film
06.35 Çizgi Film
06.40 Çizgi Film
Taş Devri

Uçak Seferleri

ANKARA/GAZİANTEP
KIŞ TARİFESİ

	Ankara kalkış	Gaziantep varış
Günler	Saat	Saat
Pazartesi	15.25	16.35
Salı	15.25	16.35
Çarşamba	15.25	16.35
Perşembe	15.25	16.35
Cuma	15.25	16.35
Cumartesi	15.25	16.35
Pazar	15.25	16.35

İSTANBUL / GAZİANTEP DİREK SEFERLER

	İstanbul kalkış	Gaziantep varış
Günler	Saat	Saat
Salı	09.15	10.55
Perşembe	09.15	10.55

GAZİANTEP /ANKARA KIŞ TARİFESİ

	Gaziantep kalkış	Ankara varış
Günler	Saat	Saat
Pazartesi	17.25	18.45
Salı	17.25	18.45
Çarşamba	17.25	18.45
Perşembe	17.25	18.45
Cuma	17.25	18.45
Cumartesi	17.25	18.45

GAZİANTEP /İSTANBUL DİREK SEFERLER

	Gaziantep kalkış	İstanbul varış
Günler	Saat	Saat
Salı	11.45	13.30
Perşembe	11.45	13.30

TOROS

TOROS GÜBRE

Zirai İlaç Zirai Alet
ve Hibrit Tohum

Merkez: Saraç Yokuşu no:38
Şube: Buğday Pazarı no:5 NİZİP
TEL: 748 48
FAX: 710 01

Kendini Unutmak

Baştarafı sayfa 1'de

tekten zevkle izlerdik. Sonra Mehmet Özbek TRT'den ayrıldı. Bu tip halk türküleri programları da giderek azaldı. Şimdilerde arada bir halk halk türküsü sanatçısı çıkıp bir iki türkü söylüyor o kadar.

Pop müziği daha çok ritme dayanıyor. Sözleri ise genellikle argo ve anlamsız. Ama müzik programlarında ağırlıkla yer aldığı için gençleri kamçıladığı için diğer müzik türlerini bir yana itebiliyor. Sonuçta kendi öz müziğimizi ve giderek kendimizi unutur duruma geliyoruz. Sağcı partiler döneminde böylesine bir gidiş ise daha da acıdır ve kendinde olmamanın bir ölçüsüdür.

TRT televizyonları halk müziğini yeniden öne geçiren programlar hazırlamalı ve diğer televizyonlara örnek olmalıdır.

Diğer televizyonların kadro ve olanakları böyle halk türküsü programlarını (korolarını) yapmaya yetmez TRT, diğer televizyonlarla rekabet edeyim derken küçülecegine, onlara iyi yönde örnek olsun.

Benliğimizi koruma ve hatta geliştirme yönünde diğer televizyonlara da görev düşer ama bu görevi öncelikle devlet televizyonunun olmalıdır.

Bir zamanlar arabesk almış başını gidiyordu şimdi de pop müziği meydanı boş bulmuşa benziyor.

Lütfen sorumluluğumuzu bilelim.

BİZ KADINLAR

FÜSUN

Habercilik ve Yerel Basın

Dünkü gazetemizin baş makalesinde benzer konu işlenmişti. Bugün ben habercilik yönüne değişik açıdan yaklaşacağım.

Radyo ve televizyonun yaygınlaması yazılı yayını kuşkusuz haber açısından olumsuz etkilemiştir. Çünkü gazeteler ne en yeni teknikle bile olsa dizgi - baskı saatler alırken sözlü yayın etkisi zaman kaybı daha azdır. Bir de gazetelerin günde bir kez o da genellikle akşam saatlerinde basıldığını hesaba katarsak, değil Türkiye de tüm dünyada gazete haberleri bayatlamış haberler olarak değerlendirilmek durumunda kalır. Yani vatandaş önce radyo ve televizyondan duyduğu haberi en erken olayı izleyen günün sabahında gazeteden okuyabilecektir.

Durum böyle olunca gazetelerin hepsini gereksiz sınıfına mı koyacağız, Yoksa gateleri diğer matelikleri yönünden mi değerlendireceğiz?

Gerçi son yıllarda özel kanallar haberlerin arkasına günün yorumunu katmaya başladılar. Ama yorumlar gazete sayfaları ni doldurabak boyutta değil elbet. Oysa gazeteler köşe yazılarıyla, haberlerin güncel politikalarını, sanatın, kitabın : yorumunu yapıyorlar. Kanı mızca gazete okuma zevkine kavuşan kişiler de özellikle bu yazıları okumaktan hoşlanıyorlar. Zaten büyük tirajlı gazetelerin belki de tümünde ana başlıkla alt başlığı okumak haber hakkında bilgilendiriyor okuyucuyu. Hatta devam diye iç sayfalara sarkan haberler ön sayfadakinin cümle yapıları değiştirilmiş şekli oluyor. Bu açıdan bakılınca eğer köşe yazısı olmasa gazetelerde okunacak birşey kalmaz.

Biz Nizip Gazetesi olarak bunun bilincindeyiz. Okuyucumuza dar sınırlar içinde en az iki köşeden, bazen üç köşeden seslenmeye çalışıyoruz. Yazık ki köşe yazılarına gelen tepkiyle haberlere gelen tepki kıyaslanmayacak kadar farklı. Vatandaş hâlâ gazeteciliği habercilik olarak görme eğiliminde.

Gelelim sözlü yayımcılığa.

Radyoların ve televizyonların haberleri daha erken yayımlama olanaklarından söz etmiştik. Oysa onların da bazı programlarda güncelliği yakalayabilme şansları şimdilik yok. Örneklemek istersek GAP Radyosu sabah saatlerinde yöremizden programında basın özetlerini veriyor. Gazetelerin postayla onların ellerine ulaşması elbet zaman alıyor. Sonuçta bizim gazetemizde 5 Mart tarihinde yayınlanan haber, ancak 6 Mart sabahı radyodan duyurulabiliyor. Şimdi bundan dolayı radyolar mı suçlanacak?

● Devamı Sayfa 4'de

Türk Cumhuriyetleri Latin Alfabesi Yolunda

Orta Asya Türk Cumhuriyetlerinin Latin alfabesine geçiş süresiyle ilgili toplantı dolayısıyla Ankarada bulunan Kırgızistan Başbakan yardımcısı Abdigani Erkebayev bazı temaslar yapıyor.

Yaptığı görüşmelerde içinde bulundukları zor dönemde Türkiye'nin özellikle ekonomik alanda yaptığı yardımları şükranla karşıladıklarını söyledi.

petrol Boru Hattı Çerçeve

Baştarafı Sayfa 1'de

Petrol boru hattı sayesinde Türkiye ile Azerbaycan arasındaki zaten çok iyi olan ilişkilerin ekonomik boyutunun daha da sağlamlaşacağına işaret eden Süleyman Demirel bunun iki ülkeyi daha da yakınlaştıracağını vurguladı.

Başbakan Demirel, Azerbaycan'ın bir petrol ülkesi, Orta Asya ve Kafkaslardaki petrol ve doğal gaz rezervlerinin dünyadaki bütün petrol rezervlerinden fazla olduğunu hatırlattı. Yakında gerçekleştirilecek petrol boru hattının Azerbaycan ekonomisinin şah damarı olacağını kaydeden Demirel şöyle dedi.

«Bakü'den ve Azerbaycan'daki petrol sahalarından çıkarılacak olan petrolün Akdeniz'deki Türkiye limanlarına ulaştırılması hadisesi çok büyük önem taşıyor. Çünkü bunun arkası olacaktır. İkinci bir körfez olacaktır dediğimiz Orta Asya'daki petrol ve gaz rezervlerinin işletilip Avrupaya ve ihtiyacı bulunan diğer ülkelere nakledilmesi olayında Türkiye'nin Akdeniz limanları önemli fonksiyon görecektir.»

Azerbaycan petrol ve gaz boru hattı projesinin hem siyasi hem ekonomik açıdan son derece önemli bir proje olduğunu söyledi. Ilerde petrol hattı yanına doğal gaz hattı yapılmasının da planlandığını bildirdi.

Dışişleri Bakanı Hikmet Çetin de anlaşmanın birbuçuk yıldır süren petrol'ün taşınacağı güzergahla ilgili tartışmalara son vermesi açısından tarihi bir olay olduğuna dikkati çekti Çetin, hattın İran'dan geçmesi halinde bu ülkede 65 kmli bir hat inşa edileceğini, Ermenistandan geçirilmesi halinde ise bu ülkedeki kısmın 40 km olacağını bildirdi.

Fulda Lastikleri
Yetkili Satıcısı
OSMAN YILDIRIM
Sağlam, Kaliteli Fulda Lastiklerinde
Ödeme Kolaylığı Sağlıyor
Tel : 73805 Adres : Saha. Mah. Mektep
Sok. No 20 N i z i p

MUHTARLAR

Baştarafı sayfa 1'de

Aşağı Baymdır Köyünün telefon santralı, çeşitli köylerde televizyonların izlenememesi, bazı köylerde sokak lambalarının olmayışı okul ve öğretmen eksiklikleri dile getirildi. Hancağız köyünde okul olmadığı, bir köyde ise 140 öğrenci için bir tek öğretmen bulunduğu belirtildi.

TEKin bir köyde 2 aydır, abonelerden para toplamadığı, şimdi ise 2 yıllık birikmiş parayı istemeleri şikayet konusu edildi.

Daire amirleri istek ve şikayetler konusunda bilgi verdiler TEK sözcümsüsü, Antep'e bağımlı olmaktan dolayı bir yerde acizini belirtti. İlçe Milli Eğitim Müdürü de öğretmen sıkıntısının sebebini, ancak yeni atamalarla rahatlanabileceğini söyledi.

Kaymakam Kulan ise gerçek köyde asil öğretmen bulunmadığını belirtti Daire amirlerine gerekenlerin yapılması için emir verdi.

Kaymakam Ruhi Kutan, görüşmeler sonunda yaptığı konuşmada köy bütçelerinin 3 aydan beri gönderilemediğini belirterek derhal gönderilmesini istedi. Toplantılara katılan muhtar sayısının azlığına değinerek, «Köy konusu açık. 2. toplantıya gelmeyen muhtarı görevden alacağım. Ayrıca, toplantıya katılmayan muhtarların kaymakamlıkla ilgili işlerini yaptırtmayacağım. Köy bütçeleri gelmedi. Toplantıya katılmı... Önce kendi görevleri... yapalım ki başkalarından hizmet istemeye... kımız olsun» dedi.

Sayın Ruhi Kutan, göç toplama kampanyasının önümüzdeki hafta... tacaklarını, muhtarların da yardımcı... larını istedi.

İkinci toplantının asayiş konusunda yapılacağı öğrenildi. Özellikle köylere giren çıkan şahıslerle, asayişi bozan davranışların belirlenmesi üzerinde durulması bekleniyor.

Kamu Çalışanlarının

Baştarafı Sayfa 1'de

nel bayram öncesinde 22 Mart Pazartesi gününden itibaren 1,5 gün idari izinli sayılacak.

Başbakan Süleyman Demirel, yayınladığı genelgede hizmetlerin aksatılmaması ve gerekli tedbirlerin alınması şartı ile kamu çalışanlarının 21 Mart Pazartesi gününden itibaren 1,5 gün izinli sayılmalarının uygun görüldüğü bildirildi.

Bu süre zarfında resmi olanlara herhangi bir fazla ödemede bulunulmayacak.

Habercilik ve Yerel Basın

Baştarafı sayfa 3'te

«Bekara karı boşamak kolaydır» sözünü herkes bilir. Bu söz yalnız evliliği kapsamaz. Geniş anlamı; ayrıntıyı ve zorlukları yalnız yaşayan bilirdir bu sözün. Biz Nizip'te Türkiye genelini ilgilendiren pek çok konuyu büyük tirajlı gazetelerden önce yakalıyor ve yorumluyoruz. Halkı aydınlatmanın önemine inanıyoruz çünkü. Daha güzel ve daha aydın Nizip için de çalışacağız.

Gerekli Telefonlar

Devlet Hastanesi	75400
Sağlık Ocağı 1 nolu	71155
Sağlık Ocağı 2 nolu	71653
Verem Savaş Dispanseri	71091
Yangın	050 ve 73800-48
Savcı	71066-71068
Jandarma	71056
Polis Acil Servisi	155
Polis	71702
Trafik	75474
PTT Arıza	021
PTT Santral	72000
Şehirler ve Uluslararası Kayıt	051
Elektrik Arıza	72627
Su Arıza	73900-27-42
Belediye	73900
Belediye Özel Kalem	71926
Devlet Demir Yolları	71172
Otogar	71689
Turistik Otel	71684
Gençlik ve Spor Md.	71789
Ziraat Odası	71282

HALKI AYDINLATMAK ONU YÖNETMEKTEN ÇOK DAHA ZORDUR

NİZİP

GÜNLÜK SİYASİ BAĞIMSIZ GAZETE

TEL: 71205 Kuruluş : Mart 1968 YIL : 24 Sayı 3644

11 MART 1993 Perşembe

Fiatı 1500 TL

Almanlar'dan Yeni Suçlama

Tü·kiye Almanyadan ldığı silahları B·n· ersel'e gönder·ldiği yo— lunda bu ülkenin basın-yayın organlarında yer alan haberlerin tamamen gerçekdışı olduğunu bildirdi.

Dışişleri Bakanlığı sözcüsü yaptığı basın toplantısında, Alman televizyonunda çıkan haberleri yalanladı. Bu gibi iddiaların daha önce Azerbaycan konusunda da ortaya atıldığı ve asılsız olduğunun anlaşıldığını hatırlatti.

Türkiye'nin anlaşmalardan doğan yükümlülüklerini yerine getirdiği nı vurgulayan sözcü, Almanya'da maalesef Türkiye aleyhine faaliyet göstermeyi meslek edinmiş birtakım çevreler vardır. ve bu çevreler yine maalesef Alman basın yayın organlarını kullanmaktadırlar dedi.

SAYIN OKUYUCULAR,

Dizgi Makinamız Arızalı Olduğundan Yazılarımız Kusurlu Çıkmaktadır Özür Dileriz.

Diyoruz ki:

****

H. Hüseyin İNCE

İŞİN KOLAYI

Türk toplumunda genellikle eleştirir mesele yı söyleyir·eri geçeriz. Özune inmeyiz çoğu kez. Başka deyişle, temelde yatan, sorunu gösterip ona çare istemek yerine, gözlemimizi ve bize göre yanlış söyler, çarey baş kanlarından bekleriz Sonuçda sözümüz havada, mesele de yerinde kalır.

Bir köşe yazarı diyor ki, «parlamentonun kapısını kadına kapatanların dün kadın hakkı, kadın statüsü diye konuşmaları güzeldi ama.. Yeterince içten değildi galiba.»,

Doğru söylüyor. İçten olduklarını biz de sanmıyoruz Ama niçin içten değiller?

Bizde demokrasi ve siyaset yalnızca oy hesabına dayanıyor. Bir aday gösterilirken «arkasında kaç oyu var» biçiminde düşünülüp degerlendirilir. Oyu çoksa, süzgeçli mi bir oymak başkanı ise ,mesele bitiyor O kim se partinin güçlü adayı dır Yapıcı ,yaratıcı bir yönü var mı yok mudur, hırsız mı... diye dü şünülmüyor O adayla seçime giriliyor ve meclis e doluşuyorlar.

Türkiye'de, geçtik kadına yer ayırmayı, bilgisiyle, görgüsüyle, kişiliğiyle takdir edilip de meclise sokulmaya çalışılan ya da sokulan kaç kişi vardır ? Biz böyle üç beş parlamenter tanıyoruz. Ama onlar da parlamentonun bir kenarına itiliverdiler. Onların oranla çok az olanlar bakan yapıldı. Onlar ısa küstüklerini zannediyorez

Demokraside elbet oy da vardır. Ama bu oy kısa dönemli ve dar çevreli düşünülmektedir Güçlü parlamenterler, ül

Devamı sayfa 3'te

Gaziantep'te Ağaçlandırma Çalışmaları

Gaziantep'te ormanlık alan olarak av alan bol gelere 650 bin fidan dikildiği bildirildi.

Gaziantep Orman işletme Müdürlüğü yetkili e'nin verdiği bilgiye göre Şahinbey Dinuk... Kı·is orman sahalarına çam, köknar ve kavak cinsi 650 bin fidan dikildi.

Yetkililer ağaçlandırma Programı çerçevesinde 215 bin fidan dikiminin gerçekleş ir ileceğini belirterek dikilen yapılan fidanların korunması ve yaşatılmasına büyük ö nem verdiklerini söylediler.

Karabağ'a Çözüm Aranıyor

Türkiye ve Rusya Karabağ sorununun çö — züm bulmak amacıyla başlattıkları ortak siyasi girişim çerçevesinde bir barış planı hazırlayacak.

Türk ve Rus heyetleri yakın zamanda Ankarada bir araya gelerek Azerbaycan la Ermenistan arasında ateşkes saglanarak ilan edilmesi iş savaş halini sona erdirecek barış planıyla ilgili bu belge ortaya konacak.

Barış planının oluşturulmasının ardından Ba-

Devamı Sayfa 4'de

Hikmet Çetin Macaristanda

Resmi bir ziyaret için Macaristan'a giden Dış işleri Bakanı Hikmet Çetin başkent Budapeşte—de temaslar yaptı

Devamı Sayfa 4'de

Eski İki Bakan Yüce Divanda

Bayındırlık ve İskan eski bakanları Sefa Giray ve Cengiz Altınkayanın yüce Divanda yargılanmalarına başlandı.

Yekta Güngör Özden in başkanlığında toplanan yüce divanda dün sabah ilk olarak Sefa Giray ve Cengiz Altınkaya nın kimlik tespitleri yapıldı. Özden daha sonra sanıkların yüce divana sevkedilmelerine ilişkin TBMM kararı ile soruş—

Devamı sayfa 4'de

Gebelik ve Vitamin

İngiltere Sağlık Bakanlığının yaptığı açıklamaya göre hamilelik aşamasında folik asit içeren vitaminlerin alınması bebeğin özürlü olma riskini azaltıyor Doktor Kene-neth Calman tarafından

Devamı Sayfa 3'te

Sahibi
H. Hüseyin İnce

Yazı İşleri Müdürü
A. Füsun İnce

Basıldığı Yer :
DİRLİK MATBAASI

Belediye Sitesi No. 14
Telefon: 71205
NİZİP

ABONE ÜCRETİ
YILLIK
350.000 TL.
(KDV Dahil)

İLAN TARİFESİ
Resmi İlanlar tek sütun santimi 11.000 TL, ... keme İlanları tek sütün santimi 5.000 TL, ... Parti, Dernek, Şirket, Kooperatif Kongre ... zük İlanları, Teşekkür, Başsağlığı İlanı en ... fiatlarla yayınlanır. Reklamlar pazarlığa ...

İKİZCE'DEN
BİRDAMLA

AHMET ŞAHİN

İbrenin Gösterdiği

Böyle geçti bir asır övduk Batıyı övdük
Neden korktuk bilmem ki geçmiş tarihi yerdik
Yolumuz sarpa sarmış dönsek de dönülmüyor
Bu tünel çıkmaz gibi ucu da görünmüyor

★

Odemekle bitmedi yanlışlar faturası
Saygınlık derken olduk, Batının maskarası
NATO'nun hev riskini aldım omuzlarıma
Mehmetçikler bekçi oldu Alman domuzlarına

★

Yeter birer örnekti, dik başlı mücahidler
Kosova maydanında hani o şecaatler
Tanıtmadı şu tarih kendimizi bir vakit
Önder idi ulusum, gerekmiydi bu taklit

★

Nasıl düzelsin dünya, ipler küfrün elinde
İnsan hakları der de, a ncak kalır dilinde
Koşar çıkarı için Kuveyt'e Somali'ye
Bosna-Hersek olunca bu ayrıcalık niye

★

Nerdesin Abdulhamid Yahudi göbek atar
Sana kızıl diyenler kapıda havlu tutar
Cemiyeti Akvam'ı kurulmadan önledin
Yahudi ağı derken geleceği söyledin

★

Artık ayağa kalkın uyanın yan yatanlar
Hürriyet aramayın ey ölmekten korkanlar
Tekbir sesine muhtaç,ufuklarda kızıl tan
Şehidin kanı ile rayiha kokar vatan

★

Kuyruk acası vardır aldanma şu Gali'ya
Ta öteden beridir kin kusar Osmanlıya
Türk'ten korkmaktan gelir bunca zulme göz yummak
Birlik zamanı geldi artık gerekir aymak

İlçemizi ağaçlandıralım!

TV'DE BUGÜN

1 PROĞRAM

06.58 Açılış
06.45 yayçep

07,00 Gün Başlıyor
08,00 Haberler
8.10 Gün Başlıyor

10.00 Haberler
10.30 Çizgi Film
10.20 Arkası Yarın
Ölümün Eşiğinde

11.00 Türk Mutfağı
11.05 Kadın Saati

11.35 Müzikli Dakikalar
11.25 Arkası Yarın
Telefondaki Ses

12.35 Dizi Film
Dünya Bu İşte
13,00 Haberler
13.15 Arkası Yarın
13.3i Bir Solist

14.00 Dizi Film
Mavi Ay
15.00 Haberler
15.10 Arkası Yarın
Kirli Yüz

16.00 Çocuk Kuşağı
17.45 Türkiye'de
Hayvancılık

16.45 Türk Mutfağı
17.00 Kıtaa Doğru
18.00 Haberler

18.10 Kamuoyu
20,00 Haberler ve Hava
Durumu
20.40 Spor

21.00 4×21 Doludizgin
22.00 Bir Ramazan Akşa
mı,
22.15 Stüdyo A

23.00 Dizi Film
Amerika
00.00 Haberler
00.25 Haftanın İstekleri

00.50 Dizi Film
03.30 Bir Solist
01.45 Sinema
03.10 Belgesel

04.07 Sahur Özel Prog—
05.30 Dizi Film
04.50 Toplu Müzik

2. PROĞRAM

08.10 Açık Lise
09.30 Açık Öğretim
12.00 GAP TV'ye Geçiş

17.00 Açılış
17.20 Arkası Yarın
Sevgi Bağları

18.18 Arkası Yarın
Yalan Rüzgarı

19.00 Akşam Bülteni
19.25 Belgesel
Adem ile Havvadan
20.05 Dünya
Listelerinden
20.30 2. Ligden görüntü
20.30 Yeşil Enerji

22.00 Gece Bülteni
22.40 Azerbaycan'da 24
Saat

23.20 CNN Dünya raporu
03.30 Konser

GAP

11.58 Açılış ve Program
12.00 Çizgi Film

12.06 Çizgi Film
Zıpzıldır
13.30 Herşeye Rağmen
13.10Ah ana hanım ana

13.28 Sizin için
seçtiklerimiz
14,00 Haberler ve Hava
Durumu
14.05 Belgesel

16.00 Tarım Sağlık
14.16 Tüketici Köşesi
15.00 Açık Oturum

16.30 Gide Gide GAP
17.45 TV 2'ye Geçiş

İnterSTAR

07.00 Dizi Film
Burak Deauer Yapsın

07.30 Dizi Film
Addam Ailesi
08.00 İyi Günler

Türkiye
09.30 Dizi Film
Emperatriz
10.15 Dizi Film
Santa Barbara

10.50 Sinema
12.35 Inter STAR
12.30 Dizi Film
San Fransisko Sokak

13.50 Arkası Yarın
Sevgi Işığı

14.1g Arkası Yarın
Başka Bir Dü
15.30 Çizgi Film
İhanet
16.40 Çizgi Film
Taş Devri
16.00 Çizgi Film

16.25 Dizi Film
Patron Kim
17.00 InterSTAR
17.15 Çizgi Film
Cesur ve Güzel

17.35 Dizi
İşler Tıkırında
18.00 Ayna Ayna

18.30 Dizi Film
Miami Vice
19.30 Ana Haber Bülte

20.45 Dizi Film
Cinayet Dosyası
22.00 Haberler
22.10 Haftanın Starlar
soruda 250

23.00 Haberler
23.00 Sinema
00.15 Dizi Film
A Takımı
04.00 Konser
02.20 Dizi Film
Simon ve Simon

0..20 Yüksek ökçeler
04.10 Dizi Film
İşler Tıkırında

05.00 Gecenin Konuğu
05.45 Çizgi Film
Marianne

06.35 Çizgi Film
06.40 Çizgi Film
Taş Devri

Uçak Seferleri

ANKARA/GAZİANTEP
KIŞ TARİFESİ

Günler	Ankara kalkış Saat	Gaziantep varış Saat
Pazartesi	15.25	16.35
Salı	15.25	16.35
Çarşamba	15.25	16.35
Perşembe	15.25	16.35
Cuma	15.25	16.35
Cumartesi	15.25	16.35
Pazar	15.25	16.35

İSTANBUL / GAZİANTEP DİREK SEFERLER

Günler	İstanbul kalkış Saat	Gaziantep varış Saat
Salı	09.15	10.55
Perşembe	09.15	10.55

GAZİANTEP /ANKARA KIŞ TARİFESİ

Günler	Gaziantep kalkış Saat	Ankara varış Saat
Pazartesi	17.25	18.45
Salı	17.25	18.45
Çarşamba	17.25	18.45
Perşembe	17.25	18.45
Cuma	17.25	18.45
Cumartesi	17.25	18.45

GAZİANTEP /İSTANBUL DİREK SEFERLER

Günler	Gaziantep kalkış Saat	İstanbul varış Saat
Salı	11.45	13.30
Perşembe	11.45	13.30

TOROS

TOROS GÜBRE

Zirai İlaç Zirai Alet

ve Hibrit Tohum

Merkez: Saraç Yokuşu no:38
Şube: Buğday Pazarı no:5 NİZİP
TEL: 748 46
FAX: 710 01

İşin Kolayı

● Baştarafı Sayfa 1'de

..eye en iyi biçimde hiz met edecekleri gibi partilerin'n de saygınlığını ar tıra..., yurttaşın güvenini kazanmasına yol a— çacaklardır.

Açıkcası, dar particilik anlayışı ve oy hesabı kar şısında kendini yetiştir miş saygın kişilikle e- dinmiş erkekler bile mec lise ..i emezken, kadınla rın mücadele ederek meclise girme olanakları olmaz.

Gerçi nüfusumuzun ya rısını kadınlar oluşturu y.r. Ama kadınl..rımız, kendilerinden mi ? Ken di hemcinslerine saygı duyabiliyorlar mı ? Ara larında birlik ve dayanış ma var mı ?

Bize çözümlenecek mese le kısır particili.. ve kı sa vadeli olarak olaylara bakmanın üstesinden gel mektir. Yoksa, «kadın hakkı» diyerek yalnızca görünümü kurtarabiliriz Tabi!, yurttaşlık..likleri karşısında görünüm.. kurtarabiliriz

Siyasiler ve önder ..l dıkları samanla.. görüşlülukten kurtulma ları yıllarını tutmalıdır lar.

Gebelik ve

Baştarafı sayfa 1'de

yapıla.. açıklamada, ha mileliğin 12. haftasına ka dar devam edecek vita- min yüklemesinin bir .. murilik arızası olan ..sp.. na bifida.. riski.. yüzde 70 oranında düşürdüğü belirlendi. ..una göre ha mile hanımların ve hatta hamile kal..aya karar ve renlerin, ıspanak, laha— na, fasulye ve portakal gibi bolca folik asit içe— ren yiyecekleri sık sık yemeleri tavsiye ediliyor.

BİZ KADINLAR

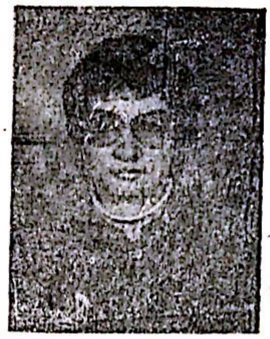

FÜSUN

Zamanı Kullanmak

İnsanların en çok ya— kındıkları konulardan bi- ri zaman yetersizliği olu- yor. Buna karşın can sı- kıntısından yakınanlar da az değil. O halde so— run zamanı kullanmak— tan kaynaklanıyor de — mektir.

Dilerseniz zamanı kul lanmak konusuna kadın yönünden bakalım.

Kadın evdeyse çoğu kez işler akşama dek sar kar. Eğer giulecek bir yer varsa veya konuk ge lecekse tüm işleı öğlene kadar bitiverir. Demek ki zaman yetersizligin— den çok zamanı değer— lendirmek önemlidir.

Kadın çalışıyorsa, e— vin zorunlu işleri yine bi tirilirken dışardaki işler yürümekte..r. Aynı sü- rede daha çok iş yapıl— dığı açıkca görülür. Pek fark vardır arada. Kendi- ne ayıracağı zaman sı nırlı olduğundan kendi sınırlı olduğundan kendi ni dinleme fırsatı olmaz.

Emekli olan bir kadın yakınıyordu. Çalışırken ben çok sağlıklıydım Şim di her gün bir başka so run çıkıyor. Gerçekten neredeyse işe gider gibi doktara gider oluş.

Ev işleri tekdüzedir (m. notondur! Ev kadın- larının sıkılmasının asil nedeni de bu tekdüzelik- tir. Bir gün önce 10 — 15 saat çabalayıp temizliği- niz evde ertesi sabah mutlaka yıkanacak bir— kaç parça çamaşır, buna şi.. veya tozlanmış sehpalar, camlar bulunur. Yanı eğer uğraşmaktan yılmazsanız durup dinlen meden çalışırsınız. Fakat yatağa girdiğiniz zaman iç h.raplaşmanız başlar. «Ben bugün ne yaptım ? Yaşamamın anlamı ne ? Bugünden yarına kalıcı ne var yaşamımdan?» soruları beyninizi kurca lamaya başlar , ,

İşte beyninizi gerek— siz yormamak için bugünü nüzü dolu dolu yaşayın Gününüzü doldurmanız yalnızca bir işte çalışmak anlamına gelmez Zama- nı yerince kullanın yeter. Çünkü artan zamanda sı kılacaksınız kuşkusuz. Sı kıldıkça kendinize yeni işler üretmeyi öğrene — ceksiniz. İsterseniz küçük bir konya verelim. Ev kadınıyanız, gününüz kendi evinizle komşu ev ler arasında dolaşarak geçmeye başlamışsa ge— lin kütüphanedeki kadın toplantılarına katılın. O- rada zevkli saatler geçi rirken eve dönüşte elini- ze bir kitap alıvereceksiniz. farkında olmadan.: İşte o kitabı bitirmedilmek çabasıyla zamanı daha dolu dolu yaşadığınızı göreceksiniz

Kulağımıza gelen ses- lerde Nizip'in belli kesi minden kadınların kütüp

● Devamı Sayfa 4'de

Hikmet Çetin Macaristanda

Baştarafı sayfa 1'de

Macaristan Cumhurbaşkanı Hikmet Çetin'i kabulunde, Cumhurbaşkanı Turgut Özal ve Başbakan Süleyman Demirel'i bu yıl içinde Macaristan'a davet etti.

İki Dışişleri Bakanı arasındaki görüşmesinde, Macaristan'la Türkiye arasında çifte vergilendirmenin önlenmesi ve Dışişleri Bakanlıkları arasında işbirliğini öngören bir anlaşma imzalandı.

Dışişleri Bakanı Hikmet Çetin Macaristanda ki temaslarını tamamlayarak Polonya'ya geçecek.

Eski iki Bakan Yüce Divan

— Baştarafı Sayfa 1'de

...turma komisyonu raporunu okudu

Bu sırada söz alan cumhuriyet avukatları TBMM soruşturma Komisyonunun 4 eksik üyeyle oluşturulduğu, komisyonda zabıt katibinin bulunmadığını ve konuyla ilgili olarak meclis genel kurulunda da vekaletle oy kullanılmadığını önesürdüler.

Cumhuriyet avukatları bu yüzden raporun ve yüce divana sevk kararının sakat olduğu iddianamenin yanlış düzenlendiği görüşünü savunacaklar.

Yüce divan savcısı ilk görevi yaptığı Cumhuriyet Başsavcısı Halûk Yardımcı ile partilerin soruşturma komisyonuna üye vermemelerinin çalışmaları etkilemiyeceğini aksi halde bu yolla komisyonun işlevsiz hale getirilebileceğini belirtti.

Yüce Divan Savcısı vekaleten oy kullanılmasının yasal olduğunu, sevk kararının ...gunlukla alındığını ...rdi.

Sanık avukatlarının yöntleme ilişkin ...nın incelenip sonuçlanması ve Cumhuriyet Başsavcının ...de gözetilerek sonuçlandırılması için yüce Divanın oturumu ...ertelendi.

Fulda Lastikleri
Yetkili Satıcısı
OSMAN YILDIRIM
Sağlam, Kaliteli Fulda Lastiklerinde Ödeme Kolaylığı Sağlıyor
Tel : 73805 Adres : Saha. Mah: Mektep Sok. No 20 Nizip

YARIŞMA

Lise öğrencileri arasında "özgür düşünme ve okuma" konusunda resim;

"kültürel kalkınmada halk kütüphanelerinin rolü" konusunda kompozisyon yarışması düzenlenmiştir.

1'ye 500 bin TL.
2.ye 300 bin TL.
3'ye 200 bin TL.
ödül verilecektir.

Başvuru: Nizip İlçe Halk Kütüphanesi 15 Mart Akşamına Kadar.

Karabağda Çözüm

— Baştarafı Sayfa 1'de

kü ve Ermenistan'ın Lü ve Eri...an görüşlerinin alınacağını bildiren Dışişleri Bakanı sözcüsü, bu görüşlerin barış sürecini tamamlayıcı ve hızlandırıcı ...ğını kaydetti.

Zamanı Kullanmak

Baştarafı sayfa 3'te

hanede toplantığı yolunda Oysa toplantıya gelen her kadın orada tüm Nizipli kadınları görecek mekan yakınıyor. Kısaca karşılıklı yakınmalar var. Hem bu yakınmaları bitirebilmek için hem de zamanı kullanmayı öğrenmek için kütüphaneye bu luşmaya ne dersiniz?

Stres Beyin hücrelerini öldürüyo

Aşırı stres beyin hücrelerini öldürerek zamanla dalgınlığa ve vücut unutkanlığına neden oluyor.

Almanyada yayınlanan Focus dergisinde yer alan bir habere göre stres nedeniyle salgılanan kortizol maddesi beyin hücrelerini öldüre rek zamanla ortay...an unutkanlık ve ...ginlik gibi durumlaç...çıyor.

Uzmanlar vücut...diğer hücrelerin ak...beyin hücrelerinin ...konmediğine dikkat ...kerek, aşırı stresten k...nılması gerektiğini b...irtiler

Gerekli Telefonlar

Devlet Hastanesi	75400
Sağlık Ocağı 1 nolu	71155
Sağlık Ocağı 2 nolu	71653
Verem Savaş Dispanseri	71091
Yangın	699 ve 73900-43
Savcı	71066-71063
Jandarma	71056
Polis Acil Servisi	155
Polis	71700
Trafik	75474
PTT Arıza	021
PTT Santral	72000
Şehirler ve Uluslararası Kayıt	051
Elektrik Arıza	72627
Su Arıza	73900-27-42
Belediye	73900
Belediye Özel Kalem	71926
Devlet Demir Yolları	71172
Otogar	71689
Turistik Otel	71684
Gençlik ve Spor Md.	71789
Ziraat Odası	71287

HALKI AYDINLATMAK ONU YÖNETMEKTEN ÇOK DAHA ZORDUR

NİZİP

GÜNLÜK SİYASİ BAĞIMSIZ GAZETE

TEL: 71205

Kuruluş : Mart 1968 YIL : 24 Sayı 3645

12 MART 1993 CUMA

Fiatı 1500 TL

Öztürkmen Tahkim Yasasının Derhal Çıkarılmasını İstedi

Güneydoğubirlik Genel Müdürü Hasan Öztürkmen, çiftçinin yanında olduklarını ve tahkim yasasının bir an önce çıkarılması gerektiğini söyledi.

Güneydoğubirlik ve çalışmaları hakkında bilgi veren Öztürkmen «Tesislerimizde bugüne kadar yaptığınız iyileştirme ve yenileme çalışmaları için 1.2 milyar lira harcandı. Ziraat Bankasına yaklaşık 1 trilyon borcumuz var. Bunun yüzde 48'inin faiz yükü olması düşündürücüdür.

Devamı sayfa 3'te

Diyoruz ki:

****

H. Hüseyin İNCE

Maddecilik ve Rüşvet

"Son günlerde rüşvet konusu gazetelerde açık açık yazılıyor. Yetkililer doğruluyor rüşvet olayını. Hem de rüşvetin boyutlarının büyük. Gerçi her dönemde rüşvet olayı vardır ama son yıllarda iyice artmışa benziyor.

Neden rüşvet yaygınlaşıyor ve toplumun bir parçası durumuna geliyor?

Toplumumuzda maddecilik giderek ağırlık kazanıyor. Gerçi maddesiz yaşanmaz; herkes geçimini sağlayacak kadar maddi olanaklara sahip olmalıdır. Ama gördüğümüz kadarıyla, ihtiyaçların öte bir maddecilik doğmuş. Madde araç olmaktan çıkıp amaç olmaya başlamış. Oysa maddeye yaşamımız için bir araç olmalıdır ki toplumu ve insanları sevelim, onlara vermesini bilelim.

Toplumun iyice maddeye yönelmesinde birçok etmen var kuşkusuz. Bunlardan bazıları şöyle sıralanabilir.

Toplumun yoksulluğu. Ya da birçoklarının yoksul ailelerden gelmiş olması ve açgözlülük çemberini aşamaması.

Gelecek güvencesinin eksikliği. İş aslanın ağzında. Bir şeyler biriktirmeli ki kişi kendini daha bir güvenli hissetsin.

Ücret dengesizliği almış başını gidiyor. Önceki gün TRT 1 Ekonomi programında ilginç rakamlar sergilendi. Genel müdürden çok alan sekreter, mühendisten çok alan odacı ve şoförler örnekler gerçekten insanı isyan ettirecek durumdaydı.

Reklamlar ve televizyon programları birçoklarını hep almaya özendiriyor. Yeni yeni ürünler her gün evimize girip çıkıyor. A-

● Devamı Sayfa 4'de

Nizip'te dolmuş güzergahı değişti

Sarıevlerde oturan vatandaşların isteği üzerine şehir içi yolcu taşımacılığında çalışan dolmuşların güzergahları değişti.

Nizip Belediyesinin aldığı kararla dolmuşlar bal önünden sarıevlere çıkacaklar, oradan İstiklal ilkokulu yanına dönecekler.

Bu uygulama yörede oturanlara kolaylık sağlarken, Ticaret Lisesi öğrencilerinin ve Sağlık O

çağına gideceklerin boş yere yürümelerine son verecek.

● Devamı Sayfa 4'de

Gaziantepin Turizm Atağı

Gaziantep tarihi ile turistik ve kültürel değerlerini tanıtmak amacıyla Türkçe, İngilizce ve Almanca dillerinde 10 milyon broşür bastırıldı ve yurt içinde ve dışında dağıtıldı.

Turizm il Müdürü Halil Özkan yaptığı açıklamada, açıkhamada, açıkhava müzesi, yeraltı şehirleri, anıtmezarlar hanları, höyükleri, kültürel ve folklor zenginlikleriyle Gaziantep'in sanıldığından çok daha büyük

Devamı sayfa 3'te

Sedef Hastalığı Çocuklarda Hızla Yayılıyor

Akdeniz Üniversitesi Tıp Fakültesi Dermatoloji Anabilim Dalı Öğretim üyesi Doç. Dr. Şahin Yazar, yetişkin hastalığı olan sedef hastalığının, son yıllarda çocuklarda da korkutucu boyutlarda görülmeye başlandığını söyledi.

Konu ile ilgili bilgi verirken, ruhsal açıdan gelişimli çocuklarda son yıllarda sedef hastalığının çok arttığına dikkat çeken Doç. Dr. Şahin Yazar «Bunun sebebini araştırdık. 950 hastadan 198'i sedef hastası çıktı. Bu hastaların 73'ini ise 1 — 14 yaş arası çocuklar oluşturuyor» dedi.

Devamı sayfa 4'de

Et 45 Bin Lira

Nizip'te et fiyatları yine arttı ve 45 bin liraya yükseldi.

Nizip'in sınıra bağlı olması bu durumu doğuruyor. Antep'te ise et fiyatlarının atmış bin liraya çıktığı daha önce bildirilmişti.

BUĞRA HAN'IN GÖZÜYLE

YEDİNCİSİ

Atalarımız «Bir insan Yedisinde ne ise Yetmişinde de odur» demişti. Şimdi Sayın Demirel altı sefer gitti yedinci defa geldi. Milletçe herkes Başbakanın yedinci filmini seyrediyor. Bu filmi seyrederken zannederim Yetmişinde de nasıl olacağını şimdiden biliyordur. Vatandaşımız ince ve kıvrak zekâsı sayesinde yedisinden sonra Demirel'i Türk siyasi tarihinin derinliklerine gömerse buna şaşılacak bir olay diye yorumlayacak olanlara sadece ve sadece gülünür.

Sayın Başbakanım: Geçmiş zaman olur ki hayali cihan değer.

— Öyle mi?

Devamı Sayfa 3'te

NİZİP GAZETESİ

SAYF

Sahibi
H. Hüseyin İnce

Yazı İşleri Müdürü
A. Füsun İnco

Basıldığı Yer :
DİRLİK MATBAASI

Belediye Siteşi No. 14
Telefon: 71205
N İ Z İ P

ABONE ÜCRETİ
YILLIK
350.000 TL.
(KDV Dahil)

İLAN TARİFESİ

Resmi ilanlar tek sütun santimi 11.000 TL, k
keme ilanları tek sütün santimi 3.000 TL.
Parti, Dernek, Şirket, Kooperatif Kongre ve
zük ilanları, Teşekkür, Başsağlığı ilanı en
fiatlarla yayınlanır. Reklamlar pazarlığa

İKİZCE'DEN

BİRDAMLA

AHMET ŞAHİN

Bosna Hersek Cihadı

Yüreğim kaynar benim belki de bir volkandır
Ey duygusuz insanlar, sizdeki hangi kandır
Irzına geçilirken yetmişlik ninelerin
Tek suçu islam dogmak' kesilen bebelerin

★

Yeni bir dönem başlar İslam cihad ruhuyla
Beğil Sırp, dağlar erir ondan gelen korkuyla
Bosna Hersek dramı dünyanın yüz karası
Şu güvenlik konseyi çağın tam maskarası

★

Sanma şu haçlı topu susturur bu ezanı
Renk verir hilalıma şehidin sızan kanı
Üç kıtadan koşuyor mücahidler oraya
Yükselir islam sesi Balkanlardan Mora'ya

★

İşte cihad örneği göğüs gerdik hepsine
Ölüm yağsa da boştur Saray Bosna üstüne
Zulümler kısa süren çabuk gelir zevali
Becalar durur olduk islam başsız kalalı

★

Heveslenmesin Batı kurşağında kalacak
Rabbimin vadi odur, çağ islamın olacak
Onun içindir koşar Afrikalı zenci
Bunun için Müslüman, Batıya katı dinci

★

Elbette verecek maldan ve candan fire
Kutsal cihad açarız her zulüm süren yere
Bugün de var Ammar'lar hem de nice Rumeysa
Kim engeller islamı uyananlar kalkarsa

★

Karanlık dorukdadır ondan küfrün telaşı
Bitti yalancı şafak doğan islam güneşi
Bogoviç'e kulak ver bu kadar vahşet niçin
Akan kan teminattır islami devlet için

İlçemizi ağaçlandıralım!

Karikatür Sergisi Sürüyo

Nizi Kültür Müdür— bugünde açılan Cemil A— çıkkol'un karikatür sergi si sürüyor Sergideki e- serlerin 150 000 TL karşı lığı satılık olduğu belir— tildi.

Gaziantep doğumlu, olan Açıkkol mimarlığın yanısıra karikatür çizi— yor. Pekçok mizalı dergi sine çizen Açıkkol, se — gisinde güzel eserlerini bir araya getirmiş.

Pazar günü bitecek o lan karikatür serg gezmeliyseniz ş önеririz. Mizah tadına varırken ve zi sıksanız bile b sonra gülümsetliğ farkedeceksiniz

TV'DE BUGÜN

1 PROĞRAM

06.58 Açılış
06.45 yayçep
07.00 Gün Başlıyor
08.00 Haberler
8.10 Gün Başlıyor
10.00 Haberler
10.30 Çizgi Film
10.20 Arkası Yarın Ölümün Eşiğinde
11.00 Türk Mutfağı
11.05 Kadın Saati
11.35 Müzikli Dakikalar
11.25 Arkası Yarın Telefondaki Ses
12.35 Toplu Muzık Programı
13.00 Haberler
13.15 Arkası Yarın
14.00 Dizi Film
13.40 Heygidi günler
15.00 Hebeler
15.10 Arkası Yarın Kirli Yüz
16.00 Çocuk Kuşağı
16.45 Saz Eserleri
16.45 Kültür Sohbetleri
17.00 Vatana Doğru
18.00 Haberler
18.19 Müzikli Dakikalar
20.00 Haberler ve Hava Durumu
20.40 Spor
21.40 Bir Başka Gece
22.00 Bir Ramazan Akşamı,
23.00 Dizi Film
00.00 Haberler
01.35 Dizi Film
00.25 Haftanın İstekleri
00.50 Dizi Film
03.30 Bir Solist
01.45 Sinema
03.10 Belgesel
04.07 Sahur Özel Prog—
05.30 Dizi Film
04.50 Toplu Müzik

2. PROĞRAM

08.10 Açık Lise
09.30 Açık Öğretim
12.00 GAP TV'ye Geçiş
17.00 Açılış
17.20 Arkası Yarın Sevgi Bağları
18.18 Arkası Yarın Yalan Rüzgarı
19.00 Akşam Bülteni
19.25 Belgesel
20.20 25. Kare
20.00 Dizi Film
20.30 Yeşil Enerji
22.00 Gece Bülteni
23.25 Müzik
23.20 CNN Dünya raporu
03.30 Konser

GAP

11.58 Açılış ve Program
12.00 Çizgi Film
12.06 Çizgi Film
13.00 Dizi Film
14.00 Haberler ve Hava Durumu
14.05 Belgesel
16.30 Gide Gide GAP
17.45 TV 2'ye Geçiş

İnterSTAR

07.00 Dizi Film
Burak Deauer Yapsın
07.45 Çizgi Film
07.30 Dizi Film
Addam Ailesi
08.00 İyi Günler Türkiye
09.30 Dizi Film
Emperatriz
10.15 Dizi Film
Santa Barbara
10.50 Sinema
12.35 Inter STAR H
12.30 Dizi Film
San Fransisko Sokağ
13.50 Arkası Yarın
Sevgi Işığı
14.1g Arkası Yarın
Başka Bir Dü
15.30 Çizgi Film
16.40 Çizgi Film
Taş Devri
16.00 Çizgi Film
16.25 Dizi Film
Patron Kim
17.00 InterSTAR H
17.15 Çizgi Film
Cesur ve Güzel
17.35 Dizi
İşler Tıkırında
18.00 Ayna Ayna
18.30 Dizi Film
19.30 Ana Haber Bü
20.40 Sinema
22.45 Hop Terelelli
Tek soruda 20
22.00 Haberler
23.00 Haberler
23.00 Sinema
00.15 Dizi Film
04.00 Konser
02.20 Dizi Film
Simon ve Simon
0..20 Yüksek ökçeler
04.10 Dizi Film
04.10 Mini Dizi
05.45 Çizgi Film
Marianne
06.35 Çizgi Film
06.40 Çizgi Film
Taş Devri

Uçak Seferleri

ANKARA/GAZİANTEP
KIŞ TARİFESİ

Günler	Ankara kalkış Saat	Gaziantep varış Saat
Pazartesi	15.25	16.35
Salı	15.25	16.35
Çarşamba	15.25	16.35
Perşembe	15.25	16.35
Cuma	15.25	16.35
Cumartesi	15.25	16.35
Pazar	15.25	16.35

İSTANBUL / GAZIANTEP DİREK SEFERLER

Günler	İstanbul kalkış Saat	Gaziantep varış Saat
Salı	09.15	10.55
Perşembe	09.15	10.55

GAZİANTEP /ANKARA KIŞ TARİFESİ

Günler	Gaziantep kalkış Saat	Ankara varış Saat
Pazartesi	17.25	18.45
Salı	17.25	18.45
Çarşamba	17.25	18.45
Perşembe	17.25	18.45
Cuma	17.25	18.45
Cumartesi	17.25	18.45

GAZİANTEP /İSTANBUL DİREK SEFERLER

Günler	Gaziantep kalkış Saat	İstanbul varış Saat
Salı	11.45	13.30
Perşembe	11.45	13.30

TOROS

TOROS GÜBRE

Zirai İlaç Zirai Alet
ve Hibrit Tohum

Merkez: Saraç Yokuşu no:38
Şube: Buğday Pazarı no:5 NİZİP
TEL: 748 46
FAX: 710 01

Buğrahan'ın Gözüyle

Ne İstifası

Baştarafı sayfa 1'de

Cezaevlerindeki son firar olayları yüzünden Gazeteciler münasebetsizlik edip Başbakan'a sormuşlar :

— Sayın Oktay'ın istifasını isteyecek misiniz?

Başbakan hazır cevap:

— Niçin diye sormuş.

Hazretin istifayla kendisinin de tanışmışlığı yoktur. Kendisi için kendisinden başka Türkiye'de Başbakan da yoktur. 1977 den beri bu böyle. 1991 yılı sonuna doğru kendisi Başbakan olunca ya kadar ne kadar başbakan gelip gitmişse onlar Sayın Demirel'e göre başbakan değildir. Onlar Hükümetin başıdır

Öztürkmen

Tarım satış kooperatiflerine uygulanan faiz oranlarının düşürülmesi konusundaki çabalarımız henüz sonuç vermedi» dedi

Konsantre üzümsuyu fabrikasından da söz eden Genel Müdür, «Ortadoğunun en kapasiteli tesisi olan fabrikamızın bir anonim şirkete devredilmesi ve işletilmesi için tesisin üzerinde görünen borcun silinmesi. bu nedenle de tahkim yasasının bir an önce uygulamaya geçirilmesi gerekiyor» biçiminde konuşmasını sürdürdü.

Gaziantepin Turizm Atağı

Baştarafı Sayfa 1'de

bir turizm potansiyeline sahip olduğunu belirtti. Özkan, «Turizm pastasından daha çok pay almak istiyoruz» dedi.

Antep'i her yönüyle tanıtmayı amaçlayan «Gaziantep 92» adlı bir kitapçığın da hazırlanmakta olduğunu belirtti.

BİZ KADINLAR

FÜSUN

Ders Geçme ve Kredi Sistemi

9 Mart Salı günü saat 13 civarında TV 1'le ders geçme ve kredi sistemi ile ilgili bir program vardı. Dikkatle izledik. İlk tepki çocuklardan geldi. «Program bitti ama bir şey söylenmedi» dediler

Evet gördüğümüz kadarıyla yeni olan bu sistemi yetkililer de bilmiyorlar tam anlamıyla. Zaten 1991 — 92 yılı için 192 1992 — 93 için se 144 kredi şartının olması sistemin daha oturmayışının belirtisi. Üstelik daha çok kredi alan öğrencinin bilgisini arttırmaktan başka avantaj sağlamadığı açık. Sistemin işlerliği okulların fiziki yapısı da hesaba katıldığı zaman, henüz sağlanamamış. Meslek Liseleri normal liselerin 1,5 katı fazla kredi almak durumundaymış Yanlış anlamadıysak dil eğitimi veren okullarla normal liseler arasında da bazı uyumsuzluklar varmış. Normal lise öğrencisi dilerse daha çok yabancı dil dersi alabilirken, asıl dil öğretmeyi hedefleyen liselerin bu şansları yokmuş.

Iyice düşünülmeden, olgunlaşmadan ben yaptımla olmuyor. Zararı önce öğrenciler görüyor çünkü.

Bizim ortaokul yıllarında bir yıl için not sistemi değiştirilmişti. Karneler 100 üzerinden değerlendiriliyordu. 49 alan öğrenci bütünüyle kalacaktı. Öğretmenler değerlendirmeyi yaparken en küçük yanlışı bulup çıkarmaları gerektiğine inanmışlardı Sistem 100 üzerinden denince daha çok 4,5 la geçtikleri öğrenciye 50 yerine 4,0 — 45 vermeyi yeğliyorlardı.

Böylece ne kadar hassas değerlendirme yaptıklarını kanıtlama yarışına giriyorlardı. Sonuçta yürümedi tabii. Ertesi yıl tekrar 10 luk düzene dönüldü.

Yazık ki hâlâ öğretme yollarını, yetiştirme yollarını değil de değerlendirme yollarını arıyoruz. Sonuçta aynı düzeydeki okullarda bile değişik uygulamalarla karşılaşıyoruz. Her yıl eğitim bakanıyla değişen değerlendirmeleri görmüşlüğüm de şükrediyorum öğretmen olarak çalışmadığıma.

Biz izlediğimiz TV programıyla aydınlanamadık. Belki de konuyu yabancı kalışımızdandır. Benzer programlar 11 Mart'ta saat 15.50 da 5 kanalda, 12 Martta da saat 18.00 de 2. kanalda yayınlanacakmış. Konuyla yakından ilgili öğretmen ve öğrencilerin izlemelerini öneriyoruz.

Lise öğrencilerine ve öğretmenlerine de kolaylıklar diliyoruz

Matbaamızda
Lastik Mühür Ve
Cilt işleri Yapılır

Maddecilik ve Rüşvet

Baştarafı sayfa 1'de

rabalar odamıza kadar ge
liyor ama onu yakalıya-
mıyoruz; Özlemi içimizde
kalıyor. Büyükler aldır—
masa bile çocuklar isti—
yor gördüklerini.

Köşe dönücülük bir—
gün örneklerle gözümü—
zün önüne seriliyor. Ço-
ğu politikacı, sanki köşe dönmek için politikaya atılmış izlenimi veriyor. Gün geçmiyor ki politikacılarla ilgili tatsız bir olay konuşulmasın

Eğitim politikamız ise toplumcu olmaktan çok bireyci. Kapitalist düzenin bir tüketim toplumu oluşma yolunda hızla ilerliyoruz. Din ve milliyetçilik konusuna yönelmiş olanlar halka ilmi bir—
imde yaklaşamıyorlar. Özellikle din adamları o denli katı yaklaşıyorlar ki halk bir yerde ürkü—
yor onlardan.

Sonuçta şükretmesini de unutur olduk. Şükretmesini bilmeyen kimse, huzurunu da kaybeder. İstediği maddi olanakları elde edemeyince yasal olmayan yollardan onları sağlamaya yönelir. Bunun en kolay yollarından biri rüşvettir.

Görev yine milli eğitime, din adamlarına ve ulusçuluğu toplumculuğu anlatacak olan düşünür ve yazar takımına düşüyor. Toplumu bozan rüşvet'in üstesinden ancak gelemez çünkü.

Fulda Lastikleri
Yetkili Satıcısı
OSMAN YILDIRIM
Sağlam, Kaliteli Fulda Lastiklerinde Ödeme Kolaylığı Sağlıyor
Tel : 73805 Adres : Saha. Mah: Mektep Sok. No 20 Nizip

YARIŞMA

Lise öğrencileri arasında "özgür düşünme ve okuma" konusunda resim; "kültürel kalkınmada halk kütüphanelerinin rolü" konusunda kompozisyon yarışması düzenlenmiştir.

1 ye 500 bin TL.
2.ye 300 bin TL.
3 ye 200 bin TL.
ödül verilecektir.

Başvuru: Nizip İlçe Halk Kütüphanesi 15 Mart Akşamına Kadar.

sedef hastalığı

Baştarafı Sayfa 1'de

Yapılan araştırmada sedef hastalarının yüzde 15'ini çocukların oluşturduğunun belirtildiğini Haydar Şalan şöyle devam etti :

«Çocuklarda görülen bu oran çok yüksektir. Bunun sebebini araştırdığımızda ilkokul sonrası ailenin sıkıştırılmasıyla Anadolu Liseleri ve benzeri okullara çocuğun çok sıkı hazırlanmasından kaynaklandığını tesbit ettik.

«Çocuklarda sedef hastalığının sebebinin köklerine inilmeli Aile tarafından hastalığın belirtileri tedavi edilmek istenmiyor. Bu son derece yanlıştır. Bu tip hastalığa uğ kalananlar genellikle kişiliği uygun olanlardır. Bunun için çocuklarda sedef hastalığının tedavisi yapılırken cildiveci ve çocuk psikiyatristinin birlikte çalışması gerekir.»

Öğrenciler Dikkat

Kurumlara bağlı okullarda meslek liselerine giriş sınavlarına başvurular bugün sona eriyor.

Milli Eğitim Bakanlığınca bu yıl merkezi sistemle yapılacak sınavların tarihleri de şöyle:

Anadolu öğretmen liseleri 9 Nisan

Devlet Darüşşafaka Yatılı ve Parasızlık ülkesi sonu 10 Nisan

Ara sınıflar 24 Nisan

Ortaokul sonu 25 Ni-

san.

Fen Liseleri ve kurumlara bağlı Anadolu liseleri 2 Mayıs.

Anadolu liseleri 4 Mayıs

Meslek liseleri 5 Mayıs.

Bu yıldan itibaren öğrenci alan meslek liselerine giriş sınavları 29 Nisanda Ankara, İstanbul, İzmir, Mersin, Adana, Tarsus ve Denizli Anadolu liselerinde yapılacak.

Nizip'te Dolmuş

— Baştarafı Sayfa 1'de

Şarjlere çıkan dolmuşlarsa yolun bozukluğundan yakınıyorlar. Henüz asfaltlanmamış kısmın arabaları yıprattığı da göz önüne alınmalı

Zaten yolçalışmalarını sürdüren Belediyenin ön celikle bu kısmı asfaltlaması ulaşıma büyük kolaylık getirecektir.

Benzer uygulamaların diğer semtlere ulaşması sağlanırsa Niziplıler kuş kusuz sevinecekler ama hamazan dolayısıyla ak-

sayan dolmuş sefer halkı zor durumda mayı sürdürüyor. ile iftara yakın sa taşıt bulamayınca biraz geçmiş olan tandaş iyice geçik sine.

YİTİK

Nizip Nüfus M lığından almış old nüfus cüzdanımı k tim.

Hükümsüzdü

Haydar Özaslı

Gerekli Telefonla

Devlet Hastanesi	734
Sağlık Ocağı 1 nolu	711
Sağlık Ocağı 2 nolu	716
Verem Savaş Dispanseri	710
Yangın	03[illegible] ve 73808
Savcı	71066-710
Jandarma	710
Polis Acil Servisi	1
Polis	717
Trafik	734
PTT Arıza	0
PTT Santral	720
Şehirler ve Uluslararası Kayıt	0
Elektrik Arıza	726
Su Arıza	73900-27-
Belediye	739
Belediye Özel Kalem	719
Devlet Demir Yolları	711
Otogar	716
Turistik Otel	710
Gençlik ve Spor Md.	717
Ziraat Odası	732

HALKI AYDINLATMAK ONU YÖNETMEKTEN ÇOK DAHA ZORDUR

NİZİP

GÜNLÜK SİYASİ BAĞIMSIZ GAZETE

TEL: 71205

Kuruluş : Mart 1968 YIL : 24 Sayı 3646

13 MART 1993 Cumartesi

Fiatı 1500 TL

ANAVATAN PARTİSİ 1983

ANAP Genel Başkanı

Mesut Yılmaz Pazar Günü Antep'e Geliyor

Mesut Yılmaz Pazar günü saat 12.30 da Gaziantep'e gelecek. Sayın Yılmaz Maraş — Gaziantep yol çatında karşılanacak

ANAP Genel Başkanı Yılmaz'ı karşılama çalışmaları il ve ilçe örgütlerince hızla sürüyor.

ANAP Nizip ilçe Başkanı Yusuf Uygur'dan edinilen bilgiye göre Nizip'ten karşılamaya gidecek olanlar Pazar günü saat 9 da ANAP ilçe binası önünde toplanacaklar ve topluca Antep'e hareket edeceklerdir.

Devamı sayfa 4'de

Diyoruz ki:

****

H. Hüseyin İNCE

Nüfus Tartışması

Önceki gece televizyonun Açık Hatt programında nüfus planlaması konusu tartışıldı. Rehberlerin yönettiği oturuma Sayın Vehbi Koç, Ankara Büyükşehir Belediye Başkanı Murat Karayalçın ve Prof. Nevzat Yalçıntaş konuşmacı olarak katıldılar. Koç ve Karayalçın nüfus ya da aile planlamasından yanaydılar. Buna Yalçıntaş bu gibi çalışmalara karşı çıkıyordu.

Ana fikir fazla nüfus ile kalkınmanın zor olduğu şeklinde belirdi. Bundan dolayı nüfus planlaması yapılmalıydı. Nevzat Yalçıntaş ise nüfus planlamasının sakınca teşkil etmediğini ve Batılıların oyunu ya da telkini sonucu bu yola gidildiğini anıştırmak istedi.

Biz, daha önceleri de yazdık. Nüfus planlamasından, genel anlamda, yana değiliz. Türkiye toprakları daha çok nüfusu barındırabilir, besleyebilir. Kalkınma ya da gerileme nüfusla doğrudan ilişkili değildir. Kalkınma bireysellikten çok toplumsal düşünmeyi, bireylerin vurdumduruluğunu sevmeleri, gelecek kuşakları düşünmeleri ve bu inançlarla çalışmaları ile olasıdır. Hatta, toplumda olumsuz bilinç gelişirse, nüfus artışı bir yerde güç kaynağı olur.

Sözgelimi, Osmanlı İmparatorluğunun son dönemlerinde nüfus azdı. Ama çok geri ve zavallı durumdaydık. Cumhuriyetle birlikte bir hareketlenme oldu. Demenmaçlar söylenecek laşladık, «demirağlarla ördük anayurdu dört baştan» diye.

Nüfusun getirdiği elbet bir yük vardır. Çocuklar için yalnız okul ve öğretmeni düşünsek bile gelecek yükü tahmin

Devamı Sayfa 3'te

Sınav Başvuruları Uzatıldı

Kurumlara bağlı okullarla meslek liselerine giriş sınavlarına başvuruların 19 Mart'a kadar uzatıldı. Karar, bazı il merkezlerindeki okulların yoğun kış şartları ve grip salgını yüzünden tatil edilmesiyle kayıtlardaki aksamalar dolayısıyla a-

Devamı sayfa 4'de

Nevyork Times'den Almanya'ya Suçlama

Nevyorktaki dünya ticaret merkezinde iki hafta önce meydana gelen patlamayla ilgili soruşturma sürüyor.

Olaya yardımcı olduklarına gerekçesiyle tutuklananlardan Filistin doğumlu olan iki kişiye ge

Devamı sayfa 4'de

Madeni Küçük Sanatkarlar Başkanlarını Seçti

Nizip Küçük Sanatkarlar Odası Başkan ve Yönetim Kurulunu seçti. Önceki gün yapılan seçimlerde katılımın az olduğu bildiriliyor.

İki üyeli ile seçime katılan Hasan Kılıç ile Ramazan Kılıç rüşları çekişti. Ancak Hasan Kılıç, kullanılan 280 oyun 201'ini alarak 3 yıl içinde oda başkanı oldu.

Yönetim kurulu ise şu üyelerden oluştu. Hüseyin Taşdemir, Veli Karakaş, Mehmet Alpay, Halil Ertekin, Saadettin Kaya, M. Recep Avkan.

AGRO—GAP 93 Fuarı Gaziantep'te Düzenlenece

«Agro—GAP 93» Uluslararası Tarım Fuarı, bu yıl 14—16 Mayıs tarihleri arasında Gaziantep'te düzenlenecek.

Gaziantep Ticaret Odası Başkanı Mehmet Aslan, fuara yurt dışından da uzmanların katılacağını belirterek «İlki Şanlıurfa'da, ikincisi Adana'da düzenlenen ve özellikle tarımsal mekanizasyondaki gelişmeleri tanıtıma yönelik olan fuar, bölge tarımında modernizasyona vesile olacak önemli bir organizasyondur» dedi.

Aslan, GAP'ın tamamlanmasıyla bölgede 1.7 milyon hektar arazinin daha sulanacağını vurgulayarak, şöyle devam etti:

«Sulu arazi, daha çok üretim demektir. Üretimin artırılması ise, tüketimsel mekanizasyonun önemini ortaya çıkarmaktadır. Olayı bu açıdan değerlendirdiğimizde Agro—GAP 93 ve benzeri fuarların yararı daha iyi anlaşılmaktadır.»

Sigarasız Bir Dünya İmkansız Hale Geliyor

«Sigarasız bir dünya, dumansız bir çalışma or

tamı». Bütün dünya insanlarımızın özlemini dile getiren bu iki cümlenin gerçekleşebilme ihtimaline yazık ki her gün biraz daha imkansız hale geliyor. Bütün uyarılara rağmen sayıları sürekli artan sigara tiryakileri, kendilerini bekleyen tehlikelere karşı bilinçsizce hareket ediyorlar. Günde

Devamı Sayfa 2'de

NİZİP GAZETESİ

Sahibi
H. Hüseyin İnce

Yazı İşleri Müdürü
A. Füsun İnce

Basıldığı Yer :
DİRLİK MATBAASI

Belediye Sitesi No. 14
Telefon: 71205
NİZİP

ABONE ÜCRETİ
YILLIK
350.000 TL.
(KDV Dahil)

İLAN TARİFESİ

Resmi İlanlar tek sütun santimi 11.000 TL. Ma
keme İlanları tek sütün santimi 5.000 TL. Yö
Parti, Dernek, Şirket, Kooperatif Kongre ve To
zük İlanları, Teşekkür, Başsağlığı İlanı en uy
fiatlarla yayınlanır. Reklamlar pazarlığa tabi

BİR KONUGUMUZ VAR

Safiye Selma OĞUZ

Laiklik Demokrasi ve Uğur Mumcu

Kadın toplantısında Uğur Mumcu'nun öldürülmesi dolayısıyla işlenen Laiklik ve Demokrasi konusunu toplantıda bulunmayan Niziplilere kısaca özetlemek istiyorum. Her zaman güncel olan bu konuyu aradan zaman geçmiş olsa da tekrarlamakta yarar var kanısındayım.

Yurdumuzda uygulanan Laiklik geniş ölçüde din hürriyetine saygıyı getirir; Laikliğin, dinsizlik ve vicdanlara baskı değildir.

Laik devlette devletin siyasi yapısı, hükümet ve idarenin işleyişi, toplumun yaşayışını düzenleyen kanun ve kuralları dini prensipler değil, akıl mantık, ihtiyaç ve hayatın gerçekleri tayin eder. Laiklik bu yönü ile din ve devlet işlerinin ayrılmasıdır. Laik bir devlette eğitim kurumları din kurallarına göre düzenlemez. Din eğitimi ve öğrenimi kişilerin kendilerine bağlıdır.

Atatürkçü yoldan, laiklik ilkesinden eğitim birliğinden uzaklaşmak yükselme ve ilerlemeyi sona erdirir. Çağdaşlaşma, milli bütünlük, demokrasi ve özgürlük ancak laiklik ilkesine bağlı kalınarak sağlanabilir ve korunabilir.

Demokrasi şöyle tanımlanır. «Halkın halk tarafından, halk yararına yönetilmesidir. Halkın doğrudan doğruya yada temsilcileri aracılığıyla devlet yönetimine katılmasıdır.»

Demokrasi özgürlük bilincine ulaşmış ve bu bilinci korumaya kararlı uygar toplumların benimsediği bir yönetim şeklidir.

Atatürk demokrasi de yinini bugün bazı ülkelerde görüldüğü gibi asıl anlamından saptırılarak veya ona değişik içerikler yükleyerek değil tam tersine gerçek ve geleneksel anlamda, yani hürriyetçi siyasi demokrasiyi ifade etmek üzere kullanılmıştır. Atatürk bu konuda şöyle demektedir. «Demokrasi esas itibariyle siyasi mahiyettedir. Demokrasi bir sosyal yardım veya bir iktisadi teşkilat sistemi değildir.» Demokrasi ve cumhuriyet sözleri Atatürk tarafından sık ve eşanlamlı olarak kullanılmıştır. Demokratik rejim Atatürk idaresinin amacı olmuştur. Demokrasi, Laiklik ve Cumhuriyet bize Atatürkün kazandırdığı değerlerdir. Atatürkçülük bugünün şartlarına yarının için — den çıkan gözlerle bakabilmek demektir. Atatürkün bizlere kazandırdıkları değerleri ödünsüz koruyalım.

Atatürkçülük, Laiklik ve demokrasinin hatırlatılması elbette boşuna de

● Devamı Sayfa 4'de

Sigarasız Bir Dünya İmkansız

● Baştarafı Sayfa 1'de

paket sigara içen kişinin vücudunda ise 20 yılda 7 kg iş birikiyor.

Yeşilay arşivlerinden edinilen bilgiye göre, günde 1 paket sigara içilen evde yaşayan çocuklar— dan her biri 5 adet si gara içmiş gibi etkilenyor. Sigara tiryakileri— nin dörtte biri sigaradan ölürken, uyuşturucu ö— lümleri arasında da ilk sırayı yine sigara alıyor.

Öte yandan yine Ye— şilay verilerine göre, si gara içenlerin yüzde 15 — 33 arası daha az yeşilen gi— bu da başta beyin kalp olmak üzere bütün hayati organ tahrip edecek yavaş yavaş işe yaramaz ha— tiriyor.

TV'DE BUGÜN

1 PROĞRAM

07.58 Açılış
08.00 Çizgi Film
08.40 Çizgi Film
08.55 Çocuk Koroları

09.05 Çizgi Film
09.55 Çizgi Film
10.00 Haberler

10.10 Maytap
10.55 Dizi Film
11.10 Kamera Sizde
45.10 Dizi Film

13.00 Haberler
13.40 Sinema
15.00 Haberler
16.40 Hafta Sonu
16.45 Kültür Sohbetleri

17.00 Vitara Doğru
18.00 Haberler
18.45 Dizi Film

19.18 Yarışma
Evliliğe Doğru

20,00 Haberler ve Hava Durumu
20.40 Spor

21.15 Konser
22.00 Bir Ramazan Akşamı

22.00 Sinema
23.00 Dizi Film
00.00 Haberler
01.40 Bir Solist

01.35 Dizi Film
5.30 Konser
01.45 Sinema

03.10 Belgesel
04.07 Sahur Özel Prog—
05.30 Dizi Film
04.50 Toplu Müzik

2 PROĞRAM

09.58 Açılış
10.00 Çizgi Film

11.00 Devlet Konser Salonlarından
13.25 sirk
13.00 Belgesel
14.15 Dizi Film

14.55 Parantez
12.35 Dizi Film
16.00 Belgesel

17.35 Sinema
18.30 Sanat 2000
19.00 Akşam Bülteni

19.50 Tele Müzik
20.55 Dizi Film
21.25 Belgesel
22.00 Gece Bülteni

23.25 Müzik
00.30 Sinema

İnterSTAR

07.00 Çizgi Film
07.50 Çizgi Film
08.15 Çizgi Film

09.05 Çizgi Film

09. 05 Çizgi Film
Scouby Do
Ninja Kaplumbağalar

09.35 Dizi Film
11.50 Star Dance
Youngstar Ga

13.15 Dizi Film
Simon ve Simon

14.30 Sinema

12.10 Dizi Film
Yenilmez Parker
12.50 Magazin

16.10Otomobil Tutkun
19.25 Dizi
Ajan 12

17.35 Dizi Film
Magazin
17.30 Şov Dünyası

19.30 InterSTAR Ha
21.25 Bir Cumartesi Eğlencesi
22.00 Haberler

22.45 Hop Terelelli
22,40 Sinema

23.40 InterSTAR Ha
23.20 Sinema
01.10 Dizi Film
Miami Vice

03.00 Dizi Film
03.30 Konser

04.10 Laf Lafı Açıyor
05.45 Çizgi Film
Marianne

06.40 Çizgi Film

06.35 Çizgi Film
Taş Devri

Uçak Seferleri

ANKARA/GAZİANTEP
KIŞ TARİFESİ

	Ankara kalkış Saat	Gaziantep varış Saat
Günler		
Pazartesi	15.25	16.35
Salı	15.25	16.35
Çarşamba	15.25	16.35
Perşembe	15.25	16.35
Cuma	15.25	16.35
Cumartesi	15.25	16.35
Pazar		

İSTANBUL / GAZİANTEP DİREK SEFERLER

	İstanbul kalkış Saat	Gaziantep varış Saat
Günler		
Salı	09.15	10.55
Perşembe	09.15	10.55

GAZİANTEP /ANKARA KIŞ TARİFESİ

	Gaziantep kalkış Saat	Ankara varış Saat
Günler		
Pazartesi	17.25	18.45
Salı	17.25	18.45
Çarşamba	17.25	18.45
Perşembe	17.25	18.45
Cuma	17.25	18.45
Cumartesi	17.25	18.45

GAZİANTEP /İSTANBUL DİREK SEFERLER

	Gaziantep kalkış Saat	İstanbul varış Saat
Günler		
Salı	11.45	13.30
Perşembe	11.45	13.30

TOROS

TOROS GÜBRE

Zirai İlaç Zirai Alet
ve Hibrit Tohum

Merkez: Saraç Yokuşu no:38
Şube: Buğday Pazarı no:5 NİZİP
TEL: 748 46
FAX: 710 01

Nüfus Tartışması

Baştarafı sayfa 1'de

edebiliriz. Ama gençleri mizi bir de inançlı, bilinçli ve toplum sevgisiyle dolu yetiştirirsek ne olur? İşte o zaman, çocuklar için harcadığımızın katbekat fazlasını geri alırız.

Ama, memur yatarsa, bilimadamı gözünü para yadikerse, işadamları devleti şu ya da bu şekilde soymaya çalışırlarsa, politikacılar da kol tuk merakını dışındaki bir konuyla ilgilenmez olurlarsa, nufus artsa da dursa da birşey değişmez. Ya yerimizde sayarız ya da öylesine yavaş ilerleriz ki, diger devletlerin arkalarına takılmak asagılıktan kurtulamayız. İşte size örnek: Futbol Milli Takımı Sanmarino ile berabere kaldı. Niye? Çünkü milli takımda oynamanın bu futbolcu için sereflerin en büyüğü olduğunun olduğunun bilincinde degiller de ondan.

Denebilir ki, nüfus artışı böyle devam edebilir mi sonuna kadar: er geç nüfus olanlamasına gidilecektir. Doğru. Ama yöntem, zorla ya da telkinle yapay olarak frenlemek olmamalı. Gençleri, anne - babaları, aile ve çocuk konusunda eğiteceksiniz. Neyin ne olduğunu onlara öğreteceksiniz. Çocuk yapmak istemiyenlere yardımcı olacaksınız. Mutlu ailenin oluşmasında devlette yol gösterici izlenceler hazırlıyacaksınız O zaman aile planlaması da, nüfus planlaması da kendiliginden olur.

Mutlu aileler, mutlu çocuklar, mutlu bir toplum oluşunca herkes sorumluluğunun bilincinde olacağı için gerekiyorsa nüfus artacak, gerekmiyorsa artış duracaktır.

BİZ KADINLAR

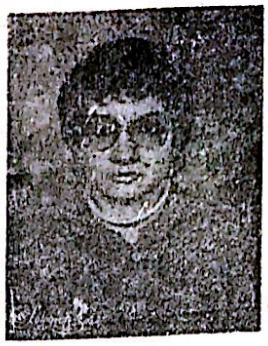

FÜSUN

İki Büyük Yanlışımız

Kadının çalışması veya çalışmaması tartışılırken hep ekonomik bağımsızlık yönünden hareket edilir. Elbet yaptığı için karşılığını almak, kendi kazandığını harcamak güzeldir. Ama bundan daha önemli olanı, kadının bir işe yaradığının farkına varmasıdır. Ailesine verdiği desteği, toplumuna yarttığı katkıyı görebilmesidir. Açık ki, kadın çalıştığı zaman maddi doyumun yanısıra bir de manevi doyum vardır. Her nedense bunun üzerinde durulmaz. Sonuçta eşinin kazancı iyiyse, kadın ya çalışmaz yeğler yada çalışırsa çoğu onu yadırgar. Oysa insan para kazanan makinadan önce duyguları olan bir varlıktır

Bu anlatımdan para değersiz bir araçtır yargısına varılmasın. Yaşam için zorunlu veya yaşamı kolaylaştıran bir araçtır para.

Gelelim aile planlaması konusuna. Burada gösterilen ölçü; önce ailenin maddi gücü isteği daha sonra da artan nüfusun devlete getireceği yük oluyor ilgi nedense nitelikli insan gücünden söz edilmiyor. Oysa nüfusun artışı nitelik yönünden kontrol edilebilse hukuktan — eğitime sağlıktan polise kadar devletin yapacağı yatırımlarda zorlayıcı artışlar sözkonusu olmaz. Bedenen ve ruhsal olarak sağlıklı bireyler devlete yük getirmez; tam tersine devleti güçlendirir.

Peki nitelikli insan nasıl yetişir?

İnsanı oluşturan iki etmen vardır: Birincisi kalıtsal yapı, ikincisi çevre.

Kalıtsal yapı ilerleyen bilim sonucu tahmin edilebilecek noktaya yaklaşırken, bu tahmini bireylerin kolayca yapabilmeleri için eğitilmeleri gerek.

Çevreyi ise önce aile ortamı oluşturur. Uyumlu evlilikler ruhsal sağlığı verinde bireylerin yetişmesini sağlarken uyumsuz evliliklerde çok üstün kalıtsal yapıya sahip olanlar bile dengelerini yitirebilirler.

İşte aile planlaması ve ya nüfus planlaması tartışmaları bu yönden yapılmalıdır kanımızca. Devlet, nitelikli bireyleri sağlayacak politikalar üretmeli ailere bu politikalar benimsetilmeye çalışılmalıdır. Kuru kuru artan nüfusa kaynaklar yetmez demek veya nüfusun artışı sıfırlanırsa problem çıkar tartışmaları yapmak konuya sağlıklı yaklaşımı önler

● Devamı Sayfa 4'de

Matbaamızda
Lastik Mühür Ve
Cilt işleri Yapılır

Mesut Yılmaz

Baştarafı sayfa 1'de

Sayın Mesut Yılmaz saat 12.30 da K. Maraş—Gaziantep yolçatında il ve ilçe teşkilatlarımca karşılanacak.

Sayın Yılmaz saat 14.30'da Kapalı Spor Salonunda halka hitap edecek. Daha sonra iftar yemeği yenecek.

Sayın Yusuf Uygur. «Bütün Niziplileri, partili partisiz karşılamaya davet ediyorum» diyerek Niziplilere çağrıda bulundu

Fulda Lastikleri

Yetkili Satıcısı

OSMAN YILDIRIM

Sağlam, Kaliteli Fulda Lastiklerinde Ödeme Kolaylığı Sağlıyor

Tel: 73805 Adres: Saha. Mah: Mektep Sok. No 20 Nizip

YARIŞMA

Lise öğrencileri arasında "özgür düşünme ve okuma" konusunda resim; "kültürel kalkınmada halk kütüphanelerinin rolü" konusunda kompozisyon yarışması düzenlenmiştir.

1'ye 500 bin TL.
2.ye 300 bin TL.
3'ye 200 bin TL.
ödül verilecektir.

Başvuru: Nizip İlçe Halk Kütüphanesi 15 Mart Akşamına Kadar.

Laiklik, Demokrasi

Baştarafı Sayfa 2'de

gil. Yalnızca Nizipte hanımlar toplantısının konusu da değil. Bütün Türkiye'de Atatürkçülük, laiklik ve demokrasinin anlatıldığı çeşitli toplantılar yapılıyor, paneller düzenleniyor.

Uğur Mumcu Atatürkçü, laik, demokratik, çağdaş büyük bir kalemdi. Dürüst, fikir namusu olan bir kişi ve gerçek bir vatan severdi. Okudu — dumda çok beğendiğimin şu sözleri hepimiz için:

«Bizimse, ülkemize sahip çıkalım. Türküyle kürdüyle çerkezi ve lazıyla bu cehenneme bu cennete sahip çıkalım. Akdenize bir kasrak bası gibi uzanan ve ipek tihaya benzeyen bu memleketi emperyalizmin, din, dil mezhep ve ırk ayrımlarıyla bölüp parçalamasına karşı koyalım.»

İki Büyük

Baştarafı sayfa 3'te

Bireyler tedence ve ruhça sağlıksızsa sayıları çok olmasa bile devlete mutlaka yük getirir. Oysa tersi durumda çok nüfusun özellikle Türkiye'nin konumu düşünüldüğünde zararı değil yararı vardır.

Evet ailelerin bireysel özgürlükleri vardır. Ama bütün halinde ulusun çıkarı ailelerin özgürlüğünden önce gelir. Kalıtsal hastalık taşıyıcısı bir ailenin özgürdür istediği kadar çocuk yapabilir anlayışıyla serbest bırakmamız nasıl yanlışsa kalıtsal olarak sağlıklı ve uyumlu bir aileyi de çocuğa özendirmemek övülecek yanlıştır.

Bizim kanımızca kadının çalışması konusuna yaklaşımımız gibi aile planlaması konusuna da yaklaşımımız oldukça hatalıdır.

Nizipspor Hatayspor'la Karşılaşıyor

Nizipspor bu hafta lider Hatayspor'la karşılaşacak. Bir Pazar günü saat 13'te Nizip Stadında oynanacak. Niziplilerin futbolcuları bu maçtan 3 puan bekliyor.

Antrenör Cengiz Tomaç, «Bu hafta kendi sahamızda lider Hatayspor'la karşılaşacağız. Çok güzel bir karşılaşma olacak ama bu maçtan 3 puan hedefliyoruz. Çünkü fikrim tam rayına oturdu aksaklıklarımızı atlat — tık. Bütün futbolcular çok hırslı. Ligin ikinci devresinde boşyere iki puan kaybettik. İskenderiyespor maçında hiç yoktan puanlar kaybettik. Bundan sonra puan kaybetmeye tahammülümüz yok» dedi.

Niziplspor'un golcüsü Cafer ise, «Bu maçta olan gücümüzle canla başla mücadele edeceğiz. En az 1 puan bekliyorum» şeklinde konuştu.

Nevyork Times'den

Baştarafı Sayfa 1'de

yıl için de Avrupa'daki bankalardan 8 bin dolar geldiği belirlendi.

Nevyork Times Gazetesinin haberine göre Almanya'dan 5500 ve 2500 dolarlık iki ayrı ödeme yapıldı. Gazete 10 bin dolların üzerindeki para transferlerinin devlete bildirilmesinin zorunluluğunu bildirerek bu meblağın altında başka ödemeler de yapılmış olacağını kaydetti.

Nevyork Times Almanya'nın Ortadoğu'daki rör örgütlerinin merkez durumunda olduğuna kati çekti.

SINAV

Baştarafı sayfa 1'de

lındı.

Milli Eğitim Bakanlığınca bu yıl merkezi sistemle yapılacak sınavların tarihleri ise değişmedi.

Gerekli Telefonlar

Devlet Hastanesi	75400
Sağlık Ocağı 1 nolu	71155
Sağlık Ocağı 2 nolu	71653
Verem Savaş Dispanseri	71091
Yangın	0850 ve 73900-43
Savcı	71066-71068
Jandarma	71056
Polis Acil Servisi	155
Polis	71708
Trafik	75474
PTT Arıza	031
PTT Santral	72000
Şehirler ve Uluslararası Kayıt	051
Elektrik Arıza	72627
Su Arıza	73900-27-42
Belediye	73900
Belediye Özel Kalem	71926
Devlet Demir Yolları	71172
Otogar	71689
Turistik Otel	71684
Gençlik ve Spor Md.	71789
Ziraat Odası	71267

HALKI AYDINLATMAK ONU YÖNETMEKTEN ÇOK DAHA ZORDUR

NİZİP

GÜNLÜK SİYASİ BAĞIMSIZ GAZETE

TEL: 71205 Kuruluş : Mart 1968 YIL : 24 Sayı 3647 Fiatı 1500 TL

15 MART 1993 Pazartesi

Nizip Belediyesinin Üçüncü Kültür ve Sanat Günleri

Nizip Belediyesinin ... gün re başlattığı kültür ... haftasının bu yıl üçüncü sü gerçekleştirilecek. 1— ... ta Nisan tarihleri arasın da kutlanacak hafta do layısıyla üç dalda yarışma düzenlediği bildirildi.

Resim, Şiir ve Kom— pozisyonda yapılacak ya rışmaların bu yıl daha kap samlı olacak.

Geçen yıllardan ha— tırlanacağı gibi yarış — malarla yaş sınır olma yışı çeşitli eleştirilere ne den olmuştu. Bu yıl bil— dirildiğine göre resim ve

Devamı Sayfa 4'de

BİZ KADINLAR

FÜSUN

Tüketiciyi Koruma Günü

Toplum içinde görev ... er paylaşılır. Bazı alan— ... arda üretici olsak bile ... aha çok alanda tüketici ... iz hepimiz Tüketici, baş ... asının ürettiğini satın ... lıp kullanan kişidir.

... ünkü kullanacağı malın ... edelini öder.

Peki ödediği bedel ... er zaman yerini bulur ... u?

Alınan mal, verilen ... aranın karşılığı mıdır?

Malların çeşitliliği dü ... ünülünce tüketici konu ... undaki bireyin seçme ... eki güçlüğü karşımıza ... kar. Yiyeceğinden ... -gi ... reğini ev eşyasından ... ıpı malzemesine dek ... r ürünü teker teker bi ... v olarak denetlemenin ... lçlüğü açıktır. Buna bir ... günlük yaşamın yo— ... nluğunu katarsanız se ... min zorluğu daha belir ... olarak görünür.

Bizi aldatılmadan koru ... yacak verdiğimiz para— ... nın karşılığını aldıracak sistem ülkemizde var — dır. Bugün ürünlerin çok çoğunda gördüğümüz T— SE işareti hem seçimi— mizde kolaylık sağlar ... em de verdiğimizin kar şılığını alırız

Dayanıklı tüketim maddelerini alırken bi— raz daha dikkatli davra nırız .Gerçi onlarda da yanılgılarımız, aldanma larımız olur ve bunun be delini yüksek faturalar halinde öderiz. Ama ö— zellikle paketlenmiş yiye cek maddelerinin giderek yaygınlaştığı günümüzde sağlığımızla doğrudan ba ğıntılı olan yiyecek konu su önem kazanıyor. Te— mizliğine, içerdiğidi mad delere ve kullanım süresi ne iyice güvenerek satın almamız gereken yiye—

Devamı Sayfa 3'te

Son Yağışlar Yüz Güldürdü

Şubat Ayında 72, Mart Ayında 34 mm Yağış Oldu

Nizip çiftçisi son ya — gışlarla mahsulünü ge— niş çapta güvenceye al— dı. 12 Mart itibariyle mevsimlik yağış toplamı geçen yılın yağış topla— mını geçti.

Yağışların bu yıl daha çok Şubat ve Mart ayla rında düşmesi çok yarar lı oldu. Çünkü havalar ısınmaya başladı Tomur cuklar kabardı, ekinler sürmeye başladı. Bu dö nemde yağan yağmur sonbahar ve kış ayların da olan yağışlardan çok daha yararlı oluyor.

Eskiler «Mart yağar, Mayıs övünür» derlerdi. Açıkcası, Martta yağış o

Devamı sayfa 4'de

Çocuklarıyla Fırat'ta İntihar Etti

Jandarmadan edinilen bilgiye göre, Cuma günü saat 12 sularında bir ka dın 2 çocuğuyla Fırat'a girerek intihar etti

Öğrenildiğine göre bir kadın 2 çocuğuyla inti—

Devamı Sayfa 4'de

Avusturya ile Transit Geçiş Kotası İmzalandı

Türk kara taşımacıla rının Avusturya'dan t— ransit geçiş kotası artti rıldı. Böylece halen yıllık 15.000 olan transit geçiş lerde 6 - - 7 bin ek kapa site sağlandı

Konuya ilişkin proto kol Ulaştırma Bakanı Ya şar Topçu'yla Avusturya Kamu ekonomisi ve Ulaş tırma Bakanı tarafından

Devamı sayfa 4'de

Rusya'da Başkanlık Sistemi İsteniyor

Rusya Cumhurbaşka nı Boris Yeltsin ülkede Başkanlık rejimi uygulaması konusunda 25 Ni— san'da halk oylamasına gidilmesini halk temsil— cileri kongresinde res— men önerdi.

Yeltsin öneriyi, halk temsilcileri kongresine yardımcısı aracılığıyla sundu. Rusyada yaşanta

Devamı Sayfa 2'de

Gıda İmalatçılarına Eğitim Semineri

Gaziantep Sağlık Mü— dür Vekili Dr. Mustafa Köroğlu, su ve gıdalarla bulaşan ve ishale seyre derek epidemilere neden olan tifo, paratifo ve di— zanteri gibi bulaşıcı hasta lıklara karşı gıda mad— desi üreten ve satanlara eğitim semineri verilece ğini söyledi.

Gaziantep'in gıda mad deleri üretiminde büyük bir potansiyele sahip ol— duğunu ve çevre illerin de gıda ihtiyacının karşı

Devamı Sayfa 2'de

53 Bin Sığıra Aşı Yapılacak

Gaziantep'te 52 bin 885 baş sığır, sığır veba sına karşı aşılanacak.

Tarım il Müdürü Ö— mer Özaslan, tüm yerle— şim birimlerinin taran dığını ev aşılama çalış— malarının başladığını söy ledi. Aşılamanın 30 Ha—

Devamı Sayfa 2'de

Sahibi .
H. Hüseyin İnce

Yazı İşleri Müdürü
A. Füsun İnce

Basıldığı Yer :
DİRLİK MATBAASI

Belediye Sitesi No. 14
Telefon: 71205
N İ Z İ P

ABONE ÜCRETİ
YILLIK
350.000 TL.
(KDV Dahil)

İLAN TARİFESİ
Resmi İlanlar tek sütün santimi 11.000 TL. Ma
keme İlanları tek sütün santimi 5.000 TL. Ye
Parti, Dernek, Şirket, Kooperatif Kongre ve Ta
zük İlanları, Teşekkür, Başsağlığı İlanı en uyg
fiatlarla yayınlanır. Reklamlar pazarlığa tabi

Gıda İmalatçılarına Eğitim Semineri

Baştarafı sayfa 1'de

landığını belirten Dr. Köroğlu, şöyle dedi

«Bölge gıda ticaretinin merkezi durumundaki Gaziantep yaklaşan Ramazan Bayramı nedeniyle çevre illerin yoğun gıda talebi ile karşı karşıya kalıyor. Artan talepte beraber, gıda kirlenmesinden kaynaklanan sağlık sorunlarını azaltmak ve tüketicileri zararlı katkı maddelerinden korumak için gerekli sağlık önlemlerini almaya çalışıyoruz. Bu amaçla önümüzdeki günlerde şeker imalatçılarına eğitim semineri vereceğiz. Daha sonra belirli tarihlerde gıda maddesi üreten ve satan diğer esnaf gruplarını eğiteceğiz.»

Rusya'da Başkanlık Sistemi

Baştarafı sayfa 1'de

ve yürütme arasındaki güç mücadelesinin doruğa ulaştığı olağanüstü toplantıyı önce dönemek üzere terkeden Yeltsin'in önerisi büyük tepki aldı.

Kongre Başkanı halk oylamasına gidildiği takdirde ülkenin bölünebileceği yolunda kongreyi uyardı.

Sönmez Elektrik

Toptan, Perakende inşaat ve Sanayi Elektrik Malzemesi Telefon Makinası, Aksesuar Posta Kutusu, Ticareti

Mehmet Karakaya

Bol Çeşit Uygun Fiat

TLF: 744 22 PTT Cad. Belediye Sokak No 1-A — Nizip

53 Bin Sığıra Aşı

Baştarafı sayfa 1'de

zirana kadar tamamlanabileceğini belirten Özaslan şöyle dedi:

«Geçtiğiniz yıl ortaya çıkan veba hastalığının meydana getirdiği tahribat gözönüne alınarak bu yıl uygulanacak aşılama sırasında yetiştiricilerimizin daha hassas davranması, aşı ekiplerine gerekli kolaylığı göstermesi gerekmektedir. Koruyucu amaçla şubat aşılama bütün köy yaş sınırı olmaksızın tüm büyükbaş hayvanlara uygulanacaktır.

TV'DE BUGÜN

1 PROĞRAM

06.45 yayçep
07.00 Gün Başlıyor
08.00 Haberler
8.10 Gün Başlıyor
10.30 Çizgi Film
10.20 Arkası Yarın Ölümün Eşiğinde
11.00 Türk Mutfağı
11.05 Kadın Saati
11.35 Müzikli Dakikalar
11.25 Arkası Yarın Telefondaki Ses
12.35 Toplu Müzik Programı
13.15 Arkası Yarın
14.00 Dizi Film
13.40 Heygidi günler
15.10 Arkası Yarın Kirli Yüz
16.00 Çocuk Kuşağı
17.00 Hitara Doğru
18.00 Haberler
18.45 Dizi Film
19.18 Yarışma Evliliğe Doğru
20.00 Haberler ve Hava Durumu
20.40 Spor
21.15 Konser
22.00 Bir Ramazan Akşamı,
22.00 Sinema
23.00 Dizi Film
00.00 Haberler
01.40 Bir Solist
01.35 Dizi Film
0.130 Konser
01.45 Sinema
04.50 Toplu Müzik
05.30 Dizi Film
03.10 Belgesel
04.0? Sahne: Özel Prog—

2 PROĞRAM

09.58 Açılış
10.00 Çizgi Film
11.00 Devlet Konser Salonlarından
13.25 sirk
13.00 Belgesel
14.15 Dizi Film
14.55 Parantez
12.35 Dizi Film
16.00 Belgesel
17.35 Sinema
18.30 Sanat 2000
19.00 Akşam Bülteni
19.50 Tele Müzik
20.55 Dizi Film
21.25 Belgesel
22.00 Gece Bülteni
23.25 Müzik
00.30 Sinema

GAP

11.58 Açılış ve Program
12.00 Çizgi Film
12.06 Çizgi Film
13.00 Dizi Film
14.00 Haberler ve Hava Durumu
14.00 Sinema
14.05 Belgesel
16.30 Gide Gide GAP
17.45 TV 2'ye Geçiş

İnterSTAR

08.00 İyi Günler Türkiye
09.30 Dizi Film Emperatriz
10.15 Dizi Film Santa Barbara
12.30 Inter STAR Ha
12.30 Dizi Film San Fransisko Sokak
13.50 Arkası Yarın Sevgi Işığı
14.1g Arkası Yarın Başka Bir Dün
15.30 Çizgi Film
16.40 Çizgi Film Taş Devri
16.00 Çizgi Film
16.25 Dizi Film Patron Kim
17.00 InterSTAR Ha
17.15 Çizgi Film Cesur ve Güzel
İşler Tıkırında
18.00 Ayna Ayna
19.30 Ana Haber Bülte Turnike
20.40 Avrupa'da Futbo
22.40 Sinema
23.40 InterSTAR Ha
23.40 Orhan Boranlı Dakikalar
02.10 Sinema
05.45 Çizgi Film Marianne
06.35 Çizgi Film Taş Devri
09. 05 Çizgi Film Scooby Do
06.40 Çizgi Film Ninja Kaplumbağa

Uçak Seferleri

ANKARA/GAZİANTEP
KIŞ TARİFESİ

Günler	Ankara kalkış Saat	Gaziantep varış Saat
Pazartesi	15.25	16.35
Salı	15.25	16.35
Çarşamba	15.25	16.35
Perşembe	15.25	16.35
Cuma	15.25	16.35
Cumartesi	15.25	16.35
Pazar	15.25	16.35

İSTANBUL / GAZİANTEP DİREK SEFERLER

Günler	İstanbul kalkış Saat	Gaziantep varış Saat
Salı	09.15	10.55
Perşembe	09.15	10.55

GAZİANTEP /ANKARA KIŞ TARİFESİ

Günler	Gaziantep kalkış Saat	Ankara varış Saat
Pazartesi	17.25	18.45
Salı	17.25	18.45
Çarşamba	17.25	18.45
Perşembe	17.25	18.45
Cuma	17.25	18.45
Cumartesi	17.25	18.45

GAZİANTEP /İSTANBUL DİREK SEFERLER

Günler	Gaziantep kalkış Saat	İstanbul varış Saat
Salı	11.45	13.30
Perşembe	11.45	13.30

TOROS

TOROS GÜBRE

Zirai İlaç Zirai Alet
ve Hibrit Tohum

Merkez: Saraç Yokuşu no:38
Şube: Buğday Pazarı no:5 NİZİP
TEL: 748 46
FAX: 710 01

Tüketiciyi

● Baştarafı Sayfa 1'de

cekler mutlaka TSE işaretini taşımalıdır.

Yazık ki piyasada hâlâ ne olduğu belirsiz pek çok yiyecek var. Çocukların sıkça tükettiği çikolata, şekerleme, biskuvi vb. ürünlerde özen göstersek bile TSE'li ürünleri bulmakta zorlanıyoruz. Bu zorluk halkta tüketici bilinci kayıtsızlığı yaratıyor. Israrlı tüketicinin oluşmaması nedeniyle TSE belgeli ürünler artmış olsa, satıcılar bunları getirmeye yönelir—ken, üretici firmalar da mallarını kalite kontrolünden geçirmek zorunda kalacaklardır.

Toplum değişiyor. Giderek tüketici de bilinçleniyor. Yalnız bu bilinçlenme bölgeler arasında önemli ölçüde büyük farklar gösteriyor ki aklın alacağı gibi değil.

Nizip'de, yazık ki tüketici açısından bakıldığı zaman, bir hayli gerilerdeyiz.

Satıcıların neredeyse tümü tüketiciyi seçmez kabul ettiklerinden olsa gerek ürünü Nizip'te aldığımız zaman kalite farkını görüyorsunuz. Aldığınız biskuvi hamur hamur kokarken çoraplar üç yıkamada dağılıveriyor. Yaygın bir deyimle «suyuz etin suyuna» benziyor ürünler. Üstelik çeşitlilik olmadığı, belli tekeller piyasayı kapladığı için de dilediğiniz ürünü bulamıyorsunuz.

Nizip'te tüketiciyi bilinçlendirmek konusu bir an önce ele alınmalıdır. Değil mal seçmede, paketlemede bile Nizip çuvallara bağımlılığı sürdürüyor. Vatandaş satın aldığı malı paketlemeyip çuvallara doldurmayı değildikçe, satıcılar doğal olarak kendilerine en çok kâr bırakan ürünün satışını yapacaklardır.

Verdiğimizin karşılığını alabilmemiz ürünlerdeki TSE damgasına bağlıdır. Tüketiciyi koruyacak olan yılda bir gün tüketiciyi koruma günü değil, her gün her saat arayacağı TSE'dir.

TOMURCUK

Edebiyat Sanat Köşesi

Abdülkadir BAKIRCI

Tasavvuf Edebiyatı (5)
«Vahdet—i Vücut» Düşüncesi

Ruha vücut sevgisi ilahi alemde verilmişti. Ruh vücuda varmak için geçtiği zorlu sırat'ı onun sevkiyle geçmiştir. Allah kendisinden ayrı değildir. Yola onun emriyle çıkmıştır. Bir vücutta renk ve şekil almanın, bir tende güzelleşmenin, nihayet bir vücuda sahip olmanın bazını da onun emriyle tatmıştır.

Ruhun asıl hedefi tekrar Tanrı'ya dönmektir. Bütünü şöyle dursun, onun herhangi bir vücutta ışıldayan bir zerresine karşı duyulan büyük aşkın sırrı da budur. Nitekim ilahi kudret kulunu yanlış yolda bırakmaz. Mevlana Celaleddin-i Rumi Divan-ı Kebir adlı eserindeki bir şiirinde bunu şöyle ifade eder.

«Kerameti seni aşağı bir halden yüksek bir hale getirmesidir. Sen oradan buraya sefer eder, bilgisizlikten akıla, ölülükten diriliğe gelirsin. Meselâ: önce toprak ve cansızdın. Seni nebat âlemine getirdi. Nebat âleminden pırıltaşmış kan alemine yolculuk ettin. Buradan hayvanlık âlemine, hayvanlıktan da insanlık alemine yürüdün işte keramet budur.

«Topraktın, gönül oldun bilgisizden uslandın. Seni böyle çekip getiren, yine gene oraya götürüyü»

Ruhun tekrar geldiği yere yönelme isteği (Allah aşkı) doğrultusunda, mutlak varlığa (Tanrıya) kavuşma merhalesi de çetin ve meşakatlidir.

Büyük şair Fuzuli'nin

Yarab bela—yı aşk ile kıl aşina beni
Bir dem bela—yı aşktaneime cüda beni

(Allahım beni senin aşk derdinle tanıştırarak sana kavuşmam için aşk olmamı sağla ve bir an olsun bu aşk ezziyetlerinden beni ayırma.)

Az eyleme inayetini ehl—i dertten
Yani ki çok belalara kıl müptela beni

(Tanrım, dert çekenden yardımını esirgeme ki eziyetlere, aşk ıztıraplarıyla karşı karşıya getir tutma. Yani beni, sana kavuşma aşamasında.)

Öyle zaif kıl tenimi fırkatinde kim
Vaslına mümkün ola yetişmek saba beni

(Ayrılık zamanında sana kavuşabilmem için vücudumu o kadar zayıf kıl ki sabalı vakti hafif esen sabah yeli beni bir yaprak gibi uçurarak sana kavuşturun.)

Matbaamızda
Lastik Mühür Ve
Cilt işleri Yapılır

Nizip Belediyesinin

● Baştarafı Sayfa 1'de

şerle üçer grup, kompozisyon da iki grup halinde yarışılacak. Yine verilen bilgide resim ve şiirde konu sınırlaması yok. Kompozisyon konusu ise «Laiklik» olarak belirtildi.

Yarışma başvuruları 1 Nisan 1993 günü saat 17.00 de bitiyor. Ödüller ise 10 Nisan 1993 günü saat 20.00 de verilecek.

Nizip Belediyesinden bildirildiğine göre, resim ve şiir yarışmasındaki gruplamalar şöyle

11 yaş altı
11 - 18 yaş üstü
18 yaş üstü

Kompozisyon yarışmasındaki gruplama ise :
18 yaş altı
18 yaş üstü

Ayrıca eser sınırlaması şöyle olarak belirlenmiş.

Verilecek ödüller :

Birincilere	1.000.000 TL.
İkincilere	750.000 TL.
Üçüncülere	500.000 TL.

Yarışmacılar hangi dalda katılmış olurlarsa olsunlar, eserlerinin arka yüzüne ad — soyad adres ve telefonlarını yazıp Nizip Belediyesi Halkla İlişkiler Bürosuna teslim edecekler. Bundan sonra eserlerin yayın ve kullanım hakkı Nizip Belediyesine ait olacak.

Yarışmaya katılacak tüm Niziplilere şimdiden başarılar dileriz. Kültür Haftalarının geleneksel leşmesi dileğimiz.

Fulda Lastikleri

Yetkili Satıcısı

OSMAN YILDIRIM

Sağlam, Kaliteli Fulda Lastiklerinde Ödeme Kolaylığı Sağlıyor

Tel : 73805 Adres : Saha. Mah: Mektep Sok. No 20 Nizip

YARIŞMA

Bugün Son Gün

Lise öğrencileri arasında "özgür düşünme ve okuma" konusunda resim; "kültürel kalkınmada halk kütüphanelerinin rolü" konusunda kompozisyon yarışması düzenlenmiştir.

1.ye 500 bin TL.
2.ye 300 bin TL.
3.ye 200 bin TL.
ödül verilecektir.

Başvuru: Nizip İlçe Halk Kütüphanesi

Son Yağışlar Yüz Güldürdü

Baştarafı sayfa 1'de

lursa Mayıs'da ürün iyi olur ve kendini gösterir anlamındadır. Şubat ve Mart aylarında toplam yağış 106 mm oldu ki bu yağışlar altın değerindedir.

Kaç yıldan beri Nizip ve çevresine olan yağış eksikliği çiftçileri zor durumda bırakmıştı. Eğer Nizip önümüzdeki günlerde bir yağış daha alabilirse tarım ürünlerinin verimi daha da artacak ve çiftçi rahatlıya çıkar.

Çocuklarıyla Fırat'ta İntihar Etti

● Baştarafı Sayfa 1'de

çocuğu olduğu anlaşılan Çocukların sarıyköylü olmadıkları belirlendi, cak kimlikleri belirlenmedi..

Kimlik belirlemek için Birecik ve Nizip Belediyesi hoparlörlerinden duyuru yapıldı. Kimlik tesbiti çalışmaları sürdürülüyor.

Avusturya ile Transit

● Baştarafı Sayfa 1'de

Ankara'da imzalandı.

Ulaştırma Bakanı Yaşar Topcu Türkiye ile Avusturya arasında uzun zamandır dondurulmuş olan kara yolu ulaşımı ve transit geçitlerin bu protokolle canlandırılması imkanın elde edildiğini bildirdi.

Avusturya'dan transit karayolu geçişlerinin 1986 dan bu yana tıkalı olduğunu kaydeden Topcu, Yugoslavyadaki durumun da bunu olumsuz et kilediğini belirtti.

Avusturya Kamu Ekonomisi ve Ulaştırma Bakanı da Türk kara taşımacılarının Avrupa'ya daha kolay ulaşmaları için gereken desteği sağlayacaklarını belirtti. İki ülke de sağlanan ekonomik gelişme ve demokratik istikrarada değinen konuk bakan, yeni Avrupa oluşumundaki ikili ilişkinin işbirliğinin önemini şöyle kaydetti

Gerekli Telefonlar

Devlet Hastanesi	75400
Sağlık Ocağı 1 nolu	71155
Sağlık Ocağı 2 nolu	71653
Verem Savaş Dispanseri	71091
Yangın	050 ve 73900-43
Savcı	71066-71068
Jandarma	71056
Polis Acil Servisi	155
Polis	71703
Trafik	75474
PTT Arıza	021
PTT Santral	72000
Şehirler ve Uluslararası Kayıt	051
Elektrik Arıza	72627
Su Arıza	73900-27-42
Belediye	73900
Belediye Özel Kalem	71926
Devlet Demir Yolları	71173
Otogar	71683
Turistik Otel	71684
Gençlik ve Spor Md.	71739
Ziraat Odası	71237

HALKI AYDINLATMAK ONU YÖNETMEKTEN ÇOK DAHA ZORDUR

NİZİP

GÜNLÜK SİYASİ BAĞIMSIZ GAZETE

TEL: 71205

Kuruluş : Mart 1968 YIL : 24 Sayı 3648

16 MART 1993 SALI

Fiatı 1500 TL

Hırsızlar Kol Geziyor

Pazar günü sabaha karşı saat 2-3 sularında bir dizi hırsızlık girişimi oldu ve birçok büro, sabunhane ve mağaza açıldı

Açılan işyerlerinin kapı anahtarlarının kırılarak içeri girildiği öğrenildi.

Belirlediğimiz işyerleri Mehmet Doktoroğlu Mustafa Ezici, Seyit Ba

Devamı sayfa 4'de

Diyoruz ki:

****

H. Hüseyin İNCE

Saygısızlık mı Sorumsuzluk mu?

Kaç gün önce Mersin'e gitmek gerekti. Pazar günü de dönecektik Ve dönmek. Ama dönüş öyküsünü anlatmak istiyoruz. Çünkü. Türkiye'nin acı gerçeğini bu yolculuk bir kez daha gösterdi.

Mersin'den 11.15 te kalkacak Ben Otobüs İşletmesinden bilet aldık. Nizip'e kadar gidip gitmediğini sorduk. «Bu otobüs Nizip'in içine kadar gider. Saat 17 de Nizip'te olursunuz» dedi bilet satıcısı

Verilen saat geldi Ama hareket eden yok. Şöfüre niye hareket etmediğimizi sorduk. «Yolcu az birkaç kişiyiz kalkamayız» karşılığını verdi. İyi de. işletme ciddiyetle bağdaşmaz dedik. Bu kez «12-15 de kalkarız» karşılığını verdiler.

Antep'e geldiğimizde, «Bu otobüs Ankara'ya gidecek. Sizi başka bir vasıta ile yollayacağız» dediler. Saat 17.'de vasıta geleceğini beklerken bekleme salonunda oturmamızı söylediler. Saat 16-17 Yarım saat bekleme mizi söylüyorlar. Neyse dedik.

Saat 17'ye yaklaştı. ses seda yok. Bizi bindirmesini söyledikleri hamala sordum. Nizip seyahatla göndereceklerini ancak otobüsün henüz gelmediğini belirtti. Arkadaşından da «işte şurası. 5 bin liraya gidiyor. Alın 5 bin lirayı, gelince bir ersiniz. Sonra biz unuturuz burda kalırsınız» diyerek parayı elimize tutuşturdu.

Nizip seyahatın yazıhanesine gittim. Saat 17-de otobüsün geleceğini söyledi. Vitrinde de «Her gün saat 17'de Nizip'e otobüs var» gibilerden bir levha komuştu.

Benimle birlikte bekleyen bir de genç hanım öğretmen vardı Kızcağız çaresiz bekliyordu. Aradık 1992'de Nizip'e gelmiş. Bir tarafı bir bilmiyor. «Iftara yetişebile —

● Devamı Sayfa 2'de

Nizip Halk Kütüphanesi Daha Geniş Bir Yere Taşınıyor

Önceleri eski Kaymakam evinde hizmet veren Halk Kütüphanesi, 1992 nin sonuna yaklaşırken Eski Ortaokul Caddesine taşınmıştı. Yeni yeri 220 metre kareydi Ayın binasına hemen kütüphane bitişiğindeki kullanılan 500 metre kare mobilya deposu olarak rehk yer boşalınca, Kütüphane Müdürü Serap Sayın'ın istegiyle bu yer kendilerine verildi. Kültür Bakanlığı Kütüphaneler Genel Müdürlüğü de bu değişimi onaylayınca taşınma çalışmaları başladı.

Kütüphanenin tatil günü olan Pazartesi gecesi hızlı bir çalışmayla kitaplar yeni yere taşındı

Kütüphanenin daha geniş yere geçmesine olanak veren Genel Müdür Büşra burada kullanılmak üzere eşya verdiğini de bildirdi.

Dün sabah gelen eşyalar şöyle Büyükler için 50 sandalye ve 10 masa küçükler için 3 masa ve sandalyeleri, ki—

Devamı Sayfa 3'te

Çin'de Serbest Piyasa Ekonomisi İsteniyor

Çin Halk Cumhuriyeti Başkanı serbest piyasa ekonimisine geçişin hızlandırılacağını ancak siyasi reform yapmayı düşünmediklerini bildirdi

Parlamento niteliğindeki ulusal Halk Kongresinde konuşan Çin Başbakanı, ekonomik reformların ve kalkınmanın en önemli hedefleri olduğunu ve gelecek üç yıl içinde kalkınma hızının yüzde 8 — 9 olarak öngördüklerini belirtti.

Başbakan kamu işyerlerinde çalışanların sayısının 3 yıl içinde 1/4 oranında azaltılacağını, kü-

● Devamı Sayfa 2'de

Aramızdan Ayrılanlar

Gülsüm Öztekin
Münire Erdal k
Mustafa Keskin
Hüseyin Keskin
Sait Canakesen
Ayşe Baysüz
Kadir Yükçeken
Cemil Kılıç
Fatma Kuyucu
Hüseyin Çelik
Yalçın Kara
Abdullah Acar
İslim Bozkurt
Süleyman Yıldız
Hanev Ateş
Mahmut Elibol
Yusuf Bozkurt
Mehmet Zurnacı
Faruk Yılancıoğlu
Halil İnce

Bıçakla Yaralama Ölüm Getirdi

Geçtiğimiz Pazar günü Magaracık köyü civarında 30 - 35 yaşların da bir adam bıçakla öldürüldü.

Edinilen bilgiye göre çevrede, tarlada çalışanlar vardı. Bir kaç kişinin boğuştuğunu fark eden işçilerden biri kavgayı ayırmaya gitmek ister. İşveren durumunda olan kişi «bırak kendi işlerini kendileri görsün» diyerek izin vermez.

Bu arada Nizip Saha Mahallesinden olan Faruk Yılancıoğlu bıçakla karnından agır yaralanır. İş bununla kalmaz, yüzünü gözünü taşla parçalarlar.

Yaralının sesi. ikleme si gelmektedir. Ancak

Devamı sayfa 3'te

DKP, SHP'ye Katıldı

Demokratik Katılım

Devamı sayfa 4'de

Somali Uzlaşma Konferansı Toplandı

Somali'yi kaostan kurtarmayı ve çatışmaları sona erdirerek ülkenin siyasi geleceğini belirlemeyi amaçlayan Ulusal Uzlaşma Konferansı Etopya'nın başkenti Addisebaba da başladı.

● Devamı Sayfa 4'de

NİZİP GAZETESİ

Sahibi
H. Hüseyin İnce

Yazı İşleri Müdürü
A. Füsun İnce

Basıldığı Yer :
DİRLİK MATBAASI

Belediye Sitesi No. 14
Telefon: 71205
NİZİP

ABONE ÜCRETİ
YILLIK
350.000 TL.
(KDV Dahil)

İLAN TARİFESİ
Resmi İlanlar tek sütun santimi 11.000 TL. M... keme İlanları tek sütün santimi 5.000 TL. Y... Parti, Dernek, Şirket, Kooperatif Kongre ve T... zük İlanları, Teşekkür, Başsağlığı İlanı en uy... fiatlarla yayınlanır. Reklamlar pazarlığa tab...

Saygısızlık sorumsuzluk mu ?

— Baştarafı Sayfa 1'de

cek miyiz» diye soruyor görevliye.

Saat 17, vasıta yok; 17.30 yine yok, 18 yine yok. Nizip seyahatindeki görevliye, «Mademki düzenli değil, ne diye otobüs var diye tevha koydunuz. Onu görmeseydim, minibüs ya da taksi dolmuşa giderdim» dedim.. «Ne bakıyorsun ya aya. Ben sana gönderecek için garanti verdim mi?» demez mi.

Ben otobüs işletmesine sorumluya gidip durumu anlatım. Adamın aldırdığı yok. Hani özür bile dilemiyor. Ben otobüs lerinin fazla müşterisinin olmadığını o zaman anladım.

Vakit geçti. Gitsek, Nizip'e minibüs de bulamayız. Ogretmen hanım telaşlandı, Kimseyi tanımıyor. Korku yüzünden okunuyor Kızın yüzü

berden nadadı. Çünkü Nizip Seyahat gelmişti. Ama seyahat uzun sürmeyecek Nizip'e gitmiyecekmiş.

Çayıraşasının otobüsü gelecekmiş. Nizip'e gideceğini söylediler. Hadi onu da bekliyelim dedik. Ogretmen hanım bir içeri bir dışarı girip çıkıyor. Oturma salonuna girip Çayıraşası yeldi beyefendi dedi, ve eşyalarını taşımaya başladı.

Saat 18.15'de nihayet bindik Çayıraşası otobüsüne. Ogretmen kız şöyle bir gülumsedi. Hani korkuya atlatan insanlarda bir ferahlama olur ya, işte öyle.

Şimdi otobüs işletmelerinin bu tutumu açık gözlülük mü, saygısızlık mı, sorumsuzluk mu? İşte Türkiye'den bir kesit ve acı gerçeği .

Sağ olsun Çayıraşası otobüs işletmesi!

Sönmez Elektrik

Toptan, Perakende inşaat ve Sanayi Elektrik Malzemesi Telefon Makinası, Aksesuar Posta Kutusu, Ticareti

Mehmet Karakaya

Bol Çeşit Uygun Fiat

TLF: 744 22 PTT Cad. İlfaiye Sokak No 1-A — Nizip

Çin'de Serbest Piyasa Ekonomisi

Baştarafı sayfa 1'de

çük konu işletmelerinin de özelleştirilebileceğini söyledi.

Siyasi istikrarın, ekonomik gelişmenin temel taşı olduğunu belirten Çin Başbakanı tek parti yönetiminden vazgeçilmiyeceğini vurgu — ladı. Ayrıca toplumun bir kesiminin diğer kesiminden daha hızlı zenginleşmesinin reddeden aşırı solu eleştirdi.

17 güç süreçsel Halk K...nseyi ...tısında hükümete yapılanmaya ... ve komunist parti... netim organı Poli... nun yenilenmesi bek... yor.

TV'DE BUGÜN

1 PROĞRAM

06.45 yayçep
07,00 Gün Başlıyor
08.00 Haberler
8.10 Gün Başlıyor
10.30 Çizgi Film
10.20 Arkası Yarın Ölümün Eşiğinde
11.00 Türk Mutfağı
11.05 Kadın Saati
11.35 Müzikli Dakikalar
11.25 Arkası Yarın Telefondaki Ses
12.35 Toplu Muzik Programı
13.15 Arkası Yarın
14.00 Dizi Film
13.40 Heygıdi günler
15.10 Arkası Yarın Kirli Yüz
16.00 Çocuk Kuşağı
17.00 Hitara Doğru
18.00 Haberler
18.45 Dizi Film

19.18 Yarışma Evliliğe Doğru

20,00 Haberler ve Hava Durumu
20.40 Spor
21.15 konser
22.00 Bir Ramazan Akşamı,
22.00 Sinema
23.00 Dizi Film
00.00 Haberler
01.40 Bir Solist

01.35 Dizi Film
5.130 Konser
01.45 Sinema
04.50 Toplu Müzik
05.30 Dizi Film
03.10 Belgesel
04.07 Sahur Özel Prog—
22.05 Eğlence

2 PROĞRAM

09.58 Açılış
10.00 Çizgi Film

11.00 Devlet Konser Salonlarından
13.25 sirk
13.00 Belgesel
14.15 Dizi Film

14.55 Parantez
12.35 Dizi Film
16.00 Belgesel

17.35 Sinema
18.30 Sanat 2000
19.00 Akşam Bülteni

19.50 Tele Müzik
20.55 Dizi Film
21.25 Belgesel
22.00 Gece Bülteni

23.25 Müzik
09.30 Sinema

GAP

11.58 Açılış ve Program
12.00 Çizgi Film
12.06 Çizgi Film

13.00 Dizi Film

14.00 Haberler ve Hava Durumu
21.00 Sinema

14.05 Belgesel
16.30 Gide Gide GAP

17.45 TV 2'ye Geçiş

İnterSTAR

08.00 İyi Günler Türkiye
09.30 Dizi Film Emperatriz
10.15 Dizi Film Santa Barbara

12.30 Inter STAR Haber
12.30 Dizi Film San Fransisko Sokakları
13.50 Arkası Yarın Sevgi Işığı
14.19 Arkası Yarın Başka Bir Dünya
15.30 Çizgi Film
16.40 Çizgi Film Taş Devri
16.00 Çizgi Film

16.25 Dizi Film Patron Kim
17.00 InterSTAR Haber
17.15 Çizgi Film Cesur ve Güzel
İşler Tıkırında
18.00 Ayna Ayna Magnum
19.30 Ana Haber Bülteni Turnike
Salı Pazarı
20.40 Avrupa'da Futbol
21.40 Laf Lafı Açıyor.
23.40 InterSTAR Haber
23.40 Orhan Boranlı Dakikalar
02.10 Sinema
05,45 Çizgi Film Marianne

06.35 Çizgi Film Taş Devri

09. 05 Çizgi Film Scouby Do
06.40 Çizgi Film Ninja Kaplumbağalar

Uçak Seferleri

ANKARA/GAZİANTEP
KIŞ TARİFESİ

Günler	Ankara kalkış Saat	Gaziantep varış Saat
Pazartesi	15.25	16.35
Salı	15.25	16.35
Çarşamba	15.25	16.35
Perşembe	15.25	16.35
Cuma	15.25	16.35
Cumartesi	15.25	16.35
Pazar	15.25	16.35

İSTANBUL / GAZIANTEP DİREK SEFERLER

Günler	İstanbul kalkış Saat	Gaziantep varış Saat
Salı	09.15	10.55
Perşembe	09.15	10.55

GAZİANTEP /ANKARA KIŞ TARİFESİ

Günler	Gaziantep kalkış Saat	Ankara varış Saat
Pazartesi	17.25	18.45
Salı	17.25	18.45
Çarşamba	17.25	18.45
Perşembe	17.25	18.45
Cuma	17.25	18.45
Cumartesi	17.25	18.45

GAZİANTEP /İSTANBUL DİREK SEFERLER

Günler	Gaziantep kalkış Saat	İstanbul varış Saat
Salı	11.45	13.30
Perşembe	11.45	13.30

TOROS

TOROS GÜBRE

Zirai İlaç Zirai Alet
ve Hibrit Tohum

Merkez: Saraç Yokuşu no:38
Şube: Buğday Pazarı no:5 NİZİP
TEL: 748 46
FAX: 710 01

Bıçakla

Baştarafı Sayfa 1'de

yakın tarladakilere gitmez. Bu arada bir at arabasına geçer. Sürücüsüne, orada bir yaralı var, onu da alıp döner.

Yaralıyı olan arabacı hastaneye doğru yola çıkar. Ancak Nizip'e varabilir ve hastaneye ulaşmadan yaralı vefat eder.

Bu ilginç cinayette sanık yada sanıkların belirlenmesine çalışılmaktadır.

Nizip Halk

Baştarafı Sayfa 1'de

taşları yerleştirebilmek için 10 büyük raf.

Kütüphane Müdürü Serap Sayın'dan aldığımız bilgiye göre yeni bir binada kullanılmak üzere ödenek tahsil edildi. Serap Hanım ödenekten elektronik daktilo, televizyon video ve fotokopi makinası alacaklarını söyledi. Böylece «Bizim kütüphanemizde de artık bir video odası olacak» dedi.

500 metre karelik alanda okuma salonu video salonu düzenlemesi yapılacak.

Kütüphane Müdürü Serap Sayın eşyalarla birlikte yaklaşık 700 kitabın daha kütüphaneye geldiği müjdesini verdi.

Bu arada Nizip Belediyesi, Kütüphanenin tanınma çalışmalarına maddi katkıda bulunurken, elemanlarıyla da yardımcı oldu.

Niziplıler olarak bu çalışmalardan gurur duyar, kendi kütüphaneyi kurulacak bir Kültür Sitesinde kendi binasında görmek dileğimizi tekrar ediyoruz.

Serap Hanım bundan böyle kadın toplantılarına yeni binada Cumartesi günleri devam edileceğini söyledi. «Yerimiz geniş herkesi bekliyoruz» dedi.

BİZ KADINLAR

FÜSUN

Beslenmede Kadın

Kadının geleneksel görevlerine baktığımız zaman hemen hiç değişme yeni aile beslenmesi olarak karşımıza çıkar.

Geleneksel görevlerin biyolojik yapı gereği olanları hariç tutulursa en önemlisi aile bireylerine sunulan yemekleri hazırlamaktadır. Pek çok aile de annenin ve babanın vücut yapısını çocuklarda görürüz. Elbet bunda kalıtımın önemi büyüktür. Yalnız unutulmaması gereken bu kalıtsal yapıyı annenin hazırladığı besinler dış görünüşe yansıtır. Dengeli ve yararlı bir beslenme rejimi uygulayan kadının, tüm aile bireyleri sağlıklı olurken bazı ürünlere hiç yer vermeyenlerde veya çok yer verenlerde de göze çarpar.

Kadın yemeği hazırlamadan neyi ne kadar alıp hangi şekilde sunacağını bilmelidir. Bu nedenle de ilk alışverişle başlar. Tazeyi, kaliteyi ve birbirini destekleyecek yemekleri seçmeyi iyi bilirse bunları sofraya hazır hale getirmesi kolaylaşacaktır.

Mutfakta geleneksel görevi sürdüren kadın yiyecekleri bilgi şekilde hazırlarsa daha yararlı n[ı] bilmek zorundadır.

Yörede çok erken yaşlarda yapılan evlilikler sanırız kadının beslenmedeki rolünde olumsuz etkilemektedir. Daha çocuk yaştaki bir genç kıza aileyi dengeli besleme görevini yüklerken büyük yanlış yaptığımız açıktır.

Erken evliliklerin beslenme yönünden getireği zararı azaltabilmek için bazı önemli noktaları vurgulamak istiyoruz.

İşe satın almaktan başlayarak, yağdan konuna ve paketli yiyeceklerin tümünde aranacak ilk şart TSE Damgası olmalıdır. Bundan kadar önemli bir diğer bilgi ise üretim ve son kullanma tarihleridir.

Yaş Sebze Meyve, et balık - tavuk gibi iyi yiyeceklerde tazelik büyük önem taşır. Ayrıca taze alınan besin, evde bekletilerek boyatlatılmamalıdır. Hele donmuş yiyecekler, çözdürülüp tekrar dondurulursa sağlık için çok zararlı olacağı akıldan çıkarılmamalıdır.

Yiyeceklerin hazırlık aşamasında daha temiz olur veya kolay olur asıl yıkayıp doğrandıktan sonra yıkanacak sebzelerde vitamin kaybı bir hayli fazladır. Ayrıca haşlayıp

Devamı sayfa 4'de

Matbaamızda
Lastik Mühür Ve
Cilt işleri Yapılır

Beslenmede Kadın

Baştarafı sayfa 3'te

suyu dökülen sebzeler — tokluk duygusu vermenin ötesinde yarar sağlamaz

Daha kolay pişmesi ve ve yeşil görünümü korumaşı için kullanılacak yemek sodasının C vitamininin ve bazı yararlı aşitlerin kaybına yol açtığı bilinmelidir.

Kızartmaların tümü zararlıdır. Yağın tekrar tekrar kullanılması, yağın enerji değerini azaltırken yağda eriyen vitaminlerin özellikle A vitamininin kaybına yol açmaktadır.

Satın almak ve pişirmek aşamaları ailey den geli ve sağlıklı beslenme ye yetmez. Hazırlanan yiyecekler birbirini tamamlar nitelikte olmalıdır. Dolmanın yanına piriç çorbası hazırlamak veya balıkla birlikte kuru fasülyeyi masaya getirmek dengeli beslenmeyi sağlamaz.

Kadına düşen en son görevse aile bireylerine bazı yiyecekleri sevmeyenler bile, yedire bilmenin yollarını bulmaktadır. Bunun yolu önce kendinin örnek olmasıyla başlar kendisi bazı yiyecekleri tatmıyorsa, eşine veya çocuklarının nazına katlanmak zorunda kalır. Yemek konusundaki ısrar ise zaman zaman hem yaşamı çekilmez kılar, hem de en sevdiğimiz varlıkların dengesiz beslenmelerine neden olabilir.

Beslenmede kadının rolü evlilik öncesi tüm genç kızlara anlatılmalıdır. Hatta bu iş evlilik öncesi açılacak kursların kapsamına alınabilir. Ayrıca her kadın zamandan görüldüğünü yaparak değişik yemeklerden arastırıp, izleyerek dengeli beslenmenin koşullarını öğrenebilir. Nasıl her mesleğin meslek içi eğitimi varsa mutfakta yemeği hazırlamanın da bir eğitimi olduğu kuşkusuz dur.

Fulda Lastikleri

Yetkili Satıcısı

OSMAN YILDIRIM

Sağlam, Kaliteli Fulda Lastiklerinde Ödeme Kolaylığı Sağlıyor

Tel : 73805 Adres : Saha. Mah: Mektep Sok. No 20 Nizip

DKP, SHPye Katıldı

— Baştarafı Sayfa 1'de

Partisi kurucular kurulu Sosyal Demokratik Halkçı Partiyle bütünleşme kararı aldı.

Demokratik Katılım Partisi Genel Başkanı Hakkari Milletvekili Edat Canan ülkenin içinde bulunduğu demokratik, ekonomik ve toplumsal sorunları aşmak için Sosyal Demokrat Halkçı Partiye katılmak kararı aldıklarını bildirdi.

SHP Genel Başkanı ve Başbakan Yardımcısı Erdal İnönü de partisinin ülkede yenilik ve demokrasi istevenlerin umudu olduğunu söyledi. Bu katılımla SHP'nin daha da güçlendiğini belirtan Erdal İnönü, boylece halkın beklentilerine cevap verecek atılımları yapma yolunda önemli bir mesafe alındığını belirtti Erdal İnönü demokrasinin önündeki engelleri kaldırmaya, iç barışı sağlamaya ve ekonomiyi toparlamaya çalıştıklarını, güçleri arttıkça daha çabuk başarıya ulaşacaklarını sözlerine ekledi

Somali'de

Baştarafı Sayfa 1'de

BM Somali özel temsilcisi başkanlığındaki konferansa, çatışan 15 grubun temsilcileri, aşiret reisleri ve aydınlar katılıyor.

Özel temsilci konferansın içinde Somali'de ulusal uzlaşma sağlanması için taraflara somut adımlar atmaları çağrısında bulundu. Konferansta yerel ve bölgesel idari yapıların oluşturulması, arazi mülkiyeti ve mülteciler konularındaki anlaşmazlıklara da çözüm bulunması bekleniyor.

Hırsızlar

— Baştarafı Sayfa 1'de

kırcı, Mehmet Ozbek ve Hüseyin Ozkaya'ya ait Doktoroglu, Bakırcı ve Ozbek'in bürolarından kayda değer birşey çalınmadığı, çünkü bürolarda götürmeye değer mal olmadığı; Hüseyin Ozkaya'nın oğlunun özel eşyalarının alındığı anlaşıldı. Mustafa Ezicinin ise renkli televizyonunu, hesap makinası ve bazı eşyalar götürülmüş.

Bildirildiğine göre, hırsızlar profesyonelce hareket etmişler ve daha çok çek, senet gibi yükte hafif pahada ağır şeyler aramışlar. Çünkü kasaları açmak üzere denenmiş ama başaramamışlar.

BAŞSAĞLIĞI

Gazetemiz Sahibi H.Hüseyin İnce'nin Kardeşi, Leyla İnce'nin eşi, Özlem, Özgül ve Ahmet'in Babası Halil İnce

Vefat etmiştir. Ailesine ve Akrabalarına Başsağlığı dileriz

Nizip Gazetesi Çalışanları

Gerekli Telefonlar

Devlet Hastanesi	75400
Sağlık Ocağı 1 nolu	71155
Sağlık Ocağı 2 nolu	71653
Verem Savaş Dispanseri	71091
Yangın	699 ve 73900-49
Savcı	71066-71068
Polis Acil Servisi	155
Polis	71702
Trafik	73474
PTT Arıza	031
PTT Santral	72000
Şehirler ve Uluslararası Kayıt	051
Elektrik Arıza	72627
Su Arıza	73900-27-42
Belediye	73900
Belediye Özel Kalem	71926
Devlet Demir Yolları	71172
Otogar	71689
Turistik Otel	71684
Gençlik ve Spor Md.	71780
Ziraat Odası	71282

HALKI AYDINLATMAK ONU YÖNETMEKTEN ÇOK DAHA ZORDUR

NİZİP

GÜNLÜK SİYASİ BAĞIMSIZ GAZETE

TEL: 71205 Kuruluş : Mart 1968 YIL : 24 Sayı 3649

17 MART 1993 Çarşamba

Fiatı 1500 TL

Vergi Borcu Olanlara Haciz Geliyor

Edinilen bilgilere gö re 1991 ve daha eski gelirvergisi borcu olan mükelleflere haciz işlemine başlandı.

Borçlu vergi mükellefinin önce işyeri ve evinde bulunan menkul malları haczedilip satışa çıkarılacak. Bunlar borcunu karşılamazsa bu kez mükelefin gayrimenkullerinin satışı yoluna gidilecek.

Hatırlanacağı üzere, hacze dayanak olmak üzere geçen yıl borçlu vergi mükellefinin adları

Devamı sayfa 4'de

Diyoruz ki:

****

H. Hüseyin İNCE

Bir Annenin İntiharı

Önceki gün bir annenin 3 çocuğu ile Fırat Irmağında intihar ettiğini öğrendik. Bildirilerine göre 2, 4 ve 6 yaşlarındaki 3 çocuğu ile Fırat'a atlayıp boğulmuşlar. İntihar sebebinin ise dövmeye tepki olduğu belirtiliyor. Açıkcası, kocası sık sık dövermiş karısını. Canına tak etmiş ve intihara karar vermiş.

Olay bizce çok boyutlu. Bir kez, dövme olayı çok çirkin. Belli bir yaşa gelmiş, anne olmuş birini dövmek nerelere değer? Hiç. Sonra, dayak ve zor kullanma eğitim aracı değildir. Bu anlayıştan Türk toplumu vazgeçmelidir. Müslümanlıktan önce de Türk toplumunda bu denli dayak olayı var mıydı bilemiyoruz ama, Arapların bu eğitim anlayışı da Müslümanlığın kabulü ile toplumumuza yerleşmiş olabilir. Falaka Arapça bir sözcük olduğuna göre, kadın dövme alışkanlığı da oradan gelmiş olabilir.

İşin bir diğer yönü, dayak atan kocanın acaba ruh sağlığı yerinde biri miydi? Ya da kadının ruh sağlığı yerinde olmadığı için kocası dövmek onu terbiye etmeyi mi düşünüyordu? Başka bir olasılık, kadının zekâ düzeyi aşağı da kocasını anlamıyor ve kocası da istediklerini kasten yapmadığını mı düşünüyordu? Başka olasılıklar da söz konusu olabilir.

Dayakla terbiyenin yanlış olduğunu söylemek Davak çocuklar için bile terbiye aracı değildir. Kaldı ki anne olmuş birini dövmek bütünüyle yanlıştır.

Eşlerin suya da bu

Devamı Sayfa 4'de

18 Mart Zaferinin 78. Yıldönümü Yarın Kutlanıyor

Yarın Çanakale Zaferinin 78 yıldönümü ve istiklal marşının kabulu dolayısıyla İlçe Milli Eğitim Müdürlüğü, Emniyet Müdürlüğü ve Belediyenin görev taksimiyle Nizip'teki kutlama programı belirlendi.

Tören Cumhuriyet Anıtı Atatürk Anıtı

Devamı Sayfa 3'te

Nevruz İçin Bildiri Yayınlandı

Nevruz bayramının bozgunculuk için başa—mak yapılmasına karşı çıkan Anadolu barış ve Birlik Hareketi adlı örgüt bir bildiri dağıttı. Aşağıda veriyoruz.

Kış aylarının çetin şartlarından sonra, sıcak, güzel bahar günleri müjdeleyen Nevruz Orta Asya'dan Kafkasla'a ve Bulgaristan'a kadar uzanan geniş bir coğrafyada yüzyıllardır yaşanan geleneksel bir gündür.

Bu topraklar üzerinde yaşayan tüm insan topluluklarının ortak kül

Devamı sayfa 4'de

Kaynanasını Öldürmek İstedi

Nizip ilçesi Akçekent Köyünde 60 yaşlarında bir kadın damadı tarafından tabancayla ya—ralandı.

Kayınana Fatma Çetin, köyün ortasında damadı Mustafa Çetin tarafından tabancayla vurulmak istendi. Kurşun Fatma Çetin'in yanağına isabet etti ve kadın yere

Devamı sayfa 4'de

Tarih Gübre Dağıtımına Başladı

Tarih ortaklarına bu yıl 231 milyar lira karşılığı 121 bin ton gübre dağıtılarak.

Devamı Sayfa 4'de

Ozon tabakasına zararsız buzdolabı üretildi

Ozan tabakasına zarar vermeyen ilk buzdolabının seri üretimine başlandı

Çevre koruyucuları—nın "Ozon dostu" olarak adlandırdığı soğutucu. Almanya'da küçük bir firma tarafından geliştirildi.

Devamı Sayfa 4'de

Görmeyenler Eğitim Kültür Merkezi

Gaziantep'te yapımı sürdürülen "Mithat Enç Görmeyenler Eğitim — Kültür Merkezi"nin, bir ay önce tamamlanakilmesi için destek kampanyası balşatıldı.

Altı Nokta Körler Derneği Gaziantep Şube Başkanı Nurten Çakmur yaptığı açıklamada, görmeyenlerin asgari ölçülerde de olsa maddi ve manevi ihtiyaçlarının bir bölümünü gidermeye ça

Devamı sayfa 3'te

Mağarcık Olayı Aydınlandı

Dünkü gazetemizde "Bıçakla Yaralama Ölüm Getirdi" başlıklı haberimizde verilen olay, jandarma komutanlığının çabası sonucu aydınlandı.

Verilen bilgiye göre sa

Devamı Sayfa 2'de

NİZİP GAZETESİ

Sahibi
H. Hüseyin İnce

Yazı İşleri Müdürü
A. Füsun İnce

Basıldığı Yer :
DİRLİK MATBAASI

Belediye Sitesi No. 14
Telefon: 71205
NİZİP

ABONE ÜCRETİ
YILLIK
350.000 TL.
(KDV Dahil)

İLAN TARİFESİ
Resmi İlanlar tek sütun santimi 11.000 TL. B
keme İlanları tek sütün santimi 5.000 TL. Y
Parti, Dernek, Şirket, Kooperatif Kongre ve
zük İlanları, Teşekkür, Başsağlığı İlanı en
fiatlarla yayınlanır. Reklamlar pazarlığa

Şiir Köşesi

Hasan Hulki Mert

ÇOCUK

Sana derdim, gül çocuk,
Sen ağlama, gül çocuk
Güller gülerken sana
Sen de ona gül çocuk!

Ben diyorum gül çocuk!
Gül olduğun bil çocuk,
Ağlar iken bir çocuk!
Gözyaşını sil çocuk!

Dertsin sen mor boncuk
Bilemezsen zor çocuk
Yetimlerin yarasın
Elin ile sar çocuk!

Unutma sen anamı,
Unutma hem babamı,
Unutma hem babamı,
Hem sev hem de say çocuk!

Sönmez Elektrik

Toptan, Perakende inşaat ve
Sanayi Elektrik Malzemesi
Telefon Makinası, Aksesuar
Posta Kutusu, Ticareti

Mehmet Karakaya

Bol Çeşit Uygun Fiat

TLF: 744 22 PTT Cad. İlfaiye
Sokak No 1-A — Nizip

Mağarcık Olayı Aydınlandı

Baştarafı Sayfa 1'de

lık Davud Horoza mak tul Faruk Yılantaoğlu sar sıntıla etti ve cinsel i— lişkiye zorladı. Davud Horoz teklifi reddedince Faruk bıçakla tehdit etti Davud ise yanında bulu nan kasap bıçağı ile ken dini korumak istedi. Bo çuşma sırasında Davud Horoz korkutmak için bı çakla tehdit etti. Ancak Faruk'un ısrarı ve saldı rısı sonunda Davud dini korumaya ça bu sırada Faruk dan yaralandı

Sanık Davud yakalandı ve tutuk rak cezaevine göcde

TV'DE BUGÜN

1 PROĞRAM

06.45 yayçep
07.00 Gün Başlıyor
08.00 Haberler
8.10 Gün Başlıyor
10.30 Çizgi Film
10.20 Arkası Yarın Ölümün Eşiğinde
11.00 Türk Mutfağı
11.05 Kadın Saati
11.35 Müzikli Dakikalar
11.25 Arkası Yarın Telefondaki Ses
12.35 Toplu Muzık Programı
13.15 Arkası Yarın
14.00 Dizi Film
13.40 Heygıdi günler
15.10 Arkası Yarın Kirli Yüz
16.00 Çocuk Kuşağı
17.00 Vitaia Doğru
18.00 Haberler
18.45 Dizi Film
19.18 Yarışma Evliliğe Doğru
20.00 Haberler ve Hava Durumu
20.40 Spor
21.15 konser
22.00 Bir Ramazan Akşamı,
22.00 Sinema
23.00 Dizi Film
00.00 Haberler
01.40 Bir Solist
01.35 Dizi Film
0.130 Konser
01.45 Sinema
04.50 Toplu Müzik
05.30 Dizi Film
03.10 Belgesel
04.00 Sahur Özel Prog—
22.05 Eğlence

2 PROĞRAM

09.58 Açılış
10.00 Çizgi Film
11.00 Devlet Konser Salonlarından
13.25 sirk
13.00 Belgesel
14.15 Dizi Film
14.55 Parantez
12.35 Dizi Film
16.00 Belgesel
17.35 Sinema
18.30 Sanat 2000
19.00 Akşam Bülteni
19.50 Tele Müzik
20.55 Dizi Film
21.25 Belgesel
22.00 Gece Bülteni
23.25 Müzik
00.30 Sinema

GAP

11.58 Açılış ve Program
12.00 Çizgi Film
12.06 Çizgi Film
13.00 Dizi Film
14.00 Haberler ve Hava Durumu
21.00 Sinema
14.05 Belgesel
16.30 Gide Gide GAP
17.45 TV 2'ye Geçiş

İnterSTAR

08.00 İyi Günler Türkiye
09.30 Dizi Film Emperatriz
10.15 Dizi Film Santa Barbara
12.30 Inter STAR Ha
12.30 Dizi Film San Fransisko Sokak
13.50 Arkası Yarın Sevgi Işığı
14.19 Arkası Yarın Başka Bir Dünya
15.30 Çizgi Film
16.40 Çizgi Film Taş Devri
16.00 Çizgi Film
16.25 Dizi Film Patron Kim
17.00 InterSTAR Hab
17.15 Çizgi Film Cesur ve Güzel
İşler Tıkırında
18.00 Ayna Ayna Magnum
19.30 Ana Haber Bülte
Turnike
Salı Pazarı
20.40 Avrupa'da Futbol
21.40 Laf Lafı Açıyor.
23.40 InterSTAR Hab
23.40 Orhan Boranlı Dakikalar
02.10 Sinema
05.45 Çizgi Film Marianne
06.35 Çizgi Film Taş Devri
09. 05 Çizgi Film Scouby Do
06.40 Çizgi Film Ninja Kaplumbağalar

Uçak Seferleri

ANKARA/GAZİANTEP
KIŞ TARİFESİ

Günler	Ankara kalkış Saat	Gaziantep varış Saat
Pazartesi	15.25	16.35
Salı	15.25	16.35
Çarşamba	15.25	16.35
Perşembe	15.25	16.35
Cuma	15.25	16.35
Cumartesi	15.25	16.35
Pazar	15.25	16.35

İSTANBUL / GAZİANTEP DİREK SEFERLER

Günler	İstanbul kalkış Saat	Gaziantep varış Saat
Salı	09.15	10.55
Perşembe	09.15	10.55

GAZİANTEP /ANKARA KIŞ TARİFESİ

Günler	Gaziantep kalkış Saat	Ankara varış Saat
Pazartesi	17.25	18.45
Salı	17.25	18.45
Çarşamba	17.25	18.45
Perşembe	17.25	18.45
Cuma	17.25	18.45
Cumartesi	17.25	18.45

GAZİANTEP /İSTANBUL DİREK SEFERLER

Günler	Gaziantep kalkış Saat	İstanbul varış Saat
Salı	11.45	13.30
Perşembe	11.45	13.30

TOROS

TOROS GÜBRE

Zirai İlaç Zirai Alet

ve Hibrit Tohum

Merkez: Saraç Yokuşu no:38
Şube: Buğday Pazarı no:5 NİZİP
TEL: 748 46
FAX: 710 01

Görmeyenler

● Baştarafı Sayfa 1'de

lışıklarını belirterek merkezin yapımı için katkıda bulunanların isimlerinin, atolye, salon ve odalara verileceğini söyledi.

Şahinbey Belediyesi'nin verdiği 950 metrekarelik alan üzerine kurulacak merkezin, hafriyat işlerinin tamamlandığını ve kaba inşaatına başlandığını vurgulayan Çakmur, şöyle dedi:

•Merkezde, meslek kazandırıcı atölyeler, konuşan kütüphane her tür lü etkinliğini yapabilecek salonlar, lokal ve benzeri bölümler yer alacak. Görmeyenler için büyük önem taşıyan bu merkezin yapımına başta işadamları olmak üzere, halkın da katılmasını bekliyoruz..

18 Mart Zaferinin

● Baştarafı Sayfa 1'de

günde saat 09.00 da çelenklerin konmasıyla başlayacak.

İlçe Milli Eğitim Müdürlüğünden alınan bilgiye göre Atatürk Anıtında'ki töreni Hasan Çakan Anadolu Lisesi toplantı salonunda yapılacak tören izleyecek.

Saat 10.00 da Okul Müdürü Zeki Kayaçağlayan günün anlam ve önemini anlattıktan sonra, tarih öğretmeni Arif Özbeyli «Çanakkale Savaşının Türk ve Dünya Siyasi tarihindeki yeri ve önemi» ile Büyük Komutan Mustafa Kemal Atatürk'ü anlatacak.

Öğrencilerin okuyacağı şiirleri ve yapacakları konuşmaları, edebiyat öğretmeni Abdulkadir Bakırcı'nın «Mehmet Akif'in hayatı ve eserleri» konusundaki konuşması izleyecek. Edebiyat Öğretmeni Seçil Arı ise «Mehmet Akif'in karakteri ve edebi kişiliğini» anlatacak.

Program sırasında öğrenci korosu şarkılar söyleyecek ve öğrenciler hazırladıkları küçük oyunları sunacaklar.

BİZ KADINLAR

FÜSUN

Müziğimiz Nereye Gidiyor

15 Mart Aşık Veysel'in ölüm yıldönümüydü. Akşam onunla ilgili bir program bekledik boş yere. Yalnızca haberlerde iki cümle vardı. Oysa halk müziğimiz'in son dönem ustalarından olan Veysel'in saza vuruşu, yeni bir ayak yaratacak güçteydi. Sazla ilgilenenler bilirler Veysel ayağını.

16 Mart sabahı iş yaparken bir yandan da radyoyu dinliyorum. Oysine argo yüklü tatsız bir parça çalmaya başladı ki şaşırdım. Radyoyu kontrol gereği duydum. Dalga düğmeine ve mette ayarına baktım. Hepsi yerindeydi.

Nereye gidiyoruz belli değil.

Kendi müziğimizi söz ve ses olarak bıraktık bir yana. Öylesine bıraktık ki çıkan fırsatları bile değerlendirmekten uzak laştık. Türk deyince Türkü Türkü deyince Türkü'ü hatırlayan yayımcılar yok sanki.

Yayımcılık, sorumluluk ister. Özel kanallar veya radyolar da bu sorumluluğun bilincinde olmalıdır. Oysa tam tersine devlet radyo ve televizyonu onların sorumsuz yayımcılığına özenir suz yayımcılığına özenir hale gelmiş. Uzun süredir akşam saatlerinde halk müziği programlarına rastlamıyoruz. Bu kez de Veysel'i anma dolayısıyla saz sesini boş yere bekledik.

Kazaklarımız, eşofmanlarımız, ayakkabı ve antalarımızla sanki bir başka ülkede yaşar gibiyiz zaten. Son pop müzik dasıyla müziğimizi de unutturacak yakında. Çocuklarımızın dilinde argolar çoğalıyorsa bunun tek sorumlusu, topluma karşı eğitim görevini savsaklayan radyo ve televizyonlardır.

Yazılı basında, magazin basınını meraklısı alır okur. Onların özellikle kadının cinselliğini ön plana çıkarmasından hoşlanmayanlarsa para vermeyip satın almaz. Oysa radyo ve televizyonda bu şans yoktur. Odanızdaki düğmeye bastığınız zaman içerik olarak birbirinden farklı kalmayan hangi kanalı seçseniz özünüzden kaybedeceğiniz vardır.

Görüntü ve ses olarak hizmet üretenler, Türk toplumunun değerlerine sahip çıkmak sorumluluğunu, yaşanlar zorlama sa da, taşımak zorundadırlar. Yoksa yaptıkları yayıncılık Nasrettin Hoca'nın ağaç budamasına benzer.

Film yapımcıları halk anlamaz dedi yıllarca ve benzer konuları, aynı ağlamaklı seslerle göstere dursun çalıştı. Bugün, gerçekten kaliteli bile olsa, filmlerini gösterime sokacak sinema salonu bulamaz hale geldi Türk Sineması.

Eğer yayımcılarımız gençler seviyor yanlışıyla kalitesiz ürünleri şunu sürdürürlerse onların geleceği sinemalardan parlak olmayacaktır. Topluma olumsuz etkilerine, gelececkteki neslektaşlarına vurduklarını baltayı da katarak düşünmelerini diliyoruz.

Nevruz İçin Bildiri

Baştarafı sayfa 1'de

türünün bir ürünü olan NEVRUZ, baharın gelişiyle birlikte «Yeniden Doğuşun ve yokluktan bolluğa geçişinin bir simgesidir

Diğer örneklerinde olduğu gibi Anadolu'da da halkın ortak değerler etrafında birleştiği ve kaynaştığı bir gün olan NEVRUZ, özellikle son yıllarda gerçek anlam ve amacından saptırılarak, Türkiye'de ulusal birliğin bozulması maksadıyla kullanılmak istenmiştir.

Bu ve benzeri faaliyetlerin temel nedenini ise Bölgede laik— demokratik tek ülke olan Türkiye'nin gerçekleştirdiği kalkınma hamlesi ile bölgede giderek artan önemi ve etkinliği oluşturmaktadır.

Bu gerçeğin şuurunda olan bizler, Nevruz'un asıl mana ve maksadını gerçek kaynaklara benimsetmek ve onları ülkemiz üzerinde oynanmaya çalışılan oyunlar konusunda duyarlı kılmak kararlılığındayız. Yüzyıllardan beri süre gelen bütünlüğümüzü bozmak ve kardeşi kardeşe kırdırmak isteyenlerin oyunlarını boşa çıkarmak, NEVRUZ, şenliklerinin kan ve gözyaşı ile boğulmasına engel olmak hepimize düşen bir görevdir.

Aksi bir durum, pay çalanmış ve birbirine düşman edilmiş insanlar topluluğunu meydana getirecek ve NEVRUZ, bir eğlence günü olmak yerine, acıların yaşandığı bir yas günü olarak hafızalarda kalacaktır. Bu'nun bir sonuç ise kimsenin özlemini duymadığımız bir olmayacaktır.

Unutmayalım ki halkımızın huzur ve refahı ancak ve ancak ve ancak gelişen Türkiye'nin kalkınma hamlesine bir ilk ve berabe hemen destek vermekten geçer.

NEVRUZ, bir son lik günü olarak yaşatılmamalıdır

Kan ve Gözyaşı Günü olarak değil...

NEVRUZ'umuz, O nu gerçek anlamına uygun olarak karşılamaya hazırlanan tüm insanlarımıza sağlık olsun..

Tariş Gübre

Baştarafı sayfa 1'de

Dağıtıma belirlenen talep doğrultusunda bir İlçe bağlı kooperatiflerde başlandı.

Tariş Genel Müdürlüğünden yapılan açıklamaya göre, ortak üreticilere pamuk birliğinde 60, üzüm birliğinde de 22 bin, zeytin ve zeytin yağı birliğinde 5 incir birliğinde de 40 bin ton gübre dağıtılacak.

Kaynanasını

yıkıldı Damat Mustafa Çetin ise kaçtı.

Yaralı kadın Gaziantep Devlet Hastanesine kaldırıldı. Hayati tehlike olup olmadığı henüz belli değil.

Kaynanasını ağır yaralayan damat ise aranıyor.

Vergi Borcu

Baştarafı sayfa 1'de

liste halinde yazetemizde yayımlanmıştı.

Yetkililere, borç ödemenin başka bir yolu olup olmadığını sorduk. Şöyle konuştular: «Çare şu: Bir an önce borçlarını ödemeleri. Aksi durumda hapis gelir. Yasa böyle.»

YİTİK

Nizip Nüfus Müdürlüğünden almış olduğum nüfus cüzdanımı kaybettim.

Hükümsüzdür

Mehmet UZAR

Bir Annenin İntiharı

Baştarafı sayfa 1'de

nedenle anlaşamadıkları nı varsayalım. Bu anlaşamama boşanmakla çözüm bulunamaz, dayak, ancak nefreti artırır. Bu gibi durumda yapılacak şey eylemin ayrılmasıdır.

Burada başka bir mesele çıkar ortaya. Kız tarafı kızlarını almak istemez. Hele başlık kar— şılığı verilmişse, «verin kızımızı» demeye de hakları yoktur. İşte diğer yanlışlık buradadır.

Şiddet olaylarının temelinde eğitim ve ruhsal bozukluk yatar. Aile Eğitimi konusu ne yazık ki işlenmiyor; gençlere bu yönde yardımcı olunmuyor. Ruhsal bozukluklar ise «deli, manyak» gibi aşağılayıcı deyimlerle geçiştiriliyor. Onların sağaltılması için bir çaba gösterilmek yerine, toplumda olay ya da dedikodu konusu yapılıyor

Ruhsal bozuklukların çeşitli sebepleri olabilir. Bunlardan biri de kalıtsal yapıdır ve anadan babadan çocuğa geçerler. Yapılacak iş evlenmeden önce bu konuya gereken önemin verilmesidir. Ayrıca, ruhsal bozukluk gösterenlerin hapse gönderme yerine, onların sağaltılması yönünde çaba gösterilmelidir.

İntihar olayının sebebi olarak toplumu görüyoruz. Çünkü dayak olayı konusu toplumumuzda hemen hemen bütün kesimlerince benimsenmiş bulunuyor.

Ozon Tabakasını

— Baştarafı Sayfa 1'de

Soğutma sistemlerinin de ozon tabakasını yıpratan kloro florokarbon gazını içermeyen bu ürünlerden ilk aşamada 270 bin adet üretileceği bildirildi.

Fulda Lastikleri

Yetkili Satıcısı

OSMAN YILDIRIM

Sağlam, Kaliteli Fulda Lastiklerinde Ödeme Kolaylığı Sağlıyor

Tel : 73805 Adres : Saha Mah. Mektep Sok. No 20 Nizip

Gerekli Telefonlar

Devlet Hastanesi	75400
Sağlık Ocağı 1 nolu	71155
Sağlık Ocağı 2 nolu	71651
Verem Savaş Dispanseri	71091
Yangın	699 ve 73900-45
Savcı	71068-71068
Polis Acil Servisi	155
Polis	71700
Trafik	75474
PTT Arıza	081
PTT Santral	72000
Şehirler ve Uluslararası Kayıt	061
Elektrik Arıza	72627
Su Arıza	73800-97-42
Belediye	73900
Belediye Özel Kalem	71926
Devlet Demir Yolları	71172
Otogar	71480
Turistik Otel	71084
Gençlik ve Spor Md.	71700
Ziraat Odası	71367

HALKI AYDINLATMAK
ONU YÖNETMEKTEN
ÇOK DAHA ZORDUR

NİZİP

GÜNLÜK SİYASİ BAĞIMSIZ GAZETE

TEL: 71205 Kuruluş : Mart 1968 YIL : 24 Sayı 3650

18 MART 1993 Perşembe

Fiatı 1500 TL

78. ZAFER YILI

Çanakkale Deniz Zaferinin 78. Yıldönümü Bugün Kutlanıyor

İstiklal Marşı'nın kabulüyle Çanakkale Zaferi anma töreni Nizipte bir arada kutlanıyor.

Nizip'teki tören bugün saat 9.00 da Cumhuriyet Alanındaki Atatürk Anıtı'na çelenk konularak başlayacak. Daha sonra Hasan Çapan Anadolu Lisesine gidilecek. Lisenin toplantı salonundaki tören saat 10-da başlıyor.

Anadolu Lisesinde okul müdürü, öğretmen ve öğrenciler günün anlam ve önemiyle ilgili konuşmalar yapacaklar şiir ler okunacak, şarkılar söylenecek ve oyunlar sergilenecek.

Çanakkale de yapıla-

● Devamı Sayfa 4'de

Diyoruz ki:

****

H. Hüseyin İNCE

Atatürk'ü Sevmek ya da ...

Türkiye'nin iyiliğini isteyen, kendi bitereesini Türk toplumunun biter-gesinde bulan birinin, Atatürk'ü sevmesi olanaksız gibi geliyor bize. Yeter ki, gerçek Atatürk ve amacı anlatılmış olsun.

Çanakkale Zaferi'nin 78. yıldönümü nedeniyle Atatürk'ü birkez daha anmayı düşünüyorduk. Bu sırada bir din adamı ekildi ve konuşma Atatürk'e kadar uzandı.

Sayın din adamımız, daha önceleri Atatürk'le ilgili yazılarımızı okumuş Diyor ki, «Gençliğe Hitabevi okuyup da Atatürk'ü beğenmemek, ona saygı duymamak mümkün değil. O hitabeyi okuyunca tüylerim diken diken oluyor.» Arkasından şöyle sürdürüyor konuşmasını: Tabii o hitabeyi birisi Nizip eline vermediyse..» Biz böyle bir olasılığı düşünemedik ve düşüne-meyiz. Atatürk ayarında biri bulunsaydı mutlaka çıkardı ortaya. Kaldı ki Atatürk ün halka seslenişi yalnızca Gençliğe Hitabesi'nden ibaret değildir. Birçok yerde, birçok özlü anlamlı ve uzun süre geçerliğini koruyan konuşmalar yapmıştır. Gerçi Atatürk bir düşünür değildi; zekiydi ama daha çok icraat adamıydı. Geçmiş birikimlerden elbet yararlandı ve yararlanmalıydı. Ama kimseyi kopya etmedi ve kimse ona konuşma metni hazırlamadı. Bu konuda en küçük bir ipucu yoktur.

Sayın din adamımızın Atatürkle ilgili olarak söylediği bir şey daha var. Der ki, «Yıllar var ki bakıyoruz Atatürkçüyüm diyenlere, çoğu yalancı, bozguncu, üçkağıtçı . Bunlar Atatürk'e sahip çıktıklarına göre, acaba Atatürk sa-

Devamı sayfa 3'te

Vergi Dairesinde Bayram Tatili 2 Gün

Mart ayı gelir vergisi ödeme ayı olduğu için Ramazan Bayramı ve onu izleyen Cumartesi ve Pazar günleri vergi dairesi açık bulundurulacak.

Öğrenildiğine göre, Maliye Bakanlığından bu konuda bir genelge gönderildi ve ona uyularak vergi dairelerindeki tatil kısaltıldı.

Gelir vergisi mükellerine ödeme kolaylığı olsun diye gösterilen bu çabanın Nizip için bir yarar sağlamıyacağı bildi-

Devamı sayfa 4'de

Öğrencilere Yardım Dağıtılacak

İlçe Milli Eğitim Müdürlüğünden alınan bilgiye göre bugün öksüz ve fakir öğrencilere yardım dağıtılacak.

Okullarla işbirliği yapılarak belirlenen öğrencilerin ayakkabıları İzmir'e ısmarlandı. Dün Nizip'e varması beklenen ayakkabılarla birlikte öğrencilere giyim yardımı da yapılacak.

Sosyal Dayanışma ve Yardımlaşma Vakfı'nın

● Devamı Sayfa 2'de

Belediye Çalışanlarına Gıda Yardımı Yapıyor

Nizip Belediyesinde çalışanlara 16 kalemden oluşan gıda yardımı yapılıyor.

Bayram önceleri söz leşmeli personele verilen bu gibi yardımların bu yıl tüm belediye çalışanlarına verilmesi kararlaştırıldı. Böylece, kadrolu, kadrosuz demeden 10 ka lemden oluşan gıda yardımı herkese veriliyor

Gıda yardımı yağ, şeker, peynir, makarna, çay gibi maddelerden oluşuyor.

500 bin Liralar bugün Piyasaya Çıkıyor

Yeni 500 bin liralık banknotlar bugün tedavüle çıkarılıyor.

500 bin liralık banknotların ön yüzünde Atatürk'ün cepheden portresi, arka yüzünde ise Çanakkale Şehitleri anıtı yer alıyor.

Hakim rengin mor olduğu yeni 500 bin liralık banknotlarda sahtecilği önlemek için özel ışığa duyarlı seri numaralarıyla kırmızı ve mavi kılcal lifler bulunuyor.

Dünyadaki en son teknolojiyle basılan yeni 500 bin liraların sahteciliğe karşı % 100 güvenli olduğu bildirildi.

Dünya Nüfusu Hızla Artıyor

Yıllık nüfus artış hızı yüzde 1.72 olan dünyada ülkeler arasında nüfus artış hızı bakımından büyük dengesizlikler var. Araştırmalara göre gelecek yüzyılda gelişmiş ülkelerin çoğunda çok az nüfus artışı, hatta bazılarında nüfus azalması olacak. Buna karşın geri kalmış ülkelerde nüfus artışı çok yüksek rakamlara ulaştıktan sonra durağan hale gelecek.

Devamı sayfa 4'de

Bayanlara Müjde

● YAZISI SAYFA 4'de

NİZİP GAZETESİ

Sahibi :
H. Huseyin İnce

Yazı İşleri Müdürü
A. Füsun İnce

Basıldığı Yer :
DİRLİK MATBAASI

Belediye Sitesi No. 14
Telefon: 71205
NİZİP

ABONE ÜCRETİ
YILLIK
350.000 TL.
(KDV Dahil)

İLAN TARİFESİ
Resmi ilanlar tek sütun santimi 11.000 TL. ...
keme ilanları tek sütün santimi 5.000 TL. ...
Parti, Dernek, Şirket, Kooperatif Kongre ve ...
zük ilanları, Teşekkür, Başsağlığı ilanı en ...
fiatlarla yayınlanır. Reklamlar pazarlığa ...

Kahveci Emmi

Adnan ÖZER

Gönüldeki Aslan

Seçimler yaklaşıyor. ANAP ve DYP'den küsmüşler ile RP Nizip'te iyi bir potansiyel oluşturmaktadır diyor, bir parti li

Eğer işi götürebilecek bir isim üzerinde mutakabat varsa, Nizip'te bir güç dengesi oluşabilir deniliyor.

* * *

Yine çok bilmiş bir DYP'li bizim SHP'den bin oy fazlalığımız var. CHP, SHP'nin en az 2.000 2500 oyunu alır ise belediye başkanlığı DYP için çantada kekik diyor. Nasıl çantaya ...

* * *

ANAP: DYP ve SHP yıprandı halka bir şey veremedi halk u yandı artık kesin favori biziz bu işi bizden başka götüren yok Vatandaş artık bol keseden atan politikacılara inanmıyor diyor. Ama

* * *

CHP, halk artık yeni hikçi, atılımcı partilere yönelmiyor, hiç bir vaadini yerine getirmeyen bu hükümetten bıktık, CHP halkın yeni umudu oldu. CHP bu işte en başarılı parti olacaktır diyor.

* * *

RP: günden, güne güç kaybediyor her an bir süpriz yapmaya hazır, süpriz ...

Devamı Sayfa 4'de

Öğrencilere Yardım Dağıtılacak

... Baştarafı Sayfa 1'de ...katkısı. Kaymakamlığın girişimiyle 300 öğrenciye ...laşırken hayırsever va...tandaşların yardımıyla bu sayının 500 dolayında olacağı tahmin edili...yor.

Bu yıl yeniden alınanlarla birlikte, geçmiş yıldan kalan giyim eşyaları da fakir öğrencilere verilecek.

Bayram öncesi çocuk ...ları giydirip, sev... mevi düşünen yet... bugün öğretim ... ...ce Milli Eğitim Müd... günde yardımın ... ...leceğini bildirdiler.

TV'DE BUGÜN

1 PROĞRAM

06.45 yayçep
07.00 Gün Başlıyor
08.00 Haberler
8.10 Gün Başlıyor
10.30 Çizgi Film
10.20 Arkası Yarın Ölümün Eşiğinde
11.00 Türk Mutfağı
11.05 Kadın Saati
11.35 Müzikli Dakikalar
11.25 Arkası Yarın Telefondaki Ses
11.45 Dizi Film
13.15 Arkası Yarın
13.40 Sinema
15.00 Haberler
15.10 Arkası Yarın Kirli Yüz
16.00 Çocuk Kuşağı
17.00 İtalia Doğru
18.00 Haberler
18.45 Dizi Film
19.18 Yarışma Evliliğe Doğru
20.00 Haberler ve Hava Durumu
20.40 Spor
21.00 4×21 Doludizgin
22.00 Bir Ramazan Akşamı,
22.15 Stüdyo A
23.00 Dizi Film
00.00 Haberler
01.40 Bir Solist
01.35 Dizi Film
0.130 Konser
01.45 Sinema
04.50 Toplu Müzik
05.30 Dizi Film
03.10 Belgesel
04.07 Sahur Özel Prog—
22.05 Eğlence

2. PROĞRAM

09.58 Açılış
09.30 Açık Öğretim
12.00 GAP TV'ye Geçiş
17.20 Arkası Yarın Sevgi Bağları
12.35 Dizi Film
18.18 Arkası Yarın Yalan Rüzgarı
19.00 Akşam Bülteni
15.50 Anadolu'dan
17.35 Sinema
18.30 Sanat 2000
19.50 Tele Müzik
20.55 Dizi Film
20.40 Avrupa'da Futbol
21.25 Belgesel
22.00 Gece Bülteni
21.07 CNN Dünya
23.25 Müzik
00.30 Sinema

GAP

11.58 Açılış ve Program
12.00 Çizgi Film
12.06 Çizgi Film
13.00 Dizi Film
14.00 Haberler ve Hava Durumu
21.00 Sinema
14.05 Belgesel
16.30 Gide Gide GAP
17.45 TV 2'ye Geçiş

InterSTAR

Bırak Beauer Yapsın
08.00 İyi Günler Türkiye
09.30 Dizi Film Emperatriz
10.15 Dizi Film Santa Barbara
10.50 Sinema
12.30 Inter STAR Hab...
12.30 Dizi Film San Fransisko Sokakl...
13.50 Arkası Yarın Sevgi Işığı
14.1g Arkası Yarın Başka Bir Dünya
15.30 Çizgi Film
16.40 Çizgi Film Taş Devri
16.00 Çizgi Film
16.25 Dizi Film Patron Kim
17.00 InterSTAR Hab...
17.15 Çizgi Film Cesur ve Güzel
İşler Tıkırında
18.00 Ayna Ayna
18.30 Dizi Film
19.30 Ana Haber Bülteni Turnike
21.40 Laf Lafı Açıyor.
23.40 InterSTAR Hab...
23.40 Orhan Boranlı Dakikalar
00.05 Sinema
0..20 Yüksek ökçeler A Takımı
05.45 Çizgi Film Marianne
06.35 Çizgi Film Taş Devri
09. 05 Çizgi Film Scouby Do
06.40 Çizgi Film Ninja Kaplumbağalar

Sönmez Elektrik
Toptan, Perakende inşaat ve Sanayi Elektrik Malzemesi
Telefon Makinası, Aksesuar
Posta Kutusu, Ticareti
Mehmet Karakaya
Bol Çeşit Uygun Fiat
TLF: 744 22 PTT Cad. ilfaiye Sokak No 1-A — Nizip

Uçak Seferleri

ANKARA/GAZİANTEP
KIŞ TARİFESİ

	Ankara kalkış	Gaziantep varış
Günler	Saat	Saat
Pazartesi	15.25	16.35
Salı	15.25	16.35
Çarşamba	15.25	16.35
Perşembe	15.25	16.35
Cuma	15.25	16.35
Cumartesi	15.25	16.35
Pazar	15.25	16.35

İSTANBUL / GAZIANTEP DİREK SEFERLER

	İstanbul kalkış	Gaziantep varış
Günler	Saat	Saat
Salı	09.15	10.55
Perşembe	09.15	10.55

GAZİANTEP /ANKARA KIŞ TARİFESİ

	Gaziantep kalkış	Ankara varış
Günler	Saat	Saat
Pazartesi	17.25	18.45
Salı	17.25	18.45
Çarşamba	17.25	18.45
Perşembe	17.25	18.45
Cuma	17.25	18.45
Cumartesi	17.25	18.45

GAZİANTEP /İSTANBUL DİREK SEFERLER

	Gaziantep kalkış	İstanbul varış
Günler	Saat	Saat
Salı	11.45	13.30
Perşembe	11.45	13.30

TOROS

TOROS GÜBRE

Zirai İlaç Zirai Alet
ve Hibrit Tohum

Merkez; Saraç Yokuşu no:38
Şube: Buğday Pazarı no:5 NİZİP
TEL: 748 46
FAX: 710 01

Atatürk'ü Sevmek

Bastarafı sayfa 1'de

saimi mi idi diye takılıyor aklıma . .

Asalaklar hep birilerinden yararlanmaya, geçinmeye bakar. Sözgelimi, belli bir makama gelmiş birinin etrafında pervane olanlar çoktur. Her türlü sakşakçılığı yaparlar. O kişi makamdan ayrılınca, asalaklar yeni makam sahibine koşarlar.

Şu an Atatürk hayatta değil. Ama büyük bir saygınlığı var. Düşünceleriyle, yaptıkları ile hâlâ etkinliğini sürdürüyor. Bir ara Atatürk'e en çok keskin solcular sahip çıktı. Oysa Atatürk milliyetçiydi. Milliyetçiliğe söven bir solcu, Atatürk'e sahip çıkıyorsa burada bir durup düşünmek gerek.

Atatürk Çanakkale'de düşmanı durdurdu ve İstanbul'u kurtardı, padişah ve halifeyi kurtardı. Diğer yaptıkları bir yana, bir tek Çanakkale zaferi bile onu her Türk'ün her müslüman'ın saygıyla anmasına yeterdi. Kaldı ki İzmir'i Anadolu'yu düşmandan kurtarmakla hiçbir faninin yapamadığı hizmeti toplumuna ve yurduna yapmıştır.

Atatürk Çanakkale zaferini gerçekleştirmiş, Mehmet Akif de şiire dökmüştür.

Atatürk olmasaydı, belki de bugün Nizip hıristiyan boyunduruğu altında olacaktı. Olayları iyi değerlendirmek gerek.

Atatürk'ü hep birlikte saygıyla analım.

BİZ KADINLAR

FÜSUN

İş Yapmak mı Zor, İş Yaptırmak mı ?

Eğer kişi kaytarmayı öğrenmişse, eğer kişi iş yapmamayı kendine iş edinmişse verimli ve sağlıklı bir sonuç almak o kadar değildir.

Neredeyse devletin en üst kademelerinden, en küçük birimlere kadar hemen her yerde aksaklıkları görüyoruz. Bir bakıma memurluk almış başını gidiyor. Hemen herkes su yüzüne çıkan keçeyi taşlıyor. Değil başkalarıyla verimi yarışına girmek, kendi kendisine yarışmayı bile unutmuşuz.

En iyiyi, en güzeli istiyoruz kendimiz için, ama yermeye gelince olabildiğince cimri davranıyoruz. Laf ebeliğinde üstümüze yok ama, iş üretmede temiziz.

Aileden, küçük işletmeye hatta devlet işlerine dek yük omuzlayanın sırtında kalıyor. Sonuçta bireysel yorgunluk ve bıkkınlık başlıyor. Çalışan bir avuç insan, çalışmayanlar denizinde boğuluyor.

Bazı günler babamın dünürden uçar bir durumda eve geldiğini hatırlarım, İzmir Belediyesinde görevliydi. İşini savsakla yan, ya da belediyenin araç gerecini çarçur edenlerden yakınırdı sık sık. Bunun ötesinde boşa yanan elektrik, boşa akan su gördükçe kendi evi yerdi. İş başında mesai arkadaşının kaytarmasını gördükçe, kendisiyle yarıştığını anlatırdı bize.

Onu kaybedeli bir hayli oldu. Şimdi sağolup bizim koşullarımızı görseydi ne derdi diye düşünüyorum. İşi öğrenmeden kaytarma yollarını öğretenler karşısında tepkisi ne olurdu?

Çocukluğumda babamdan dinlediklerimi beterleriyle yaşıyorum bugün. İş yapmanın değil, yaptırmanın güçlülüğünü tanıdım çünkü. Kişi kendisinden bilir işi anlayışıyla hareket ettikçe sanki daha bir çıkmaza giriyor insan. Kendi görev anlayışını beklemenin boşluğunu yaşamaksa çalışmaktan daha zor.

İş yapmak mı, iş yaptırmak mı zor diye sormuştuk yazımızın başında. Belki de biz, iş yaptırmayı öğrenememenin faturasını ödüyoruzdur, ne dersiniz?

İlçemizi ağaçlandıralım!

Bayanlara Müjde

● Baştarafı Sayfa 1'de

Özellikle bayanların en büyük problemlerinden biri olan yüzdeki kırışıklıkların tedavisi için yeni bir umut doğdu.

Dünyaca ünlü New Scientist dergisinde yayınlanan bir habere göre bakteri bulunan bir tür protein derinin pürüzsüz hale gelmesini sağlıyor. Bu konu üzerinde araştırma yapan Rotterdam Akademi Hastanesi Cilt uzmanı Fons Heule Japonya sularında yaşayan bir tür balıkta bulduğu proteinden haplar üretti. Heule bu tabletlerden günde iki adet alınması halinde yüzdeki kırışıklıkların kısa sürede gideriliyor.

Bir işveç firması olan Sean Vita tarafından üretilen Imedeen adlı ilaç yaşları 45 – 65 arasında değişen 16 kadın üzerinde denendi. Uzman Fons Heule tedavinin 3 ay içinde sonuç verdiğini kadınların yüzündeki kırışıklıkların bir çoğunun tamamen yok olduğunu belirtiyor. Satışa sunuldu şu anda İngiltere başta olmak üzere 40 ülkede aylarda tükenen ilaç ederin suları proteinle olarak nitelendiriliyor

Dünya Nüfusu Hızla

Baştarafı sayfa 1'de

Dünya Bankası'nın yayınladığı Dünya kalkınma Raporunca elde edilen verilere göre, 1991'de 100 milyonu aşan sadece 10 ülke varken, bu sayı 2 25'de 15'e, 21. Yüzyılın sonlarına doğru ise 20'ye çıkacak. Türkiye'de 111 milyonluk nüfus ile bu ülkeler içinde 20. sırada yer alacak.

21. Yüzyıl'ın sonlarına doğru dünya nüfusunun yaklaşık 3,5 milyarı Hindistan ve Çin'de, 8,5 milyarı ise gerikalan 210'u aşkın ülkede yaşayacak. 1991'de 5 milyar 391.3 milyon olan dünya nüfusu 2,32 katına çıktıktan sonra durağanlaşacak. Çin'de nüfus artışı görece olarak az olacak ve bir milyar 681 milyona (1991'dekinden 521 milyon fazla) ulaşacak. Hindistan'da nüfus artışı hızlı olacak ve Çin'i geçecek. 1991'de 849 milyonluk nüfusuyla Hindistan'da durağan aşamaya 1948 milyon artacak ve 1 milyar 7 yon olacak.

Türkiye'nin komşularından Iran'ın 1991 milyona, Suriyenin 69 milyona ulaşacak

Kahveci Emmi

Baştarafı Sayfa 2'de

dayla sürpriz yaparsak hiç şaşırmayın demektedir.

* * *

Kısacası herkes kendinden emin, herkes kendi tarafından yontuyor meseleleri. Hiç halkın içine girerek halkın temayüllerini soran yok. Hal böyle iken meseleler kendilerinin yukarıdaki belirttiği gibi değil hele hele hesaplar hiç değil.

* * *

Gerçekten şu andaki DYP ve ANAP yönetimine ters düşen partiler ile muhafazakar kanadın temsilcisi RP'nin ortaklaşa göstereceği bir adayın çok güçlü olacağı kesin ama şu an için bu adayı bulmak mesele.

* * *

SHP ilçe kongresi için kulisler devam ediyor. Belediye başkanının tavrının bayram sonrası netleştireceğini belirten partililer, kardeşi Mustafa Sayın'ın da Ahmet Ağa'ya listesinde olabileceğini iddia ediyorlar. Öte yandan şimdiki başkan Çağatay Özaslan'ın seçimi kaybetmesi halinde de CHP'de bazı rahatsızlıkların baş göstereceğini söyleyen delege-

ler, Belediye başkanı Çağatay Özaslan'ın tek yürüyeceğini ifade etmektedirler.

* * *

Asayiş Berkemal

Nizip'te hırsızlık olayları başını gidiyor. Vatandaşlar tedirgin. Kimse evini, işyerini bırakıp komşuya misafirliğe ve gitmeye çekiniyor hale geldi. Gün geçmiyor ki bir yerler açılmamış olsun. Bir memlekette asayiş berkemal demek için bazı olayların da olması lazım

CEMİLAKSOY

Her Türlü Elektrik Otomatik Sistem ve Bobinaj İşleri Yapılır

Saha Mahallesi Necip Mahmut Caddesi No 73

Tlf : 72162

Fulda Lastikleri

Yetkili Satıcısı

OSMAN YILDIRIM

Sağlam, Kaliteli Fulda Lastiklerinde Ödeme Kolaylığı Sağlıyor

Tel : 73805 Adres : Saha. Mah: Mektep Sok. No 20 Nizip

Vergi

● Baştarafı Sayfa 1'de

rildi. «Vergisini yatıracak vatandaş son 3 gün içinde yatırılabilir. Bu süre az değil. Ama Türkiye çapında böyle bir uygulamaya gidildiği için biz de masada bekliyeceğiz» denildi ve hoşnutsuzuklar dile getirildi.

78. Zafer Yılı

● Baştarafı Sayfa 1'de

lacak anma töreninde ise Başbakan Süleyman Demirel'in Başbakan Yardımcısı Erdal İnönü'nün Devlet Bakanı Cavit Çağlar'ın ve Milli Eğitim Bakanı Köksal Toptan'ın da katılacakları bildirildi.

Gerekli Telefonlar

Devlet Hastanesi	75400
Sağlık Ocağı 1 nolu	71153
Sağlık Ocağı 2 nolu	71633
Verem Savaş Dispanseri	71091
Yangın	099 ve 73900-43
Savcı	71066-71044
Polis Acil Servisi	155
Polis	71708
Trafik	75474
PTT Arıza	021
PTT Santral	72000
Şehirler ve Uluslararası Kayıt	051
Elektrik Arıza	72627
Su Arıza	73900-27-42
Belediye	73900
Belediye Özel Kalem	71926
Devlet Demir Yolları	71172
Otogar	71689
Turistik Otel	71684
Gençlik ve Spor Md.	71780
Ziraat Odası	71282

HALKI AYDINLATMAK ONU YÖNETMEKTEN ÇOK DAHA ZORDUR

NİZİP

GÜNLÜK SİYASİ BAĞIMSIZ GAZETE

TEL: 71205

Kuruluş : Mart 1968 YIL : 24 Sayı 3651

19 MART 1993 CUMA

Fiatı 1500 TL

RP Genel Başkanı Erbakan Gaziantep'e Geliyor

Bildirildiğine göre Refah Partisi Genel Başkanı Necmettin Erbakan'ın Pazar programı devam ediyor. Bu programla, Erbakan her gün değişik bir ilde olmaya çalışıyor.

İşte bu çerçevede Sayın Erbakan 19 Mart Cuma günü Tuar – Sato lokantasında verilen iftar yemeğine katılarak saat 20'de Kapalı Spor Salonunda son siyasi gelişmelerle ilgili bir konuşma yapacak.

Cumartesi günü (20-3-1993) ise Arı Sinema-

Devamı Sayfa 4'de

Diyoruz ki:

****

H. Hüseyin İNCE

Vatandaş Kararsız !

Dün bir arkadaş geldi. «Hocam sizinle biraz siyasetten bahsetsek» dedi. Tercih ederdi. Önceki akşam Star'da, Ahmet Özal'la ilgili olarak yorumcunun konuşmasını dinlemiş. Yorumcunun, «bu parayı nereden buldu» sorusunun arkasından sıralıdığı olasılıkları çok sert bulmuş. Ama kendisi de merak ediyormuş, «29 yaşındaki biri nasıl bu kadar zengin olabilir kısa zamanda» diyor.

Arkadaş, partileri ve siyaseti anlıyamıyorum. Herkes yeme havasında. Ama yüzü kızaran da yok. Sözgelimi ANAP'ın bakanları yine divanda hesap veriyor. 170 dosyanın da işleme konacağı bildiriliyor. Ama Sayın Mesut Yılmaz, hiç bir şey olmamış gibi orda burda konuşuyor. Anayol'te taşarı bayrak gibi takdim etmiş. Nedir bu? Ben, diğer Partiler iyi de diyorum. Arkadaşlarla zaman zaman konuşuyorum, seçim olsa oy kullanmıyacağız belki. Gidip hangi partiye oy atarız gönül huzuruyla diyoruz ve güvenecek bir parti de göremiyoruz. Sizce bu, neden böyle?» diye fikrimi sordu.

Demek oluyor ki, devletin malını aşıranlara toplumda büyük tepki var. Ama, bu tepkiyi bir siyasi kuruluş dile getirerek önlıyeceğini söyleyip halkın gözünü yıldırıyor. İşte asıl kötü ve üzücü olan budur. Bunun sebebi de bize göre yönsüzlüktür, ilkesizliktir.

Daha önceleri de yazdık. Toplum yönünü bulamamış. Yön bulmada düşünürlerin bulunmaları, siyasetçilerin yol göstermeleri, ilkeler koymaları gerekir. Bu, yıllardan beri yapılamadı. Gerçi Atatürk ilkeleri var ama onlar da solandırıldı. Bir de islamcılık akımı söz konusu. Ancak, halk onlardan ürkütülmüş bulunuyor. Geriye

Devamı sayfa 4'de

Anadolu Lisesi Alkışı Haketti

Çanakkale Zaferi Anma Töreni H.Ç Anadolu Lisesinde Yapıldı

Dün sabah saat 9.00'da Atatürk Anıtına çelenk konma törtniyle başlayan Çanakkale Zaferini Anma günü Hasan Capan Anadolu Lisesinde devam etti.

Okul Müdürü Zeki Kayaçağlayan açılış konuşmasında Çanakkale Zaferinin milli mücadeleye başlangıç olduğunu vurguladı.

Bu kez sunulan anma programı alışılagelmiş çizgiyi aşmayı başardı. Tarih öğretmeni Arzu Özbeyli'nin konuşması sırasında öğrencilerden biri İngiliz subayını canlandırdı. Sonra Türkçe öğretmenleri Abdülkadir Bakırcı ve Seçil Arıcan konuşmaları sırasında da onlan küçük oyuncular konuşmaları renklendirdi. Böylece drama'yla ko-

Devamı Sayfa 2'de

Irak Türkmenlere Baskı Yapıyor

Irak Milli Türkmen Partisi Genel Sekreteri Muzaffer Aslan Irak rejiminin Kuzey Irak'taki Türkmenlere karşı ciddi baskılar uyguladığını söyledi.

Muzaffer Aslan Ankara'da düzenlediği basın toplantisinda son birkaç ayda birçok Türkmen'in idam edildiğini ayrıca Türkmen ailelerinin göç etmek zorunda bırakılıp bölgeye Arap ailelerinin yerleştirildiğini belirtti. Dünya ülkelerinin son zamanlarda Irak rejimine karşı izlediği yumuşama politikasını eleştiren Aslan, bunun Irak'ı cesaretlendirmekten başka hiç bir fayda getirmiyeceğini kaydetti.

Taciz Huzursuzluğu Çevreyi Etkilemeye Başladı

Özbekistan Cumhurbaşkanı Islam Kerimov'un BM Genel Sekreteri Butros Gali'den komşusu Tacikistandaki huzursuzluğun

Devamı sayfa 4'de

Gaziantep Hava Alanı Uluslararası Oldu

Daha önce uluslararası hava alanı olmasına karar verilen Gaziantep Hava alanı ile ilgili Bakanlar Kurulu kararı resmi gazete yayınlanarak yürürlüğe girdi.

Devamı sayfa 3'te

Japonlara Fıstık Beğendireceğiz

Güneydoğu Tarım Satış Kooperatifleri Birliği (Güneydoğu Birlik) ihracatı artırabilmek için japonların zevkine uygun fıstık üretme kararı aldı.

Güneydoğu birlik Genel Müdürü Hasan Özgürkmen, japonyanın dünyanın üçüncü fıstık ithalatçı ülkesi konumunda olduğunu belirterek;

Devamı Sayfa 3'te

NİZİP GAZETESİ

Sahibi
H. Hüseyin İnce

Yazı İşleri Müdürü
A. Füsun İnce

Basıldığı Yer :
DİRLİK MATBAASI

Belediye Sitesi No. 14
Telefon: 71205
NİZİP

ABONE ÜCRETİ
YILLIK
350.000 TL.
(KDV Dahil)

İLAN TARİFESİ
Resmi ilanlar tek sütun santimi 11.000 TL. [illegible]
keme ilanları tek sütün santimi 3.000 TL. [illegible]
Parti, Dernek, Şirket, Kooperatif Kongre ve [illegible]
zük ilanları, Teşekkür, Başsağlığı ilanı en [illegible]
fiatlarla yayınlanır. Reklamlar pazarlığa [illegible]

Şiir Köşesi

Aşık Abdil Alkurt

GİDİŞ KÖTÜ

İlahi yarabbi şaşırdık kaldık
Hızır dediğimiz hınzır çıkacak
Melek diye sevdiğiniz koyunlar
Boynuzlu moynuzlu munzir çıkacak

Çok vatandaş listelere alındı
Bankalar soyuldu para çalındı
Hangi hırsız hangi katil bulundu
Halk canından bıktı daha bıkacak

Katil kınamakla terör biter mi
Hiç kardaş kardaşa kurşun atar mı
Su uyur demişler düşman yatar mı
Bu ihmallik daha çok can yakacak

Bu ölenler öldürene ne yapmış
Öldüren caniler dininden kopmuş
Bizi yönetenler para'ya tapmış
Daha çok evleri yıktı yıkacak

Hani terör biter dedik bitmedi
Büyük bela başımızdan gitmedi
Yanlış çıktı tahminimiz tutmadı
Bu gidişle daha çok kan akacak

Temennimiz Uğur Mumcu son olur
O katil caniler cezayı bulur
Mazlumların ahı yerde mi kalır
Şüphemiz yok haklı hakkın olacak

Sönmez Elektrik

Toptan, Perakende inşaat ve Sanayi Elektrik Malzemesi Telefon Makinası, Aksesuar Posta Kutusu, Ticareti

Mehmet Korokoya

Bol Çeşit Uygun Fiat

TLF: 744 22 PTT Cad. İlfaiye Sokak No 1-A — Nizip

Anadolu Lisesi Alkışı Haketti

● Baştarafı Sayfa 1'de

muşma birleştirilerek da ha çekici bir hale yara tılmış oldu.

Kaymakamı ve Jandar ma Komutanıyla birlikte amirlerinin katıldığı töre ne, diğer okullardan izle yici olarak gelen öğren ci grupları salonu doldur du.

Anadolu Lisesi öğrenci leri henüz ortaokul düze yinde olmalarına karşın güzel bi anma sunmayı başardıla

Görev alan öğret okul müdürleri ve ve onları yetiştiren menlerini kutlarız.

TV'DE BUGÜN

1 PROĞRAM

06.58 Açılış
06.45 yayçep
07.00 Gün Başlıyor
08.00 Haberler
8.10 Gün Başlıyor
10.00 Haberler
10.30 Çizgi Film
10.20 Arkası Yarın
Ölümün Eşiğinde
11.00 Türk Mutfağı
11.05 Bir nefes sıhhat
11.35 Müzikli Dakikalar
11.25 Arkası Yarın
Telefondaki Ses
12.35 Bir Solist
13.00 Haberler
13.15 Arkası Yarın

13.31 Bir Solist
14.00 Dizi Film
15.00 Haberler
15.10 Arkası Yarın
Kirli Yüz
16.00 Çocuk Kuşağı
16.45 Saz Eserleri
18.00 Haberler

18.17 Müzikli Dakikalar
19.18 Yarışma
19.08 Akşama Doğru
20.00 Haberler ve Hava Durumu
20.40 Spor
21.40 Bir Baska Gece
22.00 Bir Ramazan Akşamı
23.00 Dizi Film

00.00 Haberler
01.35 Dizi Film
12.35 Toplu Müzik

02.20 Dizi Film
04.07 Sahur Özel Prog—
04.50 Toplu Müzik
05.10 Dizi Film

2. PROĞRAM

09.58 Açılış

09.30 Açık Öğretim
12.00 GAP TV'ye Geçiş
17.20 Arkası Yarın
Sevgi Bağları

18.18 Arkası Yarın
Yalan Rüzgarı
19.00 Akşam Bülteni
19.50 İslam ve İnsan
20.20 25. Kare

20.50 Gençlerden gençliğe
21.00 Dizi Film
22.00 Gece Bülteni
22.40 Bir şiirin hikayesi
23.25 Müzik

GAP

11.58 Açılış ve Program
12.00 Çizgi Film
7 den 77 ye
13.00 Dizi Film
yıldızlar gece büyür

14.00 Haberler ve Hava Durumu
14.15 İnsan ve Ahlak
14.30 Sinema
16.30 Gide Gide GAP

17.45 TV 2'ye Geçiş

İnterSTAR

07.35 Çizgi Film
Bırak Beaver Yapsın
08.00 İyi Günler
Türkiye

09.30 Dizi Film
Emperatriz
10.15 Dizi Film
Sante Barbara

10.50 Sinema
12.35 Inter STAR Haber
12.30 Dizi Film
San Fransisko Sokakları

13.50 Arkası Yarın
Sevgi Işığı
14.19 Arkası Yarın
Başka Bir Dünya
15.30 Çizgi Film
İhanet
16.40 Çizgi Film
Ninjo Kaplumbağalar

16.00 Çizgi Film
16.25 Dizi Film
17.00 InterSTAR Haber

17.15 Çizgi Film
Cesur ve Güzel
İşler Tıkırında
17.35 Dizi Film

18.00 Ayna Ayna
18.30 Dizi Film

19.30 Ana Haber Bülteni
Turnike
20.40 Sinema

23.40 InterSTAR Haber
23.20 Sinema
01.00 InterSTAR Haber

01.10 Dizi Film
Magnum
03.00 Dizi Film
Hırsızlar
04.10 Dizi Film
05.45 Çizgi Film
Marianne

06.35 Çizgi Film

09.05 Çizgi Film
Taş Devri
06.40 Çizgi Film
Scouby Do

Uçak Seferleri

ANKARA/GAZİANTEP
KIŞ TARİFESİ

	Ankara kalkış Saat	Gaziantep varış Saat
Günler		
Pazartesi	15.25	16.35
Salı	15.25	16.35
Çarşamba	15.25	16.35
Perşembe	15.25	16.35
Cuma	15.25	16.35
Cumartesi	15.25	16.35
Pazar		

İSTANBUL / GAZİANTEP DİREK SEFERLER

	İstanbul kalkış Saat	Gaziantep varış Saat
Günler		
Salı	09.15	10.55
Perşembe	09.15	10.55

GAZİANTEP /ANKARA KIŞ TARİFESİ

	Gaziantep kalkış Saat	Ankara varış Saat
Günler		
Pazartesi	17.25	18.45
Salı	17.25	18.45
Çarşamba	17.25	18.45
Perşembe	17.25	18.45
Cuma	17.25	18.45
Cumartesi	17.25	18.45

GAZİANTEP /İSTANBUL DİREK SEFERLER

	Gaziantep kalkış Saat	İstanbul varış Saat
Günler		
Salı	11.45	13.30
Perşembe	11.45	13.30

TOROS

TOROS GÜBRE

Zirai İlaç Zirai Alet
ve Hibrit Tohum

Merkez: Saraç Yokuşu no:38
Şube: Buğday Pazarı no:5 NİZİP
TEL: 748 46
FAX: 710 01

Japonlara Fıstık

Baştarafı sayfa 1'de

«Japonya fıstık piyasasına girmeye çalışıyoruz En büyük engel, antepfıstığının kabuk rengi için, İran fıstığına göre daha esmer olmadır. Ancak yeni bir fıstık işleme tesisi kurarak, üretebileceğimiz daha beyaz fıstıkla bu engeli de aşacağız» dedi.

Gaziantep Üniversitesi ile işbirliği içerisinde entegre fıstık işleme tesisi projesinin ana hatlarının belirlendiğini kaydeden Öztürkmen şunları söyledi :

«Projenin ilk etabı sayılan yeni bir teknoloji ile kırmızı kabuklu fıstığı soyma makinesinin modelini yaptırdık. Gerçek kapasite gerçekse kalite açısından son derece sağlıklı sonuçlar alındı. Önümüzdeki sezonda yeni bir fıstık tesisi ile piyasa taleplerini çok daha beyaz ve kaliteli fıstıkla karşılayacağız.»

Gaziantep Hava alanı

Baştarafı Sayfa 1'de

Böylece, Gaziantep, Erzurum, Kars ve Van hava alanları, yolcu giriş çıkış hudut kapısı olarak görev yapacaklar.

BİZ KADINLAR

FÜSUN

Tüketici Bülteninin Düşündürdükleri

Ayda bir yayımlanan Tüketici Bülteni elimize geçtiği zaman başka bir dünyada yaşadığımızı sanıyoruz Standardın üreticiye, tüketiciye, ekonomiye yararlarını her defasında sanki yeniden öğreniyormuşçasına okurken, çevremizin değiştiğini düşlüyoruz

Yeniden Türk Standartlarına uygunluk belgesi, imalata yeterlilik ve kalite uygunluk belgesi alanların listesi düş dünyamızı süslerken belgeleri iptal edilenler umudumuzu kırıyor Yalnız bu iptallerden, TSE'ye güvenimiz sağlamlaşıyor. Demek ki denetim yapılıyor, demek ki verilen sözlerin tutulması için çaba harcanıyor.

En boşumuza giden bölümse, hizmet Standartları. Bırakın ülkemizdeki tüm işyerlerini bu standartlara uyabilse, herşey güzelleşecek kuşkusuz. Lokantasından fotoğraf stüdyosuna, «karyakıt»dolum tesisinden kuaför salonuna okuldan barınaklara kadar belli ölçüleri tutturabilen bir Türkiye.

Milli Eğitim Bakanlığı okullarda dramatik etkinlikler için salon yapılması zorunluluğunu düşünüyor. Hizmet Standardında okulun yalnız güzel salonu değil tuvaletinden merdivenine dek var boyasından — penceresi yüksekliğine kadar her şey düşünülmüş. Ve tabii bunu uygulamak kalıyor yalnızca Ve elbet uygulayanları denetlemek

Biz ayda bir tüketici Bültenini okurken, okuduğumuz zaman içinde, ülkemizde bu standartlara günlük yaşamda tam uyulandığı düşüne dalıyoruz Düşten ayıldığımız zaman kaygısızlık kucağında buluyoruz kendimizi.

Kaygısızlığımız biraz çaresizliğimizden daha doğrusu yazsak anlatmak bile halkı etkileyemezmişçesine kaynaklanıyor.

Kendimize soruyoruz her defasında: «Ben kişi olarak, gazete olarak kimlere nasıl ulaşabilirim ?» diye. Bir dilimiz var anlaşacak bir de kalemimiz. Dinleyen olmayınca dil, okuyan olmayınca da kalem çaresiz kalıyor.

Okumama zincirini kırmadan, başarımızın olanaksızlığına farkındayız. Bu zinciri kırmayı binlerce kalem becerememiş, biz nasıl becere-

Devamı sayfa 4'de

İlçemizi ağaçlandıralım!

Tacik Huzursuzluğu Çevreyi Etkilemeye

— Baştarafı Sayfa 1'de- suzluğun giderilmesi konusunda destek istediği bildirildi.

Özbekistan'ın Ankara Büyükelçisi Ubadullah Abdürrezakov basın toplantısında Kerimov'un Gali'ye gönderdiği mektupta Tacikistan'da yaşanan siyasi, toplumsal ve ekonomik sıkıntıları anlattığını söyledi.

Verilen bilgiye göre, Tacikistan'ın güney sınırında Afganistan'ın desteğiyle aşırı uç merkezlerin odaklandığını, bunun da ülkedeki huzuru tehdit ettiğine dikkat çekildi. Özbekistan Cumhur başkanı Kerimov mektubunda, Tacikistan'la Afganistan arasındaki sınırda güvenliği sağlanmasını isteyerek, Afganistan'a kaçmak zorunda kalan Taciklerin durumu konusunda BM'den yardım istediklerini kaydetti.

Abdürrezakov, yeni Türk Cumhuriyetlerinden herhangi birinde meydana gelen huzursuzluğa kendi ülkelerinde olmuş gibi tepki göstereceklerini de belirtti.

Vatandaş Kararsız !

Baştarafı sayfa 1'de kalan ise köşe dönmeci tık kandırmaca ve aldatmaca. Bir ülkenin ?ade gelenleri yönsüz, ise halk dan yön bulmasını bekliyemezsiniz. Gerçi halkın sağduyusu var ama işte bu sağduyu da oy verecek parti bulamamanın sıkıntısını taşıyor. Açık ?, halkın önünde seçenek yok gibi.

Ahmet Özel çok zengin olmuş. Diyor ki «Babam, benim için büyük bir dezavantajdı. Devletin hiç bir imkanından yararlanamadım.» Arkasından da «Bana 1983'ten sonra ortaklıklar, genel müdürlükler, yönetim kurulu üyelikleri teklif edildi.. Bugün dünyada tek imza ile istediğim krediyi alıyorum» diye ek liyor.

Ahmet Bey ne denli yetenekli olursa olsun, şayet Özal olmasaydı bu günkü servete kavuşamazdı. Babalarından kalan fabrika, işletme bankası da yoktu. Besbelli ki gösterilen itibar babası dolayısıyledir.

ANAP döneminde bir sürü yolsuzluk var. AP döneminde de vardı. Bugün de var ve de olacak.

Peki, bu kötü gidişi nasıl ve kim durduracak?

Rüşvet ve kösedönücülükten kurtulmanın yolu toplumu se... belli ilkeler edin... geçer. Oya bugün ... sin kafasında ... devleti kazıklama... bi gözüküyor

Halk denenmiş ... tir, yeni siyasetçi... ni şeşleri deneme... ların etrafında top... yönüne gitmelidir.

Düzeltme : Dün... zımızda «Türkiye'n... liğini isteyen, kendi... gesini Türk toplum... biterzesinde bula... nın. Atatürkü se... olmaksız gibi geliy... ze tümesindeki «... şi» sözcüğü «sevme... lacaktı» Özür dileriz.

CEMİLAKSOY

Her Türlü Elektrik Otomatik Sistem ve Bobinaj İşleri Yapılır

Saha Mahallesi Necip Mahmut Caddesi No 73

Tlf : 72162

R P Genel Başkanı

Baştarafı sayfa 1'de

...nda saat 10'da yapılacak örgüt içi çalışmalara katılacak. Örgüt içi çalışmalarına ilçe örgütleri, mahalle temsilcileri baş müşahit, müşahitler ve sandık görevlilerinin katılması bekleniyor.

RP Genel Başkanı Necmettin Erbakan toplantı sonrası Gaziantep'ten ayrılacak.

Tüketici Bülteninin

Baştarafı sayfa 3'te

bileceğiz ? Başbakanımız gibi çareler tükendi mi demek geliyor içimizden ama tükenmeyen çareleri de bilebilsek.

Bununla beraber gün begün iyiye gideceğiz. Ancak uzun zaman almasından korkuyoruz.

Fulda Lastikleri

Yetkili Satıcısı

OSMAN YILDIRIM

Sağlam, Kaliteli Fulda Lastiklerinde Ödeme Kolaylığı Sağlıyor

Tel : 73805 Adres : Saha. Mah: Mektep Sok. No 20 Nizip

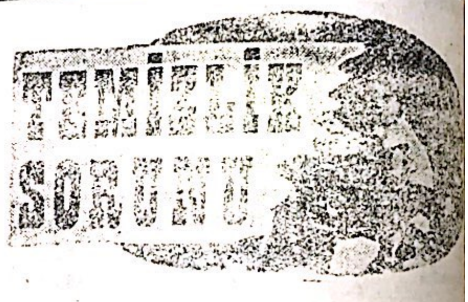

İLÇEMİZİ TEMİZ TUTALIM

Gerekli Telefonlar

Devlet Hastanesi	75400
Sağlık Ocağı 1 nolu	71153
Sağlık Ocağı 2 nolu	71653
Verem Savaş Dispanseri	71091
Yangın	000 ve 73900-41
Savcı	71066-71068
Polis Acil Servisi	155
Polis	71708
Trafik	75474
PTT Arıza	021
PTT Santral	72000
Şehirler ve Uluslararası Kayıt	051
Elektrik Arıza	72627
Su Arıza	73900-27-42
Belediye	73900
Belediye Özel Kalem	71926
Devlet Demir Yolları	71172
Otogar	71689
Turistik Otel	71684
Gençlik ve Spor Md.	71780
Ziraat Odası	712[illegible]

HALKI AYDINLATMAK ONU YÖNETMEKTEN ÇOK DAHA ZORDUR

NİZİP

GÜNLÜK SİYASİ BAĞIMSIZ GAZETE

TEL: 71205

Kuruluş : Mart 1968 YIL : 24 Sayı 3652

20 MART 1993 Cumartesi

Fiatı 1500 TL

Kadir Gecesi Tüm Müslümanlara Kutlu Olsun!

Nizip Müftüsü Sayın Ahmet Yılmaz gazetemiz aracılığıyla halkımıza seslendi. ve Kadir Gecesinin Nizipliler hayırlı olmasını diledi. Sayın Ahmet Yılmaz'ın mesajı şöyle :

20 Mart 1993 Cumartesi gününü Pazar'a bağlayan gece, mubarek Kadir gecesidir. Kadir gecesi, Kur'anı Kerim'in ifadesiyle bin aydan daha hayırlı ve daha faziletli bir gecedir. Bütün insanlığı aydınlatan Kuranı Kerim bu gecede inmeye başlamıştır. Bu nedenle tarih boyunca, Ramazan ayı ve içinde bulunan Kadir gecesi müslümanların hayatında önemli bir dönüm noktası olarak kabul edilmiştir.

Müslümanlar, Ramazan ayında diğer zaman

Devamı Sayfa 3'te

Bakanlar Kurul Terörle İlgili Bildiri Yayınladı

Bakanlar Kurulu önceki gece yaklaşık 3 saat süren bir toplantı yaptı. Devlet Bakanı ve Hükümet Sözcüsü Akın Gönen toplantıda yaklaşan Nevruz kutlamaları ve terörle ilgili olarak bir hükümet bildirisinin yayınlanmasının kararlaştırıldığını bildirdi.

Devlet Bakanı Akın Gönen tarafından okunan bildiri özetle şöyle:

«Dünyanın girdiği yeni dönemde Türkiye bölgede önemli bir etkinlik ve ağırlık kazanmıştır. Bu durum ülkenin ekonomik ve siyasi gücünü de giderek arttırmakta dır. Ülkemizin artan ağırlığının ve öneminin bilincinde olarak, barış ve istikrar içinde halkımızın huzuru ve güvenliyle birlikte refahını arttırmak hükümetimizin vazgeçemiyeceği temel hedeflerdir. Bu te-

Devamı sayfa 4'de

Diyoruz ki:

H. Hüseyin İNCE

Apo Artık Çekilmeli!

Abdullah Öcalan Beyrut'ta El Hayat Dergisine verdiği demeçte «Türk - Kürt kardeşliği bin yıllık geçmişi vardı. Onlar bizi buna zorlasa bile Türkiye'den ayrılmayı kabul etmeyiz» demiş

Maşallah diyelim Apo'ya. Demek gerçeği görmeye başlamış. Ama dökülen bunca kanın hesabı ne olacak?

Meselenin biraz gerile gidelim dilerseniz.

Osmanlı imparatorluğunun son dönemlerinde İngiliz ajanı Kürtlerin ayrı bir ırk olduğunu savunan bir kitap yazarlar. Bir yandan da Ermenileri ve Kürtleri imparator luk aleyhine kışkırttılar. Çünkü bu ırkları kışkırtmayı ve bölücülük çabalarını Balkanlarda yapmış ve başarmışlardır. Yüzyıl lar var ki Ruslar Türkleri tarihten silmek, İstanbulu üçüncü Roma yapmak, Hıristiyan dünyasının başı olmak sevdasındadırlar. Amaçlarına adım adım yaklaşmışlar, Osmanlının batısındaki halkı kışkırtarak İstanbul sınırına dayanmışlardır. Sıra Doğu'ya gelmişti. Doğuda ise ayrıcalık yaratacak 2 unsur bulmuşlar: Ermeniler ve Kürtler.

Önce Ermeniler oyuna gelmişlerdi. Rusların beşinci kolu gibi çalışmaya başlamışlar, hatta Abdulhamit'e suikast girişiminde bulunmuşlar dır. Bu da yetmemiş, Doğu'da eşkiyalığa, katliama başlamışlardır. Oysa Ermeniler, imparatorluğun imtiyazlı vatandaşlarıydı. İmparatorluğu korumaları kendi menfaatlarına idi. Ama bu ger-

● Devamı Sayfa 4'de

Nizip Kaymakamı Ruhi Kulan Küçük Öğrencileri Sevindirdi

Dün saat 13.00 de Nizip ilçe Milli Eğitiminde yapılan törenle Sosyal Yardımlaşma Vakfı öksüz öğrencileri sevindirdi.

Sosyal Dayanışma ve Yardımlaşma Vakfı bildirildiğine göre son onbeş gün Nizip'teki okullarla işbirliği yaparak öksüz ve yoksul öğrencileri saptadı.

Okullar öğrencilerin yaşını ve ayakkabı numarasını Vakfa bildirdik ten sonra, öncelikle öksüz olan 300 öğrenciye elbise ve ayakkabı temin edildi.

Erkek öğrencilere gömlek, pantolon ve ayakkabıları birlikte verilirken, kız öğrencilerin ayakkabıları satınalınamadığından onlara ayakkabı alabilmeleri için 50.000 bin lira verildi.

7 - 8 ve 9 yaşlarındaki kız öğrencilere tek parça elbise, on yaş ve daha büyüklere ise bluz ve pantolon paketleri hazırlanmıştı. Her paketin

Devamı sayfa 4'de

PTT Gişesinde Uzun Kuyruk

Dün ve önceki gün PTT'de telefon faturası ödemek için halk uzun kuyruklar oluşturdu.

● Devamı Sayfa 2'de

Korkunç Cinayet

Bir Kadın Boğazı Kesilerek Öldürüldü

Mustafa Yavuz

Dün saat 11 - 12 sularında Nizip Belediye Lojmanlarında korkunç cinayet işlendi. 4 çocuk annesi bıçaklanarak öldürüldü.

Geçen yıl kocası sirozdan vefat eden Ümmü gülsüm Özer, çocuklarıyla Belediye Lojmanlarında ikamet ediyordu. Eve giren biri yada biri

● Devamı Sayfa 2'de

Berberler Pazar Günü Açık

Ramazan Bayramı dolayısıyla yarın berberlerin açık olacağı bildirildi.

Bayram dolayısıyla bütün vatandaşların traş olmak istemeleri genellikle sıkışıklığa yol açıyor. Özellikle Arife günü ve gecesi müşteri çok yoğun oluyor.

Sahibi .
H. Hüseyin İnce

Yazı İşleri Müdürü
A. Füsun İnce

Basıldığı Yer :
DİRLİK MATBAASI

Belediye Sitesi No. 14
Telefon: 71205
NİZİP

ABONE ÜCRETİ
YILLIK
350.000 TL.
(KDV Dahil)

İLAN TARİFESİ
Resmi İlanlar tek sütun santimi 11.000 TL. Mü
keme İlanları tek sütün santimi 3.000 TL. Yö
Parti, Dernek, Şirket, Kooperatif Kongre ve T
zük İlanları, Teşekkür, Başsağlığı İlanı en uy
fiatlarla yayınlanır. Reklamlar pazarlığa tabi

İKİZCE'DEN
BİRDAMLA

AHMET ŞAHİN

BİR YUVA İÇİN

Gelmiş adem oğlu şaşar da şaşar
Başını sokacak bir yuva için
Çilekeş dünyada durmadan koşar
Hepsi bogaz için bir lokma için

Kimi çıkmaz yolda bulur kendini
Bir kısmı varlıkta tetar dengini
Kimi de taşkında yıkar bendini
Gelici geçici bir sevda için

Yaşam isteğiyle başta emekler
Sevkle atar dünya içim yürekler
Bakarsın kötüye iyiye ekler
Satılması gerek bir meta için

Sıkılsa çevreden yurdundan göçer
Tercihler içinde hep nefsi seçer
Nice manalar çiğnende geçer
Üç kuruşluk olsun bir madde için

Tatlı gözler kalır dillerde anı
Boş geçmişse zaman en acı yanı
Aklı olan bilir bu dünya fani
Kim gelmiştir burda hep kalmak için

Kimi fırsat bulur, mağrurluk niye
Dinden utanç duvar çağdışı diye
Çarpık sorularla koşar müftüye
Nefsine uyacak birfetva için

Sükunet bulmuşlar önce gelenler
Altını kepeğe muhtaç bilenler
Gün gelir de dünya benim diyenler
Bak ki muhtaç ol mus bir dua için

Sönmez Elektrik
Toptan, Perakende inşaat ve
Sanayi Elektrik Malzemesi
Telefon Makinası, Aksesuar
Posta Kutusu, Ticareti
TLF: 744 22 PTT Cad. ilfaiye
Sokak No 1-A — Nizip

PTT Gişesinde

● Baştarafı Sayfa 1'de

Kentten ve özellikle köylerden gelen yurttaşlar, cezalı duruma düşmemek için kuyrukta uzun süre beklemek zorunda kaldılar.

Bir hemşehrimiz, «2 santir burada bekliyo — rum. Bugün son gün. Cezalı duruma düşmek istemiyorum. Ayrıca bir hafta içinde yatırmazsak telefon da kesiliyor. Geç kaldık» dedi.

Korkunç

Baştarafı sayfa 1'

lerince öldürüldü.

Ancak cinayeti k
mın ve ne için işle
öğrenilemedi. Canlı
ay sonrası kaçmış o
şi, cinayeti karaklo
rakti. Polis soruştur
ve incelemelerini sü
rüyor.

TV'DE BUGÜN

1 PROĞRAM

07.58 Açılış
08.00 Çizgi Film
08.15 Çizgi Film
Woof
09.20 TRT Çocuk Korosu
09.05 Çizgi Film
Çizmeli Kedi

10.00 Haberler
10.10 Maytap

14.16 Dizi Film
11.10 Kamera Sizde
12.10 Dizi Film
13.00 Haberler
13.15 Dizi Film
14.50 Müzikli dakikalar

15.00 Haberler
16.40 Hafta Sonu
16.45 Türk Mutfağı

18.00 Haberler
18.30 Dizi Film
Umut Taksi
19.18 Yarışma
20.00 Haberler ve Hava Durumu

20.40 Spor
22.00 Bir Ramazan Akşamı
22.40 Sinema

23.00 Dizi Film
Alacakaranlık Kuşağı

24.00 Haberler
03.20 Dilden Süzülen

00.55 Sinema

03.30 Bir Solist
04.07 Sahur Özel Prog—

2. PROĞRAM

09.58 Açılış
09.30 Açık Öğretim
12.00 GAP TV'ye Geçiş

17.20 Arkası Yarın
Sevgi Bağları

18.18 Arkası Yarın
Yalan Rüzgarı
19.00 Akşam Bülteni

19.50 İslam ve İnsan
20.20 25. Kare

20.50Gençlerden gençliğ
21.00 Dizi Film
22.00 Gece Bülteni
22.40 Bir şiirin hikayesi
23.25 Müzik

İnterSTAR

07.00 Çizgi Film
roudrunner

07.30 Dizi Film
Marianne

07.50 Çizgi Film
Roma Devri
08.40 Çizgi Film
Tiny Tonn
Maceraları
09.55 Çizgi Film
Ninja Kaplumbağalar

10.55 Dizi Film
11.50 Star Dance
12.25 Çizgi Film

* * *

Youngstar Galer

12.45 Çizgi Film
Yenilmez Parker
15.30 Çizgi Film

* * *

Simon ve Simon
15.10 Dizi Film
17.15 Çizgi Film

16.25 Müzik
17.10 Motor Sporları
19.30 Ana Haber Bülteni

* * *

21.25 Bir Cumartesi
22.45 Hop Terellelli
Tek soruda 250

23.00 Haberler
23.50 Dizi Film

23.45 Haberler
05.20 Yüksek Ökçeler
05.55 Şov Dünyası

03.58 Dizi Film
saray muhafızı
04.10 Dizi Film
Brak Peauer Yapım

05.50 Çizgi Film
06.35 Çizgi Film

06.40 Çizgi Film
Taş Devri

İNAN SİGORTA
Merkez: Cumhuriyet Mah. Kuşçu Ali Sok
no.2/1 Nizip Tel: 75109
Şube: Belediye İşhanı kat.2 no.14 Tel:12114

Uçak Seferleri

ANKARA/GAZİANTEP
KIŞ TARİFESİ

	Ankara kalkış	Gaziantep varış
Günler	Saat	Saat
Pazartesi	15.25	16.35
Salı	15.25	16.35
Çarşamba	15.25	16.35
Perşembe	15.25	16.35
Cuma	15.25	16.35
Cumartesi	15.25	16.35
Pazar	15.25	16.35

İSTANBUL / GAZIANTEP DİREK SEFERLER

	İstanbul kalkış	Gaziantep varış
Günler	Saat	Saat
Salı	09.15	10.55
Perşembe	09.15	10.55

GAZİANTEP /ANKARA KIŞ TARİFESİ

	Gaziantep kalkış	Ankara varış
Günler	Saat	Saat
Pazartesi	17.25	18.45
Salı	17.25	18.45
Çarşamba	17.25	18.45
Perşembe	17.25	18.45
Cuma	17.25	18.45
Cumartesi	17.25	18.45

GAZİANTEP /İSTANBUL DİREK SEFERLER

	Gaziantep kalkış	İstanbul varış
Günler	Saat	Saat
Salı	11.45	13.30
Perşembe	11.45	13.30

TOROS

TOROS GÜBRE

Zirai İlaç Zirai Alet
ve Hibrit Tohum

Merkez: Saraç Yokuşu no:38
Şube: Buğday Pazarı no:5 NİZİP
TEL: 748 46
FAX: 710 01

Kadir Gecesi

Baştarafı sayfa 1'de

lara göre daha fazla iba dete, hayır ve hasenata, fakir ve yoksullara yardım etmeye yönelirler. Kadir gecesini de ihya ederek daha ziyade, Kuran okumak kaza namazlarını kılmak suretiyle bin aydan daha hayırlı olan bu gecenin fazletine nail olmaya çalışırlar.

Ancak, bu gecede yapılması en önemli olan hususlar şunlardır.

1 – Müslümanların günahlarından ve kötü alışkanlıklardan tevbe ve istiğfar ederek Allah'a dönmeleri ve onun sonsuz rahmetine sığınmaları.

2 – Aralarındaki (varsa) kırgınlıkları ve dargınlıkları bırakarak, birlik ve beraberlik ruhu içinde kardeşlik ve şefkat duygularını güçlendirmeleri.

3 – Hem kendileri için hemde, Bosna-Hersek Karabağ Hindistan, Filistin gibi dünyanın her yerinde ezilen, şehit edilen yurtlarından kovulan ve zulme uğrayan Müslüman kardeşleri için bol bol dua etmeleri, onların kurtuluşu için Allah'a yalvarmaları.

Bu duygu ve düşüncelerle Kadir gecesinin Nizip halkına ve bütün müslümanlara hayırlı olmasını, sulh ve selamette, mahsullerinin ve kazançlarının bereketli olmasına vesile olmasını yüce Allah'tan dilerim.

BİZ KADINLAR

FÜSUN

Kendini Eleştirmeyi Öğrenenler

Dünkü gazetemizde Anadolu Lisesinde yapılacak Çanakkale Zaferi'nin Anma törenini haber olarak vermiştik. Bunuyu hafızalarda canlandırmak kolay değildi. İstiklal Marşı'nın kabulüyle birlikte Çanakkale Zaferinin anlatılması dikkat istiyordu. Bu dikkati öğrenci ve öğretmenleri o kadar çok gösterdi ki sonuçta, kendi yaptıklarını beğenmeyen öğrencileri görmek bizi daha da mutlu etti. Demek ki insanlar iyinin iyisi, güzelin güzeli olabileceğinin bilincine varmışlardı.

Konuşmaların uzunluğundan yakınanlar oldu. Peki üstünkörü geçiştirilse daha mı iyi olurdu.

Konuşmaların sıkıcı olmaması için, araya serpiştirilen dramatik bölümler vardı. Öğrenciler büyük titizlikle görevlerini yapmaya çabaladılar. Asıl ilginci Hasan Çapan Anadolu Lisesi, kendine özgü bir yöntemi yerleştirmeye çalışıyor. Hazır bu metni alıp dramatize etmiyorlar. kendi örtaklaşa yazdıkları metinleri oyunlaştırıyorlar. Dolayısıyla, eğitim yönü gerçekten güçlü bir çalışma. Bunu yakından bildiğimizden onlarda kusur bulma çabasından kaçınıyoruz.

Öğrenciler ve öğretmenler en küçük ayrıntıyı bile hesaplıyorlar. Kendi yanlışlarını önce kendileri görüp eleştiriyorlar. Bizlere onları kutlamak düşüyor.

Kendileriyle gururlanmayıp öz eleştiriyi yapamalar ancak alkışlanır.

Keşke okullarımızda bu tür etkinlikler yaygınlaşsa. Kuşkusuz daha yaratıcı bir gençlik yetişir. İşlerine titizlikle sarılan bu öğrencileri aslında tüm Niziplilerin izleme olanağı olsaydı demek istiyorum. Gerektiğinde en latif şakaları yapabilenlerin, gerektiğinde ne kadar ciddileştiklerini görebilirdi.

Anadolu Lisesinin tek şanssızlığı, toplantı salonunun küçüklüğü gibi geliyor bana. Bu salon yakında ilkokul öğrencilerine veya velilerine yetmeyecek. Hiç yoktan iyidir

● Devamı Sayfa 4'de

İlçemizi ağaçlandıralım!

Nizip Kaymakamı Ruhi Kulan

Baştarafı Sayfa 1'de üzerine öğrencilere ... yazıldığı için 2 - 3 saat içinde dağıtım aksaksız tamamlanabildi.

Vakıf kendi olanaklarıyla diktirdiği pantolon, gömlek, ve montları da yine yaklaşık 200 civarındaki fakir öğrencilere dağıttı.

Dağıtım töreninde Kaymakam, İlçe Milli Eğitim Müdürü ve okul müdürleri hazır bulundu.

Nizip Kaymakamı Ruhi Kulan, birçok miniği öperek Bayramlarını kutlarken, kız öğrencilere «Bu para sizin ayakkabıyı biz veremedik, onu siz alacaksınız» dedi.

Tören sırasında «Yavruları mutlu etmek çok güzel bir duygu. Devlet olarak öksüz yavruları sevindirdiğimiz için mutluyuz» diyen Kulan'ın sözlerine miniklerin gülen gözleri teşekkür etti.

Nizip Sosyal Yardımlaşma ve Dayanışma Vakfı 1992 yılında da toplam 1865 kişiye yaklaşık 340 milyon lira yardımda bulunmuştu.

Edinilen bilgiye göre önceki yıl yapılan yardımların dökümü şöyle:

1292 kişiye 55 milyon 148 bin liralık ayni gıda yardımı; 224 kişiye 43 milyon 611 bin liralık ilaç yardımı; 171 kişiye 61 milyon 687 bin liralık nakdi yardım; 11 kişiye 113 milyon 532 bin liralık tıbbi alet yardımı; yüksek öğrenimde okuyan 125 öğrenciye 38 milyon 800 bin liralık para yardımı 9 kişiye 14 milyon 375 bin lira değerinde dikiş makinası gibi çeşitli yardımlar yapılmıştı.

Bayram dolayısıyla öğrencilere yönelik yardımlar 1993'de Nizipteki yardıma muhtaçlara ulaşmayı sürdürecek.

Apo Artık Çekilmeli

— Baştarafı Sayfa 1'de- ...ciği göremediler. Saldırdılar, öldürdüler... Türkün sabrı taştı. Elinin ter siyle öyle bir yurdu ki verlerinden yurtlarından bile oldular.

Acıdır yine rahat durmuyorlar Küçük bir toprak parçasına sıkışan Ermeniler vakıa bir zaman da yurtsuz kalırlarsa şaşmamak gerekir. Yahudiler gibi bin yıl devletsiz kalmaya hak ettiler çünkü.

Gelelim Apo'nun kürtlerine apo kürtlere bakıret ediyor; Apo Kürt'ü ağlatıyor. Bu nasıl baştır ki govdesi bildiği halde küçümser, ona baka ret eder ???

Kürt, yüce Türk ulusunun bir parçasıdır. Bu birlik beraberliğin tümelinde yatan da zaten budur.

Ocalan şimdi kalkmış Barış içinde yaşamalarını sağlıyacak ağacı keseler istiyor. Barışı bozan, güveni ortadan kaldıran sizsiniz. Demokratik Türkiye'de her yurttaşın bir oyu var. Anlat derdini, yandaş topla, meclise gir, varsa bir haksızlık önle yol bu our.

Abdullah Ocalan bize göre yanlış yol seçmiştir. Rus ajanlarının oyununa gelmiş, maşa olmuştur. Ocalan'ı ateşe ... Ruslar attılar. ... yuna geldi, şimdi ... rı suya ermeye ... gibi gözüküyor, ... git bir kişiyse ... zasını kendisi ... tabancayla ... uşturmalıdır. ... dan çekilirse, ... meseleyi daha ... zümliyecektir

Bakanlar Kurulu Terörle İlgili

Baştarafı sayfa 1'de

mel hedefleri engellemek amacını güden, devletimizin tekliğine, ülkemizin bütünlüğüne, ulusumuzun birliğine yönelik kanlı ve bölücü terör olaylarının amacına ulaşamıyacağı ve hiçbir kişi ve çevreye yarar sağlamıyacağı artık görülmüştür.

Bugünkü sınırlarımızın belirlenmesinden savunmasına, Cumhuriyetimizin kurulmasından demokratik düzenin yerleş... mesine kadar birlikte hareket eden milletimiz demokrasi, insan hakları ve hukuk devleti ... de tüm bu güçlükleri ... maktadır. Yıllardır ... masızca kan dökenle... bu çıkmaz ve sonu... yoldan vazgeçmeye ... gmsiz ve tarafsız ... nın adaletine sığınma... bir kere daha davet ediyoruz.»

Bildiride ayrıca ... ruzun sevgi, dostluk ... huzura katkı yapacağı ... çimde kutlanması is...

Kendini Eleştirmeyi

Baştarafı Sayfa 2'de

desek bile, dileğimiz daha geniş bir yere kavuşabilmeleri. Yaratıcılıkla rını böylece daha geniş bu kitleye gösterebilme olanağına kavuşurlar.

Çanakkale Zaferini Anma gününü 1,5 saatte sıgdırdılar. Şiiri, oyunu, konuşmayı bir bütün içinde verdiler. Sıkılan ... la oldu elbet. O da konu gereğiydi. Çünkü eğlence değil tarihi yüklüydü ve geçiştirmek için değil, anmak için çalışılmıştı.

Fulda Lastikleri

Yetkili Satıcısı

OSMAN YILDIRIM

Sağlam, Kaliteli Fulda Lastiklerinde Ödeme Kolaylığı Sağlıyor

Tel : 73805 Adres : Saha. Mah: Mektep Sok. No 20 Nizip

Gerekli Telefonlar

Devlet Hastanesi	75400
Sağlık Ocağı 1 nolu	71153
Sağlık Ocağı 2 nolu	71683
Verem Savaş Dispanseri	71001
Yangın	000 ve 72900-48
Savcı	71066-71068
Polis Acil Servisi	155
Polis	71700
Trafik	75474
PTT Arıza	021
PTT Santral	72000
Şehirler ve Uluslararası Kayıt	051
Elektrik Arıza	72627
Su Arıza	73900-27-42
Belediye	73900
Belediye Özel Kalem	71926
Devlet Demir Yolları	71172
Otogar	71689
Turistik Otel	71684
Gençlik ve Spor Md.	71780
Ziraat Odası	71287

HALKI AYDINLATMAK ONU YÖNETMEKTEN ÇOK DAHA ZORDUR

NİZİP

GÜNLÜK SİYASİ BAĞIMSIZ GAZETE

TEL: 71205

Kuruluş : Mart 1968 YIL : 24 Sayı 3653

22 MART 1993 Pazartesi

Fiatı 1500 TL

İlçe Tarım Müdürlüğü Yoklarla Cebelleşiyor

Nizip birçok tarım bitkisinin yetiştirildiği bir yer. Tarım alanı geniş. Nizip te kuru tarım var; sulu tarım var; bahçe tarımı var, bahçe tarımı var. Kuşkusuz hayvancılıkta var Nizipte. İklimi ise tarım için çok uygun

Öyleyse Nizip, ilçe tarım örgütü bakımından güçlu olmak zorundadır. Teknik elemanıyla, araç gereci ile, binası ambarı demostrasyon alanlarıyla

Ama görüyoruz ki, Nizip İlçe Tarım Müdürlüğü Hukumet Konağında 3 – 4 odaya sıkışmış.

Devamı sayfa 4'de

Diyoruz ki:

****

H. Hüseyin İNCE

Bayrama Saygı

Birkaç bayram birden yaklaşıyor Nevruz-bahar bayramı-Ramazan Bayramı 1Mayıs işçi bayramı, Halk bunları kutlamaya hazırlanıyor.

Bayramın anlamı sözlükte şöyle veriliyor: genel, yada ulusal bakımdan önemi olan ve kutlanan günler. Mecazi anlamı ise sevinç neşe biçiminde açıklanıyor. Bir de bayram sözcüğüyle başlayan deyimler var, bayram etmek, bayram havası gibi.

Bayram etmek, çok sevinmek anlamına geliyor bayram havası ise sevinçli bir ortam karşılığında kullanılıyor.

Nitekim halk özellikle dini bayramlarda yakın dostlarını anımsarlar onlara kart, telefon telgrafla ulaşarak mutluluk dilerler. Açıkçası bayram, sevinilecek, dostlarla görüşülecek, mutlu olunacak günlerdir. Öyleyse bayramlar, barışın hoşgörünün birlikte sevinmenin karşılıklı sevgi ve saygının simgeleri olmalıdır. Nitekim dini bayramlar böyledir.

Ne yazık ki zaman zaman bayramlara kana bulayanlar olmuştur. Sözgelimi 1 Mayıs'ta olaylar yaratılmıştır. Öldürme ve şiddet eylemleriyle meydanlar kana bulanmıştır.

Geçen yıl Nevruz yine kana bulandırılmıştı. Hem bu yanlış işi yapanlar, Nevruza sahip çıkanlardı. Bilemiyoruz insan kendi mutlu gününde elini kana bular mı? Kendi insanını öldürür mü? Biz olsak, degil eylem yapmak, öldürmek, bayramımızın tadını kaçıranlara çatar, onlar insanlık

Devamı sayfa 4'de

Turşu Mide Düşmanı

Türk mutfağının ve Türk damak zevkinin geleneksel besinlerden olan sebze turşularının mide kanserine neden olan ön koşulları yarattığı bildirildi. Buna karşılık C vitamini, taze sebze ve meyvenin de mide kanserine karşı koruyucu özelliği bulunduğu belirtildi.

Mide kanserleri konusunda yeni tıp dergisi'nde yayımlanan bir araştırmaya göre, beslenme alışkanlıkları ile mide kanseri arasındaki yakın bir ilişki bulunuyor. Mide kanserinin ortaya çıkması için ön koşul hazırlayan besin türleri arasında tütsulenmiş balık ve et, tuzlu et, soya, deniz yosunları Patates ve cilmeşin bulunduğu bildirilen araştırmada, nişas

Devamı sayfa 3'te

Nizip Kaymakamının Bayram Mesajı

Sevgili Vatandaşlarım!

Yeşil Nizip'imizde ilk defa bir bayramı beraberce kutlamanın sevinci ve mutluluğunu yaşamaktayız

Bayram günleri kırgınlıkların atıldığı, unutulduğu gün olması dolayısıyla da kardeşlik ve dostluk bağlantılarını da kuvvetlendirmektir.

Sevgi ve kardeşlik bağlarımızın daha güçlü olması ve de sağlık ve mutluluk dileklerimle, bütün kardeşlerimizin Şeker Bayramını kutlar, saygılarımı sunarım.

Deterjanlar Tehlike Saçıyor

Deterjanlar insan sağlığını olumsuz yönde etkilediği, temizlikte sabun, Arap sabunu ve çivite dönülmesi gerektiği bildirildi.

Selçuk Üniversitesi Tıp Fakültesi Öğretim Üyesi Prof. Dr. Fuat yöndemli, yaptığı açıklamada deterjanların suda homojen dağıldığını belirterek, «Dibe çökmeyen deterjan, suda yaşayan canlıların yaşamına da girerek zehirlemektedir» dedi.

Özellikle gençlerin ve

Devamı Sayfa 3'te

Lojman Cinayeti Aydınlandı

Önceki gün Belediye Lojmanlarında işlenen cinayet aydınladı ve hırsızlık nedeniyle işlendiği anlaşıldı.

● Devamı Sayfa 2'de

NİZİP GAZETESİ

Sahibi . H. Huseyin İnce

Yazı İşleri Müdürü A. Füsun İnce

Basıldığı Yer : DİRLİK MATBAASI Belediye Sitesi No. 14 Telefon: 71205 N İ Z İ P

ABONE ÜCRETİ YILLIK 350.000 TL. (KDV Dahil)

İLAN TARİFESİ
Resmi ilanlar tek sütun santimi 11.000 TL. Mahkeme ilanları tek sütun santimi 5.000 TL. Parti, Dernek, Şirket, Kooperatif Kongre ve zük ilanları, Teşekkür, Başsağlığı ilanı en fiatlarla yayınlanır. Reklamlar pazarlığa

TOMURCUK

Edebiyat Sanat Köşesi

Abdülkadir BAKIRCI

Tasavvuf Edebiyatı Şairleri ve Şiirlerinden Örnekler

Türklerin müslümanlığa geçişlerinin, aslında, yeni bir uygarlığa kendilerini teslimi şeklinde yorumlanması oldukça güçtür. Çünkü çok eski ve köklü bir tarihe sahip olan Türkler, islamiyetle birlikte hemen kendi kimliklerini unutup büyük bir değişim içine girmezler (?).

İşte bunun içindir ki islamiyete kendilerinden birşeyler vermeye çabalamışlar ve ortaya önceki yazılarımızda belirttiğimiz gibi «Tasavvuf» ve dolavısıyla «Tasavvuf» Edebiyatı» çıkmıştır.

Edebiyatımızda tanınan ve bilinen en eski ve en meşhur tasavvufçuların başında Hoca Ahmet Yesevi'nin ortaya çıkardığı bu akım zaman içerisinde Türk dünyasında kendisine yer edinir ve takipçileri bir tasavvuf okulu ortaya çıkarırlar.

Hoca Ahmet Yesevi'den sonra bilinip tanınan en meşhur tasavvuf ve tarikat ehli kişiler Anadolu ve Azeri bölgelerinde ortaya çıkmıştır. Bunlardan bazıları şunlardır : Yunus Emre, Mevlana Celalettin Rumi, Mahmut Kul, Fethat Kırmani, Fahrettin Iraki, hallacı mansur Azevlani, Necmettin Daye, Muhittin Arabi, Burak Baba, Süleyman Türkmani, Seyit Burhan Tirmizi şşems Tebrizi Selahattin Zer kob. Çelebi Hüsamettin Seyyad Hamza, Sultan Velet, Gülşehri; Aşık Paşa, Kaygusuz Abdal; Hacı Bayram Veli, Eşref oğlu Rumi, Ummi Sinan; Ahmet Sarban, Eroglu Nuri Efendi, idris Muhtefi, Veysel Karani, Seyit Sinan Halveti, Nakşi-i Akkirmani, Şeyh İbrahim Efendi, Gaybi ve Bektaşilik.

Tasavvufun en büyük şairlerinden olan Yunus Emre'nin ilimize gelip çeşitli konuşmalar yaptığı ve bazı şiirlerden anlıyoruz.

Emr-i mürşid ile oldum şam'a revane
Ne Mümkindir evde Şem'a böyle divane,
Murat olan Antep'den çıktı beyane
Yunus bir uçtuk söyledi Antep'de

İNAN SİGORTA

Merkez: Cumhuriyet Mah. Kuşçu Ali Sok no.2/1 Nizip Tel: 75109
Şube: Belediye İşhanı kat.2 no.14 Tel:12114

Lojman Cinayeti Aydınlandı

Baştarafı sayfa 1'de

Polisin soruşturması sonucu cani yakalandı, sucunu itiraf etti ve tutuklandı.

Öğrenildiğine göre Kavunlu Köyü nüfusuna kayıtlı 1971 doğumlu Sami Yıldırım hırsızlık amacıyla maktülün evine girdi. Tam çıkarken ev sahibi ile karşılaştı. Bunun üzerine boğuşma başladı. Bu sırada Sami Yıldırım kadını bıçakladı.

Belkıs Mahallesi Sedef Sokakta ikamet eden cani Sami Yıldırım askerden yeni ... Kullandığı bıçak ... pa komando bıç...

Sanık bir kö... def alabilmişti... rinde kan lekel... nan Sani Yıldır... nu tiraf etti ve tu... dı.

TV'DE BUGÜN

1 PROĞRAM

06.58 Açılış
06.45 yayçep
07.00 Gün Başlıyor

08.00 Haberler
8.10 Gün Başlıyor
10.00 Haberler
10.30 Çizgi Film Binbir Amerika

10.20 Arkası Yarın Ölümün Eşiğinde
11.00 Türk Mutfağı

11.05 Bir nefes sıhhat
11.35 Müzikli Dakikalar

11.25 Arkası Yarın Telefondaki Ses
12.35 Bir Solist
13.00 Haberler

13.15 Arkası Yarın
13.40 Sinema
15.00 Habeler

15.10 Arkası Yarın Kirli Yüz
16.00 Çocuk Kuşağı
16.45 Saz Eserleri
16.45 Kültür Sohbetleri
17.00 Atara Doğru
18.00 Haberler Görünüm

19.08 Akşama Doğru
20.00 Haberler ve Hava Durumu
20.40 Spor
21.40. Zeki Metin'le

22.00 Bir Ramazan Akşamı,
22.40 Sinema
00.40 Haberler
00.10 Kamera Sizde

01.35 Dizi Film
21.15 Müzik Şöleni
01.07 Sahur Özel Prog—

2 PROĞRAM

03.58 Açılış
09.30 Açık Öğretim
12.00 GAP TV'ye Geçiş

17.20 Arkası Yarın Sevgi Bağları

18.18 Arkası Yarın Yalan Rüzgarı
19.00 Akşam Bülteni

19.20 Spor Panorama
20.50 Tarihte Bu Hafta

20.20 25. Kate
21.25 Devlet Koroları

22.00 Gece Bülteni
22.40 Bir şiirin hikayesi
23.25 Müzik

GAP

11.58 Açılış ve Program
12,25 Herşeyden Önce
14,00 Haberler ve Hava Durumu
14.16 Doludizgin

16.30 Gide Gide GAP
17 45 TV 2'ye Geçiş

İnterSTAR

07.35 Çizgi Film
08.00 İyi Günler Türkiye

09.30 Dizi Film Emperatriz
10.15 Dizi Film Santa Barbara
10.50 Sinema

12.30 Inter STAR Ha...
12.30 Dizi Film San Fransisko Sokak...

13.50 Arkası Yarın Sevgi Işığı

14.1g Arkası Yarın Başka Bir Dün... İhanet

16.40 Çizgi Film Ninjo Kaplumbağalar

16.00 Çizgi Film
16.25 Dizi Film

17.00 InterSTAR Ha... Cesur ve Güzel İşler Tıkırında

17.35 Dizi Film

18.00 Ayna Ayna Turnike

20.40 Sinema
23.40 InterSTAR Ha...

23.20 Sinema
01.00 InterSTAR Ha...

01.10 Dizi Film Magnum

03.00 Dizi Film Hırsızlar

05.45 Çizgi Film

09. 05 Çizgi Film Scouby Do

Uçak Seferleri

ANKARA/GAZİANTEP
KIŞ TARİFESİ

Günler	Ankara kalkış Saat	Gaziantep varış Saat
Pazartesi	15.25	16.35
Salı	15.25	16.35
Çarşamba	15.25	16.35
Perşembe	15.25	16.35
Cuma	15.25	16.35
Cumartesi	15.25	16.35
Pazar	15.25	16.35

İSTANBUL / GAZİANTEP DİREK SEFERLER

Günler	İstanbul kalkış Saat	Gaziantep varış Saat
Salı	09.15	10.55
Perşembe	09.15	10.55

GAZİANTEP /ANKARA KIŞ TARİFESİ

Günler	Gaziantep kalkış Saat	Ankara varış Saat
Pazartesi	17.25	18.45
Salı	17.25	18.45
Çarşamba	17.25	18.45
Perşembe	17.25	18.45
Cuma	17.25	18.45
Cumartesi	17.25	18.45

GAZİANTEP /İSTANBUL DİREK SEFERLER

Günler	Gaziantep kalkış Saat	İstanbul varış Saat
Salı	11.45	13.30
Perşembe	11.45	13.30

TOROS

TOROS GÜBRE

Zirai İlaç Zirai Alet ve Hibrit Tohum

Merkez: Saraç Yokuşu no:38
Şube: Buğday Pazarı no:5 NİZİP
TEL: 748 46
FAX: 710 01

Deterjan

● Baştarafı Sayfa 1'de

çocukların saç temizliğinde kullandıkları şampuanların da deterjandan üretildiğini vurgulayan Prof. Dr. Yönder, şunları söyledi:

«Deterjanlarda cildi tahriş edici maddeler bulunduğu bir gerçektir. Oysa, özellikle arap sabunu tabir edilen sabunların temizlikte kullanılması cilt sağlığı açısından büyük bir kayıptır. Günümüzde sabunla temizliğe rastlamak pek mümkün yok denecek kadar azalmıştır. Şampuanların deterjandan üretildiği çoğu kişi tarafından bilinmemektedir. Suda yaşayan canlıların yapısına girerek zehirlenmelerine neden olan deterjan, insan sağlığını ne denli tehdit ettiği açıkça ortadadır. Kullanılan şampuanlar cilt hastalıklarına yol açtığı gibi kepekleşme ve saç dökülmelerine de neden olmaktadır. Bu nedenle sabunlara dönmekte yarar vardır.»

Turşu

Baştarafı sayfa 1'de

ta açısından zengin olan diyet türlerinin kanserden korunmaya çıkmasında ortam yarattığına dikkat çekildi.

Yapılan araştırmaya göre, dünyada çeşitli yaş kanserlerin incelenmesi sonucunda mide kanserine karşı koruyucu etkisi olan yiyecekler de bulunuyor. Bunlar arasında C vitamini ve taze sebze ve meyvaların yanısıra hayvansal ürünler de bulunuyor.

Mide kanserinin kan grubu (A) olan kişiler arasında daha çok görüldüğü belirtilen araştırmada bu durumun da çevresel etmenlere karşı duyarlılıktan kaynaklandığı kaydedildi.

BİZ KADINLAR

FÜSUN

HEDEF

«Sorunlu hanımlar toplanıyor» dediler, lafları havada kaldı. Çünkü sorunla kişinin toplanıya bile gelemiyecek kadar yoğun olabileceğini hesaplayamamışlardı. Bu kez «siyasi yatırımdan» söz eden oldu. Onları da, özellikle davet ettim. Eğer kadın toplantısını bir yatırım diye düşünüyorsanız siz de gelip kendi yatırımınızı yapın» dedim. Toplantılara değişik görüşte pek çok kadın katıldığı halde bir tek olsun siyasi tartışma açılmamıştır. Çünkü amaç siyaset değildi. Yani ortaya atılan sav yine desteksizdi. Diğer dedikodu konusu «şov yapmak» tır. Açıkcası bunun ne anlama geldiğini henüz kavrayabilmiş değiliz. Eğer kütüphanenin yerel olarak güzelleşmesi, kitap sayısının artması, gelen giden sayısını çoğaltmak anlatılmak istendiyse, bütün bunlar gerçekten ve Nizip Halk Kütüphanesi kısa zamanda yıllarca gerçekleştirilemiyeni başarmış durumdadır. Amaç şov olsa yazılacak çok konu bulduğunu da belirtmek isterim. En güzeli «şov yapıyorsunuz» diyenlerin dedikodu a şıp, gelip bizden daha ayrıntılı bilgileri almaları deyip bunu da bağlamak istiyorum.

Her söylenen kısa zamanda geçersiz hale gelince bu kez «cosyete kadınları ayda bir toplanıyor, ne olacak» diyenler oldu. Aramızda belki ilk okulu bile tamamlamamışından üniversite mezununa meslek sahibi arasından ev kadınlığına dek her kesimden kadın var. Ama biz henüz Nizip'in zenginini olarak duyduğumuz pek çok kadınla tanışamadık bile. Zaten dedikodu üreticileri toplantıların zamanını bile bilemiyorlar ki söyledikleriyle tutarlılık aransın.

Son gelişmeye gelince. Hedef benim bu kez. Hem de niye hedefim bilmiyor musunuz? «Kur'an'ın Türkçe mealini her Türk okuyup öğrenmeli» dediğim için. «Dilenyen önce Arapçasını okur ama mutlaka Türkçe mealini de okumalıdır. Böylece okuya okuya zaman içinde dinin gerekli bilgilerini öğrenir» demiştim bir toplantıda.

Evet bunları söyledik. Yine de söylüyoruz. Her kes dinini okuyarak öğrenmelidir. Böylece yanlışlıklar, saptırmalar önlenir. Allah içimizden geçeni bilirken benim Türkçe duamı niye kabul etmesin. Bildiğim dilden dua etmek, bana gönül

● Devamı Sayfa 4'de

İlçemizi ağaçlandıralım!

HEDEF

Baştarafı sayfa 3'te

rahatlığa getirir yani gönül ve dil birliğini sağlar. Oysa bilmediğim yüzyükleri dilini söylerken, gönlümden o söz çıkların anlamını geçirme samimi yoktur.

Şimdi bunu dolamışlar dillerine. Toplantıları bu yönden halletmek, üstelik de hedefi göstermek iyi niyetle bağdaşmıyor. Söyleyecek sözü olan, benim bulunmadığım toplantılarda dediklerimi yaparak ne kazanacak? Olsa olsa üzerin de ve ...

sadığı yıllarca koynuna sığındığı Nizip'e kötülük eder. Dedikoduyu yapanlar dünyamızda dediklerimin yerinin olmadığını bilemiyorlar demek ki hala

Kadın toplantılarına Niziplıler benden daha çok sahip çıkmalıdır. Çünkü ben, düşündüğümü, öğrendiğimi, tecrübemi aktarabilecek rahatlıkta yetiştirildim. Ama henüz Nizip'teki pek çok kadın kendi duygu ve düşüncelerini evinde bile anlatabilme özgürlüğüne sahip değil. Eğer bu düşüncemde yanılıyorsanız buyrun toplantı sırası. Orada dile getirin düşüncelerinizi.

Nizip Ziraat Odası Başkanı

ŞAKİR DOKTOROĞLU

Tüm Niziplı Çiftçilerin Ramazan Bayramını Kutlar Ürünlerinin Bol ve Bereketli Olmasını Diler.

İlçe Tarım Müdürlüğü

● Baştarafı Sayfa 1'de

Yalnızca büro görevi yapan bir konumda bulunuyor. „

Yaptığımız belirlemelere göre Ziraat Mühendisi sayısı az, her dalda uzmanlaşacak mühendis yok. Yetkili eleman olsa, bu kez görecek yer yok. Belki daha da önemlisi ilçe tarım müdürlüğü bir ambarı yok. Tarım alet ekipmanını nereye koyacak? Koyacak yer yoksa nasıl isteyecek ve alacak?

Bunlara bağlı olarak, çiftçiye yol gösterici olmak ilçe Tarım örgütünün görevleri arasında. Ama demonstrasyon alanı yok, bu işi yürütecek eleman yok.

Kaldı ki, Nizip'de bazı tarım bitkilerinin uyum denemeleri de yapılabilmelidir. Ama bu kez de deneme alanı olmalıdır. Tabii böyle bir arazi de yok.

Özetle, Nizip İlçe Tarım müdürlüğü yokluk içinde hizmet vermekle görevlidir. İyi d... olacak bu iş?

Nizip GAP bölgesinde sulu tarım ve hayvancılığın en işi şekilde yapılabileceği Nizip'lilerce bilinir. Bu yeni teknik ve yeni işletmelerle Nizip tarımı ... viye edilmelidir.

Niziplilere ve yetkililere sesleniyoruz. Nizip tarımına lütfen ... Maddi ve teknolojik ... tek sağlayın. Nizip ... etrafındaki sulu bahçelere su sağlama yollarını bulun.

İlk adım olarak ... Özmen Camii arkasında 1060 m2 lik arsayı tarım müdürlüğüne tahsis yapın.

Bayrama

Baştarafı sayfa 1'de

ve saygıdan yoksun olarak niteleriz. Ama görüyoruz ki, Nevruz'dan 1 Mayıs yaklaştıkça tedirginlik artıyor. Hoşgörü insanlıktır ve kanla bayram bir arada düşünülemez.

Bugün 20 Mart Nevruz'dan önce yazıyoruz. Dileğimiz Nevruz'un huzurlu ve mutlu geçmesi.

Bayramlara saygılı olmak gerekir. İyi birşey yapacaksanız bayrama yakın yapın. Ama kötü birşey yapacaksanız, hiç olmazsa bayram günü yapmayın. Çünkü bayrama saygı insana saygı demektir.

Tüm okurlarımızın bayramlarını kutlar, sağlık ve mutluluklar dileriz.

Bütün dost ve müşterileri — mizin Mübarek Ramazan Bayramını Kutlarız.

Aygaz Bayii

Şerif Erkılıç—Ayhan Akpek

tel : 71111

Fulda Lastikleri

Yetkili Satıcısı

OSMAN YILDIRIM

Sağlam, Kaliteli Fulda Lastiklerinde Ödeme Kolaylığı Sağlıyor

Tel : 73805 Adres : Saha. Mah: Mektep Sok. No 20 Nizip

Nizipli Hemşehrilerimin Ramazan Bayramını Kutlar İşlerinde Başarılar Dilerim

EMİN ALTINBAŞ

HALKI AYDINLATMAK ONU YÖNETMEKTEN ÇOK DAHA ZORDUR

NİZİP

GÜNLÜK SİYASİ BAĞIMSIZ GAZETE

TEL: 71205 Kuruluş : Mart 1968 YIL : 24 Sayı 3654 Fiatı 1500 TL

23 MART 1993 SALI

BAYRAMINIZ KUTLU OLSUN

Okuyucularımıza Sağlık, Başarı ve Mutluluk Dileriz !

TÜRK KURULTAYI Bugün Sona Eriyor

Türk Devlet ve toplulukları dostluk, kardeşlik ve işbirliği kurultayının Antalya'daki toplantısı devam ediyor.

Kurultayda önceki güçlüştürülen dil alfabe kültür, eğitim, bilim ekonomik teknolojiyle, siyaset, hukuk, dış ilişkiler komisyonları hazırlayacakları raporlar üzerinde çalışıyorlar.

Komisyonlarca, ayrı

Devamı sayfa 4'de

Diyoruz ki:

****

H. Hüseyin İNCE

Türk Dünyası Kurultayı

Türk devlet ve toplulukları dostluk kardeşlik ve işbirliği kurultayı Antalya'da yapıldı. Ramazan Bayramına bir bayram daha katıldı denilebilir.

Toplantıya Türk kökenli topluluklardan binlerce delegenin katıldığı bildiriliyor. Üç gün süren toplantı Türkler için yeni bir bayramın ilk adak değerlendirilebilir.

Bağımsız 7 türk devletinin bayrakları göndere çekilmiş, Antalya sevinç içerisinde dalgalanıyor. Ancak, bütün türk bütünlüğünü yada toplulukları bağımsız değil, onlar bayraklarını gönderde görmeyeceğiz. Sözgelimi Doğu Türkistan, Kırım Kerkük Başkurt bayraklarını henüz dalgalandıramıyoruz.

Ama o günler de gelecek. Nerde bir türk toplumu varsa orada bağımsızlık şarkıları söylenecek.

Dedem Korkut'un ne zaman bütün türkler birlik olur deriyatla dirilik olur sözü coşturmuş toplantıya katılanları. Nasıl coşturmasın ki türkler artık varlıklarının bilincine varmışlar işbirliğinin yollarını bulmuşlar.

Önce Alfabenin tek olması gerek. Bu türk budunlarının birbirini

Devamı sayfa 4'de

Nizip kaymakamlığından bildirildiğine göre bayramın birinci günü saat 10-10,30 arsında cumhuriyet ilkokulunnda bayramlaşma olacaktır

Nizip Müftüsünün Bayram Mesajı

Nizip Müftüsü Sayın Ahmet Yılmaz Nizipliler ile gazetemiz aracılığı ile aşağıdaki mesajı gönderdi

Bayram, sevinç neşe ve gurur vesilesi olmasının nedeniyle toplumların ve ailelerin hayatlarında, büyük bir öneme taşımaktadır.

Bayramlar sevinç ve kaynaşma kaynağı olduklarını gibi toplum fertlerinin birlik ve beraberliğini sağlayan yardımlaşma ve dayanışma duygularını pekiştiren manevi ve ruhani fırsatlardır. Dini bayramlarımızın her biri bir büyük ibadetin

Devamı Sayfa 3'te

Gaziantepten Hububat Bakliyat Dışsatımı

Gaziantep'ten bu yılın ilk iki ayında, yüzde 8.3 oranında artışla 15 milyon 19 bin dolar karşılığı hububat bakliyat ihracatı gerçekleştirildiği bildirildi.

Güneydoğu Anadolu hububat - bakliyat, yağlı tohumlar ve mamulleri ihracatçıları birliği Başkanı Şahin Bedalı 1993 Ocak-Şubat döneminde 3 milyon 975 bin dolar ihracatın 18 milyon 44 bin kilo buğday unu, 3 milyon 623 bin dolarlık 12 milyon 547 bin kilo kristal

Devamı Sayfa 4'de

Anayasa İçin partiler birarada

Siyasi parti liderleri Anayasa değişikliğini görüşmek üzere bugün üçüncü kez bir araya gelecek.

TBMM Başkanı Hüsamettin Cindoruk'un başkanlığında yapılacak görüşmelere 10 siyasi parti temsilcisi katılacak.

Parti liderleri 22 ve 23 Şubat tarihlerinde yaptıkları toplantılarda Anayasa değişikliği konusunda ilke anlaşmasına varmışlardı.

Nöbetçi Eczaneler

Bayram dolayısıyla birçok işyeri tatil yaparken, hizmetlerin aksamaması için çalışanlarda olacak

Bu işyerlerinden biri de eczane

● Devamı Sayfa 4'de

Hamilelere Grip Uyarısı

Hamileliğin ilk üç ayında kadınların gripal enfeksiyonlardan korunmaları gerektiği bildirildi.

Konya Doğum Çocuk

● Devamı Sayfa 2'de

Sahibi .
H. Hüseyin İnce

Yazı İşleri Müdürü
A. Füsun İnce

Basıldığı Yer :
DİRLİK MATBAASI

Belediye Sitesi No. 14
Telefon: 71205
NİZİP

ABONE ÜCRETİ
YILLIK
350.000 TL.
(KDV Dahil)

İLAN TARİFESİ
Resmi İlanlar tek sütun santimi 11.000 TL. Bağ
keme İlanları tek sütün santimi 5.000 TL. Yö
Parti, Dernek, Şirket, Kooperatif Kongre ve Yö
zük İlanları, Teşekkür, Başsağlığı İlanı en uy
fiatlarla yayınlanır. Reklamlar pazarlığa tabi

KONGRE İLANI

S.S. PETEK YAPI KOOPERATİFİ

S.S. 1234 Petek Yapı Kooperatifinin 01.01.1992 – 31.12.1992 tarihleri arası hesap dönemine ait olağan genel kurul toplantısı 25.1.1993 tarihi pazar günü saat 10.00 da kooperatifimizin inşaat sahasında yapılacaktır. Çoğunluk sağlanamadığı takdirde aynı yer ve saatte 2.5.1993 tarihinde yapılacaktır.

Tüm üyelerinin teşrif etmeleri ilan olunur.

Yönetim Kurulu

Gündem :

1 – Açılış, yoklama ve kongre divanı seçimine müteakip saygı duruşu.
2 – Yönetim ve Denetim kurullarının raporlarının okunması.
Bilanço ve tahmini Gelir – Gider hesaplarının tetkik ve ova sunulması
4 – Kooperatif inşaatının teslimininden sonra konutların yakıt, binaların diğer ihtiyaçlarının giderilmesi için yönetim kuruluna, iç yönetim kurulunun seçimi için yetki verilmesi,
5 – İnşaatın emanet usulü ile yapılması için tekrar yönetim kuruluna yetki verilmesi (üst ve alt yapı için)
6 – Ortakların tapularını çıkartmak için kredi alınan bankaya ipotek etmek TEK teminat yatırmak ve dosya açtırmak için yönetim kuruluna yetki verilmesi.
7 – İmkansızlık nedenleriyle ödenmeyen borçların kooperatifçe karşılanması (vergi, sigorta, gecikme cezası vs.)
8 – Kooperatif ile ilgili seyahat ve ağırlama vb. derlerinin kooperatifçe karşılanması için yönetim kuruluna yetki verilmesi.
9 – Projede bulunan sosyal tesislerin yapımı için bu tesislerin yapıldıktan sonra ihale ile satılması veya kiraya verilmesi için yönetim kuruluna yetki verilmesi.
10 – Kooperatife ait nakit arsaların değişimi ve ya satımı için yönetim kuruluna yetki verilmesi
11 – borçlarını ödemeyen ortakların durumunun görüşülmesi
12 – Dilek ve temenniler
13 – Kapanış

İNAN SİGORTA

Merkez: Cumhuriyet Mah. Kuşçu Ali Sok no.2/1 Nizip Tel: 75109
Şube: Belediye İşhanı kat.2 no.14 Tel:12114

Hamilelere Grip Uyarısı

Baştarafı sayfa 1'de

bakımevi Başhekimi Dr. Serter Dinç, yaptığı açıklamada grip virüsünün doğrudan etkilediği bir ilacın henüz bulunmadığını belirterek, hamile kadınlar, grip olmuş olan bulunan kişilerle kesinlik le yakın temasta bulunmamalıdır» dedi.

Hamileliğin erken dönemlerinin düşüklere yol açtığını vurgulayan Dr. Dinç şunları söyledi:

Düşüklerin yüzde 50'si nin ilk evrelerden kaynaklandığını bir gerçek. Ancak, Virütük enfeksiyonların da Düşüklere neden olduğu bilimsel a

taştırmalarla belirlenmiştir. Hamile kadınların riske girmemek için nemlerinde grip gibi tür bulaşıcı hastalıkların bulunduğu ortamlardan uzak durmaları hem de di sağlıklarının hem de bugün sağlığı açısından büyük önem taşımaktadır.

TV'DE BUGÜN

1 PROĞRAM

06.58 Açılış
06.45 yayçep
07.00 Gün Başlıyor
08.00 Haberler
8.10 Gün Başlıyor

10.00 Haberler
10.30 Çizgi Film
10.20 Arkası Yarın
Ölümün Eşiğinde
11.05 Kadın Saati

11.35 Müzikli Dakikalar
11.25 Arkası Yarın
Telefondaki Ses
12.10 Dizi Film
13.00 Haberler
13.15 Arkası Yarın
13.35 Bir Solist
14.15 Dizi Film
Saint Romans işi
15.00 Haberler
15.10 Arkası Yarın
Kirli Yüz
16.00 Çocuk Kuşağı
17.45 Türkiye'de
Hayvancılık
16.45 Türk Mutfağı
17.00 Hatıra Doğru
18.00 Haberler

18. 30 Değişen Aile
19.08 Akşama Doğru
20.00 Haberler ve Hava
Durumu
20.40 Spor

22.05 Eğrisiyle
Doğrusuyla
22.35 Müzik Yelpazesi
23.55 Herşeye Rağmen
09.40 Haberler
00.50 Dizi Film

2. PROĞRAM

09.58 Açılış
09.30 Açık Öğretim
12.00 GAP TV'ye Geçiş
17.20 Arkası Yarın
Sevgi Bağları

18.18 Arkası Yarın
Yalan Rüzgarı
19.00 Akşam Bülteni
19.50 Haftanın Sohbeti

19.20 Ezgi Akşamı
21.00 Dizi Film
22.00 Gece Bülteni
23.00 Sinema

GAP

11.58 Açılış ve Program
12.00 Çizgi Film
12.20 Çember
12.45 Çizgi Film
13.28 Sizin için
seçtiklerimiz

14.00 Haberler ve Hava
Durumu
14.16 Dizi Film
15.50 Anadolu'dan
Görünüm
16.30 Gide Gide GAP
17 45 TV 2'ye Geçiş

İnterSTAR

07.30 Dizi Film
Bırak Beauer Yapsın
07.45 Çizgi Film

08.00 İyi Günler
Türkiye
09.30 Dizi Film
Emperatriz

10.15 Dizi Film
Santa Barbara
10.50 Sinema

12.30 Inter STAR Haber
12.30 Dizi Film
San Fransisko Sokakları
13.50 Arkası Yarın
Sevgi Işığı
14.1g Arkası Yarın
Başka Bir Dünya
15.10 Dizi Film
İhanet
16.40 Çizgi Film
Taş Devri
16.00 Çizgi Film
16.25 Dizi Film
Roc
17.00 InterSTAR Haber
17.30 Dizi Film
Cesur ve Güzel
17.35 Dizi
İşler Tıkırında
18.00 Ayna Ayna
18.30 Dizi Film
Polis
19.30 InterSTAR Haber
19.18 Yarışma
Turnike
22.00 Haberler
21.40 Laf Lafı Açıyor.
23.40 İnterSTAR Haber
23.20 Sinema
01.10 Dizi Film
Kanun ve Düzen
M.10 Dizi Film
05.45 Çizgi Film
Magnum
05.50 Çizgi Film
06.35 Çizgi Film
06.40 Çizgi Film
Scouby Do
06.50 Çizgi Film
Ninja Kaplumbağalar

Uçak Seferleri

ANKARA/GAZİANTEP
KIŞ TARİFESİ

	Ankara kalkış	Gaziantep varış
Günler	Saat	Saat
Pazartesi	15.25	16.35
Salı	15.25	16.35
Çarşamba	15.25	16.35
Perşembe	15.25	16.35
Cuma	15.25	16.35
Cumartesi	15.25	16.35
Pazar	15.25	16.35

İSTANBUL / GAZIANTEP DİREK SEFERLER

	İstanbul kalkış	Gaziantep varış
Günler	Saat	Saat
Salı	09.15	10.55
Perşembe	09.15	10.55

GAZİANTEP /ANKARA KIŞ TARİFESİ

	Gaziantep kalkış	Ankara varış
Günler	Saat	Saat
Pazartesi	17.25	18.45
Salı	17.25	18.45
Çarşamba	17.25	18.45
Perşembe	17.25	18.45
Cuma	17.25	18.45
Cumartesi	17.25	18.45

GAZİANTEP /İSTANBUL DİREK SEFERLER

	Gaziantep kalkış	İstanbul varış
Günler	Saat	Saat
Salı	11.45	13.30
Perşembe	11.45	13.30

TOROS

TOROS GÜBRE

Zirai İlaç Zirai Alet
ve Hibrit Tohum

Merkez: Saraç Yokuşu no:38
Şube: Buğday Pazarı no:5 NİZİP
TEL: 748 46
FAX: 710 01

Nizip Müftüsünün

● Baştarafı Sayfa 1'de

Ittimiade vardırmaktadır. Kurban bayramı, Hac ibadetinin edasından sonra, Ramazan bayramı da Oruç ibadetinden sonra kutlanmaktadır. Bu nedenle ayni zamanda, bayram kişinin nefsani ve şehvani duygularının iblis, şer kuvvetlerinin mağlup edildiği, akıl, kalp ve vicdan gibi manevi duygularının galibiyeti ve hakimiyeti manalarını da ifade etmektedir.

Cennet gibi vatanımızda güven içinde Bayramımızı yaşarken Bosna Hersek, karabağ, Filistin ve Endülüstan gibi dünyanın bir çok bölgelerindeki müslüman kardeşlerimiz düşmanın zulüm ve işkenceleri altında ezilip, şehit edilirken onların üzüntülerine ortak olmamamız düşünülemez. Bu nedenle onlara maddi ve manevi yardımlarımızı göndermekle birlikte onlara zulüm, işkence ve esaretten kurtulmaları için önce dua edelim.

Bu duygu ve düşüncelerle bu Ramazan Bayramının Nizip halkına ve tüm İslam alemine refah ve saadet, sıhhat ve bereket vesile olmasını savaş içinde bulunan kardeşlerimizin bir an önce Sulh ve selamete kavuşmalarına yardımcı olmasını yüce Allahtan niyaz eder tebriklerimi sunarım.

BİZ KADINLAR

FÜSUN

ÇEVREYE SAYGI

Değer yargılarının kişinin çevresi geniş oranda etkiliyor. Kendi de küfür ederin hedefi olan buna karşın küçük oğlunun ettiği küfürlerden acayip mutluluk alan anneler tanıdım. Sanki çocuğunun büyüdüğünü küfürlerle algılar gibi bir hali vardı.

Evin içini geçtim, sokak ortasında avaz avaz karşına küfür edenler de az değil. Yaşamı paylaştığı karşına alıp ortalarda hareket ettikten sonra öndan nasıl ilgi görebildiğine hep şaşırmışımdır.

Bazıları da var ki, kendi söyleyemediklerini özendirerek küçücük çocuklara söyletiyorlar. Ve bunun dile yerleşecek bir alışkanlık olabileceğini hiç hedaplamıyorlar.

Benim anlayamadığım, yaşamının bir parçası olan kadını erkek nasıl olur da böyle aşağılayabilir?

Yalnız bir kadın kendi hemcinslerini aşağılayan sözcükleri çocuğundan duyunca nasıl mutlu olabilir?

Işin toplumu geniş çapta ilgilendiren bir yönü de var. Zaman zaman dilde alışkanlık haline gelen küfürler sonucu acaba kaç kişi yaralanmış, kaç kişi ölmüş veya kaç kişi yaşamının bir bölümünü hastane de geçirmek durumunda kalmıştır.

Kadınlar, sokakta beğenilerini bile küfürle dile getiren erkeklere kuşkusuz rastlamışlarsınız.

Bize göre ister hakareti yansıtmak için olsun isterse beğenisini dile getirmeyi amaçlasın, küfür, küfredenin acizliğini gösterir. Acizliği, öğrenemediği kendi diliyle nerdini anlatamamasındandır. Acizliği, daha iyi daha güzeli öğrenmemiş olmasındandır. Acizliği, kendi cinsel kimliğini üstün bulmak gibi görmesindendir.

Sözcük dağarcığı kısıtlı olanların edebiyat türüdür küfür.

Lütfen beyler, acizliğinizi göstermek istemiyorsanız vazgeçin bu tür konuşmalardan. Buna konuşma bile denemez ya.

Kendi çevremizi güzelleştirmenin ilk yolunun dilimizden geçtiğini bilelim.

İlçemizi ağaçlandıralım!

Türk Dünyası Kurultayı

— Baştarafı Sayfa 1'de

anlamasını, birbirinin yazdıklarını okuyabilmesini sağlayacaktır. Türk bucaklarının birbirini okuyup anlamaları sağlandıktan sonra artık gerisi gelecektir. Çünkü yüzyıllar var ki Türk topraklarının hasretiyle yanıp kalmanın bedelini çok ağır bir şekilde ödemiştir.

Dil Türk bucaklarını birbirine yaklaştırdıkça Gasprinski İsmail'in yıllar önce öngördüğü «Dilde, fikirde, işte birlik» adım adım gerçekleşecektir.

21. Yüzyıl Türk asrı olacaktır. Buna bütün kalbimizle inanıyoruz. A

ma dünyayada dirlik düzen gelecektir.

İki bayram bir arada kutlanıyor «Ne mutlu Türküm diyene» Allaha şükürler olsun

Nöbetçi Eczaneler

— Bastarafı Sayfa 1'de

Nizip'te cuma günü Günay Eczanesi, Perşembe günü Şahin Eczanesi, Cuma günü de Özmen Eczanesi Nöbetçi. Günay Eczanesi Salıb Erkmekçi sağlık Ocağı yanın Şahin ve Özmen eczaneleri ise Devlet Hastanesi karşısında

ANAVATAN PARTİSİ 1983

ANAP NİZİP İLÇE BAŞKANI

YUSUF UYGUR

Şahsım ve Yönetim Kurulu Adına
Tüm Nizipli hemşehrilerimin bayramını kutlar, işlerinde başarılar dilerim

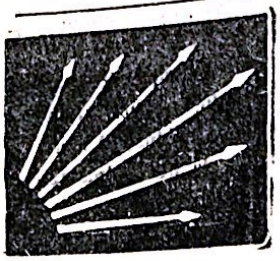

CHP NİZİP İLÇE BAŞKANI

Abdullah Altınbaş

Tüm Niziplilerin bayramlarını kutlar sağlık ve mutluluklar diler

DYP

DYP NİZİP İLÇE BAŞKANI

COŞKUN ÖZKAYA

Tüm Nizipli Hemşehrilerimizin Bayramını Kutlar
İşlerinde Başarılar Diler.

Türk Kurultayı

Baştarafı sayfa 1'de

ayrı yürütülmüş çalışmaları daha sonra değerlendirilerek kurultay genel kuruluna sunulacak

Kurultayın Sağlık bölümünde de komisyon raporlarıyla sonuç bildirisi okunarak oylanacak.

Türk Devlet ve Toplukları Dostluk kardeşlik işbirliği Kurultayı bugüne ererek.

Fulda Lastikleri

Yetkili Satıcısı

OSMAN YILDIRIM

Sağlam, Kaliteli Fulda Lastiklerinde
Ödeme Kolaylığı Sağlıyor
Tel : 73805 Adres : Saha. Mah. Mektep
Sok. No 20 Nizip

Gaziantep'te

— Baştarafı Sayfa 1'de

şeker, 1 milyon 211 bin dolarlık 570 ton büskivi pasta şekerleme 4 milyon 100 bin dolarlık 5 milyon 148 bin kilo kırmızı 21 memnuniyet karacaların dikkat çekiciği söylendi

Batalı, geçen yılın aynı dönemine göre buğday unumda yüzde 29, kristal şekerde yüzde 1 oranında düşüş olmasına karşın büskivi pasta şekerleme yüzde 52,9 kırmızı et yüzde bin 141 oranında daha fazla döviz girdisi sağlandığını kaydetti.

Gerekli Telefonlar

Devlet Hastanesi	75400
Sağlık Ocağı 1 nolu	71133
Sağlık Ocağı 2 nolu	71633
Verem Savaş Dispanseri	71001
Yangın	699 ve 73800-11
Savcı	71666-71668
Polis Acil Servisi	155
Polis	71700
Trafik	75474
PTT Arıza	861
PTT Santral	73000
Şehirler ve Uluslararası Kayıt	461
Elektrik Arıza	73427
Su Arıza	73800-27-11
Belediye	73800
Belediye Özel Kalem	71924
Devlet Demir Yolları	71172
Otogar	71550
Turistik Otel	71501
Gençlik ve Spor Md.	71700
Ziraat Odası	73207

HALKI AYDINLATMAK ONU YÖNETMEKTEN ÇOK DAHA ZORDUR

NİZİP

GÜNLÜK SİYASİ BAĞIMSIZ GAZETE

TEL: 71205 Kuruluş : Mart 1968 YIL : 24 Sayı 3655

27 MART 1993 Cumartesi

Fiatı 1500 TL

Bayram Büyüklerin Belini Bükerken Küçüklerin Yüzünü Güldürdü

Çocuklar Bayramlarını Güle-Oynaya Geçirdiler

Bayram yerinde salıncak, dönme dolap, carel bisiklet gibi eğlence araçları çocuklar dolu dolu bir bayram yaşattı.

Bayramın ilk gününden itibaren Devlet Hastanesi yanındaki boş arazide kurulan Bayram Ye-

● Baştarafı Sayfa 3'de

Bayram Esnafın Yüzünü Güldürdü

Günden güne işlerin kötü oluşundan yakınan esnafın yüzü Ramazan Bayramı ile birlikte güldü.

Bayramda dahil edilerek tatil yapılan Pazartesi ve Salı günleri Nizip çarşıları alışverişe çıkan insanların akınına uğradı. Özellikle Arefe günü yoğun bir alışveriş yaşandı.

Alış veriş akını kar-

Halk Ozanları Devletçe Korunacak

Kültür Bakanı Fikri Sağlar Halk Ozanları geleneğini aktif şekilde sürdürülmesi amacıyla Devlet Halk Ozanlarıtoplu'ğu'nu kuracağını bildirdi.

Fikri Sağlar başta Aşık Veysel olmak üzere

Devamı Sayfa 3'te

Diyoruz ki:

****

H. Hüseyin İNCE

Toplu bayramlaşma

Ramazan Bayramı dolayısıyla Cumhuriyet İlkokulunda toplu bir bayramlaşmaya tanık olduk bayramın birinci günü.

Nizip Kaymakamı Sayın Ruhi Kulan başta olmak üzere hemen bütün daire amirleri de hazır bulunuyorlardı. Okulun salonuna sıralı masalar konmuş, her gelen kişi, Kaymakamdan başlıyarak garnizon komutanı Belediye Başkanı ve diğer amirlerin ve hemşerileriyle ellerini sıkıyor ve bayramlaşıyordu.

Daire amirlerine ek olarak Okul Müdürleri de katıldılar bayramlaşmaya

Siyasi partilerin İlçe Başkan ve Yönetim Kurulu üyeleri de birbiri arkasından bayramlaşmaya geldiler ve orada bulunan partili partisiz halkesin e

ni sıkıştı. Bir ara salon doldu ve oturacak yer bulmakta zorlanıldı.

Toplu bayramlaşma dolayısıyle üç konuya değinmek istiyoruz

Bayramlaşmaya Milletvekilimiz Mehmet Oz kaya da katıldı. DYP ilçe başkanı ve yönetim kurulu üyeleriyle birlikte geldiler ve orada bulunanların bayramlarını kutladılar. Ama diğer milletvekilimiz Bahattin Atagöz'u göremedik. Gönül isterdi ki o da böyle bayramlaşmalarda hazır bulunsun Hatta ,toplu bayramlaşmalar milletvekilinin mutlaka katılacağı bir gelenek haline dönüşsün.

Nizip'in ileri gelenleri için bir çoğunu da bayramlaşmada göremedik. Neden ? Bize kalırsa ka-

Devamı sayfa 4'de

Bayramda Fiyatlar Arttl

Her bayramda olduğu gibi bu Ramazan Bayramında da başta sebze ve meyve olmak üzere birçok maddenin fiatları üç beş gün öncesine göre arttı.

● Devamı Sayfa 4'de

Yaz saati uygulaması başlıyor

Gün ışığından daha çok yararlanmak ve enerji tasarrufunda bulunmak üzere Cumartesini Pazara bağlayan gece saatler bir saat ileri alınacak.

Böylece yaz saati uygulamasına başlanacak. Bu uygulama 26 Eylül'e kadar sürecek.

Bayram Boyunca Gazetelerde Önemli Haber Başlıkları

—APO'nun arkasında kimler var ?

— Diploma skandalında büyük isyan

— Ekonomi Nereye Gidiyor

—Türkeş'ten İnönüye övgü

—Uzun tatili fırsat bilen gecekondu tacirleri harıl harıl çalışıyor

—Hükümet parayı emmekte zorlanıyor

— Demirel'e 500 gün kıskacı

— Bayramda dehşet! üç kızı **kaçıran** sapık'ı öldürdü

— Kierides'ten 4 haylr

NİZİP GAZETESİ

Sahibi .
H. Hüseyin İnce

Yazı İşleri Müdürü
A. Füsun İnce

Basıldığı Yer :
DİRLİK MATBAASI

Belediye Sitesi No. 14
Telefon: 71205
NİZİP

ABONE ÜCRETİ
YILLIK
350.000 TL.
(KDV Dahil)

İLAN TARİFESİ
Resmi ilanlar tek sütun santimi 11.000 TL.
keme ilanları tek sütün santimi 5.000 TL.
Parti, Dernek, Şirket, Kooperatif Kongre ve
zük ilanları, Teşekkür, Başsağlığı ilanı ec
fiatlarla yayınlanır. Reklamlar pazarlığa

KONGRE İLANI

S.S. PETEK YAPI KOOPERATİFİ

S.S. 1234 Petek Ykooperatifinin 01. 01 1992 – 31.12.1992 tarihleri arası hesap dönemine ait olagan genel kurulu toplantısı 25.1.1993 tarihi pazar günü saat 10.00 da kooperatifimizin inşaat sahasında yapılacaktır. Çoğunluk sağlanamadığı takdirde aynı yer ve saatte 2.5.1993 tarihinde yapılacaktır.

Tüm üyelerinin teşrifleri ilan olunur.

Yönetim Kurulu

Gündem :

1 – Açılış, yoklama ve kongre divanı seçimine müteakip saygı duruşu.
2 – Yönetim ve Denetim kurullarının raporlarının okunması.
Bilanço ve tahmini Gelir – Gider hesaplarının tetkiki ve onya sunulması
4 – Kooperatif inşaatının teslimiden sonra konutların yakıt, binaların diğer ihtiyaçlarının giderilmesi için yönetim kurulunun, iç yönetim kurulunun seçimi için yetki verilmesi,
5 – İnşaatın emanet usulü ile yapılması için tekrar yönetim kuruluna yetki verilmesi (üst ve alt yapı için)
6 – Ortakların tapularını çıkartmak için kredi alınan bankaya ipotek etmek TEK teminat yatırmak ve dosya açtırmak için yönetim kuruluna yetki verilmesi
7 – İmkansızlık nedenleriyle ödenmeyen borçların kooperatifçe karşılanması (vergi, sigorta, gecikme cezası vs.)
8 – Kooperatif ile ilgili seyahat ve ağırlama giderlerinin kooperatifçe karşılanması için yönetim kuruluna yetki verilmesi.
9 – Projede bulunan sosyal tesislerin yapımı için bu tesislerin yapıldıktan sonra ihale ile satılması veya kiraya verilmesi için yönetim kuruluna yetki verilmesi.
10 – Kooperatife ait nakit arsaların değişimi ve ya satımı için yönetim kuruluna yetki verilmesi
11 – borçlarını ödemeyen ortakların durumunun görüşülmesi
12 – Dilek ve temenniler
13 – Kapanış

İNAN SİGORTA

Merkez: Cumhuriyet Mah. Kuşçu Ali Sok no.2/1 Nizip Tel: 75109
Şube: Belediye İşhanı kat.2 no.14 Tel: 72114

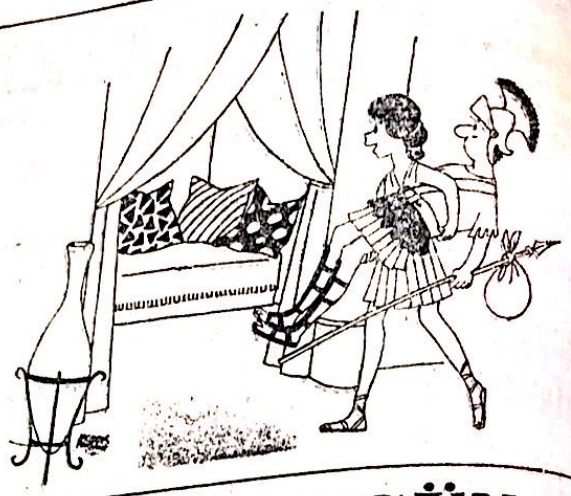

TV'DE BUGÜN

1 PROĞRAM

06.58 Açılış
06.45 yayçep
07.00 Gün Başlıyor
08.00 Haberler
8.10 Gün Başlıyor

10.00 Haberler
10.30 Çizgi Film
10.20 Arkası Yarın
Ölümün Eşiğinde
11.05 Kadın Saati

11.35 Müzikli Dakikalar
11.25 Arkası Yarın
Telefondaki Ses
12.10 Dizi Film
13.00 Haberler
13.15 Arkası Yarın
13.31 Bir Solist
14.15 Dizi Film
Saint Romans İşi
15.00 Haberler
15.10 Arkası Yarın
Kirli Yüz
16.00 Çocuk Kuşağı
17.45 Türkiye'de
Hayvancılık
18.45 Türk Mutfağı
17.00 Hitara Doğru
18.00 Haberler

18. 30 Değişen Aile
19.08 Akşama Doğru
20.00 Haberler ve Hava
Durumu
20.40 Spor

22.05 Eğrisiyle
Doğrusuyla
22.35 Müzik Yelpazesi
23.55 Herşeye Rağmen
00.40 Haberler
00.50 Dizi Film

2. PROĞRAM

09.58 Açılış
09.30 Açık Öğretim
12.00 GAP TV'ye Geçiş
17.20 Arkası Yarın
Sevgi Bağları

18.18 Arkası Yarın
Yalan Rüzgarı
19.00 Akşam Bülteni
19.50 Haftanın Sohbeti

19.20 Ezgi Akşamı
21.00 Dizi Film
22.00 Gece Bülteni
23.00 Sinema

GAP

11.58 Açılış ve Program
12.00 Çizgi Film
12.20 Çember
12.45 Çizgi Film
13.28 Sizin için
seçtiklerimiz

14.00 Haberler ve Hava
Durumu
14.16 Dizi Film
15.50 Anadolu'dan
Görünüm
16.30 Gide Gide GAP
17.45 TV 2'ye Geçiş

İnterSTAR

07.30 Dizi Film
Burak Deauer Yapsan
07.45 Çizgi Film

08.00 İyi Günler
Türkiye
09.30 Dizi Film
Emperatriz

10.15 Dizi Film
Sante Barbara
10.50 Sinema

12.35 Inter STAR Haber
12.30 Dizi Film
San Fransisko Sokakları
13.50 Arkası Yarın
Sevgi Işığı
14.1g Arkası Yarın
Başka Bir Dünya
15.10 Dizi Film
İhanet
16.40 Çizgi Film
Taş Devri
16.00 Çizgi Film
16.25 Dizi Film
Roc
17.00 InterSTAR Haber
17.35 Dizi Film
Cesur ve Güzel
17.35 Dizi
İşler Tıkırında
18.00 Ayna Ayna
18.30 Dizi Film
Polis
19.30 InterSTAR Haber
19.18 Yarışma
Turnike
22.00 Haberler
21.40 Laf Lafı Açıyor.
23.40 InterSTAR Haber
23.20 Sinema
01.10 Dizi Film
Kanun ve Düzen
14.10 Dizi Film
05.45 Çizgi Film
Magnum
05.50 Çizgi Film
06.35 Çizgi Film
06.40 Çizgi Film
Scooby De
06.50 Çizgi Film
Ninja Kaplumbağalar

Uçak Seferleri

ANKARA/GAZİANTEP
KIŞ TARİFESİ

	Ankara kalkış Saat	Gaziantep varış Saat
Günler		
Pazartesi	15.25	16.35
Salı	15.25	16.35
Çarşamba	15.25	16.35
Perşembe	15.25	16.35
Cuma	15.25	16.35
Cumartesi	15.25	16.35
Pazar	15.25	16.35

İSTANBUL / GAZIANTEP DİREK SEFERLER

	İstanbul kalkış Saat	Gaziantep varış Saat
Günler		
Salı	09.15	10.55
Perşembe	09.15	10.55

GAZİANTEP /ANKARA KIŞ TARİFESİ

	Gaziantep kalkış Saat	Ankara varış Saat
Günler		
Pazartesi	17.25	18.45
Salı	17.25	18.45
Çarşamba	17.25	18.45
Perşembe	17.25	18.45
Cuma	17.25	18.45
Cumartesi	17.25	18.45

GAZİANTEP /İSTANBUL DİREK SEFERLER

	Gaziantep kalkış Saat	İstanbul varış Saat
Günler		
Salı	11.45	13.30
Perşembe	11.45	13.30

TOROS

TOROS GÜBRE

Zirai İlaç Zirai Alet
ve Hibrit Tohum

Merkez: Saraç Yokuşu no:38
Şube: Buğday Pazarı no:5 NİZİP
TEL: 748 46
FAX: 710 01

Halk Ozanları

Baştarafı Sayfa 1'de

tüm halk ozanlarını çağdaş ve bilimsel bir yakla şımla değerlendirmek için çalıştıklarını belirtti.

Mahalli sanatçıları desteklemek üzere Kültür Bakanlığı bütçesinden ilk kez bu yıl ödenek ayrıldığını anlatan Sağlar, Halk Ozanlarının anılarını canlı tutmak için anıt mezarların yapımının da devam ettiğini belirtti.

Kültür Bakanı Fikri Sağlar, halk ozanlarını sosyal güvenceye kavuş turmak amacıyla da çalışmalar yaptıklarını bildirdi

Çocuklar Bayramlarını

Baştarafı sayfa 1'de

rini çocuklar doldurdular

Üç gün boyun a çocukların akınına uğrayan Bayram Yerindeki eğlence araçları çocukların büyük ilgisini çekerken harçlıklarının tamamını da bu araçlara yatırdılar.

Bayram Nizip'te genel de sakin geçti. Halkımızı üzen büyük olaylar olmadı. Havanın da güzel oluşu sokakları insanlarla doldurdu.

İKİZCE'DEN
BİRDAMLA

AHMET ŞAHİN

Dünyanın Kahrı

Alan var mı dünya senin hazzını
Neyin var acıdan ,zehirden başka ?
Nice cefakarlar çekmiş nazını
Görmedik zevkini, kahrından başka ?

Bir gün güldürdünse hemen ağlattın
Umut verip çoğu zaman aldattın
Her gelene mutlu yaşam arattın
Var mı dönen senin çarkından başka ?

Gelmişiz kolay mı çıkmak içinden
Bir lokma ekmeğin koştük peşinden
Gördüm baharını farksız kışıdan
Neyin var ? Borandan kışından başka ?

Her gelene sordum birer dert küpü
Hanki sıklet çeker sendeki yükü
Ne ben sonuncuyum ne giden ilki
Niceleri gitmiş dünkünden başka

Bitmen şu geceler uzar hastaya
Karalar giydirdin gönlü yaslıya
Tabutların tıpkı benzer postaya
Yok mu bir işlevin sevkinden başka ?

Sana bağlananlar gitiler mutsuz
Zengin de bu yönden yoksuldan farksız
Hizmetin gördük hep kayıtsız şartsız
Veremedin bir şey aşkından başka

Dünya Şahin duraklardan biridir
Çoluk çocuk birer meyve türüdür
İnsanoğlu kale desen yeridir
Yıkmaz onu birşey,derdinden başka

İLÇEMİZİ TEMİZ TUTALIM

İlçemizi ağaçlandıralım!

Toplu bayramlaşma

— Baştarafı Sayfa 1'de

tımalıydılar. Çünkü böyle günler görüşmelere el sıkışmalara vesile oluyor Böyle günlerde değişik politik görüşte olanlar, parti örgütünde görevli olmasalar da bir araya gelmelidirler

Hakkari kaygan ise pek olmadı. Oysa Nizip'lilerin böyle bir günde, hangi kesimden olursa olsun bir araya gelmeleri önemli gelişmelere yol açabilir En azından yönetti ilerle tanışma ve el sıkışma olanağı doğar. Ki bu da yönetenle yönetilenleri birbirine yaklaştırmakta yararlı olur.

Bundan böyle toplu bayramlaşmaların daha geniş bir halk katılımıyla ama eski biçimle farklılıklarla gerçekleşmesini diliyoruz.

Toplu bayramlaşma güzeldi Ancak bir küçük kusuru vardı Bu bayram müslümanların bayramı. Ancak ikram edilen sigara gavur sigarası. Belki bu ayrıntı olarak alacaksınız ama, değil. Tekel 2000 iyi bir sigara. Gavur sigarası ikram etmek, aşağılık duygumuzun yansıması gibi geldi bize.

Rusyada Siyasi Bunalım

Rusya'da cumhurbaşkanı Boris Yeltsin ile muhafazakarlar arasındaki çekişmenin dönüm noktası olaraknitelenen halk temsilcileri kongresinin toplantıları devam ediyor

Muhafazakarların önderi Parlamento Başkanı Ruslan Hasbulatov Yeltsin'i iktidar teklifine yönelmekle suçlayarak anayasanın parlamentonun hükümet üzerindeki denetimini artıracak biçimde değiştirilmesini istedi

Hasbulatov Yeltsin'le anlaşmazlığının kişisel çekişmeden kaynaklanmadığını demokrasiyi sağlamayı amaçladığını, bunu kanıtlamak için görevden istifaya da hazır olduğunu belirtti.

Yeltsin'e karşı tavrını yumuşatan anayasa mahkemesi başkanı Valeriy Zorkin ise parlamentonun ve başkanın ya da Yeltsin'i görevden almanın ülkeyi felakete götüreceğini söyledi.

Zorkin, siyasi bunalımın çözüm olarak Temsilciler Kongresi, senato ve meclisten oluşan ikili yapıya dönülmesini önerdi.

Zorkin ayrıca önümüzdeki ayında Cumhurbaşkanlığı ve parlamento için erken seçim yapılması çağrısında bulundu.

Yeltsin ise halkoylaması yapılmasını

Fiyatlar Bayramda Arttı

● Baştarafı Sayfa 1'de

Fiyat artışları en çok sebze ve meyvede görüldü.Bu artışlar 1000—3000 TL arası gerçekleşti.

Bayram öncesi yaptığımız fiyat araştırmasında gördüğümüz fiyatlar tüm Nizip'lilerin olduğu gibi bizi de şaşırttı.

Belli başlı gıda fiyatları mı sizler için araştırdık. Örnek olarak:

Domates 9000 kabak 8000, maydanoz 500 marul 2500, portakal 5000, elma 5—6000, salatalık 12000 TL

Bayram Esfın

— Bastarafı Sayfa 1'de

yramı alış verişi yapamadık.

Esnafın bu sevinçinin kaynağı piyasadaki para bolluğundan değil geliyor Esnafın deyişiyle Mübarek Ramazan Bayramı mübarek geldi ve işleri açıldı.

YİTİK

Cüzdanı ehliyetimi kaybettim.

Hükümsüzdür

Ömer Yıldırım

ÖZKÖSE ELEKTRİK
Toptan Perakende
Elektrik Malzemesi
ve Avize Çeşiteri
Mustafa Özköse
telefon: 22128
PTT Caddesi No: 4 B

Fulda Lastikleri
Yetkili Satıcısı
OSMAN YILDIRIM
Sağlam, Kaliteli Fulda Lastiklerinde
Ödeme Kolaylığı Sağlıyor
Tel : 73805 Adres : Saha. Mah: Mektep
Sok. No 20 Nizip

Sönmez Elektrik
Toptan, Perakende inşaat
Sanayi Elektrik Malzeme
Telefon Makinası, Aksesu
Posta Kutusu, Ticareti
TLF: 744 22 PTT Cad. İlfo
Sokak No 1-A — Nizip

Gerekli Telefonlar

Devlet Hastanesi	7540
Sağlık Ocağı 1 nolu	7115
Sağlık Ocağı 2 nolu	7193
Verem Savaş Dispanseri	7190
Yangın	099 ve 73900-1
Savcı	71066-7106
Polis Acil Servisi	15
Polis	7170
Trafik	7341
PTT Arıza	0
PTT Santral	720
Şehirler ve Uluslararası Kayıt	0
Elektrik Arıza	728
Su Arıza	73900-27-
Belediye	739
Belediye Özel Kalem	719
Devlet Demir Yolları	711
Otogar	710
Turistik Otel	710
Gençlik ve Spor Md.	717
Ziraat Odası	712

HALKI AYDINLATMAK ONU YÖNETMEKTEN ÇOK DAHA ZORDUR

NİZİP

GÜNLÜK SİYASİ BAĞIMSIZ GAZETE

TEL: 71205 Kuruluş : Mart 1968 YIL : 24 Sayı 3656

29 MART 1993 Pazartesi

Fiatı 1500 TL

Kültür Bakanı Sağlar Yarın Nizip'e Geliyor

Kültür Bakanı Fikri Sağlar 29.3.1993 Sal günü Nizip'e geleceği bildi...

Bilindiği gibi 29 Mart'ta Kütüphane Haftası başlıyor. Bu vesile ile Halk Kütüphanesinde kitap ve el işi sergisi açıla cak. Aynı 17.30'da ayrıca Nizip Halk Kütüphanesi yeni salonu hizmete başlayacak.

Belirtildiğine göre Fikri Sağlar Kütüphanenin yeni salonunu hizmete açacak be serginin de açılışını yapacak.

Akşam, Belediye başkanı Halil Sayın, Kültür Bakanı Sağlar onuruna akşam yemeği verecek.

Gece ise Belediye Sinemasında tiyatro (...) Oyunun adı «Düşyaz» Ankara Halk Oyuncuları sahneye koyacak.

Bu arada Nizip Belediyesince düzenlenen III Kültür ve Sanat Günleri nin 1-10 Nisan arasında gerçekleştirileceğini açıklamışlardı.

Diyoruz ki:

****

H. Hüseyin İNCE

Dil Önemlidir

Alman Haber servisi ...lerinde «Avrupa ... milyon kişi... Almanya... Bu ... başlık var. Alt başlık Dünya çapında yak... milyon insan Al... öğreniyor. Bilgi...

...Almanya Al... ile öğünüyor ... Almanca olan ... insanı öğünü ... 20 milyon ... Almanca öğreniy or ... öğünüyor.

Gerçekten öğünmek ... Eri azınları ... benliklerinin bilin... olduklarını için ... de Türkçe ve Türk ... bakalım.

Dünyada anadili Türk ... insan sayısı ana ... Almanca olan insan ... iki katı. Ama ... öğünen kaç ... var bilemiyo... ...

bizlerle ifade edilemiliır. Niye ? Çünkü, öteden beri dimiz dilimize sahip çık... saygı ...muyoruz ki başkalarından saygı bekleyelim.

Dilimiz bir zamanlar Arapçanın Farsçanın boyunduruğu altına sokturuk. Sonra Fransızca Almanca boyunduruğuna özendik. Son zamanlarda ise İngilizcenin boyunduruğu altına girmek için çırpınıp duruyoruz. Bir zamanlar din adamları aydın kılıklı Arapça ve Farsca'yı Türkçenin üstüne çıkardılar; şimdilerde ise aydın geçinenler bu işi yapıyorlar

Peki halk ne diyor bu işe ?

Halkın pek birşey dediği yok. Ya da «Uydum kulağa Allahu Ekber» diyorlar. Herkes çocuğunu ... tim yapan bir okula gir...

Devamı Sayfa 3'te

Suriye Sınır Taşlarını Kaydırmış

Öğrenildiğine göre Suriye'nin toprak kazanmak amacıyla Kilis sınır taşlarının yerini değiştirdiği belirlendi. Böylece Suriye uzun süreden beri binlerce kilometrelik sınırda Türk arazisini istediği gibi kullandı.

Bildirildiğine göre, Türkiye'ye terörist sızmaların önlemek için fiziki güvenlik önlemleri alırken durum fark edildi. Yeni den sınır düzenlemesi yapınca sınır çizgisinin Türkiye aleyhine değiştiği anlaşıldı.

Bunun üzerine yetkili kuruluş temsilcileri ile birlikte tapu kadastro yetkililerinden oluşan bir heyet kuruldu ve sınır düzenlemesine başlandı.

877 kilometre uzunluğundaki Suriye sınırının Kilis bölgesinde yeniden düzenlenen 45 kilometrelik bölümünde, sınır taşlarının yok edildiği gerçekte bizim olan ama 40 yıldır Suriye'nin kullandığı arazinin Kuzey Kıb... bildirildi.

İlgililer Suriye'nin yıllarca kullandığı arazinin miktarının tüm sınır boyunun düzeltilmesinden sonra anlaşılacağını ve çalışmaların aralıksız sürdüğünü belirttiler.

1974 Doğumluların İlk Yoklaması

Bu yıl askerlik çağına giren 1974 doğumluların ilk yoklamalarına ilişkin isim listelerinin 1 Nisan'dan itibaren köy ve mahalle muhtarlıklarına askıya çıkarılacağı bildirildi.

Devamı Sayfa 3'te

9 Günlük Bayram Tatili Bitti

Ramazan Bayramı dolayısıyla vatandaşların büyük çoğunluğu 9 gün tatil yaptı. Havaların açık ve güneşli oluşu tatilin gerçek bir dinlenme ye dönüşmesini yol açtı.

Bayram tatilinde kimi kentler arası akrabaları kentler arası akraba ziyaretlerinde bulundur - kimileri ... çocuklar ise bayram yerle...

... ilkle öğrenciler 66 ... en iyi şekilde yararlandılar ve güntük gü neşli geçen tatilin tadını çıkardılar. Şimdi yeni bir çalışma dönemine dinlenmiş olarak giriyorlar

Hamilelerin En Önemli Sorunu : Kansızlık

YAZISI SAYFA 2'DE —

Antep'ten Tekstil İhracatı Geriliyor

Gaziantep'ten bu yılın ilk iki ayında 2 milyon 256 bin dolarlık tekstil ve hammaddeleri ihracatı yapıldı. İhracatın geçen yılın aynı dönemine göre yüzde 51,5 oranında azaldığı bildirildi.

Merkezi Gaziantep'te

Devamı sayfa 4'de

NİZİP GAZETESİ

Sahibi
H. Hüseyin İnce

Yazı İşleri Müdürü
A. Füsun İnce

Basıldığı Yer:
DİRLİK MATBAASI
Belediye Sitesi No. 14
Telefon: 71205
N İ Z İ P

ABONE ÜCRETİ
YILLIK
350.000 TL.
(KDV Dahil)

İLAN TARİFESİ
Resmi İlanlar tek sütun santimi 11.000 TL.
keme ilanları tek sütun santimi 3.000 TL.
Parti, Dernek, Şirket, Kooperatif Kongre
rük İlanları, Teşekkür, Başsağlığı ilanı
fiatlarla yayınlanır. Reklamlar pazarlığa

TOMURCUK

Edebiyat Sanat Köşesi

Abdülkadir BAKIRCI

Tasavvuf Edebiyatı Şairleri ve Şiirlerinden Örnekler

Türk dili ve edebiyat tarihinin «Tasavvuf Edebiyatı» kısmında Anadolu'da Türk Milletinin yetiştirdiği en büyük şairlerden Yunus Emre, Bı saletün Nushiyye adlı eserinden anlaşıldığına göre 1320 - 1321 tarihinde 82 yaşında ölmüştür.

Tasavvufun inceliklerini sadelikle, derinlikle ve hiç bir dar k... ...ne ... coşmeden dile getirmiştir.

İnsana çok değer veren bütün insanlara bir göz ile bakan büyük bir Müslüman - Türk ... nisti (İnsan sever) Yunus Emre hayatı ölümü ve kainatı «Mutlak ... lik» (Allah, prensibi üzerine tanımlamış Allah da hi aşk, varlık yokluk ,' a vat - ölüm üzerinde ... muştur.

Yunus Emre'nin şiirlerinden örnekler

Yalancı dünyaya konup göçenler
Ne söylerler ne bir haber verirler
Üzerinde türlü otlar bitenler
Ne söylerler ne bir haber verirler

Kimisi bezirgan, kimisi hoca
Feel şerbetini içmek de güç a
... ak sakallı kim pir k...
Ne söylerler ne bir haber verirler

Yunus ... ki gör takdirin işleri
... ... ki pikteri kaşları
Bu... ... ...
Ne söylerler ne bu haber verirler

Yar yüreğim yar gö... ki ... var
Bu halk içinde bize güle... ...
... gülen gönlün Hak bizim olsun
Cahil ne bilir Hakk'ı seven var

Bu yol uzaktır menzili çoktur
...dil y...kur derin sular var
Girdik bu yola aşk ile bile
Gurbetlik ile biz. salar var

Her kim merdâne gelsin meydana
Kalmasın cana kimde hüner var
Yunus sen bunda meydan isteme
Meydan içinde merdaneler var

İLÇEMİZİ TEMİZ TUTALIM

Hamilelerin En Önemli Sorunu : Kansızlık

Dünya Sağlık Örgütü (WHO) hamilelerin en önemli sorunlarından bi rinin 'kansızlık' olduğunu belirterek bebek bekleyen kadınların yarısının bu konuda önemli sorunları olduğunu bildirdi.

Merkezi Cenevre'de bulunan örgüt tarafın - dan yapılan açıklamada hamilelerin yarısına ço - cuk doğurmak için uy - gun yaşta bulunan kadın ların yaklaşık üçte biri - nin kansızlık ,r bi mi i- le karşı karşıya olduğu belirtildi.

Hücrelere oksijen taşıyan hemoglobin maddesinin düşük olması kansızlığa yol açtığı belirtilirken, kansızlığın ... hamilelerde ağrısı, yorgunluk, ...önmesi gibi belirtilerle kendisini ... dedildi.

Yemek sırasında ...

Devamı Sayfa

TV'DE BUGÜN

1 PROĞRAM

06.58 Açılış
06.45 yayçep

07,00 Gün Başlıyor
08,00 Haberler
8.10 Gün Başlıyor

10.00 Haberler
10.30 Çizgi Film
10.20 Arkası Yarın
Ölümün Eşiğinde
11.05 Kadın Saati

11.35 Müzikli Dakikalar
11.25 Arkası Yarın
Telefondaki Ses

14.40 Bir Solist
13,00 Haberler
13.15 Arkası Yarın

13.40 Sinema
15.00 Haberler
15.10 Arkası Yarın
Kirli Yüz

16.00 Çocuk Kuşağı
17.45 Türkiye'de
Hayvancılık

18.00 Haberler
18.10 Gençliğin Dünyası
18.30 Anadolu'dan

19.08 Akşama Doğru
20,00 Haberler ve Hava
Durumu
20.40 Spor
21.00 Yarışma
Joker

21.40. Zeki Metin'e
00.40 Haberler
00.10 Kamera Sizde

2 PROĞRAM

09.58 Açılış
09.30 Açık Öğretim
12.00 GAP TV'ye Geçiş
17.20 Arkası Yarın
Sevgi Bağları

18.18 Arkası Yarın
Yalan Rüzgarı
19.00 Akşam Bülteni
19.20 Spor Panorama
20.25 25. Kare
20.50 Tarihte Bu Hafta
21.15 Müzik Şöleni
22.00 Gece Bülteni
22.40 Panel
23.25 Video Mix

GAP

11.58 Açılış ve Program
12.00 Çizgi Film
12,25 Herşeyden Önce
13.28 Sizin için
seçtiklerimiz

14,00 Haberler ve Hava
Durumu
14.16 Doludizgin
16.30 Gide Gide GAP
17 45 TV 2'ye Geçiş

İnterSTAR

07.30 Dizi Film
Bırak Beauer Yapsın
07.25 Çizgi Film

08.00 İyi Günler
Türkiye
09.30 Dizi Film
Emperatriz
10.15 Dizi Film
...48 Santa Barbara

10.50 Sinema
12.30 Inter STAR Haber
12.30 Dizi Film
San Fransisko Sokakları
13.50 Arkası Yarın
Sevgi Işığı
14.10 Arkası Yarın
Başka Bir Dünya
15.10 Dizi Film
İhanet
16.40 Çizgi Film
Ninja Kaplumbağalar
16.00 Çizgi Film

16.25 Dizi Film
17.00 InterSTAR Haber
17.35 Dizi Film
Cesur ve Güzel
17.35 Dizi
İşler Tıkırında
18.00 Ayna Ayna
18.30 Dizi Film
19.30 InterSTAR Haber
19.18 Yarışma
Turnike
20.25 40. Paralel
21.30 Sinema
23.40 InterSTAR Haber
00.10 Yasemin

00.00 InterSTAR Haber
01.10 Dizi Film
01.35 Dizi Film
03.55 Sinema
04.10 Dizi Film
05.45 Çizgi Film
Marianne
05.50 Çizgi Film

06.35 Çizgi Film
Taş Devri
06.40 Çizgi Film
Scouby Do
06.50 Çizgi Film

Uçak Seferleri

ANKARA/GAZİANTEP
KIŞ TARİFESİ

Günler	Ankara kalkış Saat	Gaziantep varış Saat
Pazartesi	15.25	16.35
Salı	15.25	16.35
Çarşamba	15.25	16.35
Perşembe	15.25	16.35
Cuma	15.25	16.35
Cumartesi	15.25	16.35
Pazar	15.25	16.35

İSTANBUL / GAZİANTEP DİREK SEFERLER

Günler	İstanbul kalkış Saat	Gaziantep varış Saat
Salı	09.15	10.55
Perşembe	09.15	10.55

GAZİANTEP /ANKARA KIŞ TARİFESİ

Günler	Gaziantep kalkış Saat	Ankara varış Saat
Pazartesi	17.25	18.45
Salı	17.25	18.45
Çarşamba	17.25	18.45
Perşembe	17.25	18.45
Cuma	17.25	18.45
Cumartesi	17.25	18.45

GAZİANTEP /İSTANBUL DİREK SEFERLER

Günler	Gaziantep kalkış Saat	İstanbul varış Saat
Salı	11.45	13.30
Perşembe	11.45	13.30

TOROS

TOROS GÜBRE

Zirai İlaç Zirai Alet

ve Hibrit Tohum

Merkez: Saraç Yokuşu no:38
Şube: Buğday Pazarı no:5 NİZİP
TEL: 748 46
FAX: 710 01

1974 Doğumluların İlk Yoklamaları

Baştarafı sayfa 1'de

Milli Savunma Bakanlığından yapılan açıklamada listelerin [illegible] Nisan Cuma günü mesai saati sonuna kadar askıda kalacağı belirtildi.

Açıklamada askerlik çağına gelen 1974 doğumluların nüfusa kaydının bulunduğu yerlerin köy ve mahallelerinde askerlik listeleri [illegible] istendi.

Listelerde isimleri bulunmayanlarla, kimlik bilgileri yanlış ve noksan olanların 15 Mayıs Cumartesi gününe kadar ilgili nüfus müdürlüklerine müracaat ederek isimlerini [illegible] ya da gerekli düzeltmeleri yaptırmaları gerekiyor.

Bu listeler [illegible] yoklama yerine geçecek. Listede adı bulunmayanlarsa [illegible] kaçağı işlemine tabi tutulacaklar.

Dil Önemlidir

Baştarafı Sayfa 1'de

mesini istiyen «Aman çocuğum vabancı dil öğrensin» diye beklenti içinde bulunuyorlar.

Politikacılarımız yazılı eser veremedikleri için arada bir öğrendikleri yabancı sözcüğü yerli yersiz kullanarak bilgiçlik taslıyorlar.

Bir toplum kendi kimliğine ve diline saygı duymuyorsa ,başkalarından aferin bekler, başkalarının dilini bildiğini söylerek öğünür.

Ama aşağılık duygusundan kurtulamaz .

BİZ KADINLAR

FÜSUN

Kim Denetleyecek ?

Nizip'e geldiğimiz gün ler mutfağa markalı tüp [illegible] doldurtmamız gerekti. [illegible] eve gelince baktım korsan. Kendi [illegible] gaz kaçırdığı [illegible] verimli kullanamamanın [illegible] evin içinde [illegible] Satıcının sözde [illegible] elinde y kmuş [illegible] tüpü. Bu daha sonra normal tüpü verecekmiş. Olay 1990 kasımında oluyor. Şimdi 1993 Martındayız. Ve biz hâlâ korsan tüpe para ödeyip duruyoruz. Çünkü bu kez de bu bizim tüpümüz değil di.yorlar

Şelelim [illegible] gelen yumurtalara. Köy yumurtası olduğu için diğerlerinden daha fazla ücret ödeyip satın alıyoruz. Oysa tabağa kırınca [illegible] çıkan halde olanları var aralarında. Taze olanları da var kuşkusuz. Ama bir kısmı çöpe gidiyor.

Bugün değinmek istediğimiz üçüncü konu et.

Bölgenin koyunları, zaten fazla yağlı. Bu yetmez gibi bir de kuyruğu [illegible] dolduruyorlar. 18 bin liralık kuyruğu 40 bin liraya aldığınıza mı yanarsınız ,evde hayvani yağ yememesi gereken [illegible] yedirdiğinize mi ? Kıyma diye paketlenen yağı, kıyma olarak tüketmeniz olanaksız. Yemeğe koysanız eriyip yok olu yor, onunla köfte yapma [illegible] İstiyor[illegible], yine kuyruk yağı doldurulu yor [illegible] yağı sokuş turarak ve fazla fiattan satarak.

Bunları denetleyecek kimse yok mu ? Anlaşılan esnaf müşteriyi kandırmayı marifet sanıyor. Oysa asıl baltayı kendi ayağına vurduğunun farkında değil.

Kimsenin bizim sağlığımızla oynayarak haksız kazanç elde etmeye hakkı yok. Sürekli kaçak tüplerin yaratacağı facialar[illegible] düşünmek bile istemiyorum. Son aylarda şofbenden veya kalitikten olan ölümler korsan tüp satıcılarının kirdanlarını sızlatmıyor anlaşılan

Kendi haline bırakılırsa vatandaş üç beş kuruş daha fazla kazanabilmek için yanlışlar yapabilir. Ancak onları denetleyecek mekanizmalar toplumumuzda vardı. Yetkili onları çalıştıralım. Bu mekanizmaları da rü şvet kilidiyle kitlemayalım

Benim bir piknik tüpüm başıma dert oldu.

Devamı Sayfa 4'de

İlçemizi ağaçlandıralım!

Antep'ten Tekstil İhracatı

● Baştarafı Sayfa 1'de

bulunan Güneydoğu Anadolu tekstil ve hammadde ihracatçıları birliğinden alınan bilgiye göre 1983 Ocak - Şubat döneminde bir milyon 60 bindolardlık iplik, 944 bin dolarlık ta dokuma ihraç edildi.

İplik ihracatı yüzde 3.2 oranında artarken dokuma ihracatı yüzde 75.3 oranında geriledi.

ÖZKÖSE ELEKTRİK
Toptan Perakende
Elektrik Malzemesi
ve Avize Çeşiteri
Mustafa Özköse
telefon: 22128
PTT Caddesi No: 4 B

Fulda Lastikleri
Yetkili Satıcısı
OSMAN YILDIRIM
Sağlam, Kaliteli Fulda Lastiklerinde
Ödeme Kolaylığı Sağlıyor
Tel : 73805 Adres : Saha. Mah: Mektep
Sok. No 20 Nizip

Hamilelerin En Önemli Sorunu :

Baştarafı Sayfa 2'de

n çay ve kahvenin, gıdalarda bulunan demirin vücutta değerlendirmesini önlediği bildirilmektedir araştırmada genç kadınlara özellikle kırmızı et yeşil sebze kuru fasulye ve meyve yemeleri tavsiye ediliyor.

Kim Denetleyecek?

Baştarafı sayfa 3'te

Oysa katalitikle donan, şoförden kulaktan anlayanlarda bu dört üçe kadar çıkabiliyor. Ve vicdansız bir satıcı evin içine üç bomba yerleştiriyor. Sonra pespeşe ölümlere yol açan kazalar. Top satıcısı değil cellat oldular sanki

Aynı konu kasaplar için de geçerli. Kalp krizi riskini 18 km yerine 40 bire satıklarını kuyruk yağı artırıyor. Yani paranızla bizi adım adım öldürüyorlar.

Yeter artık. Bunlar denetlensin. Denetlensin ki hem sağlığımız korunsun hem de emeğimiz karşılığı kazandığımız parayı

Sönmez Elektrik
Toptan, Perakende inşaat
Sanayi Elektrik Malzeme
Telefon Makinası, Aksesu
Posta Kutusu, Ticareti
TLF: 744 22 PTT Cad. İlfo
Sokak No 1-A — Nizip

Gerekli Telefonlar

Devlet Hastanesi	7540
Sağlık Ocağı 1 nolu	7116
Sağlık Ocağı 2 nolu	7163
Verem Savaş Dispanseri	7166
Yangın	050 ve 73904-42
Savcı	71066-7106
Polis Acil Servisi	155
Polis	7170
Trafik	7347
PTT Arıza	061
PTT Santral	7300
Şehirler ve Uluslararası Kayıt	131
Elektrik Arıza	7382
Su Arıza	73900-27-42
Belediye	7390
Belediye Özel Kalem	7192
Devlet Demir Yolları	7117
Otogar	7168
Turistik Otel	7168
Gençlik ve Spor Md.	7178
Ziraat Odası	7128

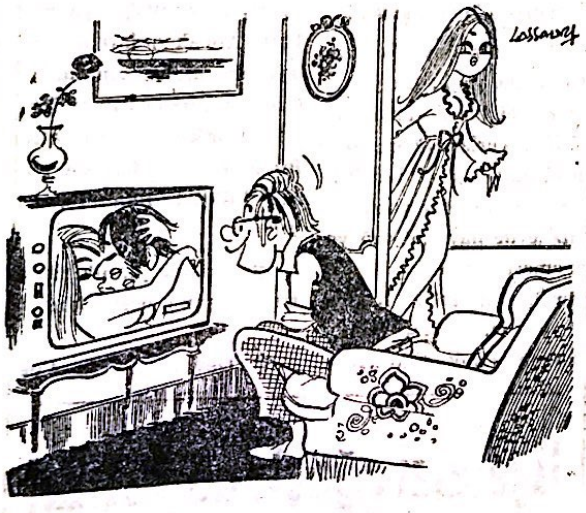

BAK-SAN Kimya Sanayi
Doruk Sabunları Sahibi
FEVZİ ve AHMET BAKIRCI'yı
Girişimlerinden Dolayı Kutlarım
A. KADİR BAKIRCI

HALKI AYDINLATMAK ONU YÖNETMEKTEN ÇOK DAHA ZORDUR

NİZİP

GÜNLÜK SİYASİ BAĞIMSIZ GAZETE

TEL: 71205

Kuruluş : Mart 1968 YIL : 24 Sayı 3657

30 MART 1993 SALI

Fiatı 1500 TL

★ 29. Kütüphanecilik Haftası Başladı

Nizip Halk Kütüphanesi Pazartesi günü yoğun bir hafta tatili sonrası bu çalışmayla geçti.

Kütüphane Haftasının başlaması nedeniyle Halk Eğitim Merkezi ile ortaklaşa düzenlenen serginin kuruluş çalışmalarının yanı sıra, çocuk köşesinin hazırlık arı da sürdürüldü.

Halk eğitim merkezi Kursiyerlerin'n bir yıl süresince hazırladıkları di-

● Devamı Sayfa 4'de

Diyoruz ki:

****

H. Hüseyin İNCE

Rusya Yeniden mi Bölünecek?

Sovyetler'in parçalanmasından sonra Rusya Federasyonu da calkalanıyor. Başka deyişle, Rusya Federasyonu yeni gelişmelere gebe.

Rusya Federasyonu, etnik temele dayalı 22 özerk cumhuriyet ve bölgeden oluşuyor. Ancak bu cumhuriyetlerin çoğu Moskova'dan bağımsız olmak, zengin doğal kaynaklarını Ruslara sömürtmemek Moskova'ya ağır vergiler vermekten kurtulmak istiyor. Nitekim, bağımsız bir statü isteyen Tatarintan ve Çeçen İnguş Cumhuriyetleri, geçen yıl Moskova'nın bütün cumhuriyetlerle müzakere ettiği Federasyon anlaşmasını imzalamadılar. Moskova'nın tehditlerine direnyiler.

Son gelen haberlere göre siyasi rakipler olan Devlet Başkanı Boris Yeltsin'le Parlamento Başkanı Ruslan Hasbulatov, erken seçim yapılması ve karşılığında halk oylaması sından vazgeçilmesi konusunda anlaştılar. Ancak Kongre, Yeltsin'le Hasbulatov'un bu anlaşmasını onaylamadı. Daha da önemlisi ... nin de görevden ... konusunu görüşmeyi kararlaştırdı. Böylece, muhafazakarlar ağırlık kazandı.

Öte yandan Yeltsin yanlısı ve karşıtı onbinlerce kişi Moskova'nın ayrı semtlerinde gösteriler düzenliyorlar. Yeltsin yanlıları komünistlerin gelimi ... beklenen bir sonuç. Bu durumda Rusya Federasyonu'nun tümden karışması olasılığı giderek artıyor.

Rusya Federasyonun da olayların çıkması ba-

Devamı sayfa 4'de

KÜLTÜR BAKANI BUGÜN NİZİP'E GELİYOR

Vali Özen'de Nizip'te Olacak

Kültür Bakanı Fikri Sağlar bugün saat 17.15 de Nizip'e ... cak.

Kütüphaneler Genel Müdürü ve diğer yetkililerle Nizip'e gelecek olan Kültür Bakanı Sağlar ,saat 17.30'da Nizip Halk Kütüphanesi'nde kitap ve ... sergisini a-

çacak.

... Bakanı Fikri Sağlar'la birlikte Gaziantep Valisi Recep Yazıcıoğlu Özen de Nizip'e gelecekler.

Bakan ... saat ... da Turistik Otelde Sağla ... -

Devamı sayfa 4'de

Rusya'da Gerginlik Sürüyor

Parlamento Başkanı, Yeltsini Halkı Kışkırtmaya Çalışmakla Suçladı

Rusya'da Cumhurbaşkanı Boris Yeltsin ile Halk Temsilcileri Kongresi arasında yetki paylaşımı mücadelesi sürüyor. 4 gündür olağanüstü toplanan halk de... nan kongre Yeltsin'in ... kimin yönetece... ... başvu... ... anayasa mahkemesine başvurmasını kararlaştırdı.

Yeltsin'in kararnameyi hazırlayan ... görevden alınmasını ve federal ... merkezi in... atılmasını istiyen kongre avrıca Rusyadaki çeşitli bölgelerden üst düzeyde görevliler alacağı bir danışma kurulu kurulmasını da reddetti.

Boris Yeltsin'in katıl madığı oturumda kongre Cumhurbaşkanın ... ko... hükümet kurma ... ve yürütme üzerinde ki denetim yetkilerini de buna devretmesini ... nerdi.

Parlamento Başkanı Hasbulatov da Yeltsin'i halkı kışkırtmaya çalışmakla suçladı.

Kasetçiler Radyo Yayınından Zarar Görüyor

Nizip'te açılan 2 özel radyonun kaset satışlarında durgunluğa yol açtığı bildirildi.

Görüştüğümüz bir kasetçi ,satışları n azaldığını belirterek «Böyle giderse iş yerini kapatmak zorunda kala ağı» dedi.

Radyo istasyonları açılmadan önce de kaset satışla mın yeterli olmadığını ... önlerde iyice azaldığı dile getirildi ...

Kompozisyon ve Resim Yarışması Sonuçları Belli Oldu

● YAZISI SAYFA 4'de

NİZİP GAZETESİ

SAY

Sahibi .
H. Hüseyin İnce

Yazı İşleri Müdürü
A. Füsun İnce

Basıldığı Yer :
DİRLİK MATBAASI

Belediye Sitesi No. 14
Telefon: 71205
N İ Z İ P

ABONE ÜCRETİ
YILLIK
350.000 TL
(KDV Dahil)

İLAN TARİFESİ
Resmi İlanlar tek sütun santimi 11.000 TL
keme İlanları tek sütün santimi 5.000 TL
Parti, Dernek, Şirket, Kooperatif Konger
zük İlanları, Teşekkür, Başsağlığı İlanı
fiatlarla yayınlanır. Reklamlar pazarlığa

İKİZCE'DEN BİRDAMLA

AHMET ŞAHİN

EFKAR

Gönül o potaya girdiği zaman
Efkârlı anımda gelde gör beni
Gemim rotasını aldığı zaman
Dalarsam ummana çöle ver beni

★

Hay hay eyleyince gönül kuşuna
Bir arzunun düşer iken peşine
Savurma harmanım Allah aşkına
Garbılı eserken yele ver beni

★

Başımın bulutu dağı aşarsa
Gönül sevdiğine doğru koşarsa
Hele bir de yürek, dolar taşarsa
Saklama sırrımı dile ver beni

★

Şeydalar gülşene ayak basanda
Gözler mahmur olup diller susanda
Bereket getirir yağmur Nisan'da
Haziran'da coşan sele ver beni

★

Yazayım dünyamı bir kalem ver de
Aşk ile başımı salmadan derde
İster bir şal eyle istersen perde
Lazımsa bir kuşak bele ver beni

★

Gelmişim dünyaya bir gün giderim
Yaş döndükçe her gün artar kederim
Bu halinle dünya seni neylerim
Bir mürşidi kâmil ele ver beni

★

Gel Şahin dumansan ocaksız tütme
Toprakta tav yoksa zay olur bitme
Kurulu pazarda ucuza gitme
Bir deste tomurcuk güle ver beni

Nizip'i Seviyorum!

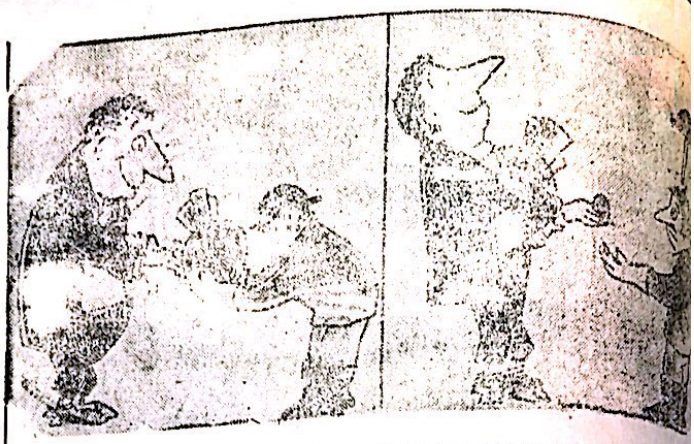

TV'DE BUGÜN

1 PROĞRAM

06.58 Açılış
06.45 yayçep
07.00 Gün Başlıyor
08.00 Haberler
8.10 Gün Başlıyor
10.30 Çizgi Film
10.20 Arkası Yarın
Ölümün Eşiğinde

10.00 Haberler

11.35 Müzikli Dakikalar
11.25 Arkası Yarın
Telefondaki Ses
13.20 Dizi Film
13.00 Haberler
13.15 Arkası Yarın
6.130 Konser

13.40 Sinema
15.00 Haberler
15.10 Arkası Yarın
Kirli Yüz

16.00 Çocuk Kuşağı
17.45 Türkiye'de
Hayvancılık
18.00 Haberler
18.10 Gençliğin Dünyası
16.30 Dizi Film

19.03 Akşama Doğru
20.00 Haberler ve Hava
Durumu
20.40 Spor
21.00 Yarışma
22.05 Eğrisiyle
Doğrusuyla
23.25 Müzik
23.55 Herşeye Rağmen

00.40 Haberler
00.15 Dizi Film

2. PROĞRAM

09.58 Açılış
09.30 Açık Öğretim
12.00 GAP TV'ye Geçiş
17.20 Arkası Yarın
Sevgi Bağları

18.18 Arkası Yarın
Yalan Rüzgarı
19.00 Akşam Bülteni
19.50 Haftanın Sohbeti
19.45 Yörelerimiz
Türkülerimiz
23.30 2. Ligden görüntü
21.00 Dizi Film
22.00 Gece Bülteni
22.40 Sinema

GAP

11.58 Açılış ve Program
12.00 Çizgi Film
12.20 Çember
13.45 Dizi Film
13.28 Sizin için
seçtiklerimiz
14.00 Haberler ve Hava
Durumu
14.30 Sinema
15.50 Anadolu'dan
Görünüm
16.30 Gide Gide GAP
17.45 TV 2'ye Geçiş

İnterSTAR

07.30 Dizi Film
Bırak Beauer Yapsın
07.55 Çizgi Film
08.00 İyi Günler
Türkiye
09.30 Dizi Film
Emperatriz
10.15 Dizi Film
Santa Barbara

10.50 Sinema
12.35 Inter STAR
12.30 Dizi Film
San Fransisko Sok
13.50 Arkası Yarın
Sevgi Işığı
14.10 Arkası Yarın
Başka Bir D
15.10 Dizi Film
İhanet
16.40 Çizgi Film
Taş Devri
16.00 Çizgi Film

16.25 Dizi Film
Roc
17.00 InterSTAR
17.35 Dizi Film
Cesur ve Güz
17.35 Dizi
İşler Tıkırında
18.00 Ayna Ayna
18.30 Dizi Film
Magnum
19.30 InterSTAR
19.18 Yarışma
Turnike
21.45 Inter STAR
21.40 Laf Lafı Açıyo
00.10 Yasemin
23.40 InterSTAR
00.10 Dizi Film
01.35 Dizi Film
Kanun ve Düzen
04.10 Dizi Film
05.45 Çizgi Film
Marianne
05.50 Çizgi Film

06.35 Çizgi Film
Taş Devri
06.40 Çizgi Film
Scouby Do
06.50 Çizgi Film
Ninja Kaplumbağa

KARİKATÜR

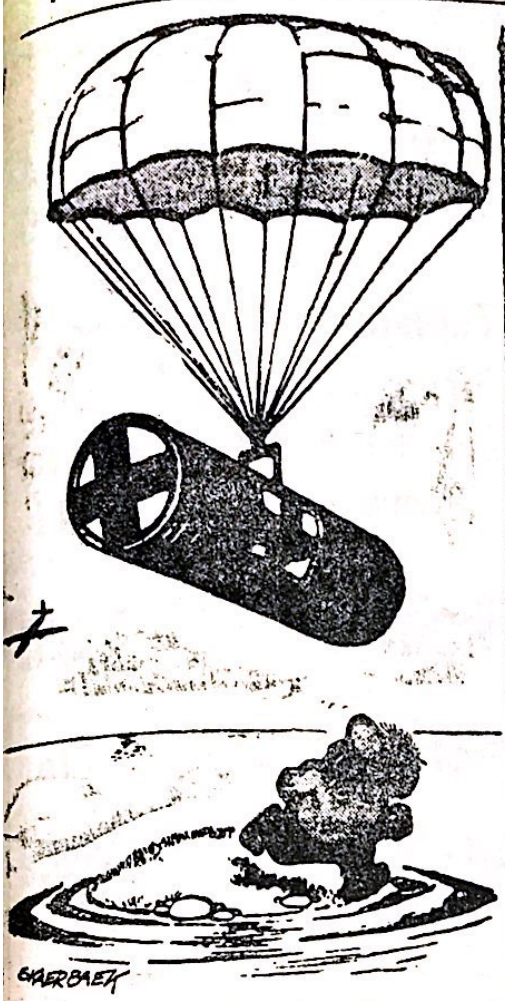

TOROS

TOROS GÜBRE

Zirai İlaç Zirai Alet ve Hibrit Tohum

Merkez: Saraç Yokuşu no:38
Şube: Buğday Pazarı no:5 NİZİP
TEL: 748 46
FAX: 710 01

Rusya Yeniden mi Bölünecek ?

Bastarafı sayfa 1'de

lu devletlerce istenmiyor. Türk siyasilerce de istendiği söylenemez. Hatta Rusya'dan kaynaklı ekonomik krizden Türkiye'nin de geniş çapta etkilendiği, sözgelimi Karadeniz Ekonomik İşbirliği projesinin zarar gördüğü savunan yazarlar var.

Dünya, artık eskisi gibi geniş değişiklikler olsa değerleri de etkilemiyor. Soğuk Savaş etnik grupların anlaşmalarının da olumsuz sonuçlar doğurmuştur. Bugün olmasa yarın bir çözüm bulacak, bu 22 milletten bir kısmı Rusya Federasyonu'ndan ayrılacaktır.

Bize göre yaşanacak iş kayıplarının Sovyetler Birliği'nin dağılmasına benzer biçimde Rusya Federasyonu'nun da dağılmasıdır. Her gün kendi özgür gazetelerini okuyabilmek ve kendi kaynaklarının çarpışmasına bakmaktır.

Öte yandan Rusya Federasyonu'nun toplumsal gereğinden fazla geniş bir bakıma Rusya Federasyonu yapay bir devletler. Bunu sürdürülebilir kılmak için zorlamak doğru değildir.

Türkiye yönüne gelince; Rusya'da bağımsızlıkların çıkması elbet sonuçta bu yönden bizi etkileyecektir. Ama bir şey önce gerçekçi önlemleri alıp, gelişmelere karşı hazırlıklı bulunmalıyız.

BİR KONUGUMUZ VAR

29. Kütüphane Haftası

CEMİLE SERAP SAYIN
Halk Kütüphanesi Md

Bilgi ve bilgiyi üretim araçlarının toplumların gelişmesinde ve çağdaş uygarlığı yakalayabilmemizde sahip olduğu önemi taşıdığı herkesçe bilinen bir gerçektir. Sözkonusu bilginin ortaya çıkarılması, değerlendirilmesi kadar, bu bilgiye her kesimin toplumsal eğitim kültür ve bilimin hizmetine sunulması da o denli önemlidir.

Değerli fikirler ve bilgiler taşıyan bir eser bilgiye ulaştırılamıyorsa ve hizmete sunulamıyorsa geçmişte yazılmış değerli eserlerden de geleceğe sözetmek mümkün değildir. Çünkü, o eserdeki bilgi ya da bilgilerin paylaşılması, başka geçirilmesi ve problem çözmede kullanılması imkanı yok ya da çok azalır. İşte bu noktada Halk Kütüphanelerinin gereği ve önemi ortaya çıkmaktadır.

Halk Kütüphaneleri hizmetlerinin ücretsiz oluşu hizmetin hiç bir ayrım gözetmeksizin herkese götürülüyor olması Halk Kütüphanelerini daha da değerli kılmaktadır.

Her mekanda ve her fırsatta okuyan düşünen bilgiyi değerlendiren ve gönüllük yapmındaki problemlerini bilgi ile çözen bireyler-den oluşmuş bir toplum yaratarak, hepimizin gönüllü katılımıyla kurulmuş ve donatılmış Halk Kütüphanelerimizi kurt gelinde yaygınlaştırılmasıyla mümkün olacaktır.

Toplumu meydana getiren bireyler olarak sorunlarını çözebilen mutlu, başarılı dolayısıyla çağdaş bir kişi olabilmek için bilgiyi her türlü problemlerimizi çözmede kullanacağımızı benimsemede kullanamıyorsak, bilgi kaynaklarının merkezi durumunda bulunan Halk Kütüphanelerinden yararlanamıyorsak bilgi toplumu haline gelmemiz zorlaşır ya da çağdaş uygarlık düzeyine ulaşmamız mümkün olmaz.

İLÇEMİZİ TEMİZ TUTALIM

Kültür Bakanı Bugün Nizip'e

● Baştarafı Sayfa 1'de

...ne bir yemek verecek. Kültür Bakanı sağlık, yemekten sonra Gaziantep'e dönecek.

İNAN SİGORTA

Merkez: Cumhuriyet Mah. Kuşçu Ali Sok no.2/1 Nizip Tel: 75109
Şube: Belediye İşhanı kat.2 no.14 Tel:12114

ÖZKÖSE ELEKTRİK

Toptan Perakende
Elektrik Malzemesi
ve Avize Çeşiteri

Mustafa Özköse

telefon: 22128
PTT Caddesi No: 4 B

Fulda Lastikleri

Yetkili Satıcısı

OSMAN YILDIRIM

Sağlam, Kaliteli Fulda Lastiklerinde Ödeme Kolaylığı Sağlıyor

Tel: 73805 Adres: Saha. Mah: Mektep Sok. No 20 Nizip

29. Kütüphanecilik

● Baştarafı Sayfa 1'de

...kış Nakış-lah ve batik - tep oluşan eserleri büyük bir özenle yerleştirildi

Kütüphaneye ... olarak ... gelen kitap, ... giriş te hazırlanan bölümde tanıtıma açıldı

Ayrıca ... tatil münasebetiyle resim ve kompozisyon yarışmasında dereceye giren eserler ... sergilendi

Bugün saat ... civarında Kültür Bakanı Tikri Sağlar açacağı yeni okuma salonu ve sergiye çok sayıda kişi davet edildi

Kütüphaneler genel müdürü Gaziantep'e vardı

...st, Nizip Kaymakamı, Nizip Belediye Başkanı ve Şahinbey Belediye Başkanı da açılış törenine katıldı

Törende dereceye lise öğrencilerine ... dağıtılacak.

Kompozisyon ve Resim Sonuçları Belli Oldu

Baştarafı sayfa 1'de

Kompozisyon

1 - Zeynep Kırgız (Nizip Lisesi 3 Fen B)

2 - Emine Boynukısa (Alkan Kız Meslek Lisesi

3 - Emin Dent... (... Hatip Lisesi

Resim

1 - Müslüm Çakır Nizip Lisesi

2 - ... Bekdil Salih Pekmekçi Sağlık Meslek Lisesi

3 - Güldem Duman Nizip Endüstri Meslek Lisesi

Sönmez Elektrik

Toptan, Perakende inşaat
Sanayi Elektrik Malzemesi
Telefon Makinası, Aksesuar
Posta Kutusu, Ticaret

Mehmet Karakoyu

Bol Çeşit Uygun Fiat

TLF: 744 22 PTT Cad. ilfaiye Sokak No 1-A — Nizip

Gerekli Telefonlar

Devlet Hastanesi	75400
Sağlık Ocağı 1 nolu	71133
Sağlık Ocağı 2 nolu	71633
Verem Savaş Dispanseri	71001
Yangın	060 ve 73800-11
Savcı	71066-71068
Polis Acil Servisi	155
Polis	71708
Trafik	75474
PTT Arıza	021
PTT Santral	72400
Şehirler ve Uluslararası Kayıt	961
Elektrik Arıza	72627
Su Arıza	73900-27-42
Belediye	73900
Belediye Özel Kalem	71926
Devlet Demir Yolları	71172
Otogar	71689
Turistik Otel	71684
Gençlik ve Spor Md.	71788
Ziraat Odası	71900

HALKI AYDINLATMAK ONU YÖNETMEKTEN ÇOK DAHA ZORDUR

NİZİP

GÜNLÜK SİYASİ BAĞIMSIZ GAZETE

TEL: 71205 Kuruluş : Mart 1968 YIL : 24 Sayı 3658

31 MART 1993 ÇARŞAMBA

Fiatı 1500 TL

Kültür Bakanı Sağlar Dün Nizip'e Geldi

Sağlar, «Nizip'e en kısa zamanda kültür sitesi yapacağız» dedi.

Kültür Bakanı Fikri Sağlar ve beraberindeki ... saat 13.10'da Nizip'e ... Karkamış yol kavşağında ... Nizip Kaymakamı, daire müdürleri, ... belediye başkanı ile ... karşılandı.

Kaymakam Rüstem Ku... "Sayın ... ilçemize hoş geldiniz. Jeodi ktan sonra yeniden Nizip'e değerli bakanımıza ... ." dedi.

Karşılama sırasında ... Atilla Öztürk'ün Nizip'e Kültür ... önemli durumu ... biçimi ... karşılık ... Nizip'e en kısa zamanda bir kültür sitesi ... yapılması ... Mu... kültür ... tap ve benzeri gereksi... için ne yapılması düşünüyorsunuz sorusuna ... sitesi yapacağız. Eksikler ise tamamlanacak" dedi.

Doğrudan Halk Kütüphanesi'ne giden Kültür Bakanı Sağlar, ... açtı. Kütüphaneyi gezdi ve yetkililerle konuştu.

Vatandaş Çare İstiyor

Dün bir hemşerimiz telefon ederek Hancağız Barajı gölündeki balık ölümlerinde söz ettiğ, «Bu durumu ilgililere duyurun lütfen» dedi. Daha önce de konuyu vermiştik ama ... Yine yazın. Parmak büyüklüğün de balıklar sarı halinde kıyıya vuruyorlar. Kim sorumlu, çekişiyor kimi öl..., Sayın ... dar çok ... balık ölüsünü bir arada gö...

Devamı sayfa 3'te

Çocuklar İçin AİDS Aşısı

ABD'de AİDS hastalığına karşı geliştirilen 3 tür aşının AİDS virüsü taşıyan çocuklar üzerinde denenmesine yakında başlanacak.

Uzmanların açıklamalarına göre çok daha ... tespit edilen 1 ay ile 12 yaş arasındaki çocuklar üzerinde denenecegi açıklandı.

ABD'de 1... binden faz...

Devamı sayfa 3'te

Irak'a Yaptırımlar Sürecek

BM Güvenlik Konseyi Irak'a uygulanan yaptırımların ... kaldırılmadan devam edilmesi kararı ... ABD'nin BM'deki temsilcisi Irak'ın Körfez Savaşı'nı sona erdiren ateşkes şartlarını halen tam olarak yerine getirmediğini, bu durumda ambargonun sürmesi kararına vardığını açıkladı.

Güvenlik Konseyi, Irak'a uygulanan yaptırım politikasını her 2 ayda bir gözden geçiriyor.

Öte yandan ABD ve İngiltere'nin Irak'a uygulanan yaptırımların kaldırılması için devlet başkanı Saddam Hüseyin'in iktidardan çekilmesi yolundaki görüşlerinde artık ısrar etmedikleri bildiriliyor.

Atatürk Barajı 5. Ünitesinde Deneme Üretimi

GAP'nin en önemli halkası olan Atatürk Barajı'nın hidroelektrik santralın'a (HES) 5. ünitesinde deneme üretimine başlandı. Bu ünite Mayıs ayında normal üretime geçmesi planlanıyor.

Atatürk Barajı HES'de ki 4 ünitede halen, günde 12 milyon 600 bin Kilovat saat elektrik enerjisi üretiliyor. Bu üretim ile ülke ekonomisine günde ... milyar lira katkı sağlanıyor.

İneklere Konser

Belçikalı müzisyen Christian Leroy'un, Belçika'nın güneyindeki Giney...

Devamı sayfa 4'de

BİZ KADINLAR

FÜSUN

ÇALIŞILINCA

Nizip Halk kütüphanesi yıllarca eski Kaymakam evinde 90 metre karelik bir alanda hizmet vermiş. Orada değil halka açık toplantılar yapmak ,normal koşullarda kişisel araştırma yapmak olanağı bile yoktu. Hatta geçtiğimiz yıl Ahbab Hat... dolayısıyla Halk Eğitim Merkeziyle ortaklaşa açılan sergi bile ancak üç gün süreyle açık tutulabilmişti. Çünkü ser... süresince halkın kitap okuyabileceği tek yer yoktu.

Kütüphane Müdürlüğüne atanan Seraj Saya'nın çabasıyla Kütüphane önce 7.0 metre kare lik bir alana ... . Her ... konulacak ... konferanslar, paneller düzenlendi. Yeni yer ... geniş ... bir ilkte çok amaçlı kullanıma tam ... vermiyor du. Yine çıkan fırsatı değerlendiren Seraj Hanım bu kez aynı binanın 510 metre karelik tür başka bölümünün kiralanmasını önerdi. Bu bulunduğu ... da. Onların da onaylamasıyla Kütüphane 1-2 aylık kısa bir sürede yeni yerine taşındı.

Yeni yere taşınırken kütüphanenin tüm çalışanları tatillerini seve se...

Devamı sayfa 4'de

NİZİP GAZETESİ

Sahibi
H. Hüseyin İnce

Yazı İşleri Müdürü
A. Füsun İnce

Basıldığı Yer :
DİRLİK MATBAASI
Belediye Sitesi No. 14
Telefon: 71205
N İ Z İ P

ABONE ÜCRETİ
YILLIK
350.000 TL.
(KDV Dahil)

İLAN TARİFESİ
Resmi İlanlar tek sütun santimi 11.000 TL
keme İlanları tek sütun santimi 3.000 TL
Parti, Dernek, Şirket, Kooperatif Kongre
zük İlanları, Teşekkür, Başsağlığı İlanı
fiatlarla yayınlanır. Reklamlar pazarlığa

Kahveci Emmi

Adnan ÖZER

«Kahveci Emmi» yi Yarın Yayınlayacağız.

Özür Dileriz!

Konya'da Örnek Meyve Bahçeleri

Konya'nın il ... Akşe ve büyük ilçeleri ile bağlı kasaba ve köylerinde ... örnek meyve bahçeler kurulacak.

Tarım İl Müdürü Turan Bilge, örnek meyve bahçelerinin ... teşvik amacına yönelik olacağını belirterek, ilk a şamada şartları uygun olan ve özellikle ekonomik açıdan zayıf bölgelerde toplam 50 dekar a... öğretmenler ku... ... dedi.

Örnek meyve bahçele... ilk elma üretiminin a... çıktığı ... daha sonra ürün çeşitlen... ar... tırılacağını ... bahçelere uzman ... tarafından ... olarak ... verilecek... Tura... Bi... bahçesi kurmak vatandaşlara da ... bilgi ... dan ... etti.

KONGRE İLANI

S.S Özlem Yapı Kooperatifi Yönetim Kurulu Başkanlığından

Sınırlı Sorumlu Özlem Yapı Kooperatifinin Genel Kurul toplantısı aşağıdaki gündem gereği 18.4.1993 Pazar günü Mevlit ... çay ocağında yapılacaktır.

Üyelerimize duyurulur

Özlem Yapı Koop. Yönetim Kurulu Başkanı

GÜNDEM :

— Açılış ve yoklama
—Divan oluşumu
3 —Faaliyet ve Denetim kurulu raporlarının okunması.
4 - Raporların ibrası
5 —Yönetim ve Denetim Kurullarının seçimi
6 —Aidat tesbit
7 —Eski borçların zamlı tahsili ve karara bağlanması yeni aidatlar için senet alınması
8 --Bekçi, mühendis, başkan ve muhasebeci aylıklarının tespiti
9 - Kapanış

TÜTÜN BİR ZEHİRDİR

TV'DE BUGÜN

1 PROĞRAM

06.58 Açılış
07,00 Gün Başlıyor
08.00 Haberler
10.00 Haberler
8.10 Gün Başlıyor

10.30 Çizgi Film
10.20 Arkası Yarın
Ölümün Eşiğinde

11.05 Kadın Saati
Hanımlar Sizin İçin

11.35 Müzikli Dakikalar
11.25 Arkası Yarın
Telefondaki Ses
12.10 Dizi Film

13.00 Haberler
13.15 Arkası Yarın
13.40 Sinema
15.00 Habeler
15.10 Arkası Yarın
Kirli Yüz
16.00 Çocuk Kuşağı
17.20 Bu Toprağın Sesi

18.00 Haberler
18.10 İletişim ve biz
18.35 Önce Sağlık
19.00 Gönül sohbetleri

19.08 Akşama Doğru
20,00 Haberler ve Hava Durumu
20.40 Spor

20.45 Dizi Film
Yorgun Savaşçı
Bir Erkek

21.20 Söz Meclisten İçeri
24.00 Dizi Film
04.10 Mini Dizi

2 PROĞRAM

07.58 Açılış
08.10 Açık Lise
09.30 Açık Öğretim

12.00 GAP TV'ye Geçiş
17.20 Arkası Yarın
Sevgi Bağları
18.18 Arkası Yarın
Yalan Rüzgarı
19.00 Akşam Bülteni
19.20 Ahmet Tan'la 20
21.35 Sevgili Edebiyat

20.30 Radyo Konseri
20.15 okudukça
19.50 Tele Müzik
22.00 Gece Bülteni
22.40 Sinema

GAP

11.58 Açılış ve Program
12.00 Çizgi Film
13.15 Dizi Film
13.45 Dizi Film
14,00 Haberler ve Hava Durumu
14.30 Sinema
15.40 Tarım Takvimi
16.30 Gide Gide GAP
17 45 TV 2'ye Geçiş
Hayat 30'da Başlar

İnterSTAR

07.30 Dizi Film
Bırak Beauer Yapsın
07.35 Çizgi Film
08.00 İyi Günler Türkiye
09.30. Dizi Film
Emperatriz
10.15 Dizi Film
Santa Barbara
10.50 Sinema
12.35 Inter STAR Ha...
12.30 Dizi Film
San Fransisko Sokakları

13.50 Arkası Yarın
Sevgi Işığı
14.1g Arkası Yarın
... Başka Bir Dünya

15.10 Dizi Film
İhanet
16.40 Çizgi Film
Ninja Kaplumbağalar
16.00 Çizgi Film

16.25 Dizi Film
Charles İş Başında
17.00 InterSTAR Haber
17.35 Dizi Film
Cesur ve Güzel
19.30 InterSTAR Haber

19.18 Yarışma
Turnike
20.00 Yüksek Ökçeler
22.00 Dizi Film

23.40 InterSTAR Haber
23.50 Dizi Film
Hırsızlar

01.00 Yasemin
00.40 InterSTAR Haber
03.20 Şov Dünyası

03.20 Orhan Boran'lı Dakikalar
04.10 Dizi Film
05.30 Dizi Film

05.50 Çizgi Film
İşler Tıkırında
06.35 Çizgi Film
06.40 Çizgi Film
Taş Devri

★ Nizip Gazetesi ve Dirlik Matbaası

Halkımıza Hizmet Sunmaya Hazır.

Emirlerinizi Bekliyor !

Belediye Pasajı No 14
TLF : 71205

NİZİP

Vatandaş Çare istiyor

Baştarafı Sayfa 1'de

...[illegible] ...liler çare ...sunlar dedi.

Vatandaş hakh.

Kış olması dolay... Nizip çayının suyu az de gil. A... ... alınlar yine ... me... devam ediyorlar.

Bunun bir ça... ne bak mak gerek Nizip ... issu a rıtma tesisinin yapımı hızlan... ... Başka ... çare gözükmüyor

TOROS

TOROS GÜBRE

Zirai İlaç Zirai Alet ve Hibrit Tohum

Merkez: Saraç Yokuşu no:38
Şube: Buğday Pazarı no:5 NİZİP
TEL: 748 46
FAX: 710 01

Çocuklar İçin AİDS Aşısı

Baştarafı Sayfa 1'de

...ğun AI... ...rüsü ... bi... ... Vi rüs taşıyan çocukların ya ...-6 yaş arasında ha stalığa yakalan...

...şkilmer üzerinde 1 se 10 çeşit virüs aşısı de nendi ama başarılı oluna madı

BİR KONUGUMUZ VAR

Safiye Selma OĞUZ

Ruh Hastalıkları Artıyor mu ?

Bayram ... yılının küçük de olsa mutl... ...tiği miz bayramda ... öyle güzel mutluluk... yaşa dık ...

...irecik ... ailemi ziyar... ette ... Büyükleri ziyaret ettik. Ellerini öptük hayır dualarını aldık. A... ...et teki yakınlar bir arada olmanın sevincini yaşa dık. Duyduğumuz ... ha ber bütün ... sevincimizi yok etti.

Komşularımızın ...'nin 4 - 5 yaşlarındaki kız çocuğu tanımadığı sadist bir adam tarafından ka çırılıp öldürülecek düştü. ...müştü. Çocuk ... yacak ... gelmişti. Ka fası duvarlara vurulmak tan öylesine şişmişti ki büyüklüğü neredeyse iki katına çıkmıştı. Vücudu yedi gi... ... çürükler içinde kalmıştı. Zavallı çocuk şaşkın ve perişan. Mahalleli bu olayın şokunu yaşarken ... başka bir olay haberi aldı. 12-15 yaş arındaki ... kız çocu ğunu tanımadığı bir a dam yakalamış... Babası... ...nin ani ... kalp krizi ge ...rdiğini hastaneye kal dırıldığını çocuğun da kendisiyle birlikte hasta neye gitmesi gerektiğini söylüyor. Kız şaşkın. Ev lerine çok yakın bir yer de ve evden yeni çıkmış. Çocuk birden kendine ge lmiş ... şöyle bir ... bakmış. ... vin ... am. Kendisi... ya çalışan ... konaki ...

... on o benim babam dey... bağırmaya başla mış Adam korkup kaç mış.

... olaylar ... çocukla rın ruhlarında açtığı kor ku ve tedirginlik belk. de ömür boyu sürecek

Çocuklarımızı gönül ... bayramlar da bi... ... mıyoruz. Ne acı ... hastaları böyle hızla art tıkça ne aileler ne de ço cuklar huzurla ... elecek

Kendi çocukluğumu ve bayramları hatırlıyo rum da ne güzel ... ne ... Bayramlarda kar deşler arkadaşlar ... ...ki çocukları toplanır ba yram yerine giderdik. Korkusuz, kavgasız

içimizden geldiği gibi yaşama kadar gezer ... zar ... Çok geç kalmadığı ... aile lerimiz me... ak etmezdi. Anlattığım olaylar veya benzerleri yoktu veya yok denecek kadar azdı.

Okul zamanının dışın da da mahallenin bütün çocukları ... sokağa top lanır oynardık. Biz çocuk lar da ailelerimiz de te dirginlik duymazdık.

Şimdi hem aileler, hem de çocuklar tedirgin. Çocuklarımızı uyarıyo ruz, denetlemeye çalışıyo ruz. Gözümüz hep üzer lerinde. Çocuklarımız ... korumuzu ... korarız diye endişeleniyor ... lar. Böyles olaylar toplu mumuzun ... ...ğunu düşündürüyor. ...lerim, gelecegin ... ...nmaya yer... düşmeme si

KENTTE YURTTA DÜNYADA OLAN OLAYLARI GAZETELERDEN İZLEYEBİLMEK İÇİN OKUMA YAZMA ÖĞREN

İNAN SİGORTA

Yangın, Kasko, Hırsızlık, Cam Kırılması ve Doğal Afetler İçin Hizmetinizde

Merkez: Cumhuriyet Mah. Kuşçu Ali Sok no.2/1 Nizip Tel: 75109
Şube: Belediye İşhanı kat.2 no.14 Tel:12114

ÖZKÖSE ELEKTRİK

Toptan Perakende Elektrik Malzemesi ve Avize Çeşiteri

Mustafa Özköse

telefon: 22128
PT T Caddesi No: 4 B

Fulda Lastikleri

Yetkili Satıcısı

OSMAN YILDIRIM

Sağlam, Kaliteli Fulda Lastiklerinde Ödeme Kolaylığı Sağlıyor

Tel : 73805 Adres : Saha. Mah: Mektep Sok. No 20 Nizip

Çalışılınca

Baştarafı Sayfa 1'de

ve verdiler. Kitaplar bir tek düzene yeni raflara dizildi Çocuk bölümü il ginç kılınmak için resim Ilndi. Atatürk köşesi de zenlendi Bunlar eşbet ço lışanların ortak çabası ile gerçekleşti. Ama kuşkusuz başta kütüphane Mudürünün isteği ve çabası verdi O da tatil gününü severek verirken kütuphane için «çocuğum» sözcüğünü kullanması ilginçti. Evet Serap hanımın üçüncü çocuğu olmuştu kütüphane.Ve o bir bebeğe gösterilecek özeni gösteriyordu Giderek kütüphanenin gelişip buyuduğünü gördükçe mutluluktan uçuyordu.

Öyle umuyoruz ki Serap Hanım Nizip'i gelecekte tam bir kültür sitesine kavuşturmayı da başaracaktır. Çünkü hem işini çocuğu gibi görüyor hem de çalışıyor

Bayların işi siyasete dayama çabaları da var gibiyim. «Serap hanıma belediye destek veriyor» diyenler olarak Elbet her iş destekle yürür Ve böylesine güzel bir çabayı desteklemek olsa olsa Belediyeye onur kazandırır

Umarız tüm kütüphane çalışanlarının beklentisi gerçekleşir ve okuyucu sayıları ,yeni okuma salonlarını dolduracak sayıya ulaşır.

Onlar Nizipliler için çalışıyorlar Hiç değilse teşekkür için bir ziyaretin kütüphaneye de hal ka sunulan güzelliği bir görün.

İneklere Konser

Baştarafı sayfa 1'de

kentinde olacak festiva lının açılışında 3 bin ineğe konser verileceği açık landı. Konserin verilecek Mayıs ayında yapılacağı nı açıklayan Rus ... herkes tarafından ... şeklinde konuştu.

Sönmez Elektrik

Toptan, Perakende inşaat ve Sanayi Elektrik Malzemesi Telefon Makinası, Aksesuar Posta Kutusu, Ticaret i

Mehmet karakaya

Bol Çeşit Uygun Fiat

TLF: 744 22 PTT Cad. itfaiye Sokak No 1-A — Nizip

Gerekli Telefonlar

Devlet Hastanesi	75400
Sağlık Ocağı 1 nolu	71155
Sağlık Ocağı 2 nolu	71658
Verem Savaş Dispanseri	71001
Yangın	000 ve 73800-18
Savcı	71066-71068
Polis Acil Servisi	155
Polis	71708
Trafik	73474
PTT Arıza	021
PTT Santral	72000
Şehirler ve Uluslararası Kayıt	051
Elektrik Arıza	72627
Su Arıza	73900-27-42
Belediye	73900
Belediye Özel Kalem	71926
Devlet Demir Yolları	71172
Otogar	71680
Turistik Otel	71684
Gençlik ve Spor Md.	71700
Ziraat Odası	71200

HALKI AYDINLATMAK ONU YÖNETMEKTEN ÇOK DAHA ZORDUR

NİZİP

GÜNLÜK SİYASİ BAĞIMSIZ GAZETE

TEL: 71205 Kuruluş : Mart 1968 YIL : 24 Sayı 3659

1 NİSAN 1993 Perşembe

Fiatı 1500 TL

Sağlar: 'çağdaş kütüphane kavuşmanın bayramını yaşıyoruz' dedi

Kültür Sitesi İçin Arsa Sağlanırsa, Ödenek Ayrılacak

31 Mart günü Nizip'te Halk Kütüphanesi'nin yeni yerine taşınma dolayısıyla bir bayram daha yaşandı.

Kültür Bakanı Fikri Sağlar, Gaziantep Milletvekili Bahattin Alagöz, Mardin Milletvekili Muzaffer Arıkan, Batman Milletvekili Adnan Ekmen, SHP Merkez Yürütme Kurulu Üyesi Nilgün Suer ve Kütüphaneler Genel Müdürü Tülin Sağlam ile Gaziantep Vali ve Şahinbey Belediye Başkanı Nizipteydi.

Saat 18.15'de Kütüphane önüne gelen konuklar folklor gösterisi ile karşılandı. Edebiyat öğretmeni Sezgin Akın'ın yönettiği tören, saygı duruşu ve İstiklal Marşı ile başladı. Kütüphane Müdürü Seran Sayın konuşmasında kütüphanenin önemini vurgu aldığı görevi gel diktea sonra yapılan işleri özetledi.

Kütüphaneler Genel Müdürü Tülin Sağlam ise, Nizip Halk Kütüphanesinde geleneksel kütüphane anlayışının dışına çıkıldığını kendi için de bir kültür merkezi haline geldiğini vurguladı. Kütüphanecilik konusunda başarı dileğiyle konuşmasını tamamladı.

Gaziantep Valisi Recep Bilsin ise 29. Kütüphane Haftasında, Nizip'te haftanın ruhuna uygun modern Halk Kütüphanesine kavuşulduğu günü belirtti. Kitabın, bir toplumun seviyesiyle doğru orantılı olduğunu söyleyen Özen «Modern anlamda kütüphane, bütün insanlara kitap etmesi nedeniyle okuma alışkanlığını ... dedi.

Devamı sayfa 4'de

Diyoruz ki:

H. Hüseyin İNCE

«YAVŞAK»

DYP'li devlet Bakanı Cavit Çağlar ANAP Genel Başkanı Mesut Yılmaz için «yavşak ve kumarbaz» demiş. Yavşak, bit yavrusu ya da geveze yılışık kimse anlamına geliyor. Kumar ise kumar oynayan kimse demektir.

ANAP Genel Başkanı gerçekten böyle birimidir? Böyle birinin bakanlık, başbakanlık yapması ana muhalefet partisi genel başkanı olması mümkün mü? Elbet değil. Eğer öyle ise, Cavit Çağlar bakan olarak diye söylemiş ise bu sözleri ama iyi mi etmiş. Elbet hayır. Devlet Bakanı ... birinin ağzından sözü duymamalı gerekir. Bir bakan ağzına geleni öyle mi lu orta söylemiz. Söz ise, kendi düzeyini gösterirmiş gibi ve hakkını yapar, saygınlığını yitirir. Ama yalnız kendi saygısını değil partisinin de aleyhine çalışmış olur.

Tartışmanın ana kaynağı Hükümetin istediği 100 günün dolmak üzere oluşu ve muhalefetin eleştiri dozunu artıracağının bilinmesi.

Böyle bir durumda ana muhalefet başkanına saldırılması saldıranların telaşlandığının bir göstergesi olarak alınabilir ...

Devamı Sayfa 2'de

Zirai Kredide Yenilik

Ziraat Bankası Yönetim Kurulu başkanı ve genel müdürü Coşkun Ulusoy, yıllardır düşünülmeyen ve cesaret edilemeyen bir yeniliği başlattıklarını bildirerek, «Zirai kredilendirmede Cumhuriyet tarihinin en kapsamlı yeniliğini ... dedi.

Coşkun Ulusoy İstanbul'da düzenlediği basın toplantısında, Ziraat Kredilendirmede uygulama dünya standartlarına uyarlanma yönünde, Cumhuriyet tarihinin en kapsamlı en köklü yeniliklerinden birini 21 Mart 1993 tarihinde yürürlüğe bildirildi.

Ulusoy, yeni uygulamayla tarım sektöründe kullandırılan işletme kredilerine bir yıllık vadeli tanındığını ve dönem sonunda sadece faizin ödenmesi esasının getirildiğini kaydetti. Ulusoy önceki uygulamada çiftçinin kullandığı kredi ve faizini yıl sonunda ödediğini belirtti. Ulusoy şunları söyledi:

Böylelikle, amaçlarının ... faizi ile beraber ... ödenip çiftçi tarafından kre-

Devamı Sayfa 3'te

Elektrik Parasını Ödemede Sıkıntı

İlçemizde bazı konut ların elektriği kesik bulunuyor. Kesilenlerde de ben zer şikayetler yaşandığı, belirtilirken TEK'ten bunun sebebini ve bu konuda bir çalışma yapılıp yapılamayacağını sorduk.

Bildirildiğine göre ki mi aboneler elektrik ücretlerini ödemediler. Bu nun üzerine elektrikleri kesildi. Ancak ödemeleri gereken miktar artığı için ödeme sıkıntısına düştüler. TEK kolay ödemelerini sağlamak için borçları taksitle bağladı. Ama 1 milyon liranın üzerindeki borçlar olanlar taksitle ödemeden yararlanabilecekler.

Öğrenildiğine göre, 10

Devamı Sayfa 4'de

Aramızdan ayrılanlar

YAZISI SAYFA 4'de

NİZİP GAZETESİ

Sahibi
H. Hüseyin İnce

Yazı İşleri Müdürü
A. Füsun İnce

Basıldığı Yer :
DİRLİK MATBAASI
Belediye Sitesi No. 14
Telefon: 71205
NİZİP

ABONE ÜCRETİ
YILLIK
350.000 TL.
(KDV Dahil)

İLAN TARİFESİ
Resmi İlanlar tek sütun santimi 11.000 TL. M[illegible]keme ilanları tek sütün santimi 5.000 TL. Y[illegible] Parti, Dernek, Şirket, Kooperatif Kongre ve T[illegible]zük İlanları, Teşekkür, Başsağlığı İlanı en uy[gun] fiatlarla yayınlanır. Reklamlar pazarlığa tabi[dir].

İKİZCE'DEN BİRDAMLA

AHMET ŞAHİN

AKIL SAHİPLERİNE

Üç kıtayı seyrettim hep müslüman perişan
Her biri sanki tutsak özgürlükten yok nişan
Arap Acem benlikte unutulmuş Türkistan
Hangi tedbiri aldım kader derken be adam!

Sanki duymamış gibi geçmişini İslamın
Kirletmiş hurafeyle, aynasını İmanın
Tevekküle bağlarken tembelliği insanın
Hangi din dedi sana aylak aylak dur adam!

Filistin'de Kıbrıs'ta Bosna'da dram varsa
Nerde hani müslüman, esir Mescidi Aksa
Akıyor zaten kanın keşke Hak için olsa
Bir avuç Yahudi'ye diyemedin dur adam!

Yat uyu demek neydi derlerdi durma koş
Batı aya çıkarken sendin hep gezen sarhoş
Pişmanlık faydavermez hayıflanmak hepden boş
İstersen sık yumruğunu hep döşüne vur adam!

Yok muydu ulusunun tarihinde öğreti
Batı hayranı yaptın memleketi milleti
Hem de kamplara böldün aşıladın nefreti
Biz kardeş değil miydik ülkümüz birdi adam!

Şahin bunlar değil mi gerçeğin ta kendisi
Bosna-Hersek andırır geçmişte Endülüsü
Akıllıdır mihenk bunda diyebilin mi hissi
Koy elini şakağına dön kendine be adam!

TÜTÜN BİR ZEHİRDİR

«YAVŞAK»

Baştarafı sayfa 1'de

[illegible]taşlan [illegible] kendi[illegible] gü[illegible]vensizliği bir ölçüsüdür

İşin bir başka yönü de sorumlu [illegible] olarak a[illegible] [illegible]lı. Mu[illegible] eleştirecek [illegible] iktidar cevap ve[illegible]ken [illegible] savunacak. Vattaş[illegible] da yapılan ve söv[illegible]le [illegible] basarak te[illegible] ya[illegible]racak bu ku[illegible] [illegible] herke[illegible] sorumluluğunu bilmeli ve karşılıklı saygı da kusur et[illegible]dir ha[illegible]ret etmek önce haka[illegible]ret edeni küçültür.

Bir de [illegible]sizlik sa[illegible] [illegible] olabi[illegible]lir. Nitekim yıllardır yol[illegible]suzl[illegible] yapana, dev[illegible] [illegible] Elbet[illegible] [illegible] kar[illegible] yolsuzluğa [illegible] çıkılmalıdır Ama bu [illegible] yolu hakaretten geç[illegible]mez. Bugün [illegible] DYP [illegible] SHP'nin elindedir. Ca[illegible] beyde y[illegible]netim elinde [illegible] bulunduran partinin ba[illegible]kanıdır. [illegible] bir yolsuz[illegible]luk, adalet işletilmesi ve [illegible]herşey [illegible] Yolsuzlukları önle[illegible]

mek de zaten hük[illegible] görevi[illegible] Açıkçası [illegible] B[illegible]y hareket ed[illegible] olduğ[illegible] [illegible] yo[illegible] açık[illegible] karmal[illegible].

Türk [illegible] [illegible] [illegible] bilinci için [illegible] taşın parasını ye[illegible] başkalarına çalı[illegible]maldır.

[illegible] kurtulamaz[illegible] [illegible]nde boş [illegible] [illegible]ruz.

TV'DE BUGÜN

1 PROĞRAM

06.58 Açılış
07.00 Gün Başlıyor
08.00 Haberler
8.10 Gün Başlıyor
10.00 Haberler
10.30 Çizgi Film
Modern çocuklar
10.20 Arkası Yarın
Ölümün Eşiğinde
11.05 Kadın Saati
11.35 Müzikli Dakikalar
11.25 Arkası Yarın
Telefondaki Ses
12.10 Dizi Film
Dünya Bu İşte
13.00 Haberler
13.15 Arkası Yarın
14.00 Dizi Film
15.00 Habeler
[illegible] Mavi Ay
15.10 Arkası Yarın
Kirli Yüz
16.00 Çocuk Kuşağı
17.20 Bu Toprağın Sesi
18.00 Haberler
18.10 Kamuoyu
Fasıl
19.20 İnanç Dünyası
20.00 Haberler ve Hava Durumu
20.40 Spor
21.00 4x21 Doludizgin
22.15 Stüdyo A
23.00 Dizi Film
Amerika
24.00 Haberler
00.25 Haftanın İstekleri

2 PROĞRAM

07.58 Açılış
08.10 Açık Lise
09.30 Açık Öğretim
12.00 GAP TV'ye Geçiş
17.20 Arkası Yarın
Sevgi Bağları
18.18 Arkası Yarın
Yalan Rüzgarı
19.00 Akşam Bülteni
20.40 Avrupa'da Futbol
20.40 Sinema
22.00 Gece Bülteni
23.20 CNN Dünya raporu

GAP

11.58 Açılış ve Program
12.00 Çizgi Film
12.25 Çizgi Film
Zıpzıldır
13.35 Herşeye Rağmen
13.10Ah ana hanım ana
14.00 Haberler ve Hava Durumu
15.15 Sizin İçin seçtiklerimiz
16.[illegible] Tarım bağ[illegible]
16.30 Gide Gide GAP
17 45 TV 2'ye Geçiş

İnterSTAR

07.30 Dizi Film
Bırak Beaver Yapsın
07.[illegible] Çizgi Film
08.00 İyi Günler Türkiye
09.30 Dizi Film
Emperatriz
10.15 Dizi Film
Santa Barbara
10.50 Sinema
12.35 Inter STAR Haber
12.30 Dizi Film
San Fransisko Sokakları
13.50 Arkası Yarın
Sevgi Işığı
14.1g Arkası Yarın
Başka Bir Dünya
15.10 Dizi Film
İhanet
16.40 Çizgi Film
Taş Devri
16.00 Çizgi Film
16.25 Dizi Film
17.00 InterSTAR Haber
17.35 Dizi Film
Cesur ve Güzel
17.35 Dizi
18.00 Ayna Ayna
18.30 Dizi Film
Miami Vice
19.30 InterSTAR Haber
22.00 Dizi Film
22.25 Dizi Film
Cinayet Dosyası
23.40 InterSTAR Haber
22.10 Haftanın Starları
00.10 Yasemin
00.40 InterSTAR Haber
00.05 Sinema
02.20 Dizi Film
A Takımı
0.20 Yüksek ökçeler
04.10 Dizi Film
Simon ve Simon
05.50 Çizgi Film
06.35 Çizgi Film

★ Nizip Gazetesi ve Dirlik Matbaası

Halkımıza Hizmet Sunmaya Hazır.

Emirlerinizi Bekliyor!

Belediye Pasajı No 14

TLF : 71205 NİZİP

Kahveci Emmi

Adnan ÖZER

Önemli Söylentiler

Siyasette hergün yeni isimler yeni çalışmalar ... kenarken halk arasında ... üpriz denebilecek şekilde bir dedikodu alkalanmaya başladı.

... dedikodunun ... kuy ... gibi sözde SHP Milletvekili Bahat... ile belediye başka... Sayın ... bunun sebebi ... SHP ... Millet vekili Bir ... olmaya ... merkez den belediye başkanı aday olarak gösterileceğim diyormuş, yani ... başkan İ. ... safdışı ... lar.

Bu dedikodu SHP çev relerinde ... dikko ... sulayor ... tutüp ... Hane ... Nizip'e gelen bakanlarla birlikte olan Bahattin ... ile ... başkanı ... Halil Sayın yan yana ... dikkat ...

★

... yandan ... den yeni bir aday ... Bu aday ismi Dan...oğlu DYP'den hergün yeni ye ni isimler piyasaya ... ye devam ediyor. Bu ko ... Mampa ... gelecek sayımızda okuyabilirsiniz.

★

Gelecek hafta partiler de aday ... ismi geçen ... Halil son ... okuyabilirsiniz. Gelecek hafta Kahveci Emmi sütununu mutlaka okuyu nuz. ...

Zirai Kredide Yenilik

(Baştarafı Sayfa 1'de) olarak bir müddet ... tekrar alınması sü... içinde doğan anaparaya ... Nakit ... ve ... kalk ... Ancak bir ... anapara kesinti ... işletmede kullanıla-bilecek, geri ödenmesi için ... vakit temini çabalarına gerek kalmayacaktır.

Böylelikle ... çiftçimiz kendi kredi limiti içinde kalmak kaydıyla Kendi ihtiyaçlarına göre tesbit edeceği kullanım tutarı... ... kullanım süreleri... ne ... olarak, bi... ... unda ödeme durumun ... da olacak faiz tutarını da kendi belirlemiş olacak tır.

Bugüne kadar aynı o larak kullandırılan bütün işletme kredilerinin nak di kredilere dönüştürül düğünü de belirten Ulu soy «Bu uygulamanın sağladığı imkanlar çerçe vesinde ... mevcut mevzuat hesaplama yöntemleri, nihai faiz oranını çiftçi lehine etkileyecek şekil de ... ve yeni den düzenlenmiştir. Ayrı ca 3 aylık ... takip sü resi içinde cezai faiz ora nı da 5 ... olarak uy gula... dedi.

Uygulama içinde Tür kiye ... il pilot bölge olarak seçildi. Bu il ler ...

... Antalya, Ba lıkesir, Denizli, Diyarba kır (Merkez), Isparta, İz mir, Hatay, Kastamonu, Kahramanmaraş, Manisa Sinop, Sivas, Tekirdağ, Van (Merkez) ve Rize ...

TOROS

TOROS GÜBRE

Zirai İlaç Zirai Alet ve Hibrit Tohum

Merkez: Saraç Yokuşu no:38
Şube: Buğday Pazarı no:5 NİZİP
TEL: 748 46
FAX: 710 01

Sakarya'dan Kırgızistan'a Türk Traktörü

Sakarya'dan Kırgızis tan Cumhuriyeti'ne ilk parti olarak 4 türk yapı sı traktör ihraç edildi.

Türkiye Zirai Donatım Kurumu'nun Adapazarı'n daki fabrikasında üreti len Türk yapısı 4 traktö rün örnek olarak ... gönderildiğini söyle yen yetkililer, Azerbay can'a da 3 traktör ... gönderdiklerini ... kaydettiler.

Pakistan il ...

... de Traktör ve traktör me ... zulük yapısının açıklayan ... kililer, Türk Cumhuriyet lerinin Tarımda kulla ... cak araç ihtiyaçlarının Sakarya'daki fabrikadan karşılanabileceğini belirt tiler.

İNAN SİGORTA

Yangın, Kasko, Hırsızlık, Cam Kırılması ve Doğal Afetler İçin Hizmetinizde

Merkez: Cumhuriyet Mah. Kuşçu Ali Sok no.2/1 Nizip Tel: 75100
Şube: Belediye İşhanı kat.2 no.14 Tel:12114

ÖZKÖSE ELEKTRİK

Toptan Perakende
Elektrik Malzemesi
ve Avize Çeşiteri

Mustafa Özköse

telefon: 22128
PT T Caddesi No: 4 B

Fulda Lastikleri

Yetkili Satıcısı

OSMAN YILDIRIM

Sağlam, Kaliteli Fulda Lastiklerinde Ödeme Kolaylığı Sağlıyor

Tel : 73805 Adres : Saha. Mah: Mektep Sok. No 20 Nizip

Sağlar:« Çağdaş kütüphane[illegible]

Baştarafı sayfa 1'de

S[illegible] Kül- tür Bakanı Fikri Sağlar yaptı

«Çağdaş kütüphaneye kavuşmanın bayramını yaşıyoruz» diyen Sağlar, emeği geçenlere teşekkür etti.

Bakanlık olarak kay ak [illegible] anrak bu kaynağı en iyi şekil de kullanan kamu yöne ticilerinin [illegible] ha [illegible] belirtti

Gelişmelerin temelin r kültürel düzeyi yakala mak olduğunu vurgula yan Sağlar burası yeri nin de kütüphane oldu ğunu söyledi.

Geçtiğimiz yılın [illegible] tane kütüphane açıkları n bu yıl [illegible] tane he deflendiğini belirten Ba kan, Nizip Halk kütüp hanesi [illegible] olduğu nu kaydetti

Kütüphane haftası do layısıyla 8 kütüphanenin daha açılacağı bildirilai

Fikri Sağlar «kitaplar terörü [illegible] öleeler arasındaki farkı kaldırır dedikten sonra [illegible] göre [illegible] ödülleri [illegible]

Resim ve Kompozis — yon dallarında dereceye giren 3 [illegible] ödülle ri dağıtıldı

Kütüphanenin hizmete açmak için kapı önüne [illegible] Sağlar, «Bu emeği geçenlerin hakkıdır» de dikten sonra [illegible] Kütüphaneler Genel Müdü rü [illegible] Sağlam [illegible] Kütüphane Müdürü Se [illegible] Sayın'a [illegible] yaptı.

Kız Meslek Lisesinin ve Halk Eğitim Merkezi nin [illegible] yeni gelen kitaplardan oluşan sergi yi gezen [illegible] gazete miz [illegible] Müdürü «Kısa sürede Nizip bü — yük ve [illegible] bir kütüp haneye [illegible]

[illegible] bizden [illegible] kültür [illegible] sitesi için [illegible] umuyor [illegible] kan «O [illegible] Laskan [illegible] Sizler [illegible] [illegible] destek [illegible] Yazı İşle [illegible] «Bunu [illegible] diyoruz [illegible] sor [illegible] zecekt[illegible] z[illegible] bekleye[illegible]

Turistik [illegible] Bakanı [illegible] Sağlar runa verilen yemeğe sayıda davetli katıldı.

Yemekte yaptı[illegible] nuşmada Bakan [illegible] gına ulaşma[illegible] öne[illegible] rı [illegible] Kütüphane[illegible] çılışı[illegible] yan [illegible] genelinde en[illegible] tüphane[illegible] bulunmaktan [illegible] yorum Çağdaş [illegible] ma yolund[illegible] destekten [illegible] yönetic[illegible] diyorum. Devletin [illegible] çoğunluğun[illegible] halk[illegible] na görev yaptığına [illegible] [illegible] diyerek [illegible] tamamla[illegible].

Elektirik Parası Ödemede Sıkıntı

Baştarafı Sayfa 1'de

güne kadar elektrik kes [illegible] işlemine başl[illegible]aca— ğından vatandaşların borçlarını [illegible] ödemeleri gerekiyor.

Borçlarını ödemeyen [illegible] elektrikleri kesiliyor, hem de cezan ödemeyi[illegible] bırakıl[illegible].

Aramızdan Ayrılanlar

Baştarafı sayfa 1'de

Mehmet Jansu
Cuma Öztürk
Bedriye Öğüt
Hatice Pamuk
Gülendam Kayaş[illegible]
Fatma Deniz
Safiye Fırat
Mehmet Hayri Kocaçı nar
Şerif Aktaş
Ahmet Özmen

Gerekli Telefonlar

Devlet Hastanesi	73400
Sağlık Ocağı 1 nolu	71155
Sağlık Ocağı 2 nolu	71633
Verem Savaş Dispanseri	71001
Yangın	000 ve 73800-41
Savcı	71066-71068
Polis Acil Servisi	155
Polis	71708
Trafik	73474
PTT Arıza	081
PTT Santral	73000
Şehirler ve Uluslararası Kayıt	061
Elektrik Arıza	72637
Su Arıza	73900-37-42
Belediye	73900
Belediye Özel Kalem	71926
Devlet Demir Yolları	71172
Otogar	71680
Turistik Otel	71604
Gençlik ve Spor Md.	71780
Ziraat Odası	71287

HALKI AYDINLATMAK ONU YÖNETMEKTEN ÇOK DAHA ZORDUR

NİZİP

GÜNLÜK SİYASİ BAĞIMSIZ GAZETE

TEL: 71205 Kuruluş : Mart 1968 YIL : 24 Sayı 3660

2 NİSAN 1993 CUMA

Fiatı 1500 TL

A. Altınbaş : « Nizipteki Radyoları Dinliyorduk »

CHP İlçe Başkanı, Özal Radyoların Susturulmasını İstemiyor

Özel radyoların yayın... son verilmesi çok ... kelimeden tepki aldı. Bu konuda gazetemize ... CHP Nizip İlçe başkanı Abdullah Altınbaş, ö... radyoların yayınlarını ... durdurulmasına yana ... olmadığını söyledi.

... Abdullah Altınbaş şöyle konuştu: «Demokrasi var ... konuşma ve haberleşme özgürlüğü de olmalıdır. Susurluk... ye değil ... Türkiye diyorlar ... bunda sanatımı ... özel radyo... la. ... susturmamaları... Nizipteki radyoları dinl... yordık. Y... oldu... kanısındayız. Özel radyoların yeniden yayına başlamalarını istiyor.»

Diyoruz ki:

****

H. Hüseyin İNCE

Telsiz Yayınları ve Çevre Kirliliği

Özel Radyo istasyonla... kapatılıyor ve yayını a... susturuluyor. Bütün Türkiye'de yapılan bu. El... let Nizip'teki özel radyo... da yayında ... çıktılar.

Özel radyo yayınlar... nın kesilmesine Anamu... halefet dahil pekçok kişi karşı çıktı. Basın ise da... ha bir ağırlık ... vor ... karar... Hükümet ... özel radyo yayınlarının yaaslara aykırı olduğunu söylüyor.

Konu Türkiye için ö... nemlidir. Hükümetinde basının ... partileri de ... yönleri vardır ... kusuz. Çünkü, ... ka... ... yapmamalı... hem de iletişim ve haberleşme ... lamaları; Ama ... konulardan ... de alarak ... kayıtlarak. Herkes ... keyfince radyo dalgası yayması bazı sak... lar ... getirecektir.

Sakıncaları çeşitli yönlerde n... lılığı ... çevre kirliliği ve sağlık

Devamı Sayfa 3'te

Halk Kütüphanesine İlgi Arttı

Elişi Sergisi Bugün Bitiyor

Halk Kütüphanesinin çağdaş görünümü ... ziyaret artırdı. Çocuk köşesinde masa ... dolarken, satranç köşeside hiç boş ... miyor.

... phane Müdü ö Se... ... Sayın, «Okul ... b... nelerinin ... öğrencileri ... çalışmaları... ... la kütüphanemize getiriyor. Biz hizmete ... Ama asıl ... miz burada ders alışma... nın yanı sıra araştırma yapanları görebilmek ... rarız ... okun... lo... larımızdan öğrenciler ve yetişkinler araştırma ... amacıyla ararl... dedi.

Halk Eğitim merkezinin sergisi ne öğleden son... saat ... de dahi ... gün bir ... olduğunu ... ren Kütüphane Müdü

Devamı Sayfa 4'de

Kanser Haftası Başladı

Sağlık b... kanı Yıldırım ... ktuna Türkiye de ... serle mücadele için ... ... kle sigara kullanır ... nını düşürmek gerektigi söyledi.

Yıldırım Aktuna Kanser Haftası dolayısıyla dü... enlen ... toplantıda ... a... ... sağlığa ... alışkanlıklar ... bilgilendirme kampanyası başlattığını bildirdi.

Yıldrım Aktuna kanserle mücadele ettiğini yıl boyunca sürdür... kl...

Devamı sayfa 3'te

TRT Hesapları Kit Alt Komisyonunda

TRT Genel müdürü Ke... ... Aydın ... TRT'nin ... sıkıntıya rağmen ... kaki ... sürdürd... söyledi.

TBMM Kit alt komis... TRT'nin 1991 yılı hesap ve faaliyetlerini görüşmek üzere toplandı.

TRT Avrasya ve INT ... in 12 ... ... itibaren ... ... yayın yapaca...

Devamı Sayfa 3'de

Barış Gücü Üç Ay Daha Yogoslavya'da

Adalet Divanı Sırpların Durumunu Görüşüyor

BM Güvenlik Konseyi eski yugoslavya'da görev yapan barış gücünün süresini üç ay uzattı. Güvenlik konseyinde oybirli ile alınan karar Bosna-Hersek ve Hırvatistan'da ... barış gücü askerlerinin ... ve gözcülerin ... ile ilgili hareket serbestisi ... sağlam... amacıyla ge... ... başvu... ... ...

Bosna Hersek'te 9000 bin Hırvatistan'da ise ... bin kadar BM askeri görev yapıyor.

Devriye ve denetim görevi yapan uçaklar ka... ... hedefleri ancak öz...

Devamı sayfa 3'te

NİZİP GAZETESİ

SAYF

Sahibi .
H. Hüseyin İnce

Yazı İşleri Müdürü
A. Füsun İnce .

Basıldığı Yer :
DİRLİK MATBAASI

Belediye Sitesi No. 14
Telefon: 71205
N İ Z İ P

ABONE ÜCRETİ
YILLIK
350.000 TL.
(KDV Dahil)

İLAN TARİFESİ
Resmi ilanlar tek sütun santimi 11.000 TL.
keme ilanları tek sütun santimi 3.000 TL.
Parti, Dernek, Şirket, Kooperatif Kongre ve
zük ilanları, Teşekkür, Başsağlığı ilanı en
fiatlarla yayınlanır. Reklamlar pazarlığa

KARİKATÜR

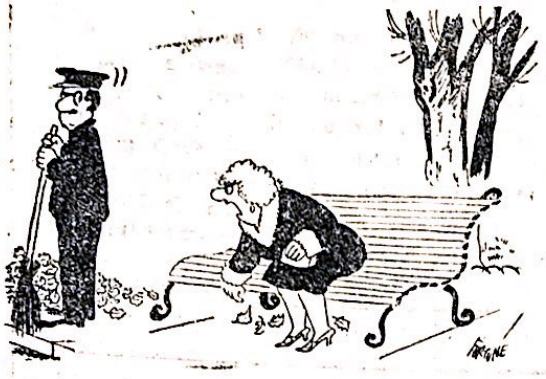

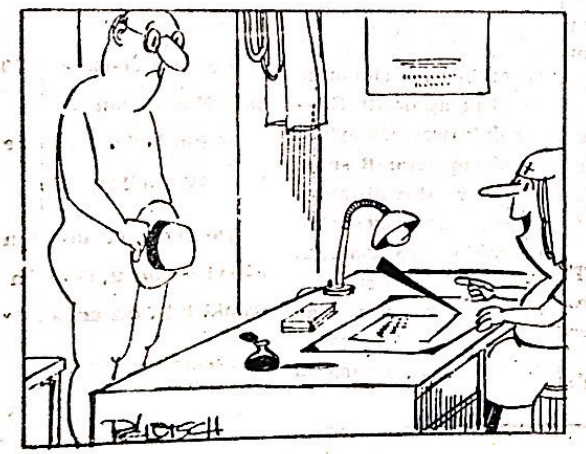

TV'DE BUGÜN

1 PROĞRAM

06.58 Açılış
07.00 Gün Başlıyor

08.00 Haberler
8.10 Gün Başlıyor

10.00 Haberler
10.30 Çizgi Film

10.20 Arkası Yarın
Ölümün Eşiğinde
11.05 Kadın Saati

11.25 Arkası Yarın
Telefondaki Ses

12.35 Bir Solist

13.00 Haberler
13.15 Arkası Yarın
13.35 Bir Solist

14.00 Dizi Film
15.00 Haberler

15.10 Arkası Yarın
Kirli Yüz
16.00 Çocuk Kuşağı
17.20 Bu Toprağın Sesi
18.00 Haberler

18.17 Müzikli Dakikalar

19.08 Akşama Doğru

20.00 Haberler ve Hava
Durumu
20.40 Spor

21.40 Bir Başka Gece

23.00 Dizi Film

2. PROĞRAM

07.58 Açılış
08.10 Açık Lise

09.30 Açık Öğretim
12.00 GAP TV'ye Geçiş

17.20 Arkası Yarın
Sevgi Bağları
18.18 Arkası Yarın
Yalan Rüzgarı
19.00 Akşam Bülteni
19.50 İslam ve İnsan

20.30 Yeşil Enerji

22.00 Gece Bülteni
22.40 Bir şiirin hikayesi
0.30 Konser

GAP

11.58 Açılış ve Program
12.00 Çizgi Film
7 den 77 ye
Barış Manço
13.20 Dizi Film
14.00 Haberler ve Hava
Durumu
15.00 Sinema
16.30 Gide Gide GAP
17.45 TV 2'ye Geçiş

İnterSTAR

07.30 Dizi Film
Scouby Do
07.55 Çizgi Film
Addam Ailesi

08.00 İyi Günler
Türkiye
09.30 Dizi Film
Emperatriz

10.15 Dizi Film
Santa Barbara
10.50 Sinema
12.30 Inter STAR
12.30 Dizi Film
San Fransisko
13.50 Arkası Yarın
Sevgi Işığı
14.15 Arkası Yarın
Başka Bir
15.10 Dizi Film
İhanet
16.40 Çizgi Film
Ninja Kaplumbağa
16.00 Çizgi Film
16.25 Dizi Film

17.00 InterSTAR
17.35 Dizi Film
Cesur ve Güzel
17.35 Dizi

18.00 Ayna Ayna
18.30 Dizi Film

19.30 InterSTAR
20.55 Dizi Film

23.40 InterSTAR
23.20 Sinema

00.10 Yasemin
00.40 InterSTAR
01.35 Dizi Film
Magnum
35.00 Gecenin Konu
05.50 Çizgi Film
Marianne
06.35 Çizgi Film
06.50 Çizgi Film

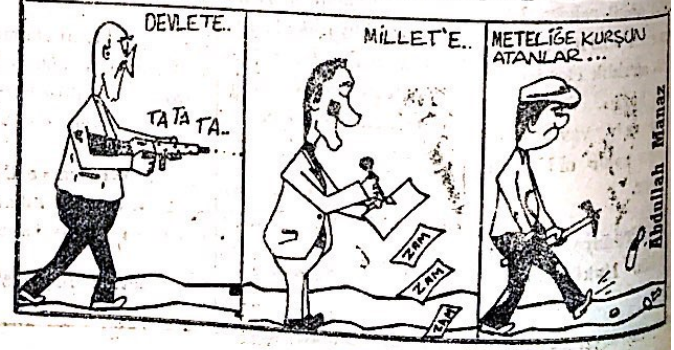

★ Nizip Gazetesi ve Dirlik Matbaası Halkımıza Hizmet Sunmaya Hazır.

Emirlerinizi Bekliyor !

Belediye Pasajı No 14
TLF : 71205 NİZİP

Telsiz Yayınları ve Çevre

Baştarafı sayfa 1'de

...nuala konuşa ...ğilecek ...

Çevre kirliliğin gözle ...rülen etmenler sağlı a ...gı gibi, gözle görülme... etme ler'de sağlaya... Işınım ... ...asal etmenler ... gösterilebilir.

...ışınım kısa dalgalı ...şıktır Ama ... man yetik dalgalar radyo da galar da çevre kirliliği yapabilir. Sözge... mi bizim işyerimiz Belediye... nin ... ... Ama orada anten kulla... ...madan hem rad... o dı...le

...yeniliv ... h ... televiz yon izleyebiliyoruz Bu demektir ki rady... dalga ları ... beton ... geçip işyer ne kadar geli yor.

Pel... ko... bet... ...ge çebilen elektr... ... yetis dalgalar bizim vücudu ... ... mi? Geçe... Geçerken ... ...ralara yol ... ... Açabilir. Açıkçası gücü ... dumuzun bir ... ... ö teki ... ...nına ... ... tar... radyo dalg... ...eçi yor. Ama göremi... ...az on ları.

Kanser başta olmak ü zere ç... hastalıklar... an h... b... vük ... ır gö r...yor. An... ç... ... ... çok sebebi de bilinmiyor. ... da ... deyip geçiy ruz. Vücudumuzdan ge... ...ışınla... ... ...miz bozuyor..., bu, b... şu ya da bu biçimde h... tanı ... ...arat... ...ür.

İşin özü şu ..., dev le... belli kurallar... ...eme li ... halkın sağlı... ...ru maldır. Önce sağlık ...ora dığı ... işler Biz son zaman lar... artan rad... ...elc vizyon ... ... daha kiri bir ortam olu... tugunu düşün...ruz

TOROS

TOROS GÜBRE

Zirai İlaç Zirai Alet ve Hibrit Tohum

Merkez: Saraç Yokuşu no:38
Şube: Buğday Pazarı no:5 NİZİP
TEL: 748 46
FAX: 710 01

Kanser Haftası Başladı

● Baştarafı Sayfa 1'de

...ını kaydetti.

T...kiye'de ... ...kciğer kadınlar'... da ... me ka seri... ...nın çok yüksek olduğunu belirten Aktuna, ... 24 ... ...n bu ... ... tan öldüğünün ... ...

Kanseri ... ... bilerin halka iyi anl... ...ılma... ... ...ıldırın Aktuna bu açı dan bakıldığın ... ...lliği ve siga a ku anı ... ...ndee ve çevre ...sunun ilk sırada ye aldığını kaydetti.

Barış Gücü Üç Ay Daha Yugoslavya'da

Baştarafı sayfa 1'de

...ama ...linde ...rabi... ...ek er ... ...

... ...ds... ... ... Bosna-Hersek'in ... ...su üzerine ... ...uyguladığı ... ...ırıdır ma, tecavüz ve cinayet o ...ylarını görüşmeye baş ladı. ...

Bosna-Hersek'in BM temsilcisi 2. Dünya sava şında ya... ...lerin uygula dığı soykırımdan ...

...dünyada ilk kez bir ...op ...amın ...dan hedef ... ...ğına dikkat çekti Bosna-Hersek'ik teca vüz ve ...avetle... ...rum...larının Yug...slav ...ordusunun ...nifor...maar giydiğini ve ... ...rdu ya ... araçlar kullandıkla rını ayrıca insanların top... ...ma... ...arında elve ...rişiz şartlarda yaşama zorlandıklarını, sivil hal ka saldırıda bulunduğu nu bildirdi.

TRT Hesapları Kit Alt Komisyonunda

● Baştarafı Sayfa 1'de

...nı bildirdi.

...Radyoların günde 162 ...at... ...a 1134 saat yayın gerçekleştirdiğini anlatan ...erdem, TRT Televizyonla ...ındaki yayın ...esinin ...isesinde ... ...lastığın...

Erdem TRT'...

...dışına Türkçe dahil 16 dil den yayın yaptığını kay detti.

İNAN SİGORTA

Yangın, Kasko, Hırsızlık, Cam Kırılması ve Doğal Afetler İçin Hizmetinizde

Merkez: Cumhuriyet Mah. Kuşçu Ali Sok no.2/1 Nizip Tel: 75109
Şube: Belediye İşhanı kat.2 no.14 Tel:12114

Nizip Belediye Sporun Çalışmaları Aksadı

Futbolcular « 90 dakika destek bekliyoruz » de...

Nizip Belediyesi ... klü bü perşembe günleri çift ... antrenmanları olduğu için ... antremana ... fakat saha görevlileri sahanın çimini ... kesildiğini belirterek onları içeri almadı. M...

... Ümrü Cuma Polat ... Belediye Başkanı ... stadyumunda çalışma yapabileceğimizi söyle ... Eğer çalışmazsak nasıl galip gelebiliriz. Gençlik spor müdürü Ur ... fada olduğu için ulaşamı ... Belediye Başkanı ... işkri ... Biz sa ... ...

... teknik direktör Cen... Antrenör Cuma Polat ve ... tacılar kendilerinde ... hafta ... çalışma saatlerinin is ... mesut ... ediyor

la ... MI galip gelebilmek için ... şart ... Ni ... Belediyespora oyun ... hafta Besni S. poru yenmemiz şart semt

sahasında çalışıp ... ... dediler.

Ayrıca futbolcular ... boyu desteklenmeyi ... lar.

ÖZKÖSE ELEKTRİK

Toptan Perakende
Elektrik Malzemesi
ve Avize Çeşiteri

Mustafa Özköse

telefon: 22128
PT T Caddesi No: 4 B

Sönmez Elektrik

Toptan, Perakende inşaat ...
Sanayi Elektrik Malzeme...
Telefon Makinası, Aksesua...
Posta Kutusu, Ticaret ...

Mehmet karakay...

Bol Çeşit Uygun Fia...

TLF: 744 22 PTT Cad. itfai...
Sokak-No 1 A – Nizip

Halk Kütüphanesine İlgi Arttı

— Baştarafı Sayfa 1'de-

... izlenim ... sür ken Genel Müdürümüz ... de ... kü ... hane ... ... toplantılara hizmet ... dedir. ... Tü ... sağlam ... ken ... kültür mer ... dönüşmesinden gu ... kütüphane ... yakın ... gösteri ... de ... 'nde ...

Fulda Lastikleri

Yetkili Satıcısı

OSMAN YILDIRIM

Sağlam, Kaliteli Fulda Lastiklerinde Ödeme Kolaylığı Sağlıyor

Tel: 73805 Adres: Saha. Mah: Mektep Sok. No 20 Nizip

Gerekli Telefonlar

Devlet Hastanesi	75400
Sağlık Ocağı 1 nolu	71155
Sağlık Ocağı 2 nolu	71638
Verem Savaş Dispanseri	71091
Yangın	000 ve 73000-11
Savcı	71066-71068
Polis Acil Servisi	155
Polis	71700
Trafik	73474
PTT Arıza	021
PTT Santral	72000
Şehirler ve Uluslararası Kayıt	061
Elektrik Arıza	72627
Su Arıza	73600-27-42
Belediye	73900
Belediye Özel Kalem	71926
Devlet Demir Yolları	71172
Otogar	71680
Turistik Otel	71686
Gençlik ve Spor Md.	[illegible]
Ziraat Odası	[illegible]

HALKI AYDINLATMAK ONU YÖNETMEKTEN ÇOK DAHA ZORDUR

NİZİP

GÜNLÜK SİYASİ BAĞIMSIZ GAZETE

TEL: 71205 Kuruluş : Mart 1968 YIL : 24 Sayı 3661

3 NİSAN 1993 Cumartesi

Fiatı 1500 TL

Kütüphane haftası dolayısıyla İlçemizde yapılan etkinliklere Siz de katılın, bir kitap okuyun

Güneydoğu Üzümsuyu Tesisine Ortak Arıyor

Merkezi Gaziantep'te bulunan Güneydoğu Tarım Satış Kooperatifleri Birliği (Güneydoğubirlik) Başpınar Organize Sanayi Bölgesinde atıl duran üzüm suyu tesislerini işletebilecek ortak arıyor.

Güneydoğubirlik Genel Müdürü Hasan Öz — türkmen ilgililere yaptığı açıklamada ,konsantre üzüm suyu tesisinin mevcut halinin kontrolü — nün bile büyük olanak - lar gerektirdiğini belirterek «Gaziantep Üniversi tesi ile Ankara Üniversi tesinden uzmanlara tesi si incelettirdik ve fizibi lite raporları hazırlattık.

Yerli ya da yabancı ortak bulup eşit payla bir anonim şirket kurarak tesisimizi tekrar hayata geçirebilmek arzusuyla pekçok kurum ve kurulu şa müracaatımız oldu» dedi.

Tesisin bugünkü fiat

Devamı sayfa 3'te

Dün Geceki Yağmur Çiftçiyi Sevindirdi

Kış sonu ve bahar ba şlarında yağan yağmur bu yıl tarım ürünlerinin verimini olumlu yönde etkiliyecek.

Geçen yılki yağışlar daha çok sonbahar ve kış aylarında düştüğü i çin miktar olarak az ol— mamakla beraber ürüne yeteri kadar yansımamıştı.

...

Bu yıl ise yağışlar, ve jetasyon mevsimine ya— kın dönemlerde olduğu için daha yararlı oldu.

Dün geceki yağmur ise aşın yağı gibiydi ve çiftçiyi sevindirdi.

Caddede Köpek Öldürülüyor

CAHİT ŞAHİN

Başıboş köpeklerin imhasını sağlamak için, Belldiye görevlilerinin cadde ortasında onları tüfekle öldürmesine tep kiler geliyor.

Dün PTT caddesinde zabıtalarca köpek öldü— rüldüğünü görenler «O- rası en işlek yer ve okul önü. Çocukların gözü ö - nünde bu nasıl vahşet» diye duygularını dile getirdiler.

Geçen yıllarda da ben zer olaylar olmuştu ve çevre sakinleri bunu yadırgamıştı.

«Tehlike oluşturan hayvanlar için başka önlem düşünülemez mi- di yenerin yanısıra «Ya o rada bir vatandaş yara lanmış olsa bunun hesa-

● Devamı Sayfa 4'de

Halk Oyunları Birinciliği Gaziantepte Yapılacak

Türkiye Halk Oyunla rı grup birinciliği 11 ilin lise ve ortaokullarının halk oyunları ekiplerinin katılımıyla Pazar günü Gaziantep'de yapılacak

İl Milli Eğitim Müdürlüğünden alınan bilgiye göre, Kamil Ocak apalı Spor Salonunda yapılacak birinciliklerde Hatay Mersin, Şanlıurfa ,Mardin, Batman, Diyarbakır Siir, Şırnak, Van, Hakkari

● Devamı Sayfa 2'de

Trikotaj ve Kilim Eğitim Kursu Açıldı

Gaziantep Büyükşehir Belediyesi, trikotaj ve kilim kursu açtı.

Belediye Başkanı Celal Doğan, işsiz veya vasıfsız gençleri ,vasıflı ve iş sahibi birer insan yapmak amacıyla bu kursları açtıklarını söyledi.

Üç ay süreyle devam

Devamı sayfa 4'de

Kıbrıs'taki Barış Gücü Azalıyor

Gali « Barış Gücü Zorunlu Kılınmalı » Dedi

BM Genel Sekreteri Butros Gali, Güvenlik Konseyinden Kıbrıs'taki barış gücünün finansmanının gönüllülük ilkesinden çıkarılıp, zorunlu hale getirilmesini istedi.

Butros Gali ,Güvenlik Konseyine sunduğu raporda Kıbrıs'ta gönüllü katkılardan oluşan BM barış gücünden asker çeken ve çekecek olan ülkelerin yerine yenileri - nin bulunabilmesi için zorunlu katkıya geçilmesi gerektiğini belirtti.

Kıbrıs'ta 1964 yılından bu yana görev yapan 2100 kişilik barış gücüne asker veren ve mas

Devamı sayfa 4'de

Soru Kitapçıkları Basılmaya Başlandı

Öğrenci seçme sınavı soru kitapçıklarının basımına başlandı.

Soru kitapçıklarının güvelik içinde basımı i - çin de gerekli önlemler alındı.

ÖSS 18 Nisanda 76 il ve 49 ilçe merkeziyle Lefkoşe'de gerçekleştirilecek. Sınava 1.885.183 adayın katılması bekleniyor.

NİZİP GAZETESİ

Sahibi
H. Hüseyin İnce

Yazı İşleri Müdürü
A. Füsun İnce

Basıldığı Yer :
DİRLİK MATBAASI

Belediye Sitesi No. 14
Telefon: 71205
NİZİP

ABONE ÜCRETİ
YILLIK
350.000 TL.
(KDV Dahil)

İLAN TARİFESİ
Resmi ilanlar tek sütun santimi 11.000 TL. M
keme ilanları tek sütün santimi 5.000 TL. Y
Parti, Dernek, Şirket, Kooperatif Kongre ve T
zük ilanları, Teşekkür, Başsağlığı ilanı en uy
fiatlarla yayınlanır. Reklamlar pazarlığa tab

KARİKATÜR

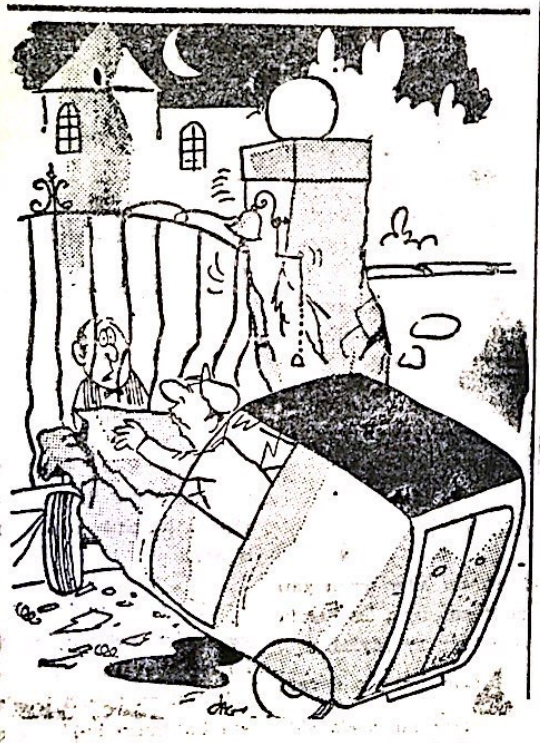

Kitap Okumak İnsanı Kötülüklerden Koru

Halk oyunları birinciliğ

Başlarafı Sayfa 1'de

ri ve Niğde ekipleri yarı
şacak.

İlk iki dereceyi alacak
ortaokullar 8 Mayısta
Mersin'de liseler de 15

Mayıs'ta Bursa'da
cak Türkiye finalle
katılacaklar.

TV'DE BUGÜN

1 PROĞRAM

07.58 Açılış
08.00 Çizgi Film

08.15 Çizgi Film
Woof
08.55 Çocuk Kordları
09.05 Çizgi Film

09.55 Çizgi Film
Küçük Dedektifler
10.00 Haberler
10.10 Maytap

11.45 Dizi Film

11.10 Kamera Sizde
12.35 Dizi Film
13.00 Haberler
13.15 Dizi Film

14.50 Müzikli dakikalar
15.00 Haberler

15.10 Dizi Film
16.40 Hafta Sonu

18.00 Haberler
18.10 Hafta Sonu
18.45 Dizi Film
Umut Taksi

19.18 Yarışma
Evliliğe Doğru

20.00 Haberler ve Hava Durumu
20.40 Spor

22.00 Sinema
23.50 Dizi Film
Alacakaranlık Kuşağı
00.00 Haberler

2. PROĞRAM

09.58 Açılış
10.00 Çizgi Film
Galaxy Süvarileri

10.30 Çizgi Film
Uçan Küçük Ayılar

11.00 Devlet Konser Salonlarından
13.25 sirk

14.15 Dizi Film

13.50 Cumartesi Eğlencesi
15.35 Gençlerin dünyası

16.25 Şimdi Caz
16.30 Dizi Film

18.30 Sanat 2000
19.00 Akşam Bülteni

19.15 İngiltere Ligi
20.45 Dizi Film
Gösteriş Merakı

21.25 Geçmişin aynasından antika

22.00 Gece Bülteni
22.40 İspanya Ligi
00.55 Sinema

İnterSTAR

07.00 Çizgi Film
Marianne

07.35 Çizgi Film
Roma Devri
07.50 Çizgi Film
Taş Devri

8.15 Çizgi Film

08.40 Çizgi Film
Ninja Kaplumbağala
09. 05 Çizgi Film

09.35 Dizi Film
10.55 Dizi Film
11.50 Stat Dance

12.25 Çizgi Film
Youngstar Galax

12.10 Dizi Film
Simon ve Simon
13.45 Dizi Film

14.16 Dizi Film
Yenilmez Parker
16.10Otomobil Tutkunlar

16.25 Dizi Film

17.35 Dizi Film
17.35 Dizi

17.30 Motor Sporları
19.30 InterSTAR Haber

21.45 Inter STAR Haber
20.55 Dizi Film

22.30 InterSTAR Haber
00.30 Sinema

02.20 Dizi Film
Miami Vice

45.10 Dizi Film
Charles İş Başında

09.05 Çizgi Film
Scouby Do

★ Nizip Gazetesi ve Dirlik Matbaası Halkımıza Hizmet Sunmaya Hazır.

Emirlerinizi Bekliyor !

Belediye Pasajı No 14
TLF : 71205 NİZİP

üneydoğu üzüm Suyu

Başlığı sayfa 1'de

ullanılabileceğini ibe-
i.

Öztürkmen şöyle de vam etti:

«Bu tesis birlik üyesi 20 bin çiftçinin ortak ma

lıdır Önemli olan tesisin atıl durumdan kurtarıla rak ekonomiye kazandı rılması ve 20 bin kişinin çıkarlarının korunması dır .Üstelik ortak olacak uzman özel sektör kuruluşu da bu işten kalı çıkacaktır.. Bir an önce or tak bularak tesisi önü — müzdeki dönem çalıştır mayı hedefliyoruz»

TOROS

TOROS GÜBRE

Zirai İlaç Zirai Alet ve Hibrit Tohum

Merkez: Saraç Yokuşu no:38
Şube: Buğday Pazarı no:5 NİZİP
TEL: 748 48
FAX: 710 01

İLAN

Nizip Asliye Hukuk Hakimliğinden

Dosya no: 1993/101

Davacı Mehmet Hanifi Erol tarafından davalı Nufus Müdürlüğü aleyhine mahkememize açılan isim tashihi davasının yapılan açık yargılaması sonunda

Gaziantep ili, Nizip ilçesi, Şıhlar mahallesi cilt: 012 –03, SH: 66 kütük:75'de kayıtlı Habeş oğlu 1935 D.lu Mehmet Hanifi Erol'un adının Mehmet Hanefi Erol olarak düzeltilmiştir.

Adı geçen kararda menfaati sözkonusu olanların kararın gazetede ilanından itibaren bir ay içerisinde mahkememize başvurmaları aksi takdirde kararın kesinleşeceği ilan olunur.29.3.1993

Hakim 24736

İLAN

Nizip Asliye Hukuk Hakimliğinden

Dosyano:1992/515

Davacılar İdris Yaşamış, Şerife Yaşamış tarafından davalı Nüfus Müdürü aleyhine mahkememize açılan isim tashihi davasının yapılan açık yargılaması sonunda.

Nizip İlçesi ,Şahinbey mahallesi Cilt.011— 02, SH: 91 ve Hane:123 da kayıtlı İdris oğlu 19.11 .1991 D.lu İbrahum Asunun isminin iptali ile İdris Onur olarak tashihine karar verilemiştir. Kararda menfaati sözkonusu olasların bir ay içerisinde mahkememiz dosyasına başvurmaları aksi takdirde mahkememizden verilen 23.12.1992 gün ve 1992/515 — 1992/443 sayılı bu kararın kesinleşeceği ilan olunur. 2.4.1993

Hakim 24736

YAŞAM ★

Yaşam bir ömür. ... ın
Sonu da ölümdür
Feleğin sillesi
Yaşamın cilvesi

★

Yaşam tehlike dolu
Kimi yanlış kimi doğru
Yalanlar ve yanlışlar
Yaşama toplu bakışlar

★

Yaşam yaşam diyoruz
Kelime deyip geçiyoruz

Gülfecir KUŞAKSIZ

İlçemizi ağaçlandıralım

İNAN SİGORTA

Yangın, Kasko, Hırsızlık, Cam Kırılması ve Doğal Afetler İçin Hizmetinizde

Merkez: Cumhuriyet Mah. Kuşçu Ali Sok no.2/1 Nizip Tel: 75109
Şube: Belediye İshanı kat.2 no.14 Tel:12114

ÖZKÖSE ELEKTRİK

Toptan Perakende Elektrik Malzemesi ve Avize Çeşiteri

Mustafa Özköse

telefon: 22128
PTT Caddesi No: 4 B

Fulda Lastikleri

Yetkili Satıcısı

OSMAN YILDIRIM

Ödeme Kolaylığı Sağlıyor

Sağlam, Kaliteli Fulda Lastiklerinde

Tel: 73805 Adres: Saha. Mah: Mektep Sok. No 20 Nizip

Uygar İnsan Kitap Okuyan İnsandır

Kıbrıs'taki Barış Gücü

Baştarafı sayfa 1'de

raflarını karşılayan ülkelerden Danimarka, yıl sonunda birliğini çekmiş İngiltere, Avusturya ve Kanada da asker sayısını azaltmaya başlamıştı. Kıbrıs'taki barış gücünün halen 1500 dolayında asker sayısının Haziran ayında 850 ye düşeceği belirtiliyor.

Trikotaj ve Kilim Eğitim Kursu

Baştarafı Sayfa 1'de

edecek olan trikotaj ve kilim eğitim kursuna 13 yaşından büyük kadın—erkek herkesin katılabileceği, başarılı olanlara sertifika verileceği, üretilen ürünün maliyet çıktıktan sonra kalan paranın kursiyerlere bölüştürüleceği bildirildi.

Toplantı, kursa ilginin bir hayli fazla olduğunu, amacın eğitilen insanların öğrendikleri meslekten ekmek yemelerini sağlamak olduğunu da sözlerine ekledi.

Caddede Köpek

Baştarafı sayfa 1'de

bını kim verecek» sorusunu soranlar da oldu.

Ayrıca vurularak öldürülen hayvanları görmek çocukları olduğu kadar büyükleri de rahatsız etti.

...

Sönmez Elektrik

Toptan, Perakende inşaat Sanayi Elektrik Malzeme Telefon Makinası, Aksesu Posta Kutusu, Ticaret

Mehmet karakoy

Bol Çeşit Uygun Fiy

TLF: 744 22 PTT Cad. itfaiye Sokak-No 1 A — Nizip

Gerekli Telefonlar

Devlet Hastanesi	7540
Sağlık Ocağı 1 nolu	71133
Sağlık Ocağı 2 nolu	71033
Verem Savaş Dispanseri	71091
Yangın	699 ve 73900-11
Savcı	71066-71068
Polis Acil Servisi	155
Polis	71700
Trafik	73474
PTT Arıza	081
PTT Santral	72000
Şehirler ve Uluslararası Kayıt	961
Elektrik Arıza	72627
Su Arıza	73900-27-42
Belediye	73900
Belediye Özel Kalem	71926
Devlet Demir Yolları	71173
Otogar	71680
Turistik Otel	71694
Gençlik ve Spor Md.	71730
Ziraat Odası	71360

HALKI AYDINLATMAK ONU YÖNETMEKTEN ÇOK DAHA ZORDUR

NİZİP

GÜNLÜK SİYASİ BAĞIMSIZ GAZETE

TEL: 71205

Kuruluş : Mart 1968 YIL : 24 Sayı 3662

5 NİSAN 1993 Pazartesi

Fiatı 1500 TL

Ülfet'te Üretim Tamamen Durdu

Ülfet'in Tarım Birliklerine Bağlanmasına Çalışılıyor

Bildirildiğine göre Ülfet, iyice çıkmaza girdi. Arabalara icra geldi; işçiler vergi iadesini bile alamıyorlar. Genel Müdür dahil hiç kimseye aylık ödeme yapılmıyor.

Kültür Bakanına iletilen iki seçenekten birinin yapılması isteniyor. Ya işletme sermayesi verilsin ya da işçilerin kıdem tazminatları ödensin deniliyor. Ancak ayrı kapıya çıkıyor. Çünkü kıdem tazminatlarının 15 milyar lira tuttuğu belirtiliyor.

Konuştuğumuz bir Ülfet işçisi, «Müdür de aç, işçi de aç. Sadece bekliyoruz. Her gelen politikacı halledeceklerini söylüyor ama hallolan birşey yok. Son vaat, 15 gün içinde çözüme gidileceği» diye umutsuzluğunu dile getirdi.

111 işçinin çalıştığı Ül

Devamı sayfa 4'de

Diyoruz ki:

****

H. Hüseyin İNCE

Altyapı Meselesi

Geçen günler birisi geldi. Gazetenin okunamadığından yazıların bozuk olduğundan söz etti. Daha önce de bir çok okuyucu uyarıda bulundular. Gerçekten kaç gündür, gazetemiz sağlıklı çıkamıyordu.

Gazetemiz dizgi makinasında (intertip) dizili yor. Ancak satırlar bozuk çıkıyor Söylenen şu: Makinanın ağız sıcaklığı iyi değil.

Ağız elektrikle ısınıyor Bunu kim yapar, elektrikler var ki bu işi çözecek le ilgili olanlar .Ama aybirini bulamadık. Antep'tan de ustalar geldi ama yapamadılar.

Bir kişi her şeyi bilemez. Her konunun ayrı bir uzmanı yada ustası olur. Çıkan bir arıza yada gereksinme ilgili uzmana anlatılır, o da meseleyi çözer. Bizim işde ise bu mümkün olmadı.

Bir toplumda çeşitli konularda bir taban bir alt yapı olur Türkiye'de ise ne yazık ki alt yapı eksikliği geniş boyutlarda. Şu an bizim için eksik olan alt yapı ise çalışmakta olduğumuz makinanın bakım ve tamirini yapacak ustaların yokluğu ya da çok az oluşu.

Alt yapı sorunu elbet daha pek çok konuda var. Sözgelimi politikacıları eleştirir dururuz. Politikacı, ülkenin meselelerini çözmeyi kendisine amaç edinmiş kimse demektir Ama ,politikacıya

Devamı sayfa 4'de

Nizip Spor Menaceri Istifa Etti

Nizip Belediyespor menceri ve yönetim kurulu üyesi İsmet Kaya göre vinden istifa etti.

Devamı Sayfa 4'de

Trafik Kazası ve 2 Ölü

Geçtiğimiz Cumartesi günü Gaziantep'e eğlenmeye giden ve saat 03'e kadar eğlenen iki arkadaş Nizip'e dönerken trafik kazası geçirdiler ve öldüler. ...

Edinilen bilgiye göre Antep'ten Nizip'e gelirken Kahramanlar Petrol istasyonu yakınlarında kamyon altına girdiler ler ve hayatlarını kaybettiler. ...

GİDE GİDE GAP Televizyonu Nizip'e Davet Edildi

Her hafta değişik bir ilçede program yapan GİDE GİDE GAP televizyonu Ahmet Şahin tarafından Nizip'e davet edildi.

Sayın Ahmet Şah'in çağrı mektubu şöyle:

«Saygıdeğer «Gide Gide GAP» televizyon programı yapımcıları

Sizler neredesiniz ?

Doğu Anadolumuzda dağların kar ile güzel olduğu gibi, Güneydoğu Anadolumuz'da yeşil Nizip'in Barak ovasının da baharla güzel olduğu şu

Devamı sayfa 3'te

Nizip Halk Kütüphanesine İlgi Arttı

Nizip Halk Kütüphanesinin daha geniş bir yere taşınması; bu arada kitap ve elişi sergisinin açılması; ayrıca Kütüphanede çocuk köşesi ayrılması halkın kütüphanesine ilgisini artırdı.

Cumartesinin tatil olması nedeniyle çocuklar çocuk köşesini doldururken santranç köşesi de

Devamı Sayfa 2'de

Bir Kadın Kendini Asarak Intihar Etti

İlçemiz İstiklal mahallesinden oturan 35 yaşlarında bir kadın kendini asarak intihar etti.

Öğrendiğimize göre Şıh Salah'ın eşi olan Zeliha Hanım kocasıyla tartışıp evini terk etmiştir. Ancak komşular araya girerek kadını geri getirmişler ve kocasıyla barışmışlar.

Bununla beraber eşler arasındaki gerginlik giderilememiş olmalı ki Cuma günü kocası sabah namazı için evden çıkınca Zeliha Hanım mutfakta kendini iple asmıştır.

Belirtildiğine göre Zeliha Hanım daha önce de iki kez intihar girişiminde bulundu.

İntihar olayı soruşturulmaktadır.

Sahibi
H. Hüseyin İnce

Yazı İşleri Müdürü
A. Füsun İnce

Basıldığı Yer :
DİRLİK MATBAASI
Belediye Sitesi No. 14
Telefon: 71205
NİZİP

ABONE ÜCRETİ
YILLIK
350.000 TL.
(KDV Dahil)

İLAN TARİFESİ
Resmi İlanlar tek sütun santimi 11.000 TL. Kü
keme İlanları tek sütün santimi 3.000 TL. Ya
Parti, Dernek, Şirket, Kooperatif Kongre ve T
zük İlanları, Teşekkür, Başsağlığı İlanı en uy
fiatlarla yayınlanır. Reklamlar pazarlığa tabi

TOMURCUK

Edebiyat Sanat Köşesi

Abdülkadir BAKIRCI

DİVAN EDEBİYATI

İslamiyetin etkisinde ortaya çıkıp gelişen ,büyüyen ve zirveye yerleşen İslami sanatın başında Divan edebiyatı gelir

Daha önce, ortak kültür ürünlerini meydana getirebilmek için İslamiyetin «ümmetçilik» felsefesinden bahsetmiştik. İşte bu «ümmetçilik» felsefesinin Türk edebiyatına kazandırdığı değerlerin başında Divan Edebiyatı dediğimiz edebiyat yer alır. ...

Divan Edebiyatı ,Arap ve İran nazım birimleri ile nazım şekillerine özgünlerek meydana getirilen dil ve söyleyişte Arap ve Farslılara benzeme çabası olan bir edebiyattır. Ancak bu, genel de şiir biçiminde kendini gösterir. ...

13. yüzyıldan itibaren edebiyatımızda yer edinen divan şiirinin genel özellikleri şunlardır:

1—Dil, Arapça ve Farsça (İran dili) kelimeler ve tamlamalarla dolu.

Devamı sayfa 4'de

BARIŞ

Gülfecir KUŞAKSIZ

Barış
İnsanın kişiliği
Mutluluk ve emeli
Kimse acı çekmemeli
Vardır
Bunun çareleri

Gülen yüzde
Güller açsın
Barış her zaman sağlansın
Vatan millet birliği
Hiç bir zaman
Bitmemeli

Barış
Bir imza ile bitmez
Basit de denilemez
Savaş
Barışın zıttıdır
En kötü bir
Saçmalıktır

Dostluk ve sevgi
Dururken
Savaşa yönelirsen
Herşey yok olacak
Sesin de
Canın yanacak

Halk kütüphanesine ilgi ar

Baştarafı sayfa 1'de

boş kalmadı. Satranç oynayanların yanında sıra bekleyenler de vardı.

Elli kadar çocuk çocuk köşesinde oynarken 60—70 ergin kimse de okuma salonunu doldurdu ve sergiyi gezdi. Masalar da oturan kadar ayakta da ziyaretçi vardı.

Sergileri gezmek için yarın son gün olacağı bildirildi.

Kütüphane Müdürü Serap Sayın, taşınma dolayısıyla ara verilen kadın toplantılarına Cu rtesi günü saat 15'de niden başlanacağını ledi.

Toplantıda önce kü hane tanıtılacak sonr da çevre konusu tart cak.

TV'DE BUGÜN

1 PROĞRAM

06.58 Açılış
06.42 Tarım ve Hayvancılıkta Birlik Başarı
07.00 Gün Başlıyor
08.00 Haberler
8.10 Gün Başlıyor
10.00 Haberler
10.30 Çizgi Film
Binbir Amerika
10.20 Arkası Yarın
Ölümün Eşiğinde
11.05 Kadın Saati
Ah Şu Komşularımız
11.25 Arkası Yarın
Telefondaki Ses
12.35 Bir Solist
13.00 Haberler
13.15 Arkası Yarın
Intruge in Miami
13.40 Sinema
15.10 Arkası Yarın
Kirli Yüz
16.00 Çocuk Kuşağı
17.20 Bu Toprağın Sesi
18.00 Haberler
18.10 Gençliğin Dünyası
18.30 Anadolu'dan
Görünüm
19.08 Akşama Doğru
20.00 Haberler ve Hava
Durumu
20.40 Spor
21.00 Yarışma
21.40. Zeki Metin'le
22.40 Sinema
23.00 Haberler
00.10 Kamera Sizde

2. PROĞRAM

08.10 Açık Lise
09.30 Açık Öğretim
12.00 GAP TV'ye Geçiş
17.20 Arkası Yarın
Sevgi Bağları
18.18 Arkası Yarın
Yalan Rüzgarı
19.00 Akşam Bülteni
19.20 Spor Panorama
20.50 Tarihte Bu Hafta
20.20 25. Kare
20.30 Radyo Konseri
22.00 Gece Bülteni
22.40 Panel
23.25 Video Mix

GAP

11.58 Açılış ve Program
12.25 Herşeyden Önce
12.50 Belgesel
13.28 Sizin için
seçtiklerimiz
14.00 Haberler ve Hava
Durumu
14.16 Doludizgin
15.30 GAP Spor
16.30 Gide Gide GAP
17.45 TV 2'ye Geçiş

İnterSTAR

07.00 Çizgi Film
Scooby Do
07.30 Dizi Film
Addam Ailesi
08.00 İyi Günler
Türkiye
09.30 Dizi Film
Emperatriz
10.15 Dizi Film
Santa Barbara
10.50 Sinema
12.30 Inter STAR Haber
12.30 Dizi Film
San Fransisko Sokakları
13.50 Arkası Yarın
Sevgi Işığı
14.19 Arkası Yarın
Başka Bir Dünya
15.10 Dizi Film
İhanet
16.40 Çizgi Film
Ninjo Kaplumbağalar
16.00 Çizgi Film
16.25 Dizi Film
17.00 InterSTAR Haber
17.30 Dizi Film
Cesur ve Güzel
17.35 Dizi
Muhteşem İkili
18.00 Ayna Ayna
18.30 Dizi Film
A Takımı
19.30 InterSTAR Haber
20.05 Süper Yarışma
20.40 Avrupa'da Futbol
22.00 Haberler
21,35 Teleobjektif
22.00 Sinema
00.10 Yasemin
00.40 InterSTAR Haber
01.35 Dizi Film
01.45 Sinema
03.00 Dizi Film
Hırsızlar
04.10 Mini Dizi
05.50 Çizgi Film
Marianne
06.35 Çizgi Film
Tiny Toon
Maceraları
06.50 Çizgi Film

★ Nizip Gazetesi ve Dirlik Matbaası Halkımıza Hizmet Sunmaya Hazır.

Emirlerinizi Bekliyor !

Belediye Pasajı No 14
TLF : 71205 NİZİP

GİDE GİDE GAP Televizyonu

Bastarafı sayfa 1'de

ülerde sizler nerdesiz ?

Koyunların kuzuya karıştığı, aşık gönüllerin yanıp tutuştuğu, ipek kanatlı kelebeklerin çift çift uçuştuğu ,ufuklarda şimşeklerin siyah bulutlarla öpüştüğü, şu Nisan ayında siz neredesiniz ?

Sizleri güzel Nizip'imizde kucaklamak için daha ne kadar bekleyeceğiz ?

Ben sözü daha fazla uzatmadan «Aşkım Nizip ,Barak, Bizim Eller, Yöremiz, Ikizcem ve Bahar» şiirlerimi size gönderiyorum. Bizim dilimiz ancak bu kadar döndü.

Güzellikleri sizlerin dilinden ve Gide Gide GAP kameralarından izlemek daha güzel olur.

Sizleri bekliyoruz.

Sevgi ve saygılarımla.

Nizipliler olarak böyle bir fırsatı verirlerse program yapımcılarına müteşekkir oluruz.

TOROS

TOROS GÜBRE

Zirai İlaç Zirai Alet ve Hibrit Tohum

Merkez: Saraç Yokuşu no:38
Şube: Buğday Pazarı no:5 NİZİP
TEL: 748 46
FAX: 716 01

BİZ KADINLAR

FÜSUN

Yönetici Kadınlar

Kütüphanenin yeni yerine taşındığı gün, görevinin bilincinde ,çalışkan bir kadını daha tanıma fırsatım oldu.

Prof. Dr. Tülin Sağlamtunç.

Kütüphaneler Genel Müdürü olan Tülin Sağlamtunç, verdiği desteğle Nizip'in güzel bir kütüphaneye kavuşmasını sağladı. Serap Sayın'ın işini ne kadar özenle ve severek yaptığını görünce, ona yardımcı oldu.

Kimi ilçelerde gönderilen kitap ve eşya koli bile açılmadığından yakınırken üzüldüğü belliydi Tülin Hanımın. Halk Kütüphanelerinin halka malolması için masa başında değil tek tek gezerek yol göstermeyi yeğliyordu kütüphanecilere.

İki çalışkan yönetici kadının dayanışma içinde oluşu ,tüm elemanların da zevkle çalışmasını sağlamıştı.

Kütüphaneyi hizmete açtıktan sonra daha neler yapabiliriz sorusuna nasıl yanıt aradıklarına tanık olduk. Konumuzca görevde kaldıkları sürece hep güzeller yapabilirizdiyerek sermayı sürdürecekler ve aşama aşama kütüphaneyi geliştirecekler.

Tülin Hanımın bir isteğine yer vermek istiyorum bu köşede .«Hizmetlerimiz ücretsizdir. Dileyen dilediği kitabı alıp götürür, evinde okur. Ya da evine benzer ortamda gelip süreli yayınlarımızı ve dergilerimizi izlebilir. Çizgi romandan—beyaz diziye ,günlük gazeteden— bilimsel kitaba dik vatandaş aradığını kütüphanede bulacaktır.

Kütüphaneler Genel Müdürünün görevi tek de değil üstelik Hacettepe üniversitesinde görevini sürdürüyor. Cocuğuyla ilgileniyor. Yani bir koltukta üç karpuzu taşıyabiliyor.

Biz onun Niziplilere iletmek istediklerini dile getirmeye çalıştık Sanırız kütüphanenin artık Nizip'e yetersiz geldiği haberini de bir gün ona iletebilirsek, mutluluk—tan uçacaktır.

Nizip'i Seviyorum

İlçemizi ağaçlandıralım

Altyapı Meselesi

— Baştarafı Sayfa 1'de

yol gösteren düşünür ve bilim adamları bol bol olmalıdır ki bir genç onları okusun, kendini yetiştirsin ve kendine bir yön çizsin; sonra da politikaya atılıp ülkenin ve toplumun meselelerini çözüme kavuştursun .Türkiye'de politikacı yetişmesi için de altyapı eksikliği ayrıdır. Bunun sonucu olarak, çarıklı erkanı harp misali politikacı çıkıyor ortaya. Ancak böylelerinin ufku dar olur; sıkışınca ağızlarını bozarlar, başkalarını suçlayarak kendilerinin daha iyi olduklarını kanıtlamaya çalışırlar. Ama kendilerinin daha iyi olması, ancak kötünün iyisi olmaktan öteye geçemez.

Halkımız bunları göz önünde bulundurarak sabırlı olmak zorundadır.

Halkımız şunu da bilmelidir: Altyapı sıkıntısından kurtulmak istiyorsak, önce okuyup kendimizi yetiştirmeliyiz. Herkes kendi konusunu iyi bilirse işler hızlanır. Herkes bana iyi düşünüp daha iyi görecek duruma gelirse, yöneticisini de politikacısını da daha iyi ölçüp tartabilir. Böylece kısır döngüden ,zaman kaybından kurtuluruz. O zaman altyapı olması gereken yeterliğe hızla ilerler.

Altyapı ne denli sağlam olursa, üstyapı oden iyi olur ve işler sağlıklı ve de hızlı yürür.

DİVAN EDEBİYATI

Baştarafı Sayfa 2'de

2— Ölçü olarak Arap ve İranlılarca kullanılan aruz ölçüsü benimsenmiştir. (Türk edebiyatının ulusal ölçüsü halk şairlerinin kullandıkları hece ölçüsüdür.)

3— Nazım birimini beyit dediğimiz iki dizeli kıt'alar oluşturur. Türk edebiyatının ulusal nazım birimi dörtlüklerden (her kıtanın 4 dizeden oluşumu) meydana gelmiştir.

4— Konu olarak genellikle somut (tabiat, kadın, şarap) kimi zaman soyut (aşk) kavramlar seçilmiştir.. Zaman zaman övgü şiirleri de geniş yer tutar. Konu: bunların dışına pek çıkmaz, sınırlıdır.

5— Şairler oldukça gili, üniversite öğrenimi görmüş Arapça ve Farsçaya bilen aydın kişiler. Bu şairlerden şansını arayanları, padişahın dikkatini çeker ve sarayda yer alırlardı.

6— Nazım şekilleri bize bütünüyle yabancı İran ve Arap nazım şekilleridir. (Gazel, kaside

7— Bu dönem şiiri hep saray ve çevresi tutulmuş, halka inememiştir. Çünkü içinde çok az Türkçe sözcük yer alırdı.

8— Pek azı eğitim öğretime yer vermiştir. Bu dönem şairleri genellikle zevk ve eğlence amaçlıdır.

Nizip Spor Menaceri İstifa Etti

● Baştarafı Sayfa 1'de

1972 yılından beri Nizipsporda görev yapan İsmet Kaya istifa gerekçesini açıklamadı. «Geri de kalan görevlilere başarılar diliyorum» demekle yetindi.

Öte yandan İsmet Kaya'nın Doğanspor adı değiştirdikten sonra orada görev yapacağı belirtiliyor. Doğansporun adının Nizipspor olarak değiştirileceği ve Nizipsorun böylece yeniden hayata dönmsinin sağlanacağı ileri sürüldü.

Ülfet'te Üretim tamamen Durdu

Baştarafı sayfa 1'de

fet'te çözüm için kuruluşun birliklerden birine bağlanması öngörülüyor

Belirtildiğine göre Ülfet Genel Müdürü bugün Ankara'ya gidecek ve hangi Birlik'e bağlanacaklarına konusunda görüş alışverişinde bulunacak ayrıca işlerin hızlandırılmasına çalışacak.

Başbakanlıktan Birliklere yazılar gönderildiği belirtiliyor. Genel Müdür düşünülen Birliklerin yetkilileri ile görüşüp çözümü hızlandıracak.

YİTİK

Nizip Nüfus Müdürlüğünden almış olduğum nüfus cüzdanımı kaybettim.

Hükümsüzdür

Uğur CANKESEN

ÖZKÖSE ELEKTRİK

Toptan Perakende
Elektrik Malzemesi
ve Avize Çeşiteri

Mustafa Özköse

telefon: 22128
PTT Caddesi No: 4 B

Gerekli Telefonlar

Devlet Hastanesi	75400
Sağlık Ocağı 1 nolu	71153
Sağlık Ocağı 2 nolu	71633
Verem Savaş Dispanseri	71091
Yangın	699 ve 73900-48
Savcı	71066-71068
Polis Acil Servisi	155
Polis	71708
Trafik	75474
PTT Arıza	021
PTT Santral	72000
Şehirler ve Uluslararası Kayıt	051
Elektrik Arıza	72627
Su Arıza	73900-27-42
Belediye	73900
Belediye Özel Kalem	71926
Devlet Demir Yolları	71172
Otogar	71680
Turistik Otel	71684
Gençlik ve Spor Md.	71780
Ziraat Odası	71882

HALKI AYDINLATMAK ONU YÖNETMEKTEN ÇOK DAHA ZORDUR

NİZİP

GÜNLÜK SİYASİ BAĞIMSIZ GAZETE

TEL: 71205 Kuruluş : Mart 1968 YIL : 24 Sayı 3663

6 NİSAN 1993 SALI Fiatı 1500 TL

İlimizde 11 Bin Kişiye Yeşil kart Verildi

Gaziantep'te 11 bin 302 kişiye yeşil kart verildiği açıklandı.

Dar ve sabit gelirli vatandaşların Devlet Hastanelerinde de tedavilerinin ücretsiz yapılmasını amaçlayan Yeşil Kart uygulaması ile ilgili açıklama yapan İl Sağlık Müdürlüğü ,6 aylık dönemde 11 bin 302 vatandaşa yeşil kart verildiğini bildirdi.

Yeşil Kartlı hastaların tedavi giderlerini karşılamak amacıyla ,Sağlık Bakanlığınca İl Sağlık

Devamı Sayfa 2'de

Diyoruz ki:

****

H. Hüseyin İNCE

Ermeni Saldırır

Ermeniler Azeri topraklarına saldırıp önemli yerler işgal etmişler; Kelceber düşmüş. Ermenistan'dan Karabağ'a bir koridor açmışlar. Pek çok Azeri perişan bir şekilde oraya buraya kaçışıyormuş. Ermeni saldırıları ise sürüyormuş... İşgal edilen yer, Azeri toprağının %10'u imiş.

Doğrusu ya biz şaşırmadık. Çünkü Türkiye'nin başında Süleyman Demirel var ve bu Demirel in korkaklığını dünya biliyor.

Azerbaycan'da Türklerin birliği sağlanmış değil. Ebulfeyz Elçibey'i düşürmek için muhalefet çaba gösteriyor. Üstelik etkili silah ve araçları da yok Azerilerin.

Ermeni saldırır. Çünkü arkasında Rusya ve Batı var. Özellikle de Fransızlar ,her türlü desteği veriyorlar.

İran, Ermeni'den yana gözüküyor. Yeni Türk Cumhuriyetlerinin ise bir şey yapmaya durumları pek müsait değil.

Türkiye, var gücüyle Bosna—Hersek'e destek olmaya çalışıyor. Oysa doğudaki düşman daha bir başka. Ermeni; Anadolu'ya gözdikmiş, her türlü kötülüğün altından o çıkıyor. Açıkçası, Türkiye için Ermeni tehlikesi Balkanlar'daki Sırp teh

Devamı sayfa 3'te

Kavunlu Yeniden Belkıs köyü Oldu

İlçemize bağlı Belkıs köyünün adı daha önce Kavunlu olarak değiştirilmişti Kaymakamlıktan edindiğimiz bilgiye göre, Kavunlu adı iptal edilecek, köyün yeniden Belkıs olarak anılmasına karar verildi.

Bildirildiğine göre Bakanlık makamının 1 .02. 1993 onayı ve İçişleri Bakanlığı İller Genel Müdürlüğünün 01.03.1993 günlü yazıları ile ad değiştirme işlemi kesinleşti.

Durum köy muhtarlarına bildirildi. Köy giriş ve çıkışı ile yol üzerinde ki levhalarda da ad değiştirmeleri yapılıyor.

Azeriler Zor Durumda

Kelbecer kenti ve çevresini hafta sonunda işgal ederek Azerbaycan'ın % 10'unun denetimini eline geçiren Ermeni Birliklerin sldırılarını yönelttikleri Fuzuli Bölgesinde şiddetli çarpışmalar oluyor.

Azerbaycan savunma bakanlığı açıklamlarında Fuzuliye 2 km yaklasan Ermenilerin yoğun topçu ve füze ateşine tuttukları kentte 20 kişinin öldüğü büyük hasar meydana geldiği bildirildi .

Devamı sayfa 3'te

M. Akif İlkokulu Velileri Belediyeden Yardım istiyor

Mehmet Akif İlkokulunun bahçe düzenlemesi yapılmak üzere Belediye dozer göndermiş ve bahçedeki kayalar kırılmış. Ancak enkaz taşınmamış

Bazı öğrenci velileri bu konuda Belediyeden yardımcı olmasını, başladan işin bitirilmesini isteyerek şöyle konuştular

«Bahçe düzenlemesi için dozer gönderildi tüm sekler düzlendi. Ama çıkan taş, toprak olduğu yerde duruyor. Öğrenciler için tehlikeli buluyoruz. Sayın Belediye Başkanımızdan enkazın kaldırılması için yardım ve destek bekliyoruz.»

Ölü Dirilince Karısı Öldü

Adana'da bir trafik kazası sonucu komaya giren 24 yaşındaki Halit Esen, köylüler tarafından öldü sanılarak gömülmek istendi.

Ancak komadan çıkan Halit Esen hareket etmeye başlayınca karısı şok geçirdi. talihsiz kadın yaşadığı heyecan ve korkuya dayanamayıp öldüğü bildirildi.

Halit Esen köylüler tarafından hastaneye kaldırılıp tedaviye alındı.

Karısı ise ,kocası için hazırlanan mezara gömüldü.

Kilis Sanayi Sitesi İçin 492 Milyon Ek Ödenek Verildi

1993 yılı yatırım programına esas olmak üzere Kilis Küçük Sanayi Sitesi Yapı Kooperatifi için daha önce sağlanan 5 milyar liralık ödeneğe ilk olarak 492 milyon lira gönderildiği bildiriliyor.

Sözkonusu kredinin faiz oranı %20 ve geri ödeme, inşaatın bitiminden bir yıl sonra başlayacak ve 10 yılda ödenmiş olacak.

SAY

NİZİP GAZETESİ

Sahibi
H. Hüseyin İnce

Yazı İşleri Müdürü
A. Füsun İnce

Basıldığı Yer :
DİRLİK MATBAASI

Belediye Sitesi No. 14
Telefon: 71205
NİZİP

ABONE ÜCRETİ
YILLIK
350.000 TL.
(KDV Dahil)

İLAN TARİFESİ
Resmi İlanlar tek sütun santimi 11.000 TL.
keme İlanları tek sütün santimi 5.000 TL.
Parti, Dernek, Şirket, Kooperatif Konser
zük İlanları, Teşekkür, Başsağlığı İlanı en
fiatlarla yayınlanır. Reklamlar pazarlığa

İKİZCE'DEN BİRDAMLA

AHMET ŞAHİN

Göçmenler Kızmasın

Baba şefkatin mi taştı kabardı
Niçin öptün böyle göçmen kızını
Cavit'le soydaşlar Bursa'yı sardı
Neden öptün beyim göçmen kızını

Atın temelleri Bismillah ile
Çiğnendi laiklik hak hukuk ile
Tapu dağıtırken göreydin hele
Neden öptün beyim göçmen kızını

Akar tirilyonlar Bursa'ya akar
Soydaşlar kaymak yer vatandaş bakar
Benim şüphem odur düzen yan tutar
Neden öptün beyim göçmen kızını

Düşündüm, düşündüm aklım karıştı
Sanki cephelerde soydaş savaştı
Tahammül kalmadı sabır da taştı
Neden öptün beyim göçmen kızını

Yeşil kart çok bile verirsen bize
İki anahtar ver sen göçmen kıza
Cavit mutlu olsun o yeter size
Neden öptün beyim göçmen kızını

Bu sosyal barışta hile var hile
Kimiler efendi çoğumuz köle
Anadolum muhtaç çadıra bile
Neden öptün beyim göçmen kızını

Yurdum yedi iklim hem de dört bucak
Bizde mutlu kesim göçmendir ancak
Benim halkım bir gün elbet soracak
Neden öptün beyim göçmen kızını

Şahin kural böyle onu kim bozar
Dikkat et sözüme göçmenler kızar
Millet ayar ama korkarım uzar
Neden öptün beyim göçmen kızını

İlçemizi ağaçlandıralım

İlimizde 11 Bin Kişiye Ye

● Baştarafı Sayfa 1'de

Müdürlüğü emrine tahsis edilen 5 milyar 350 milyon liranın da hastanelere dağıtıldığı kaydedildi.

Gönderilen paranın dağılımı şöyle:

Gaziantep Devlet Hastanesine 3 milyar, Çocuk Hastanesine bir milyar 500 milyon, Kilis
Hastanesine 500
Nizip Devlet Hast
250 milyon, Islahi
let Hastanesine
milyon gönderildi.

TV'DE BUGÜN

1 PROĞRAM

06.58 Açılış
07.00 Gün Başlıyor
08.00 Haberler
8.10 Gün Başlıyor
10.00 Haberler
10.30 Çizgi Film
10.20 Arkası Yarın
Ölümün Eşiğinde
11.05 Kadın Saati
11.25 Arkası Yarın
Telefondaki Ses
12.25 Çizgi Film
13.00 Haberler
13.15 Arkası Yarın
Intruge in Miami
13.3[illegible] Bir Solist
14.15 Dizi Film
15.00 Haberler
15.10 Arkası Yarın
Kirli Yüz
16.00 Çocuk Kuşağı
17.20 Bu Toprağın Sesi
17.45 Tarım ve Hayvancılık
18.00 Haberler
18.10 Kültür Sohbetleri
19.2[illegible] Dizi
Güz güneşi
19.08 Akşama Doğru
20.00 Haberler ve Hava
Durumu
20.40 Spor
21.00 Yarışma
22.05 Eğrisiyle
Doğrusuyla
22.35 Müzik Yelpazesi
23.55 Herşeye Rağmen
00.40 Haberler
[illegible].40 Zeki Metin'e
22.40 Sinema
00.50 Dizi Film

2. PROĞRAM

08.10 Açık Lise
09.30 Açık Öğretim
12.00 GAP TV'ye Geçiş
17.20 Arkası Yarın
Sevgi Bağları
18.18 Arkası Yarın
Yalan Rüzgarı
19.00 Akşam Bülteni
19.50 Haftanın Sohbeti
19.20 Ezgi Akşamı
21.20 Avrupa şampoyon
20.50Gençlerden gençliğ
20.55 Karalama Defteri
22.00 Gece Bülteni
00.30 Sinema

GAP

11.58 Açılış ve Program
12.0[illegible] Çizgi Film
12.20 Çember
12.10 Dizi Film
13.28 Sizin için
seçtiklerimiz
14.00 Haberler ve Hava
Durumu
14.30 Sinema
15.50 Anadolu'dan
Görünüm
16.30 Gide Gide GAP
17.45 TV 2'ye Geçiş

İnterSTAR

07.00 Çizgi Film
Scouby Do
07.30 Dizi Film
Addam Ailesi
08.00 İyi Günler
Türkiye
09.30 Dizi Film
Emperatriz
10.15 Dizi Film
Santa Barbara
10.50 Sinema
12.30 Inter STAR Ha
12.30 Dizi Film
San Fransisko Sokakl
13.50 Arkası Yarın
Sevgi Işığı
14.1[illegible] Arkası Yarın
Başka Bir Düny
15.10 Dizi Film
İhanet
16.40 Çizgi Film
Taş Devri
16.00 Çizgi Film
16.25 Dizi Film
17.00 InterSTAR Habe
17.3[illegible] Dizi Film
Cesur ve Güzel
17.35 Dizi
Roc
18.00 Ayna Ayna
18.30 Dizi Film
Magnum
19.30 InterSTAR Habe
20.05 Süper Yarışma
22.00 Haberler
20.30 Salı Pazarı
21.40 Laf Lafı Açıyor.
23.50 Yasemin
24.00 Sinema
01.35 Dizi Film
Kanun ve Düzen
01.45 Sinema
02.45 Salı Pazarı
04.10 Mini Dizi
Marianne
05.50 Çizgi Film
06.35 Çizgi Film
[illegible] Tiny Toon
16.50 Çizgi Film
Ninja Kaplumbağalar

★ Nizip Gazetesi ve Dirlik Matbaası

Halkımıza Hizmet Sunmaya Hazır.

Emirlerinizi Bekliyor !

Belediye Pasajı No 14
TLF : 71205 NİZİP

MİNİBÜS ve TAKSİ İŞLETMESİ HİZMETİNİZDE !

– Günün 24 saatı açığız.
– 15 dakikada Antepe Minibüs kalkar.
– Her an hizmete hazır taksi vardır.
– Öğrenci ve gezi için araba kiralanır.

Belediye otogarı, Nizip Tel: 71689

Azerler Zor Durumda

Bastarafı sayfa 1'de

Cumhurbaşkanı Turgut Özal, Azerbaycala Ermenistan arasıdaki problemin Karabağ sorunu olmaktan çıktığını, Ermenistan'ın Azerbaycan toprağını fiilen işgal edilir duruma geldiğini söyledi. Özal «Bunun kabul edilemez olduğnu açıkça ilan ediyorum» dedi.

Özbekistan Cumhurbaşkanı İslam Kerimov da Ermenistanın Azerbaycan toprağına girmesine karşı olduğunu belirtti.

Nizip'i Seviyorum

BİR KONUGUMUZ VAR

M. Ali Yunusoğulları

Nerede Kültürlü Niziplıler

Nizip Belediyesi 3. Kültür ve Sanat Günleri çerçevesinde düzenlenen Türk Halk ve Sanat Müziği konseri geçtiğimiz Cumartesi günü yapıldı. Değerli müzisyenler sesleriyle bizleri büyülediler Ancak Sevgili Niziplıler konser izlemenin dinlemenin usulünü gereğince yerine getirmediler. Kapalı yerlerde ,özel salonlarda sigara içilmemesi ve çekirdek yenmemesi gerektiği halde bu çirkin davranışları ne yazık ki konser sırasında hemşerilerimiz yaptı. Bunun üzerine yetkililerden biri, dinleyicileri uyarmak zorunda kaldı. «Böyle devam ederse konseri keseriz» dedi.

Sanatçı arkadaşlar , şehrimizde küçük bir gezinti yaptılar. Bu gezinti sırasında gerek Kültür Müdürlüğü Yetkilileri gerekse Halkla İlişkiler Müdürlüğü yetkilileri gözükmedi. Halbuki şehrimize gelen misafirleri gezdirmek, onlara şehrimizi tanıtmak bu yetkilerin görevleridir. Sanatçılara gezintilerinde benim eşlik etmem onları bir derece mutlu etti.

Şimdi de konser anına dönelim. Halkımıza sürekli olarak kültür ve sanattan bahseden Sayın Kaymakamımız, Sayın Belediye Başkanımız, Sayın Kütüphane Müdürümüz, Sayın Kültür Müdürlüğü Yetkilileri konser anında neredeelerdi ? Neredeydi kültürden bahseden Niziplıler ?

Haftaya ise ödül töreni var. Yine benzer hatalar Yapılarak diye korkuyorum.

Lutfen bu konuda bundan sonra daha duyarlı olalım.

ERMENİ SALDIRIR

Baştarafı Sayfa 1'de

likesinden çok daha büyüktür. Ne var ki Balkan göçmenlerinin Türkiye yönetiminde ağırlıkta olması, ibrenin o yöne çevrilmesine sebep oluyor.

Yapılacak iş, saldırıya saldırıyla cevap vermek. Ermeniler, Karabağ'la Ermenistan arasında bir koridor mu açmak istiyor. Azeriler de Azerbaycan ile Nahcivan arasında bir koridor açmak üzere saldırmalıdırlar. Kuşkusuz bu saldırı için gedır. Azerbaycan'a subay göndermelidir, gönüllü reken olanakları Türkiye Cumhuriyeti sağlamalı-göndermelidir ,silahı göndermelidir... Bir yandan da dünya devletleriyle politik girişimler yapılmalıdır. Türkiye önceliği ele almadıkça, sopanın ucunu göstermedikçe Ermeni de durmaz, destekçileri de.

Azeri savunmada kalmakla hata ediyor. Ermenistan'a saldırmalıdır ki işler yön değiştirsin.

TEŞEKKÜR

İlçemizde izinsiz olarak korsan taşımacılık yapan minübüs ve taksicilerin bulunduğunu belirttik. Belediye başkanımız İ. Halil Sayın'a durumu ilettik.

İlgilendiler ve gereken duyarlılığı göstererek hakkımızın zayi olmasını önlediler

Kendilerine teşekkür etmeyi borç biliyor saygılar sunuyoruz.

11 nolu minübüsçüler ve Taksiciler kooperatifi Başkanı
Mustafa Bağcı

Nizip Belediye Spor Galip: 3-1

Pazar günü oynanan spor maçında 4 gol atıldı ve Nizipli futbolcular alkışlandı.

Nizip Belediyespor Ahmet, Barış, Tevfik, Ercan Nihat, Halil, Zeki, Mustafa, Emrah, Yusuf ve İlker onbiri ile sahaya çıktı.

İlk gol İlker'den geldi dakika 33. Akkastından Emrah'ın golü vardı. Dakika 41.

İlk yarı bu skorla bitti.

İkinci yarının başların da Nizip Belediyespor bir gol daha atarak durumu 3—0 yaptı.

Besnispor 70. dakika da Ahmet'in ayağından bir gol kazandı ve maç 3—1 Nizip Belediyespor un galibiyeti ile sona erdi.

ÖZKÖSE ELEKTRİK

Toptan Perakende
Elektrik Malzemesi
ve Avize Çeşiteri

Mustafa Özköse

telefon: 22128
PTT Caddesi No: 4 B

KONGRE İLANI

Sanayi Sitesi Yapı Kooperatifi Başkanlığından

SS Nizip Sanatkarları küçük sanayi sitesi (mevcut, Ek sanayi, Ek 100 işyeri) yapı kooperatifinin 01.01.1992—31.12.1992 yılı hesap dönemine ait olağan genel kurul toplantısı 08.May Cumartesi günü saat 09.00'da sanayi sitesi yönetim binası toplantı salonunda aşağıdaki gündem maddelerini görüşmek üzere toplanacaktır.

Çoğunluk sağlanamadığı takdirde 15 1993 Cumartesi günü yine aynı yer ve saatte yapılacaktır.

Tüm üyelerimizin toplantıya teşrif etmeleri önemle ilan olunur.

Sanayi Sitesi Yapı Kooperatifi
Kurulu Adına Başkan
İbrahim Göven

GÜNDEM

1— Açılış, yoklama, kongre divan seçimi ve saygı duruşu.

2— Yönetim ve denetim kurulu raporlarının okunması, tetkiki ve oylamaya sunulması. (Mevcut ,ek sanayi ve Ek 100 işyeri)

3— Bilanço tahmini ve tahmini 1993 yılı gelir gider hesaplarının okunması, tetkiki ve oylamaya sunulması.(Mevcut,Ek sanayi ve Ek 100 işyeri)

4— Sehven ve imkansızlık nedenlerden dolayı yapılamayan ödemeler için ceza doğduğu takdirde kooperatif bünyesinden ödenmesi hususunda görüşülmesi. (Mevcut, Ek sanayi ve Ek 100 işyeri)

5— Kura çekimi yapıldığı taktirde işyerlerinin konumuna göre (şerefiye bedeli) fark alınıp alınmaması görüşülerek karara bağlanması(Eksan

6— Yönetim kurulu üyelerine verilecek huzur hakkı ile yönetim kurulu başkan ve başkan vekaline verilecek aylık ücretlerinin tespiti hakkında karar ittihazı ve görev seyahatlerinde yönetim kurulunca verilecek yolluk miktarı ve ödemelerin tesbiti.

7— 300 işyerine bağlı ek 100 işyerini mütaahhit firma Erol Giray'a 300 işyeri sözleşme şartı yapılırılması hususunda yönetim kuruluna yetki verilmesi.

8— Kura çekiminin gündeme gelmesi nedeni ile ayrılan ödeneğe ve işin bitimine göre aidat ara senet ödemeleri tespiti için yönetim kurulu yetki verilmesi.

9— Geçen genel kurulda genel kurulun yönetim kuruluna vermiş olduğu yetkiye dayanarak ifraz için ihale yapılmış olup, yapılan bu ihale neticesinde doğacak her türlü harç (kadastro, vergi dairesi ve Belediye) ile ifraz bedelinin hesaplanması için genel kurulca belirlenmesini ve Bakanlığa kalan borç miktarı ile birlikte bu ödemelerin tesbiti.

10— Dilek ve temenniler.

11— Kapanış.

HALKI AYDINLATMAK ONU YÖNETMEKTEN ÇOK DAHA ZORDUR

NİZİP

GÜNLÜK SİYASİ BAĞIMSIZ GAZETE

TEL: 71205 Kuruluş : Mart 1968 YIL : 24 Sayı 3664

7 NİSAN 1993 Çarşamba Fiatı 1500 TL

Esnaf Kefalet Kooperatifi Yıllık Kongresini Yaptı

25 Hizmet Yılını Dolduran Memurlara Plaket Verildi

Nizip Esnaf Kefalet Kooperatifinin yıllık olağan kongresi yapıldı ve 1992 hesapları ibra edildi. Divan başkanlığına Reşat Güzelbey, yardımcılığa Mahmut Birecikli seçildi.

Saat 10'da başlayan kongreye Belediye Başkanı Halil Sayın ve Bağ-Kur il başkanı Feyzullah Bayındırlı ile üyeler katıldı.

Kooperatifin adının Esnaf Kredi Kefalet Kooperatifi olarak değiştirilmesi kabul edildi.

Üye sayısı 771 olan kooperatifin çalışma raporu okunduktan sonra kabul edildi.

Verilen bilgiye göre 1992 yılı içinde ortaklara 1 milyar 667 milyon lira kredi verildi. Bu krediler için iki türlü faiz uygulandı. Kısa vadeli kredilerde yıllık %51 oranın

Devamı Sayfa 4'de

Öğrenci Sınavları Başlıyor

Anadolu Öğretmen Liselerine giriş sınavı Cuma günü yapılacak. 58 bini aşkın adayın katılacağı sınavla Anadolu Öğretmen Liselerine 4862 öğrenci alınacak.

Milli Eğitim Bakenliğınca merkezi sistemle yapılacak diğer sınavların tarihleri ise şöyle:

Devlet Parasız Yatılı ve Bursluluk ilkokul sonu 19 Nisan; ara sınıflar 24 Nisan; ortaokul sonu 25 Nisan; Fen liseleri 1 Mayıs; Kurumlara bağlı

Devamı Sayfa 2'de

Meme Kanserinde Kalıtım Etmeni

Anne, teyze, kızkardeş gibi yakın akrabalarında meme kanserine rastlanan bir kadının ,kalıtım nedeniyle bu kanser türüne yakalanma riskinin 3 kat daha fazla olduğu bildirildi.

Ege Üniversitesinden Prof. Radih Yılmaz, yaptığı araştırmalar sonucunda meme kanserinin oluşmasında kalıtımın risk oranının artmasına yol açtığının belirlendiği

Devamı sayfa 3'te

Çocuk Tiyatrosına Buyurun

Bugün Belediye sinema salonunda çocuk tiyatrosu var ve ücretsiz. Çocuklarınızı alıp gidebilirsiniz.

Gaziantep Büyükşehir Belediyesi Kültür Müdürlüğü tiyatro oyuncuları sahnelecek. Oyunun adı «Gönüllü Çevreciler» çocukların zevkle izliyeceği sanılıyor.

Liseler arası Kültür Yarışması Kızlar Finali

Nizip Belediyesince düzelenen liseler arası kültür yarışmasında Sağlık Meslek be Kız Meslek liseleri finale kaldı.

Saat 16.30'da Belediye sinemasında başlayan kültür yarışmasında önce Sağlık Meslek Lisesi ile imam Hatip karşılaştı 10 sorudan oluşan yarışma sonunda Sağlık Meslek Lisesi 80, imam Hatip Lisesi 50 puan topladı. Böylece Sağlık Meşlek lisesi finalde yarışma ya hak kazandı.

İkinci yarışma Endüstri Meslek ve kız mes

Devamı Sayfa 2'de

Afganistan Yine Huzursuz

Afkanistan'da mücahit grupların Mart ayında imzaladıkları anlaşma uyarınca başbakanlık görevini üstlenen Hizbi Islaminin başkanı Gulbettin Hikmetyar'ın kur dığı hükümet taraflar arasında sorun yarattı.

Gulbettin Hikmetyar Cumhurbaşkanı Rabba -

Devamı Sayfa 4'de

BİZ KADINLAR

FÜSUN

HAKLAR

Geçen gün okuyucularımızdan bir bey «Hep kadın haklarından sözediyorsunuz. Erkeklerin haklarına da bir değinseniz, kadınların ellerinden neler çektiğimizi bir anlatsanız» dedi.

Aslında kadın—erkek diye bir ayrımı biz hiç düşünmüyoruz. Ne çocukluğumuzda ne de daha sonra böyle bir farkı kendimiz yaşamadık. Ama yaşayanları gördük. Kız çocuğuna ele gidecek gözüyle bakanları, evlendikten sonra onları dışlayanları...

Kuşkusuz her insanın hem iyi hem de kötü özellikleri olabilir. Yalnız bazı kusurlar eğitimle düzeltilebilir. Eğitimde çocuklara fırsat eşitliğini anne ve baba birlikte tanıyacaktır. Nasıl erkek çocuklarını geleceğe hazırlarken annelere önemli görevler düşüyorsa, kız çocuklarında da bu görev babalarındır. Daha doğru bir anlatımla çocukların cinsiyetlerini ön plana alıp şekillendirmeye çalışmak yerine onların iyi insan olmalarına gayret göstermelidir. Aile içindeki demokratik davranış görev paylaşımı çocukların eğitiminde önemlidir.

Saygı ve sevgiye dayalı aile düzeninde çocuklara verilecek değer, onların gelecek yaşamla

Devamı sayfa 3'te

NİZİP GAZETESİ

Sahibi
H. Hüseyin İnce

Yazı İşleri Müdürü
A. Füsun İnce

Basıldığı Yer :
DİRLİK MATBAASI
Belediye Sitesi No. 14
Telefon: 71205
N İ Z İ P

ABONE ÜCRETİ
YILLIK
350.000 TL.
(KDV Dahil)

İLAN TARİFESİ
Resmi ilanlar tek sütun santimi 11.000 TL.
keme ilanları tek sütun santimi 3.000 TL.
Parti, Dernek, Şirket, Kooperatif Kongre ve
zük ilanları, Teşekkür, Başsağlığı ilanı en
fiatlarla yayınlanır. Reklamlar pazarlığa

İKİZCE'DEN BİRDAMLA

AHMET ŞAHİN

BAHAR

Yeşile bezendi Nisanda dağlar
Nergise çiğdeme gitme zamanı
Uyandı uykudan boranlı bağlar
Şeyda bülbüllerin ötme zamanı

Kar beyazı kümo küme bulutlar
Şimşek ile gerdan takar ufuklar
Bazan selo gider bakraç yayıklar
Sürüyü sağıma gitme zamanı

Yardan başka söz mü gelir dilline
Gönül ister her gün çıka yoluna
Demet demet, gülü alır eline
Aşkın yüreklerde tütme zamanı

Batı yeli eser bereket olur
Arı koşar her çiçekten bal alır
Mor koyunun sütü taşar bolalır
Yoğurdu bıçakla kesme zamanı

Mahmurdur gelinde sürmeli gözler
Cağıl cağıl akar dereler özler
Durur mu hiç evde gelinlik kızlar
Yaziya yabana çıkma zamanı

Kuşlarda cıvıltı horozda hoyrat
Uçuşur kelebek rengarenk kanat
Yeniden canlandı her tür mahlukat
Kına kekliklerin ötme zamanı

Derken yine Şahin yüreğin coştu
Bir garip sevda ki gönlüne düştü
Toprak ana müşfik kucağın açtı
Toprağın tavını tutma zamanı

Liselerarası Kültür

Baştarafı sayfa 1'de

lek liseleri arasında yapıldı. 50 şer puan alarak yarışmayı berabere bitirdiler.

Anca Kız Meslek Lisesi—Nizip Lisesi eşleşmesine Nizip Lisesi katılmadığı için Kız Meslek lisesi avarjle finale kaldı.

Perşembe günü Belediye sinemasında saat 16.30 da Sağlık Meslek Lisesi ile Kız Meslek Lisesi birincilik için yarışacak. Endüstri Melek Lisesi ile finali bahis Lisesi ise üçüncülük için karşı laşacaklar.

Öğrenci Sınavları

● Baştarafı Sayfa 1'de

okullar 2 Mayıs; Anadolu liseleri 22 Mayıs; meslek liseleri 28 Mayıs.

Öte yandan sınavla öğrenci alan özel okullara giriş sınavı 16 Mayıs'ta Ankara, İstanbul İzmir Mersin Zonguldak Tarsus ve Karadeniz Ereğlisinde yapılacak.

Öğrenci seçme ... ise 18 Nisanda ... leştirelecek. Sınava ... iyon 185 bini aşkı ... yın katılması bekl...

TV'DE BUGÜN

1 PROGRAM

06.58 Açılış
07.00 Gün Başlıyor
08.00 Haberler
8.10 Gün Başlıyor
10.00 Haberler

10.30 Çizgi Film
10.20 Arkası Yarın
Ölümün Eşiğinde
11.05 Kadın Saati

11.25 Arkası Yarın
Telefondaki Ses
12.35 Dizi Film
13.00 Haberler
13.15 Arkası Yarın
Intruze in Miami

13.40 Sinema
15.00 Haberler
15.10 Arkası Yarın
Kirli Yüz

16.00 Çocuk Kuşağı
17.20 Bu Toprağın Sesi
18.00 Haberler
18.10 İletişim ve biz

18.35 Tıp Dosyası
19.00 Gönül sohbetleri

20.00 Haberler ve Hava Durumu
20.40 Spor

20.55 Dizi Film
Yorgun Savaşçı
20.45 Bir Kadın
Bir Erkek

21.20 Açık Oturum
00.40 Haberler
00.50 Dizi Film

2 PROGRAM

08.10 Açık Lise
09.30 Açık Öğretim
12.00 GAP TV'ye Geçiş
17.20 Arkası Yarın
Sevgi Bağları

18.18 Arkası Yarın
Yalan Rüzgarı
19.00 Akşam Bülteni
19.20 Ahmet Tan'la 20
19.50 Tele Müzik
20.40 Sinema
22.00 Gece Bülteni
22.25 Dizi Film

GAP

11.58 Açılış ve Program
12.0ğ Çizgi Film

12.10 Dizi Film
14.16 İçimizden Biri
14.00 Haberler ve Hava Durumu
16.30 Gide Gide GAP
17.45 TV 2'ye Geçiş

İnterSTAR

07.00 Çizgi Film
Scouby Do
07.30 Dizi Film
Addam Ailesi
08.00 İyi Günler
Türkiye

09.30 Dizi Film
Emperatriz
10.15 Dizi Film
Santa Barbara
10.50 Sinema
12.30 Inter STAR Haber
12.30 Dizi Film

San Fransisko Sokak...
13.50 Arkası Yarın
Sevgi Işığı
14.1g Arkası Yarın
Başka Bir Dün...
15.10 Dizi Film
İhanet

16.40 Çizgi Film
Ninja Kaplumbağala...
16.00 Çizgi Film
16.25 Dizi Film
17.00 InterSTAR Hab...
17.3... Dizi Film
Cesur ve Güzel
17.35 Dizi
Charles İş Başında
18.00 Ayna Ayna
18.30 Dizi Film
Stringray
19.30 InterSTAR Hab...
20.05 Süper Yarışma
0..20 Yüksek ökçeler
20.40 Avrupa'da Futbol
23.00 Haberler
23.35 Avrupadan Futbol
24.00 Dizi Film
Hırsızlar
01.00 Yasemin
00.00 Haberler

22.00 Haberler
20.30 Salı Pazarı
21.40 Laf Lafı Açıyor.
23.50 Yasemin
24.00 Sinema
01.35 Dizi Film
02.10 Sinema
03.20 Orhan Boran'la
Dakikalar
05.55 Şov Dünyası
05.50 Çizgi Film
Marianne
06.35 Çizgi Film
06.50 Çizgi Film
... Tiny Tonn...

★ Nizip Gazetesi ve Dirlik Matbaası Halkımıza Hizmet Sunmaya Hazır.

Emirlerinizi Bekliyor !

Belediye Pasajı No 14

TLF : 71205 NİZİP

Meme Kanserinde

Bastarafı Sayfa 1'de

kaydetti. Prof. Yılmaz meme kanserine yol açan genin anneden kıza geçtiğini kaydederek şunları söyledi: «Meme kanseri 40 yaşından sonra ortaya çıkmaktadır, bu hastalık kadınların risk oranını artırdığını ortaya çıkarmıştır. Örneğin anne, anneanne, teyze kızkardeş gibi akrabalarında meme kanseri olan bir kadının meme kanserine yakalanma riski 3 kat daha artar. Ayrıca erken yaşta adet gören ve geç menapoza giren kadınlar da meme kanseri riski yine yüksektir. Hamilelik esnasında östrojen hormonu seviyesi en az düzeye indiğinden, hamile kalmamış ve hiç doğum yapmamış kadınlar da bu kanser türüne rastlanma riski yine yüksektir.»

Erken teşhise yardımcı olması açısından ,kadınların belirli zamanlarmemelerini elleriyle muayene etmeleri gerektiğini anlatan Prof. Yılmaz, sözlerini şöyle sürdürdü:

«Ancak bu muayene gelişi güzel zamanlarda yapılırsa, memedeki bazı normal yapısal değişiklikler ,kanser şüphesi uyandırır. Özellikle adet dönemindeki ilk 7 gün içerisinde memede ,bu dönemin özelliği ile bağlantılı olarak bazı sertlikler ortaya çıkar. Ancak bunlar normaldir. En sağlıklı muayene adet döneminin bitiminden sonraki 6. ya da 7. gün yapılan muayenedir.

TOROS

TOROS GÜBRE

Zirai İlaç Zirai Alet

ve Hibrit Tohum

Merkez: Saraç Yokuşu no:38

Şube: Buğday Pazarı no:5 NİZİP

TEL: 748 48

FAX: 710 01

BİR KONUGUMUZ VAR

Sariye Selma OĞUZ

Özel Radyolara Bu Tepki Neden?

Uzun yılar önle değil, bundan bir kaç yıl öncesine kadar televizyonlarımız tek bir kanaldı. Devletin denetiminde bir kanal kısa bir süre sonra devlet denetimindeki televizyon ikinci kanalını yayına soktu. Bir müddet sonrada özel televizyonlar boy göstermeye başladı. Kanal sayısı oldukça kabardı. Kimseden ses yok. Kanalların yayına başlaması anayasaya uygundur veya değildir, yayınları korsandır, önem senmedi. Yetkililerden tepki yok.

Peki... Özel radyolar için bu tepki neden ? Eğer demokratik bir ülkede yaşıyorsak, her birey in fikrini açıkça söyleyebilme özgürlüğü varsa özel radyolarla aynı şartlarda yayın yapan özel televizyon kanalları mevcutsa ve kapatılması düşünülmüyorsa, özel radyolar neden kapatılmalı ? Mesele telsiz kanunu ise hemen değiştirme yoluna gidilebilir.

Nizip'teki radyolar yayın hayatına yeni başladı. Biz bunu ilçemiz için gelişme olarak görüp, sevinirken, kapatılarak haberine üzüldük.

İlçemizdeki radyolar çok yeni, tecrübesiz, zaman zaman aksayan yayınlar yapmasına rağmen alıştık. Bizler inanıyoruz ki radyo yayınları devam ettikçe programlar düzelecek. Yayın akışında yalnızca müzik ve verilmeyecek. Çocuklar için ,gençler için kültür ağırlıklı çeşitli programlar yaparak da dinleyicilere ulaşacaktır.

Özel radyoları kapatmak isteyen yetkililer biraz esnek davranarak bazı kurallar çerçevesinde bu yayınları denetlemeyi kapatmaya tercih ederlerse daha iyi olmaz mı ?

Nizip'imizdeki radyolar susmasın istiyoruz.

HAKLAR

Bastarafı sayfa 1'de

rını belirleyecektir. Gereğinde kendisinden özür dilemesini bilen ana—baba karşısında çocuk daha az yanlış yapmayı öğrenirken, gelecekte kendinden nelerin beklendiğini de kavrayacaktır.

Şimdiye dek anasını kızı—babasının oğlu diye görülen çocuklarımız demeyi öğrendiğimiz zaman sorun çözülecektir kanımızca.

Eğer kadınların davranışlarından şikayetiniz varsa kızınızı erkeklerin davranışlarından şikayetiniz varsa oğlunuzu dahadikkatli yetiştirmeniz gerekir

Nizip'te kadın toplantılarını başlatmayı düşünürken, kadınların daha az yanlış yapmasını hedeflediğimizi de belirtelim.

Kadın hakları—erkek hakları diye ayırmıyoruz. Önemli olan yanlışları belirleyip doğruları bulmaya çalışmaktır. Zaman içinde toplantılarımıza katılan kadınların daha az yanlışı olduğu da görülecektir.

Nizip Belediye Spor Ne Yapar?

Nizip Belediye spor şampiyon olmak üzere yola çıktı. Önemli transfer hareketleri yapıldı. Ancak son sıralardan kurtulamadı. Hatta küme düşme olasılığı gözüktü ...

Nizip Belediye sporun bu yıl ligi nasıl bitireceğini sorduk eski menejer İsmetKaya'ya. Bize şu değerlendirmeyi yaptı :

Gençlerbirliği ligden çekildiği için küme düşer. İslahiyespor ve sahil spor da düşecek. Besni spor ile kadirli sporları birinin düşmesi de gerekiyor.

Nizip Belediyespr küme düşmez. Çünkü maçları kendi sahasında oynuyor. 7 maçı kaldı. Bunun dördünü alsa, ki saha avantajı var ve alabilir. puanı 40'a çıkar. Ama yine liğin solarından kurtulamaz.

3. kümedeki takımlar birbirine denktir. Saha avantajı etkili oluyor. Nizip Beldivesporun kusuru kondisyon eksikliği. Son 20 dakikada yoruluyor ve kondisyondan düşüyor.

Adalet Bakanlığından

Münhal Noterlik

1992 yılı gayrisafi geliri 486.808.552—lira olan ikinci sınıf Nizip Noterliği münhaldir.

1512 sayılı Noterlik Kanununun 22 ve müteakip maddleri gereğince Birinci sınıf ve İkinci sınıf Noterlerden bu Noterliğe atanmaya istekli olanların ilan tarihinden itibaren bir ay içinde Bakanlığımıza veya bulundukları yer Cumhuriyet Başsavcılıklarına başvurmaları gerekmektedir.

Posta ile doğrudan doğruya Bakanlığa gönderilmiş olan dilekçeler başvuru süresi içinde Bakanlığa gelmediği takdirde atama işleminde nazara alınmaz.

İlan olunur.

Cumhuriyet Savcısı 22573
Abdülkadir AVCI

ÖZKÖSE ELEKTRİK

Toptan Perakende
Elektrik Malzemesi
ve Avize Çeşiteri

Mustafa Özköse

telefon: 22128
PTT Caddesi No: 4 B

Esnaf Kefalet Kooperatifi Yıllık

Baştarafı sayfa 1'de

da faiz uygulandı. İşletme kredileri için ise uygulanan faiz oranı %61-65 oldu.

Konuşmalardan sonra plaket verme törenine geçildi. Kooperatife 25 yıl hizmet veren memurlara plaket verildi.

Esnaf Kefalet Kooperatifi eski başkanı Bilal Özpolat'a plaketini Bağ-Kur il müdürü verdi. Halk Bankası Müdürü ise kooperatif eski memurlarından M. Yaşar Dikici'ye verdi. Kooperatif eski Müdürü Atila Kaya'nın plaketini ise kooperatif Başkanı Reşat Güzelbey takdim etti.

Afganistan Yine Huzursu

Baştarafı sayfa 1'de

ni'den yeni hükümeti oluşturmaylamasını istedi; aksi halde ülkenin yeniden kan gölüne döneceği uyarısında bulundu. ...

Bakanlar Kurulu listesini geçen hafta ... günü belirten Cumhurbaşkanı ... ni'yi hükümeti ... mayı ve açıklama ... ciktirmekle suçla

MİNİBÜS ve TAKSİ İŞLETME

HİZMETİNİZDE

— Günün 24 saati açığız.
— 15 dakikada Antepe Minibüs kalkar.
— Her an hizmetehazır taksi vardır.
— Öğrenci ve gezi için araba kiralanır.

Belediye otogarı, Nizip tel: 7168

Gerekli Telefonlar

Devlet Hastanesi	73400
Sağlık Ocağı 1 nolu	71153
Sağlık Ocağı 2 nolu	71633
Verem Savaş Dispanseri	71091
Yangın	069 ve 73900-43
Savcı	71066-71068
Polis Acil Servisi	155
Polis	71702
Trafik	73474
PTT Arıza	021
PTT Santral	72000
Şehirler ve Uluslararası Kayıt	951
Elektrik Arıza	72627
Su Arıza	73900-27-43
Belediye	73900
Belediye Özel Kalem	71926
Devlet Demir Yolları	71172
Otogar	71688
Turistik Otel	71684
Gençlik ve Spor Md.	71780
Ziraat Odası	71280

HALKI AYDINLATMAK ONU YÖNETMEKTEN ÇOK DAHA ZORDUR

NİZİP

GÜNLÜK SİYASİ BAĞIMSIZ GAZETE

TEL: 71205 Kuruluş : Mart 1968 YIL : 24 Sayı 3665

8 NİSAN 1993 Perşembe Fiatı 1500 TL

BM Güvenlik Konseyi Ermenileri Korudu

Ermenilere uluslararası yardım gönderilmesinin engellenmemesi istendi

Türkiye ve Azerbaycan'ın çağrısı üzerine Ermenilerin Azerbaycan topraklarına karşı giriştiği saldırıları görüşen Güvenlik Konseyi, bir başkanlık açıklaması yayınladı.

Açıklamada Azerbaycanla Ermenistan'ın birbirine karşı düşmanca tutum içinde olmalarının ve özellikle Kelbecer bölgesinin yerel Ermeni kuvvetlerince işgal edilmesinin endişe ile karşılandığı bildirilerek her iki ülkenin bölgede barış ve güvenliği tehdit eden da

Devamı sayfa 3'te

Hanım Öğretmenler Öğretmen Evine

Öğrenildiğine göre Öğretmen Evi ve Lokali her ayın son Cumartesi günü öğleden sonra hanım öğretmenlere ayrıldı.

Bildirildiğine göre bundan almaç hanım öğretmenlerin aydla bir gün de olsa biraraya gelmele ri ,tanışıp görüşmeleri, a

Devamı Sayfa 4'de

Kaçak Eşya Yakalandı

CAHİT ŞAHİN

Edinilen bilgiye göre 4.4.1993 günü E—24 kara yolunda Jandarmaca yapılan denetimler sırasında Ahmet Aydoğan yönetimindeki 63—KE 152

Devamı sayfa 4'de

Diyoruz ki:

H. Hüseyin İNCE

Demirel'e Güven Olmaz

Azerbaycan ve Ermeni saldırısı uzun süredir gündemde. Sayın Süleyman Demirel de zaman zaman öylesine gürlüyor ki, bizim de bir Türk ve müslüman olduğumuz rahat, rahat gerekeni yapıyordur diye düşünüyorduk. Oysa Demirel'i yıllardan beri tanıyorduk, bir sözü bir sözünü tutmayan ,dış devletlerden fazlasıyla ürkek bir kişiliği vardı. Ama dünya koşulları çok değiştiği için kendisinin de değiştiğini sanmıştık. Ama yanılmışız Şu geçiş döneminde Demirel gibi bir kimsenin Başbakanlık koltuğunda oturması Türkiye için ve Türk ulusu için büyük bir talihsizlik olsa gerek. Çünkü onun korkaklığı yüzünden çok şey yitireceğe benzeriz.

Azerbaycan bağımsız oldu Elçibey gibi iyi bir eğit, Cumhurbaşkanı seçildi. Ermeni ise saldırıyor ya da saldıracak. İran da yandaşlarını iktidara getirmek için çabalıyor. Öyleyse öncelikle yapılacak iş ne ? Azerbaycan'da sağlıklı ve yeni bir ordu kurmak ve de eğitmek Ama öğreniyoruz ki bu konuda hükümet kulağının üzerine yatmış: lafebeliği ile işleri geçiştirmiş. Bunu Elçibey'in yanılmalarından öğreniyoruz yenilerde.

Bakınız Elçibey ne diyor: .....

«Azerbaycan'a gönderilmesi planlanan 386 su

Devamı Sayfa 4'de

Gaziantep'e Yeni Bir Hanım Derneği

İçişleri Bakanlığı Memurları Eşleri Derneği Gaziantep şubesinin hizmet binası törenle hizmete açıldı.

Derneğin kuruluş amacı konusunda bilgi veren Genel Başkan Nuran Öztürk, «Biz bu derneği kurarken kadına toplumda bir statü kazandırmak, kadını yükseltmek ve ailenin refah düzeyini yük

Devamı Sayfa 2'de

Yemek, Tatlı Ve Pasta Yarışması Düzenlendi

Gaziantep Turizm Müdürlüğü tarafından yöresel yemek, tatlı ve pasta yarışması düzenlendi.

Edinilen bilgiye göre Gaziantep, Şanlıurfa, Adıyaman, Mardin, Diyarbakır, Siirt, Şırnak, Batman Adana ve Kahramanmaraşlı ev kadınları yarışmaya yöresel yemek tatlı ve pasta çeşitleriyle katılabilecekler.

Yarışmaya son katılma tarihinin 12 Nisan ol

Devamı sayfa 4'de

Dünya Sağlık Günü Kutlandı

Dün ,Dünya Sağlık günü idi Her yerde olduğu gibi Nizip'te de sağlıkla ilgili çabalar oldu.

Bu çerçevede, Sağlık Meslek Lisesi son sınıf öğrencileri ilk ve ortaokullara dağılarak öğrencileri kanser konusunda aydınlatmaya çalıştılar.

Bildirildiğine göre Sağlık Meslek Lisesi'nden 30 öğrenci 22 ilk ve ortaokulda sınıflara girerek kanser konusunda bilgi verdiler. Zaten 1—7 Nisan arası Dünya Kanser Haftası olarak belirlenmişti.

Otlak Kavgası ve Yaralama

Geçen Cumartesi günü Özyurt köyü Kesme Pertani mevkiinde hayvan otlatma yüzünden Sabri Yıldız ile Mehmet Bildiren arasında kavga çıktı.

Bu sırada Sabri Yıldız bağ bıçağı ile Mehmet Bildiren'i yaraladı.

Olayın duyulması üze

Devamı sayfa 4'de

NİZİP GAZETESİ

Sahibi :
H. Hüseyin İnce

Yazı İşleri Müdürü
A. Füsun İnce

Basıldığı Yer :
DİRLİK MATBAASI

Belediye Sitesi No. 14
Telefon: 71205
N İ Z İ P

ABONE ÜCRETİ
YILLIK
350.000 TL.
(KDV Dahil)

İLAN TARİFESİ
Resmi ilanlar tek sütun santimi 11.000 TL.
keme ilanları tek sütün santimi 3.000 TL.
Parti, Dernek, Şirket, Kooperatif Kongre ve
zük ilanları, Teşekkür, Başsağlığı ilanı en
fiatlarla yayınlanır. Reklamlar pazarlığa

BİR KONUGUMUZ VAR

Safiye Selma OĞUZ

İlkbaharı Kucakladım

Sabah pırıl pırıl parlayan güneşle uyandım. Öyle güzel ve sıcaktı ki içim kıpır kıpır oldu. İçimden kendimi güneşe ve kırlara bırakmak geldi. Güzel havaya dayanamadım arkadaşlarım — la uzun bir yürüyüşe çıktık.

Gezerken ağaçların pembe beyaz çiçeklerle donanışını, yaprakların kuru ağaç dallarından yeniden doğuşunu, tarlaların yeşil elbiseler giydiğini gördüm. Bahar gelmişti demek !

Kırları öyle özlem dolu gözlerle seyrediyordum ki meleşerek yanımıza yaklaşan koyunlarla kuzularını, keçilerle oğlaklarını son anda farkettim. Öyle güzellerdi ki onlara dokunmak, okşamak istedim. Minik kuzucuklar taze gevrek sesleriyle meleyerek hemen annelerinin arkalarına sakla nıyorlardı.

Kuzular bembeyaz kıvır kıvır postları, kara gözleri, minicik bedenleriyle baharın müjdecisi gibiydiler. Oğlaklarsa çok başka güzeller. Simsiyah parlak tüyleri, minik de olsa kemirmeye müsait ağızları ve çabuk hareketleriyle bizi kucakla diyorlardı.

Koyunların, keçilerin yavrularıyla tarlalarda o güzelim yeni otların üzerinde hiç bir şeyi umursamadan özgürce gezmelerine gıpta ettim. Çünkü benim içimden de çocuklar gibi yeşil otların üzerinde yuvarlanmak geliyordu. Ama mümkün değildi.

Parklar şakıyan çocuklarla dolup taşmıştı. Ne de güzel görünüyorlardı. Çocuğunu getiren anne, babalar, torunlarını getiren nineler, dedeler. Ne güzel bir görüntü. Çocuklar bir oyuncaktan diğerine koşturuyordu. Yetişkinler ise bankalarda otura rak güzel havadan, kırların kokusundan olabildiğince faydalanmayı istiyorlardı. İnsanlar farkında olmadan uzun ve soğuk geçen bir kışın acısını birkaç saatte çıkarmaya çalışıyorlardı. Büyük küçük herkes baharın gelişini kutluyordu: Parklarda, kırlarda.

Ben de erik ve kayısı ağaçlarının beyazlı pembeli çiçek açışını, tarlaların gözalabildiğine uzanan yeşilliğini, kucaklamaya çalışıp kucaklayamadığım kuzu ve oğlakları, parktaki menekşeleri ve büyük coşkuyla oynayan çocukları gözlerimle kucakladım, sardım sarmaladım.

Uzun ve soğuk bir kıştan sonra ilkbaharı yaşamak ne güzel.

Antep'e Yeni Bir Hanım

Baştarafı Sayfa 1'de

solterek toplumun kalkınmasına yardımcı olmak amacıyla hareket ettik. İdareci eşleri olarak tüm köylerel kadar sosyal hizmet götürmek istiyoruz. Aileyi ve ailenin refah düzeyini program olarak aldık. Her kadının evinde üretken hale geçmesi ve ürettikleri sayesinde eline geçecek para lenin refahına katkı bulunmasına yardımcı maya çalışacağız.

Gaziantep şubesi, örneğin 5. şubesi olu

TV'DE BUGÜN

1 PROGRAM

06.58 Açılış
07.00 Gün Başlıyor

08.00 Haberler
8.10 Gün Başlıyor
10.00 Haberler
10.30 Çizgi Film
10.20 Arkası Yarın Ölümün Eşiğinde
11.35 Müzikli Dakikalar

11.25 Arkası Yarın Telefondaki Ses
12.35 Dizi Film Dünya Bu İşte
13.00 Haberler

13.15 Arkası Yarın Intruge in Miami
13.35 Bir Solist

14.16 Dizi Film
Mavi Ay
15.00 Haberler

15.10 Arkası Yarın Kirli Yüz
16.00 Çocuk Kuşağı

17.20 Bu Toprağın Sesi
18.00 Haberler

18.10 Kamuoyu
18.40 Fasıl

19.20 İnanç Dünyası
20.00 Haberler ve Hava Durumu
20.40 Spor
21.00 4X21 Doludizgin
22.15 Stüdyo A

23.00 Dizi Film Amerika
24.00 Haberler
00.25 Haftanın İstekleri

2 PROGRAM

08.10 Açık Lise
09.30 Açık Öğretim
12.00 GAP TV'ye Geçiş
17.20 Arkası Yarın Sevgi Bağları
18.18 Arkası Yarın Yalan Rüzgarı
19.00 Akşam Bülteni
19.20 Ahmet Tan'la 20
19.50 Tele Müzik
20.40 Sinema
22.00 Gece Bülteni
22.25 Dizi Film

GAP

11.58 Açılış ve Program
12.00 Çizgi Film
12.20 Çocuk
13.35 Herşeye Rağmen
13.10Ah ana hanım ana
12.58 Yörelerimiz Türkülerimiz
14.00 Haberler ve Hava Durumu
15.15 Sizin İçin seçtiklerimiz
14.16 Tüketici Köşesi
15.00 İlimizde
16.30 Gide Gide GAP
17.45 TV 2'ye Geçiş

İnterSTAR

07.00 Çizgi Film Scooby Do
07.30 Dizi Film Addam Ailesi
08.00 İyi Günler Türkiye
09.30 Dizi Film Emperatriz
10.15 Dizi Film Santa Barbara
10.50 Sinema
12.30 İnter STAR Haber
12.30 Dizi Film

San Fransisko Sokak
13.50 Arkası Yarın Sevgi Işığı

14.1g Arkası Yarın
Başka Bir Dün
15.10 Dizi Film İhanet
16.40 Çizgi Film Taş Devri
16.00 Çizgi Film
16.25 Dizi Film
17.00 InterSTAR Ha

17.35 Dizi Film Cesur ve Güzel
17.35 Dizi Patron Kim
18.00 Ayna Ayna
18.30 Dizi Film Miami Vice
19.30 InterSTAR Ha

20.05 Süper Yarışma
20.35 Yeniden Ölüncel Kadar Televizyonu
21.30 Sinema

22.00 Dizi Film Cinayet Dosyası
23.00 Haberler
23.45 Haftanın Sıfırları

00.10 Yasemin
00.40 InterSTAR Ha

01.45 Sinema
02.20 Dizi Film A Takımı
03.30 Yüksek Ökçeler
04.10 Mini Dizi Simon ve Simon

05.50 Çizgi Film Marianne
06.35 Çizgi Film
06.50 Çizgi Film Tiny Tonn
07.15 Çizgi Film

★ Nizip Gazetesi ve Dirlik Matbaası

Halkımıza Hizmet Sunmaya Hazır.

Emirlerinizi Bekliyor!

Belediye Pasajı No 14
TLF : 71205 NİZİP

BM Güvenlik konseyi Ermenileri korudu

Baştarafı Sayfa 1'de

...ışta bulunmaktan ...kınmaları istendi.

Açıklamada AGIK: Ba... süreci çerçevesinde a... teşkes sağlanması, böl... geye gözlemciler yerleşti... rilmesi ile ilgili bir tak... vim belirlenmesi ve Min... sk konferansının en kısa zamanda toplanması üzerinde duruldu.

Asıl önemlisi, çatışma bölgesindeki halka uluslararası yardım gönderilmesinin engellenmemesi isteniyor.

Güvenlik Konseyi toplantısında Türkiye'nin Azerbaycan'a yönelik Ermeni saldırısının kınanmasını öngören karar tasarısı ise ele alınmadı.

Türkiye daimi temsilcisi Mustafa Akşin Başkanlık açıklamasının Türkiye'nin beklentilerinin gerisinde olduğunu söyledi.

Yorum yok. Biz daha fazlasını beklemiyorduk Ermeniyi gavurlar koruyacaktı ve korudu.

TOROS

TOROS GÜBRE

Zirai İlaç Zirai Alet

ve Hibrit Tohum

Merkez: Saraç Yokuşu no:38
Şube: Buğday Pazarı no:5 NİZİP
TEL: 748 46
FAX: 710 01

Kahveci Emmi

Adnan ÖZER

Söylentilerden Seçmeler

Gaziantep Milletvekili Bahattin Alagöz, bir yakınına sen yanlışla iyi olmaya bak, seni mer kezden belediye başkan adayı olarak atattıracağım demiş. ....

Yine söylentilere bakılırsa belediye başkanı İ. Halil Sayın'la Bahattin Alagöz'ün her nedense arası açıkmış diyorlar. .....

★

Yine kulağımıza gelen dedikodulara göre Gaziantep Milletvekili Ş. Mehmet Özkaya ile sanayici Cevdet Alkan uzun süredir konuşmuyorlarmış. Geçenlerde Ş. Mehmet Özkaya, Cevdet Alkan'ın yanına gitmiş, epeyce konuşmalardan sonra Cevdet Alkan Ş. Mehmet Özkaya'ya eğer oğlum aday olursa karşısına çıkarım demiş diyorlar.

★

Siyasi partilerde aday isimleri bugünlerde çoğaldı. ANAP'ta Yusuf Uygur'un yanısıra yeni arayışlar sürüyor. DYP'de Coşkun Özkaya, Necdet Ceyhun Deniz, Bağdatlı Ali, M. Tahir Öğüt, İsmet Damaoğlu gibi isimler geçiyorsa da kulağımıza gelen söylentilere göre ya milletvekilinin oğlu Coşkun Özkaya, ya damadı Necdet Ceyhun Deniz aday olur denilmektedir. SHP'de ise şimdiki Başkan İ. Halil Sayın, Mehmet Ekmekçi, Çağatay Ozaslan'ın yanısıra Bahattin Alagöz'ün bu iş için sürpriz bir ismi de gündeme getireceği söylentiler arasında. Öteyandan Belediye Başkanlığı için yoğun olarak ismi geçenlerden Belediye Başkan Yardımcısı Demo Ahmet'in tavrı henüz bilinmiyorsa da her an için sürpriz olabilir denilmektedir. CHP'de henüz bu hususta bir isim zikredilmemekle birlikte Abdullah Altınbaş'ın veya her kesimden oy alabilecek sürpriz bir adayın varlığından bahsediliyor. ....

★

Gönül ister ki hep ak şeyler yazılsın, ama önümüze hep kara tablolar çıkıyor. Siyasiler günü yakalama peşinde, işçi memur perişan. İşte Ülfet in durumu, işte günden güne kötüye giden ekonomik durum, belediye velhasılı düzgün giden hiç bir şey yok. .....

Nizip'i Seviyorum

Demirel'e Güven Olmaz

● Baştarafı Sayfa 1'de

bayın hareket tarzının hükümetten bir türlü çıkmayışı üzücüdür.

...../////...

Biz düşünüyorduk ki, Azerbaycan'a gizli olarak gönüllü asker ve silah sokulmuştur. Oysa Azerileri eğitecek subay bile gönderilmemiş. Bundan ayıp bir şey olamaz bu denli korkaklık ve umursamazlık da hiç bir şekilde bağışlanamaz Sen ikide bir gürle ve halkı uyut; en kolay ve zahmetsiz işi bile yapma. Sonra da halkı ve dünyayı kandırmak isteyi gibi hareket. Ayıp şey!

Erdal İnönü'ye söyliyecek bir sözümüz yok. Çünkü değmez. O, babasının kredisini yemekle meşgul.

.....———... —

Sayın Turgut Özal'a gelince. Canı isteyince yasayı, gelenekleri bile çiğner ve yerli yersiz çıkışlar yapar. Dış siyaseti kendisi yönetmeye kalkar. Uzak görüşlü ve atılımcı olduğunu ileri sürer ama Türklük için yaşamsal önemi olan bir davada köşesine çekilip oturur ve gereken ilgiyi göstermez.

..... ———— —

Sayın Elçibey'in şahsında Azeri soydaşlarımızdan özür dilemeliyiz Aşağıdaki Türk halkı olarak. Demeliyiz ki «Başta bulunanlar ne yazık ki bizi temsil edemiyorlar. Onların yüreği bizimki gibi çarpmıyor. Ama onları biz seçtik. Kusur ettik. Bizi bağışlayın.»

.....— ...

ÖZKÖSE ELEKTRİK

Toptan Perakende
Elektrik Malzemesi
ve Avize Çeşiteri

Mustafa Özköse

telefon: 22128
PTT Caddesi No: 4 B

Kaçak Eşya

● Baştarafı Sayfa 1'de

plakalı ford marka kamyonda kaçak eşya bulundu.

Elektronik araçlar, bardak, tabak, çaldak, çanta, çay, oyuncak bebek ten oluşan eşyalara el kondu.

Eşyaların sahibi olduğunu söyleyen Abdulvahit Totdağ Salih Ayboğa ile kamyon sürücüsü Ahmet Aydoğdu adliyeye sevk edildi.

Yemek Tatlı ve Pasta

Baştarafı sayfa 1'de

duğunu kaydeden yetkililer sonuçların 16 Nisan'da açıklanacağını, yarışma sonunda birincilerin 25, ikincilerin 15, üçüncülerin 10'ar gramlık vakıf altınıyla ödüllendirileceğini söylediler.

Yarışmaya Gaziantep dışındaki illerden katılacakların yemek ve barınma ihtiyaçlarının Turizm İl Müdürlüğünce karşılanacağını, amacın, yöre mutfağının yaşatılmasına destek olduğu kaydedildi.

Hanım Öğretmenler

Baştarafı sayfa 1'de

ralarında iletişim ve dayanışmayı sağlamaları.

Lokalde biraraya gelecek hanımlara erkek öğretmenlerin eşleri de katılabilecek.

Halk Kütüphanesinde yürütülen Hanım Toplantılarına ek olarak öğretmen hanımların biraraya gelmelerini sağlayacak böyle bir girişim takdirle karşılanıyor.

Otlak Kavgası

Baştarafı sayfa 1'de

rine Mehmet Bildiren'in kardeşi Salih, 9 mm çapındaki lama marka tabancasıyla Sabri Yıldız'a ateş etti ve dinlendu.

Jandarma olaya du ve soruşturmayladı.

MİNİBÜS ve TAKSİ İŞLETMESİ

HİZMETİNİZDE!

— Günün 24 saati açığız.
— 15 dakikada Antepe Minibüs kalkar.
— Her an hizmetehazır taksi vardır.
— Öğrenci ve gezi için araba kiralanır.

Belediye otogarı, Nizip tel: 71689

Gerekli Telefonlar

Devlet Hastanesi	75400
Sağlık Ocağı 1 nolu	71133
Sağlık Ocağı 2 nolu	71633
Verem Savaş Dispanseri	71081
Yangın	000 ve 73900-43
Savcı	71066-71068
Polis Acil Servisi	155
Polis	71702
Trafik	73474
PTT Arıza	021
PTT Santral	72000
Şehirler ve Uluslararası Kayıt	051
Elektrik Arıza	72627
Su Arıza	73900-27-42
Belediye	73900
Belediye Özel Kalem	71926
Devlet Demir Yolları	71172
Otogar	71689
Turistik Otel	71684
Gençlik ve Spor Md.	71780
Ziraat Odası	71227

HALKI AYDINLATMAK ONU YÖNETMEKTEN ÇOK DAHA ZORDUR

NİZİP

GÜNLÜK SİYASİ BAĞIMSIZ GAZETE

TEL: 71205 Kuruluş : Mart 1968 YIL : 24 Sayı 3666

9 NİSAN 1993 CUMA Fiatı 1500 TL

Yağış Geçen Yılınkinden İyi

Ekinlerin gelişmesinden, fıstıkların durumundan çiftçi memnun

Bu yılki yağış ve dağılımı bu yıl çok daha iyi. Çiftçiyi sevindiriyor. Geçen yıla göre yağışın düşme ayı ve genel toplamı bu yıl çok daha iyi. Son alınan 5.4 mm likya ile toplam yıllık yağış 295.4 mm'ye ulaştı. Geçen yıl 7.4 iyi bariyle yağış toplamı 284.4 mm idi. Ayrıca bahar ayların da yağış çok az olmuştu.

Yağıra bağlı olarak süt ve yoğurt bolluğun - dan da söz ediliyor. Ekinler iyi olduğu için hay-- ban salındığı ve bunun da süt verimine yansıdığı bildiriliyor.

Fıstıkarda karagöz miktarının da sevindirici olduğundan söz ediliyor. Yağışın uygun mevsimlerde yağmasının zeytin ürününe de olumlu biçimde etkileyeceği haber veriliyor.

üç ayda 1132 bebek doğdu 150 kişi de Öldü

ATİLLA ÖZTÜRK

Edindiğimiz bilgiye göre Nizip'te son üç ayda doğum, ölüm ve evlenmelerde artış oldu. „

Son üç ayda 556 kız bebeğe karşın 576 erkek olmak üzere 1132 bebek doğdu. Olenlerden ise 150 kişi Bunların 98'i erkek 52 si kadın.

Aynı dönemde 378 çift evlenirken 36 tane de boşanma gerçekleşmiş.

Evlenerek Nizip dışına gidenlerin 186 sı kadın, 146 sı da erkek iken, Nizip'e gelenlerin 107 si kadın ve yalnızca bir tane-

● Devamı Sayfa 4'de

Diyoruz ki:

****

H. Hüseyin İNCE

Radyo Tartışması

Önceki gün TV1'de özel TV ve radyolar konusu tartışıldı Ve ilginç durumlar ortaya kondu.

Bunlardan biri, Süleyman Demirel'in muhalefette ve iktidarda iken söyledikleri ve yaptıkları arasındaki çelişki idi. Muhalefette yakındıkla rı hususları aynen tekrar hakikları rakamlarla ortaya kondu.

Özel radyo ve televizyonda nasıl bitergelerin çarpıştığı ve Ulastırma Bakanı Yaşar Topçu'nun kendi seçim bölgesindeki televizyon yayınını engel lemek için nasıl çiffte ölçüt kullandığı da kanıtlarla gösterildi.

İlginç olanı, yöneticilerin işlerine gelmediği zaman yasalara sarılmalarını işlerine geldiği zaman yasaları çiğnemeleriydi. Bu yanlışı iktidar olacı, [illegible] ren herkes yarıyordu.Örneklerle ortaya kondu.

SHP temsilcisi Güven Gürkan'ın ortağını suçlar nitelikte konuşması da ilginçti. DYP temsilcileri renkten renge girdiler. Koalisyonun pek de sağlıklı yürümediği bu açık oturumda bir kez daha görüldü.

Açık oturumun yıldızları CHP ve RP temsilcileri oldu. Mesele çeşitli yönlerden ele alınıp değerlendirildi ve topçu fena halde sıkıştırıldılar.

Açık oturumdan çıkardığımız sonuç şu oldu: Yasaya uyalım, yasanın gereğini yapalım diyen ve yapan bir parti yok gibi, Herkes kendi işine geldiği biçimde hareket etmek istiyor. Hak hu-

Devamı Sayfa 3'te

Liseler arası kültür yarışması sona erdi

ATİLLA ÖZTÜRK

Elektrik kesilmesi sebebiyle dün 17.20de Belediye sinemasında başlaya... Liselerarası kültür yarışması sonuçlandı ve Sağlık Meslek Lisesi birinci oldu.

Önce. Üçüncülük için Endüstri Meslek Lisesi ile İmam hatip Lisesi karşılaştı. Endüstri Meslek

● Devamı Sayfa 4'de

Ermeni Saldırısı Yayılıyor

Rusya İki Tarafı Görüştürme Çabasında

Ermenistan'ın Azerbaycan topraklarına karşı giriştiği saldırılar yayılarak devam ederken Rusya iki tarafı biraraya getirmek için harekete geçti.

İki ülke heyetinin bugün bir araya gelmesi bekleniyor.

Ermeni Bakan, sınırların değişmezliği ilkesini eski Sovyet toprakları için geçerli saymadıklarını, Karabağın Azerbaycan toprağı olarak kal -

● Devamı Sayfa 4'de

TEK'in Amacı Ne?

Kimi okuyucularımız gazetemizi arayarak TEK ten şikayette bulunuyor

Bu kez şikayet konusu saat okumalarının gecikmesi ve bundan abonenin zarar görmesi.

Bildirildiğine göre Saha mahallesinde elektrik sistine bakmalar 4 aya kadar gecikebiliyor. Sözgelimi Belediye Lojmanla rına 4 ayda bir okuma yapılıyormuş.

Vatandaş der ki; TEK in amacı ne ? geç okumakla son zamlı fiattan ödeme yapmamızı mı is-

● Devamı Sayfa 2'de

Özal Kırgızistan Parlamentosunda Konuştu

● YAZISI SAYFA 4'de

NİZİP GAZETESİ

Sahibi :
H. Hüseyin İnce

Yazı İşleri Müdürü
A. Füsun İnce

Basıldığı Yer :
DİRLİK MATBAASI

Belediye Sitesi No. 14
Telefon: 71205
NİZİP

ABONE ÜCRETİ
YILLIK
350.000 TL.
(KDV Dahil)

İLAN TARİFESİ
Resmi İlanlar tek sütun santimi 11.000 TL.
keme İlanları tek sütün santimi 3.000 TL.
Parti, Dernek, Şirket, Kooperatif Kongre ve
zük İlanları, Teşekkür, Başsağlığı İlanı en
fiatlarla yayınlanır. Reklamlar pazarlığa

TEK'in Amacı Ne

Baştarafı sayfa 1'de

tiyor ? Miktar arttığı için birim fiatta artıyor. Böylece daha fazla para ödememizi mi amaçlıyor lar Belediye Lojmanları ayaklarının dibinde normal zamanında gelip satlere baksalar biz de zaran uğramasak olmaz mı ?

TEK ara zaman zaman şikayetlerin olduğu kuyucalarımız anı caklardır. Bu da bi si.

İKİZCE'DEN BİRDAMLA

AHMET ŞAHİN

TOPLUM YARASALARI

Ne kadar da çoktur bizim ülkede
Pek garip yaratık bu yarasalar
Işık sevmez, karanlıkta gölgede
Daim sinsi uçar bu yarasalar

Çok seslilik der de yüreği yarır
Bir küçük radyoyu dinamit bilir
Yasa var diyenler şimdi mi görür
Çıkarınca uçar bu yarasalar

Görünüme baksan sanırsın kibar
İlkel bir yaklaşım davranış barbar
Gözünü kapatır kulağını tıkar
Kaçar köşe bucak bu yarasalar

Kargadır ya bülbül sanır sesini
Görünür kel, bir düşürsen feshini
Üfler her fırsatta pis nefesini
Sabun gibi kaypak şu yarasalar

Hani bu meydanda yasaklar suçtu
Beşyüz gün hep böyle palavra uçtu
Antenler söküldü mikrofon susturu
İşte oynar cambaz şu yarasalar

Görü şaşı mıdır kusurlu bakar
Dökülse yaldızı hain bakır çıkar
Özgürlük diyenler bak halktan korkar
Laf üretip durur bu yarasalar

Gel Şahin'im biraz süsle vitrini
Tam aslına uygun verdin methini
Bir gün olur tarih verir hükmünü
Uçsun karanlıkta bu yarasalar

İNAN SİGORTA

Merkez: Cumhuriyet Mah. Kuşçu Ali Sok
no.2/1 Nizip Tel: 75109
Şube: Belediye İşhanı kat.2 no.14 Tel:12114

TV'DE BUGÜN

1 PROĞRAM

06.58 Açılış
07,00 Gün Başlıyor
08,00 Haberler
8.10 Gün Başlıyor
10.00 Haberler
10.30 Çizgi Film
10.20 Arkası Yarın
Ölümün Eşiğinde
11.05 Bir nefes sıhhat
11.25 Arkası Yarın
Telefondaki Ses
12.35 Bir Solist
13,00 Haberler
13.15 Arkası Yarın
Intruge in Miami
13.40 Heygidi günler
14.16 Dizi Film
15.00 Haberler
15.10 Arkası Yarın
Kirli Yüz
16.00 Çocuk Kuşağı
17.20 Bu Toprağın Sesi
18.00 Haberler
18,10 Müzikli Dakikalar
19.08 Akşama Doğru
20,00 Haberler ve Hava
Durumu
20.40 Spor
23.00 Dizi Film
24.00 Haberler

2. PROĞRAM

08.10 Açık Lise
09.30 Açık Öğretim
12.00 GAP TV'ye Geçiş
17.20 Arkası Yarın
Sevgi Bağları
18.18 Arkası Yarın
Yalan Rüzgarı
19.00 Akşam Bülteni
19.50 İslam ve İnsan
20.30 Yeşil Enerji
22.00 Gece Bülteni
22.40 Sinema
23.25 Müzik

GAP

11.58 Açılış ve Program
12.00 Çizgi Film
7 den 77 ye
Barış Manço
13.45 Dizi Film
yıldızlar gece büyür
14.00 Haberler ve Hava
Durumu
14.30 Sinema
16.30 Gide Gide GAP
17.45 TV 2'ye Geçiş

İnterSTAR

07.00 Çizgi Film
Scouby Do
07.30 Dizi Film
Addam Ailesi
08.00 İyi Günler
Türkiye
09.30 Dizi Film
Emperatriz
10.15 Dizi Film
Santa Barbara
10.50 Sinema
12.30 Inter STAR Ha
12.30 Dizi Film
San Fransisko Sokak
13.50 Arkası Yarın
Sevgi Işığı
14.10 Arkası Yarın
Başka Bir Dün
15.10 Dizi Film
İhanet
16.40 Çizgi Film
Taş Devri
16.00 Çizgi Film
16.25 Dizi Film
17.00 InterSTAR Hab
17.35 Dizi Film
Cesur ve Güzel
17.35 Dizi
18.00 Ayna Ayna
18.30 Dizi Film
19.30 InterSTAR Habe
20.05 Süper Yarışma
21.30 Sinema
23.00 Haberler
23.25 Sinema
00.10 Yasemin
00.40 InterSTAR Habe
01.45 Sinema
05.00 Gecenin Konukları
05.50 Çizgi Film
Marianne
06.35 Çizgi Film
06.50 Çizgi Film

★ Nizip Gazetesi ve Dirlik Matbaası

Halkımıza Hizmet Sunmaya Hazır.

Emirlerinizi Bekliyor !

Belediye Pasajı No 14
TLF : 71205 NİZİP

Radyo Tartışması

) Başlarafı Sayfa 1'de

ak önemli değil. Türkiye bir hukuk devletidir, ereğini yapalım diyenler ihtiyat var ama içtenlikle bunu yapmaya yanaşan kimse ortalıkta gözükmüyor.

Bize göre yapılaak iş, bir an önce gereken yasal düzenlemeleri yapmak. Çağın hep gerisinden gidiyoruz çapsız ve çelişkili polltikacılar yüzünden. Türk toplumu böyle uygulamalara layık değildir. Açık oturumda, politikacıların rezilliği ortaya döküldü. Gerçi DYP ve ANAP asıl suçlu gibi gözüktü ama diğer partiler yönetime gelseler daha farklı ve adil bir tutum içine girecekleri konusunda hiçbir güvence yok.

Politikacılar birbirini taklidiler. Halk ise gülsün mü ağlasın mı bilemedi

Politikasılarımız halkı kandırma sevdasından vazgeçmelidirler.

TOROS

TOROS GÜBRE

Zirai İlaç Zirai Alet

ve Hibrit Tohum

Merkez: Saraç Yokuşu no:38
Şube: Buğday Pazarı no:5 NİZİP
TEL: 748 46
FAX: 718 01

Nizip'i Seviyorum

BİZ KADINLAR

FÜSUN

Ayaklar Suya Eriyor mu ?

Nihayet ayaklar suya eriyor. Üniversitelerarası kurul, yüksek öğretim de yabancı dille eğitimden bazgeçme kararı aldı

Kara gerekçesi şöyle. Yabancı dille eğitim ancak müstemleke ülkelerinde yapılır.

Nihayet müstemleke olmadığımızın farkına varan üniversite öğretim üyelerine teşekkür ederiz.

Yazılarımızda sık sık tekrarlıyorduk. Yabancı dil, belli konuda araştırma yapacak kişiye öğretilmelidir. Zaten buna gereksinmesi olan kişi de daha çabuk öğrenir Tüm öğrencileri aynı kefeye koymak hatadır. Kişi mesleğini kendi diliyle öğrenirse daha başarılı olur. Uzmanlaşmak isteyen ,dünyadaki gelişmeleri izlemek isteyen yine öğrensin. Herkes özendirilmesin, herkes zorlanmasın diyorduk.

Ayrıca ,anadilini iyi bilmeyen kişi yabancı dili zaten gereği gibi öğrenemez. Bir de zaman içinde toplumsal özenti sonucu ,kendi dilini yabancılaşan bir kuşak ortaya çıkar. Sonuçta tıpkı Divan Edebiyatı döneminde olduğu halkla aydın arasındaki dil bağı kopar. Bu ise topluma vurulacak en büyük darbedir.

Umarız alınan karar, bir an önce uygulamaya konur. Böylece kendi diliyle düşünmeyi unutan kuşaklar yetiştirmekten kurtulmuş oluruz.

Bu uygulama başlayınca orta dereceli okullara da yansıyacaktır. Böylece özellikle genç beyinler, toplumda yerleşen baskıdan kurtularak, gerçek değerlerini ortaya koyabilme şansına kavuşacaklardır.

YÖK Başkanlığının değişmesiyle bu konunun gündeme gelmesinin bağlantısını yakından bilemiyoruz. Ama eğer bukez haberlere yansıyan şekilde kurul Türkçe eğitimden yana tavır aldıysa, üniversiteleri mizde gelişmeler kaçınılmaz olacaktır kanısındayız. .....

Özal Kırgızistan Parlementosunda Konuştu

— Baştarafı Sayfa 1'de

Cumhurbaşkanı Turgut Özal Türkiye'nin diğer Türk Cumhuiyetleriyle ilişkilerinde Pantürkist heveslere yer olmadığını söyledi.

Kırgızistan parlamentosunda konuşan Özal, Türkiye'nin Türk Cumhuriyetleriyle eşitlik ve bağımsızlık ilkeleri çerçevesinde ilişkiler kurduğunu belirtti.

Özal konuşmasında şöle dedi:«Çoğulculuk ve çok sesliilik demokrasinin temel hususiyeti, siyasi partileri de demokrasinin vazgeçilmez unsurları dır. Demokrasilerde muhalefet ve eleştiri tabii, tesirli muhalefet ve canlı basın da demokrasinin sıhhat işaretidir. Demokrasi bugüne kadar bulunabilen sistemlerin en iyisidir. Bu nedenle demokrasiye sıkı sıkıya sarılmak gerekir.»

Cumhurbaşkanı Turgut Özal'a Kırgızistan Bilimler Akademisince Şeref Doktorluğu unvanı verildi .

Özal bugün Kazakistan'a geçiyor.

Ermeni Saldırısı

Baştarafı sayfa 1'de

masına razı olmayacaklarını söyledi.

Ermeni Bakan Manukyan, «bugünkü siyasi gerçekleri karşısında Türkiye Ermenistan'a saldıramaz» dedi .

Ermenistan Dışişleri Bakanı da bölgedeki çatışmaya Türkiye'nin ciddi bir müdahalesi durumunda Rusya'nın devreye girmesinin kaçınılmaz olacağını ileri sürdü.

Kızılay Azerbaycan'a bir milyar 700 milyon değerinde 10,5 ton yardım malzemesi gönderdi.

Yardım çeşitli gıda maddesi ilaç, serum. pansuman malzemesi vekaa yardımından oluşuyor

Türk-İş de Azerbaycan'a yönelik Ermeni saldırılarının durdurulması için uluslararası işçi kuruluşlarını etkin girişimlerde bulunmaya çağırdı.

Liseler Arası Kültür Yarışması Sona Erdi

Baştarafı Sayfa 1'de

Lisesi 10 sorudan 40 puan, Imam hatip Lisesi ise 30 puan aldı. Böylece Endüstri Meslek öğrencileri 3. oldu.

Birincilik için Sağlık ve Kız Meslek liseleri yarıştı. Sağlık Meslek Lisesi 10 sorudan 70 puan toplayarak birinci olurken, Kız Meslek Lisesi 60 puan aldı ikinci oldd.

Yarışmalarda derece alcılar için 10 Nisan Cumartesi günü saat 20'de Belediye sinemasında ödül töreni yapılacak.

Üç Ayda 1132

Baştarafı sayfa 1'de

si erkek .

Toplam sayıya bakacak olursak 332 genç Evlenerek Nizip dışına çıkmış, 1ğ8 genç de Nizip'e gelmiş oluyor.

Bu sayılamalar genç nüfusun Nizip dışına gittiğinin belirtisi mi acaba?

MİNİBÜS ve TAKSİ İŞLETMESİ

HİZMETİNİZDE !

— Günün 24 saati açığız.

— 15 dakikada Antepe Minibüs kalkar.

— Her an hizmetehazır taksi vardır.

— Öğrenci ve gezi için araba kiralanır .

Belediye otogarı, Nizip tel: 71689

Gerekli Telefonlar

Devlet Hastanesi	75400
Sağlık Ocağı 1 nolu	71133
Sağlık Ocağı 2 nolu	71633
Verem Savaş Dispanseri	71091
Yangın	009 ve 73900-43
Savcı	71066-71068
Polis Acil Servisi	155
Polis	71708
Trafik	75474
PTT Arıza	021
PTT Santral	72000
Şehirler ve Uluslararası Kayıt	051
Elektrik Arıza	72627
Su Arıza	73900-27-42
Belediye	73900
Belediye Özel Kalem	71926
Devlet Demir Yolları	71172
Otogar	71689
Turistik Otel	71684
Gençlik ve Spor Md.	71789
Ziraat Odası	71262

ÖZKÖSE ELEKTRİK

Toptan Perakende Elektrik Malzemesi ve Avize Çeşiteri

Mustafa Özköse

telefon: 22128

PTT Caddesi No: 4 B

İlçemizi ağaçlandıralım

HALKI AYDINLATMAK ONU YÖNETMEKTEN ÇOK DAHA ZORDUR

NİZİP

GÜNLÜK SİYASİ BAĞIMSIZ GAZETE

TEL: 71205 Kuruluş : Mart 1968 YIL : 24 Sayı 3667

10 NİSAN 1993 Cumartesi Fiatı 1500 TL

Avrupa Konseyi Palamenter Meclisine Çağrı

Avrupa Konseyi Parlamenterler Meclisi Türk Grubu Ermenistan'ın yılmaz hareketin'n önlenmesi konusunda Avrupa Konseyi Parlamenterler Meclisi Başkanı Martinez'e gönderdiği mektupta Ermenilerin AGİK ve BM'in temel ilkelerini hiçe saydığı bildirildi.

Mektupta ,Ermeni ve Azeriler arasındaki trajediye ve kan dökülmesine son verilmesi için gereken her türlü çabanın gösterilmesi istendi.

TÜRK POLİSİNE

Dün Sizin hali tavırlarınızda mertlik ve erkeklik yürüyüşünüzde intizam ve ciddiyet, size olan haklı itimadı kuvvetlendirdi ve herkesi memnun etti.

Çünki herkes biliyordu, Polis ve Jandarma kuvvetleri vatandaşa huzur ve sukun temin eden cumhureyiten kanuna ve medeniyet düşmanlarına karşı kullandığı bir kalkandır. Binaenaleyh, Cumhuriyet kanunlarına memleketin huzur ve asayişine karşı gelebilecek ve vatandaşların hürriyetine tecavüz edebilecek her şeyin kafası behemahal bu kalkana çarpmalı ve parçalanmalıdır.

M. K. Atatürk

Öğretmenler Amaç Gazetesini Yalanladı

Geçen yıl 24 Kasım da yapılan öğretmenler gecesi dolayısıyla bazı suçlamalarda bulunan Amaç Gazetesinde verilen haber, öğretmenlerce yalanlandı.

8.4.1993 Perşembe günü İlçe Milli Eğitim Müdürü Yusuf Şeker başkanlığında toplanan okul müdürleri, konuyu görüşerek ilgili gazeteye tekzip gönderilmesine karar verdiler

Tertip Komitesince yayınlanan bildiride çeşitli açıklamalarda bulunuldu. Herhangi bir yolsuzluk ve yanlış iş yapılmadığı vurgulandı.

Türk Polis Örgütünün 148. Kuruluş Yıldönümü Kutlanıyor

Türk Polis Örgütünün 148. kuruluş yıldönümü dün başladı. Kutlamalar Pazar gününe kadar sürecek

Bugün saat 9'da Belediye bahçesi eşliğinde İlçe Emniyet binası önünden hareket edilerek Hükümet Konağı önüne gidilecek.

Saat 10'da Atatürk anıtına çelenk konacak ve saygı duruşunda bulunulacak.

Komiser Yardımcısı Turgay Bilge'nin günün anlam ve önemini belirten konuşması ile sona erecek.

Daha sonra kutlamalar kabul edilecek.

İki Banka Şubesine Molotof Kokteyli

Gaziantep'te, iki banka şubesine molotof kokteyli atıldı.

Edinilen bilgiye göre, İnönü caddesi üzerinde bulunan Türkiye İş Bankası Şenyurt şubesi ve Türkiye Halk Bankası Pazaryeri şubesine bu gece kimliği belirsiz kişiler ce molotof kokteyli atıldı. Olayda her iki banka şubesinde de yangın çıktı.

Türkiye İş Bankasına bir, Türkiye Halk Banka

Devamı sayfa 4'de

Birlik Ticaret Aygaz Bayii yandı

Dün 12.30 Sıralarında Çıkan Yangın Büyük Zarara Yol Açtı

Yakınlarda, PTT karşısında açılan Birlik Ticaret Aygaz Bayii dün saat 12.30 sularında çıkan yangın sonucu bütünüyle

● Devamı Sayfa 4'de

BİZ KADINLAR

FÜSUN

Kalıplarımızı Kendimiz Çizdik

Alışılagelmiş düşünceleri değiştirmekten daha zor bir iş yok galiba

Her meslekte kuşkusuz değişik yapıda insan vardır. Kişisel bitergesi için mesleğini kötü kullananların bir de toplumsal iletişimde önemli rolleri varsa, ister istemez olumsuz düşüncelerin dallanıp budaklanması nı körüklüyorlar bunlar.

Işin bir diğer yönü de sizin mesleğinizden başkalarının kendi bitergeleri için yararlanmaya çalışmalarıdır.

Bizim yaptığımız iş, yani gazetecilik, kişisel bitergelere alet olmaya başlarsa, toplumsal yükümlülüğünü yerine getiremez. Insanları karalayarak değil ,olumluları alkışlayarak gazetecilik yapmayı kendimize kural edindik. Yalnız kişisel olarak değil, gazetenin genel yönetiminde de bu anlayışı yürütme çabasındayız.

Zaman zaman bazılarının bitergeleri zarar gördüğü için tepki alıyoruz Veya bitergeleri doğrultusunda çalışmayacağımıza inananların dostluklarından oluyoruz.

Gazetecilere sanki yalnızca sansasyon (heyecan) peşinde koşan insanlar gibi bakılıyor. Gazeteci yalnızca karalamayı bilir inancı hakim toplumumuzda. Işte çabalarımız bu düşüncelerin

Devamı Sayfa 3'te

Sahibi
H. Hüseyin İnce

Yazı İşleri Müdürü
A. Füsun İnce

Basıldığı Yer :
DİRLİK MATBAASI

Belediye Sitesi No. 14
Telefon: 71205
N İ Z İ P

ABONE ÜCRETİ
YILLIK
350.000 TL.
(KDV Dahil)

İLAN TARİFESİ
Resmi ilanlar tek sütun santimi 11.000 TL. [illegible]
keme ilanları tek sütun santimi 5.000 TL. [illegible]
Parti, Dernek, Şirket, Kooperatif Kongre ve [illegible]
zük ilanları, Teşekkür, Başsağlığı ilanı en uy[illegible]
fiatlarla yayınlanır. Reklamlar pazarlığa tabi

Şiir Köşesi

Mustafa YAVUZ

****

SEVGİLİM

Yanındayım işte. Bak gözlerime
Seni uzaklardan görmeye geldim
Açtım kapıları gir yüreğime
Aşkının uğruna ölmeye geldim

Bitsin bu karanlık dinsin fırtına
Düşmesin diyorum kuşku aklına
İnan ki bir tanem inan ki sana
Bütün varlığımı vermeye geldim

Bekleme kapıda gel gir içeri
Haydi paylaşalım bütün dertleri
Olmasın ruhumuz bir yangın yeri
Öl dersen uğruna ölmeye geldim

SEVGİ

Gülfecir KUŞAKSIZ

İnsanın mutluluğudur sevgi
Sıcak bir yuva gibi
İnsanoğlunun sevgisi
Hiç bir zaman bitmemeli

Doğsun toplumumuzda sevginin en yücesi
Mutluluk da onun kardeşi
Ve herkes sevgiyi bilmeli
Bilmeyen de öğrenmeli

Sevgi
Kardeşlik, arkadaşlık cana yakınlık
Sonunda gelir dostluk
Sevgisizlik
Ayrılık, kuşku ve yorumsuzluk
Herşey bir yana
Sevgi, mutluluk, mutluluk, mutluluk...

İNAN SİGORTA

Merkez: Cumhuriyet Mah. Kuşçu Ali Sok no.2/1 Nizip Tel: 75109
Şube: Belediye İşh anı kat.2 no.14 Tel:12114

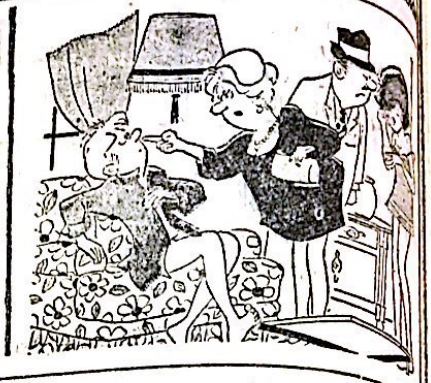

TV'DE BUGÜN

1 PROĞRAM

07.58 Açılış
08.00 Çizgi Film
08.15 Çizgi Film
Woof
09.20 TRT Çocuk Korosu

09.05 Çizgi Film
Çizmeli Kedi

09.55 Çizgi Film
Küçük Dedektifler

10.00 Haberler
10.10 Yarım Pabuç
10.55 Drama
11.45 Dizi Film

11.10 Kamera Sizde
12.35 Dizi Film

13.00 Haberler
13.40 Sinema

14.50 Müzikli dakikalar
15.00 Haberler

15.30 Çizgi Film
16.40 Hafta Sonu
18.00 Haberler
18.10 Hafta Sonu

18.45 Dizi Film
Umut Taksi

19.18 Yarışma
Evliliğe Doğru

20.00 Haberler ve Hava Durumu

20.40 Spor
20.45 25.Saat
22.00 Sinema

23.50 Dizi Film
Alacakaranlık Kuşağı
00.00 Haberler

2 PROĞRAM

09.58 Açılış

10.00 Müzikli dakikalar
10.30 Belgesel

11.00 Devlet Konser Salonlarından
12.50 Belgesel

13.25 sirk
14.00 Dizi Film
14.55 Parantez
15.35 Gençlerin dünyası

16.25 Müzik
16.30 Dizi Film

18.05 Dünya listelerinden
18.35 Genç Sinemacılar

19.00 Akşam Bülteni
19.15 İngiltere Ligi

20.55 Dizi Film
Gösteriş Merakı

22.00 Gece Bülteni

22.40 İspanya Ligi
00.30 Sinema

İnterSTAR

07.15 Çizgi Film
Geleceğe Dönüş

07.25 Çizgi Film
Roma Devri

07.50 Çizgi Film
Taş Devri

8.15 Çizgi Film
Tiny Tonn
Maceraları

09.05 Çizgi Film

09.35 Dizi Film
11.50 Star Dance

12.00 Çizgi Film
.0 Youngstar Gal

12.10 Dizi Film
Yenilmez Parker

Otomobil Tutkunları
13.20 Dizi Film

14.15 Dizi Film
Simon ve Simon

15.10 Dizi Film

17.35 Dizi
17.35 Dizi Film
Amerika

17.55 Müzik

19.55 Şov Dünyası
19.30 InterSTAR Hab

21.25 Bir Cumartesi Eğlencesi

21.45 Inter STAR Hab
22.40 Sinema

23.50 Yasemin
24.00 Sinema

01.35 Dizi Film
Miami Vice

04.10 Laf Lafı Açıyor

03.30 Bir Solist
5.30 Konser

05.30 Dizi Film
Charles İş Başında

05.45 Çizgi Film
Marianne
06.40 Çizgi Film

★ Nizip Gazetesi ve Dirlik Matbaası Halkımıza Hizmet Sunmaya Hazır.

Emirlerinizi Bekliyor?

Belediye Pasajı No 14
TLF : 71205 NİZİP

Kalıplarımızı Kendimiz Çizdik

● Baştarafı Sayfa 1'de

yanlışlığını kanıtlayabilmek. Bu nedenle «Halkı aydınlatmayı» ilke edindik. Seçtiğimiz yol ,kara çalmak değil iyi olan her şeye destek vermektir.

Bizim bu tavrımız kimilerine çok ters geliyor Hatta ismini bile verememeyecek kadar yüreksiz

TOROS

TOROS GÜBRE
Zirai İlaç Zirai Alet
ve Hibrit Tohum

Merkez: Saraç Yokuşu no:38
Şube: Buğday Pazarı no:5 NİZİP
TEL: 748 46
FAX: 710 01

lerin eleştirilerine hedef oluyoruz zaman zaman.

Gazetecilere antipati duyan kimilerinin, sempatisini kazanmayı başardığımızı da övünerek söylemek isterim. Çünkü yanlışları söylemekle adam karalamanın aynı şey olmadığını kimilerine anlatmayı başarabildik.

Zor yolu seçtiğimizin bilincindeyiz. Başarabilmek için yılmadan çalışacağız. Savunduğumuz her düşüncenin altında nasıl imzamız varsa imzası açık her düşünceye de saygımız var, bize uysa da uymasa da. Aynı saygıyı ,kendi adından korkanlara duymamızsa beklenmemelidir.

Nizip'i ağaçlandıralım

BİR KONUGUMUZ VAR

M. Ali Yunusoğulları

Selam Sana Polisim

Bugün, ülkemizde Emniyet Teşkilatının 148. kuruluş yıldönümü ve vatanımızın yılmaz bekçileri ,halkımızın güvenliği için canla, başla çalışan şerefli polislerin, Türk polislerinin polis gününü coşku ve kıvanç içinde kutluyoruz.

Bu mutlu gün yalnızca polislerin günü müdür ? Hayır. Bu mutlu gün çocukların, anaların, babaların, gençlerin ve tüm halkımızın günüdür. Çünkü içimizden yetişip bu şerefli mesleği yapan polisler, bizim onlara olan güvenimiz ve inancımızla bütünleşip bu mutlu günü kutlamaktadırlar. Sizler; bu şerefli mesleğin sahipleri ! Halkımızın ,gençlerimizin her zaman yanlarında olun, onlarla bütünleşin; bir abi bir abla, bir arkadaş, bir dost olun; suçluları yakalarken suçları yaratan nedenleri de beraber yakalayın; her zaman vicdanlı, adaletli ve özverili olun; başkalarının hataları mı mümkün olduğunca affedin; fakat kendi hatalarınızı daima görün sokakta oynayan bir çocuğun size gülümseyerek el sallamasına imkan verecek şekilde sıcak ve cana yakın olun. İşte o zaman bu şerefli mesleği daha yüceltirsiniz.

Bugün elbette mutlu bir gündür. Fakat bu mutlu günde biraz hüzünlü olan polisler ve polis aileleri olabilir. Oğlunu vatan için şehit vermiş Fatma analar, kocasına doyamadan şehit olduğu haberini alan Ayşe hanımlar, hayatının baharında kendini tehlikeye atarak görevi başında yaralanarak çalışamıyacak duruma gelen polis Mehmetler olabilir. Fakat sizler üzülmeyin; aksine sevinin. Çünkü sizin bu şehitleriniz vatanın gururu ve övüncüdür Sizler sevinirseniz, onların ruhları da huzur bulur. Bu halk daha bir çok polis şehit verebilir. Fakat bu şerefli meslek her zaman onurla, kıvançla devam edecektir. Fatma Analar, Ayşe Hanımlar Polis Mehmet'ler başınız dik, alnınız açık olsun. Bu devlete hizmet edecek daha nice polisler, evlatlar gelecek bizler geleceğiz. Gerekirse bizler de bu uğurda şehit olacağız.

Özveri ile gece gündüz demeden çalışan en üst kademeden, en alt kademeye kadar olan tüm polislerin Polis Gününü şükranla kutluyor başarı dolu daha nice 148 yıllar diliyorum. Vatan için şehit düşmüş polisleri de rahmetle anıyorum. Ruhları şad olsun.

Nizip'i Seviyorum!

Birlik Ticaret Aygaz Bayii Yandı

— Baştarafı Sayfa 1'de

yandı. Olayda can kaybı ya da yaralanma olmadı Ancak zararın 1 milyar lira dolayında olduğu bildiriliyor.

Görgü tanıklarından edinilen bilgiye göre giriş te iki görevli bir müşteri ile konuşurlarken içeriden duman ve alev yükseldiğini gördüler. Elektrik kontağından çıkmış olabileceğini belirtiyorlar.

İtfaiye Müdürü ve TEK Nizip şube sorumluları ise «henüz inceleme yapıyoruz. Bir karara varamadık» diye açıklamada bulundular.

Ticarethanenin sigortalı olduğu ve Adanadan sigorta temsilcilerinin inceleme yapmak üzere geleceği bildirildi

Vatandaşlar yangını tüp gaz parlamasına yorarken, bekçi «yangın anında kapı önünda bulunuyordum İçeri girdiğimde mağazanın arka tarafında alevler gördüm» şeklinde olayı anlattı.

Yangının daha büyük bir faciaya yol açmamasının ,içerideki tüplerin erkenden dışarı atılması ile önlendiği belirtiliyor

KONGRE İLANI

B.S Karafoğlu Ortaokulu Koruma ve Yaşatma Derneğinden

Derneğimizin Genel Kurul Olağan toplantısı 26.4.1993 günü saat 15.00'de okul binasında yapılacaktır.

Ekseriyet temin edilmediği taktirde bir hafta sonra aynı yer ve saatte yapılacaktır.

Üyelerimize duyurulur.

Yönetim Kurulu Başkanı

GÜNDEM :

1— Açılış ve yoklama
2— Divan teşekkülü
3— Faaliyet ve denetim raporlarının okunması ve ibrası
4— Yeni yönetim ve denetim kurulu seçimi
5—Dilek ve temenniler
6— Kapanış

ÖZKÖSE ELEKTRİK

Toptan Perakende
Elektrik Malzemesi
ve Avize Çeşiteri

Mustafa Özköse

telefon: 22128
PTT Caddesi No: 4 B

İki Bank Subesine Molotof Kokteyli

— Baştarafı Sayfa 1'de

sına da iki molotof kokteyli atıldığını belirten yetkililer ,Halk Bankasındaki hasarın büyük olduğunu bildirdiler.

Bu arada soruşturmanın terörle mücadele ve asayiş şubesi ekiplerince ayrı ayrı yürütüldüğü olayın siyasi yönünün olup olmadığının araştırıldığı kaydedildi.

MİNİBÜS ve TAKSİ İŞLETMESİ

HİZMETİNİZDE !

— Günün 24 saati açığız.
— 15 dakikada Antepe Minibüs kalkar.
— Her an hizmetehazır taksi vardır.
— Öğrenci ve gezi için araba kiralanır .

Belediye otogarı, Nizip tel: 71689

Gerekli Telefonlar

Devlet Hastanesi	73400
Sağlık Ocağı 1 nolu	71153
Sağlık Ocağı 2 nolu	71633
Verem Savaş Dispanseri	71091
Yangın	000 ve 73900-48
Sanat	71068-71068
Polis Acil Servisi	155
Polis	71702
Trafik	73474
PTT Arıza	021
PTT Santral	72000
Şehirler ve Uluslararası Kayıt	951
Elektrik Arıza	72627
Su Arıza	73900-27-42
Belediye	73900
Belediye Özel Kalem	71926
Devlet Demir Yolları	71172
Otogar	71689
Turistik Otel	71684
Gençlik ve Spor Md.	71789
Ziraat Odası	71230

İlçemizi ağaçlandıralım