2
NİSAN
1984
PAZARTESİ

NİZİP

Yıl : 15, 30 TL, Sayı 2090

SİYASİ BAĞIMSIZ GAZETE

Nizip Belediye Başkanı

ömer Pekmez: "politika bitti iş başladı,,

Son günlerde dışardan ilçemize gelen bir çok yabancıların dilenci oldukları göz dolduruyor

Nizip Belediye Meclisi ilk toplantısını yarın yapıyor

İzzettin ÇETİNEL

Anavatan Partisi olarak seçimi kazanan Ömer Pekmez Mazbatasını aldı. Cuma günü öğleden sonra saat 14 de kalabalık bir partili gurup arasında görev almaya hazırlanan Ömer Pekmez'e vatandaşlar ilgi gösterdiler ve bir süre alkışlayarak tezahürata bulundular.

ATATÜRK ANITINA ÇELENK KOYDU

Başkanlık görevini almaya giderken Meclis üyeleriyle birlikte Atatürk anıtına giderek çelenk koyan Ömer Pekmez istiklal marşını müteakip kalabalık halk topluluğu arasında belediye binasına doğru yol almaya başladı bu sırada halk yine sevgi gösterilerini devam ettirdi. Ve belediyenin giriş ka

— Devamı Sayfa 4'de —

Taşar: «Davul da tokmak da benim»

Kısa aralıklarla yapılan seçimlerden sonra yorgun düşen altı partiden bir kısmı sevinç gözyaşları dökerken, bir kısmı da «ya sabır» çekiyorlar.

Anavatan Partisi'nin Gaziaosmanpaşa'da bulunan karargâhı dolup dolup taşarken, insan ka

— Devamı Sayfa 4'de —

Milletvekili Ünal Yaşar dün Ankara'ya gitti

Seçim çalışmaları için bir süredir Nizip'te bulunan Anavatan Partisi Gaziantep milletvekili Ünal Yaşar dün Ankara'ya gitti.

Gaziantep, Nizip, Karkamış belediye başkanlıklarının görev devralma törenlerine de katılan Ünal Yaşar, yeni başkanlara başarılar diledi.

Seçime katılmayan partilerin liderleri yerel seçim sonuçlarını değerlendirdi

«Millet artık seçim değil geçim derdinde»

Yapılan mahallî seçimlerin dışında kalan üç siyasi parti genel başkanı, seçim sonuçlarını değerlendirdi. Yeni Düzen Partisi Genel Başkanı Esendağ, «Ekilen biçilmiştir» derken, Muhafazakâr Parti Genel Başkanı Yılanlıoğlu, Başbakan Özal'ın isabetli kararlar vererek, milletin güvenini kaybetmemesini diledi. Bayrak Partisi Genel Başkanı Yurtöven ise milletin siyasi değil birlik ve beraberlik doğrultusunda tercih yaptığını belirtip, «Bütün partilerin seçime katılmasına imkân verilseydi tablo değişirdi» şeklinde konuştu.

ESENDAĞ «41,5 MAŞALLAH DEMİŞTİK» OLDU

Seçim sonuçlarını değerlendirirken Türk milletinin tartıda usta olduğunu söyleyen Yeni Düzen Partisi Genel Başkanı Vahap Esendağ «ekilen biçilmiştir. Türk milleti tuttuğunu yarı yolda bırakmamış hem ahde vefa etmiş hem de iktidara netice almak için mühlet vermiştir. Millet artık seçim değil geçim derdindedir» şeklinde konuştu.

— Devamı Sayfa 4'de —

Bölgemizde ANA-P 60 Başkanlık aldı

Adana, Hatay, İçel, Gaziantep ve Kahraman maraş illerindeki 121 Belediye Başkanlığından 60'ını Anavatan Partisi aldı.

Ülke genelinde oyların büyük bölümünü toplayan Anavatan Partisi Adana'da 30 Belediye'den 14'ünü, Hatay'da 22 Belediyeden 12'sini, İçel'de 29, Belediyeden 15'ini Gaziantep'te 18 Belediyeden 11'ini, Kahramanmaraş'ta ise 22 Belediyeden 8'ini kazandı. 5 ilde Doğru Yol Partisi 25, Sosyal Demokrasi Partisi 12, Halkçı Parti 2 ve Refah Partisi İl Bağımsızlar 1'er Belediye Başkanlığı çıkardılar.

Aslantaş Barajı bu ay hizmete girecek

** BARAJIN DEVREYE SOKULMASIYLA BİRLİKTE YILDA 600 MİLYON KİLOVAT ENERJİ ELDE EDEBİLECEĞİZ

Adana'nın Kadirli ilçesinde enerji taşkınından korunma ve sulama amacı ile 1975 yılında yapımına başlanan Aslantaş barajının bu ay içinde devreye sokulacağı bildirildi.

Yetkililerden alınan bilgiye göre, barajın devreye sokulması ile yılda 600 bin kw. enerji üretilecek. Ceyhan ovasında bulunan 350 bin dönüm tarım arazisinin taşkından korunacağı ve aşağı Ceyhan ovasında bir milyon 300 bin dönüm ilik alanda da sulu tarımın yapılabileceği, böylece Çukurova'da sulanan tarım alanının 2 katına yükseleceği belirtildi.

9 Aralık 1983 tarhinden itibaren kapakların kapatılarak su tutulmaya başlandığını belirten yetkililer, barajın temelden yüksekliğinin 95 metre, hacminin ise 8 milyon 300 bin metre küp olduğunu bildirdiler. Barajda onmetde çapında yaklaşık 2 kilometre uzunluğunda çevirme ve kuvvet tünelleri sant-

— Devamı Sayfa 4'de —

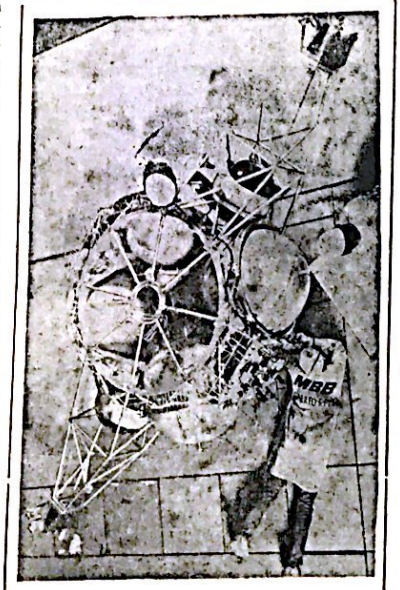

Jüpiter — Orbiter Galile'nin itici modülünü hazırlarken Münihteki MBB firmasının Alman uzmanları görülmektedir. Galileo-Orbiter'in yol culuğu 1984 yılı içinde öngörülmektedir.

Pamuk ekimi bu ay başlıyor

Bu yıl hava şartlarının Çukurovada mevsim normallerinin altında gitmesi sonucu, Çukurova ve Güneydoğu Anadolu da pamuk ekimine bu ay başlanacağı bildirildi.

Adana Çiftçiler Birliği Başkanı İzzettin Özgiray, bu sezon Çukurova ve Güneydoğu, Anadolu'da 2 milyon dekar tam sulu, 1 milyon dekar tam sulu ve 1 milyon dekar yarım sulu ve 1 milyon dekarda kuru olmak üzere toplam 4 milyon dekar alana pamuk ekiminin yapılacağını söyledi. Geçen sezona göre, bu yıl Çukurova ve Güneydoğu Anadolu'da pamuk ekim alanlarında büyük bir artış görül

— Devamı Sayfa 4'de —

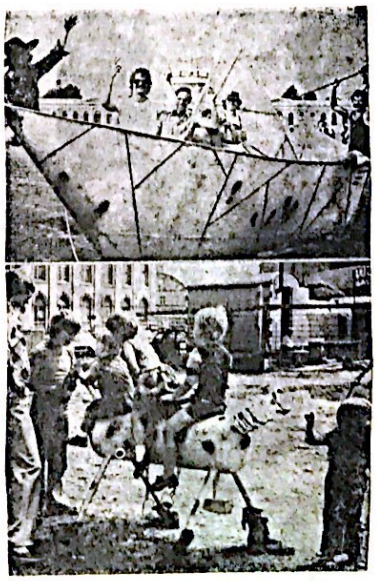

KAĞIT GEMİYLE «DOKUMENTA 6» SERGİSİNE

Kassel (INP) — Düsseldorf'lu sanatçı Anatol (resimde şapkalı) Kassel kentindeki sergiye Verra ve Fulde nehirlerini bu gemiyle aşarak gelmiştir. Sanatçının eseri çocukların kağıttan yaptıkları gemiler gibi yapılmıştır. Sanatçıların eserleri «dokumenta» sergisini ziyaretçileri arasında şiddetli tartışmalara konu oluyor. Beş yıl da bir kez Kasselde enternasyonal modern sa-

— Devamı Sayfa 4'de —

KARAR TEPKİYLE KARŞILANDI

Denktaş: «Maraş ile Türkiye'ye yardım arasında bağlantı kurulamaz»

ABD Senatosu Dışilişkiler Komisyonu'nun Türkiye'ye yapılması öngörülen 215 milyon dolar tutarındaki hibe yardımını Maraş'ın Rumlara verilmesi şartına bağlamasına Türk toplumu sert tepki gösterdi.

KKTC Başkanı Rauf Denktaş, komisyonun bu kararının Türk tarafının, BM Genel Sekreteri'ne önümüzdeki günlerde sunacağı cevabı büyük ölçüde etkileyeceğini belirtti ve «Ben şahsen bu tehditler kalkıncaya, Rum yanlısı tutumundan vazgeçilinceye kadar tüm temasları kesmek görüşündeyim. Konuyu etraflıca düşünecegiz» dedi. Maraş ile Türkiye'ye yardım arasında bağlantı kurulamayacağına ve bu kararın Cuellar'ın başlatmak istediği barış girişimlerini kökünden baltalamakta olduğuna da dikkati çeken Denktaş, böyle bir bağlantı kurulduğu sürece Rumların eşit şartlarla masa başına gelmeyeceğini vurguladı.

«Rum'un istediği Türkiye'ye yardımı kesmek hatta ambargo koydurtmaktır. Rumlar bu yolun açık olduğunu ve Kongere'yi kandırabildiğini gördüğü sürece bu yolda yürüyecek ve işini Kongre ile halletme ye çalışacaktır» diyen Denktaş, böyle bir tehdite ne Türkiye'nin ne de KKTC'nin boyun eğmesinin mümkün olmaığını kaydetti.

Denktaş bu arada Lefkoşa' daki ABD Büyükelçisini makamına çağırarak bir süre görüştü. Ulusal Birlik Partisi Başkanı Derviş Eroğlu ve Demokratik Halk Partisi Başkanı İsmet Kotak da dün yayınladıkları bildirilerde, Amerikan baskısının Türklerin onurunu rencide edecek nitelikte olmakla kalmayıp güvenliği sarsıcı olduğunu vurguladılar.

Çocuklardan meydana gelen dört kişilik

Bir hırsızlık şebekesi ortaya çıkarıldı

Gaziantep — Emniyet Müdürlüğü tarafından verilen bilgilerden öğrenildiğine göre şehrin çeşitli semtlerinde bir çok işyerini soyan çocuklardan oluşan dört kişilik bir hırsızlık şebekesi ortaya çıkarıldı.

Mehmet Köroğlu (14), Mehmet Şahin (14), Halil Geyik (13), ve Mehmet Görünmez yakalandıktan sonra yapılan sorgulamaları sırasında şehirde bir çok işyerini soyduklarını, son olarak da Mehmet Canmaya'nın bakkal dükkanından bir radyo ile 144 kurşun kalem, A. Kadir Sağlayan'ın kundurası dükkanından dört adet keten kundurayı ve diğer işyerlerinden çeşitli eşyalar çalarak sattıklarını söylediler.

Yakalanan hırsızlık şebekesi elemanları ile ilgili araştırmaya devam ediliyor. İşlenen bir çok hırsızlık olayının daha gün ışığına çıkması bekleniyor.

Biri kuyuya diğeri tuvalet çukuruna düşen

2 çocuk boğularak öldü

Gaziantep'te iki çocuk boğularak hayatını kaybetti. Çocuklardan ilki Hasırcıoğlu mahallesindeki su kuyusuna, ikincisde İslahiye ilçesi İncirli köyünde tuvalet çukuruna düşerek boğuldu.

Malatyalı altı yaşlarındaki Ali Özpineci Hasırcıoğlu mahallesindeki bir eve annesiyle birlikte misafirliğe gitti. Özpineci bir ara bahçeye çıkarak oynamak istedi ve geri dönmedi. Bahçeye bakıldığında çocuğun kuyuda boğulmuş olarak cesedi bulundu.

İslahiye ilçesi İncirli köyünde de 8 yaşlarında ki Mehmet Kahraman kazılmış bulunan ve yağmur sularının doldurduğu tuvalet çukuruna düşmek suretiyle boğuldu.

Mahalle muhtarlarının mazbataları 5 Nisan'da verilecek

Muhtarlarla ilgili inceleme önümüzdeki günlerde yapılacak

Merkez ilçe seçim kurulu yetkilileri mahalle muhtarlarının mazbatalarının 5 Nisanda verileceğini bildirdi.

İlgililer 5 Nisana kadar muhtar seçilenlerle ilgili şikâyetlerin bulunması halinde inceleme yapacaklarını, kesinlik kazandıktan sonra mahalle muhtarlığı kazananların adlarının açıklanacağını ifade ettiler.

Bilindiği gibi dileyen herkes mahalle muhtarlığı için adaylığını koydu. Durumları muhtar olabilme özellikleri merkez ilçe seçim kurulu tarafından gerekli belgeler istenerek tesbit edilecek.

Kız yüzünden bir kişi bıçaklandı

Gaziantep — Ali Taşdelen adlı kişi Şehreküstü karakoluna yaralı olarak yaptığı başvuruda teyzesinin kızıyla konuşmakta olan Mehmet Yılmaz'a konuşmamasını söylediğini, daha sonra evine gittiğini, evinden çıkınca da Mehmet Yılmaz tarafından bıçakla yaralandığını söyledi.

Mehmet Yılmaz'la birlikte Ali Yılmaz'ın Ali Taşdelen'i dövdükleri iddia edildi. Her iki sanık yakalanarak yasal işleme başlandı.

KAYA ELEKTRİK
HİZMETİNİ ARTIRMAKLA NİZİP'Lİ VATANDAŞLARIN HİZMETİNDE

ESEM ROWENTA YETKİLİ SERVİSLİĞİNİ

ÜTÜSAN, ARZUM, AYGÜN ÜTÜ SERVİSLİĞİNİ NİZİP İÇİN ALMIŞ VE HİZMETİNİZE GİRMİŞTİR

AYRICA HER TİP TELEFON ONARIMI
ARZUM, YUMLU, ETAP VE OLGAR VONDİLETÖR ONARIMI
TÜM ELEKTRİKLİ FIRIN TAMİRİNİ V.S.
EL ALETLERİ ONARIMI

KAYA ELEKTRİK
YAŞAR KAYA
Belediye Sitesi Arkası Belediye Sk. No. 3/G - Nizip

SON MODEL OTOMATİK BASKI MAKİNALARIYLE

FATURA—DERGİ—BROŞÜR—KİTAP
GAZETE — KARTVİZİT — EL İLANI
AFİŞ — NİŞAN, NİKAH SÜNNET DAVETİYELERİ VE

Bilumum Matbu İşlerinizde Hizmetinizdedir

NİZİP MATBAASI
Tlf: 205 Belediye Sitesi - NİZİP

ŞİİR KÖŞESİ

AFFET SEVGİLİM

Eğer suçum sevmekse affet sevgilim
Bir gün gelir sende seversin canım benim
Sade senden dileğim bir parça sevgi
Ne olur bunu esirgeme hakkım değil mi?
Oysa ne hayallerim vardı benim seninle
Hanı sahillerde dolaşacaktık biz elele
Oysa güvenmiştim sana sever diye beni
Yanılmışım canım zararı yok yine de çok seviyorum seni

Fikri AKYÜZ
İSTANBUL

SEN

Sen mayıs akşamları gibisin,
Gözlerinin rengi bilinmez,
Sesin işitilmez ama rüyalara girersin.
Seni seviyorum diye fısıldayacak,
Sevgilini beklersin.
Akşam üstleri olunca hep
Uzaklara, çok uzaklara bakarsın.
Bilinmeyen isimli sevgilini,
Rüzgârlara, bulutlara sorarsın.

Şadiye ŞİMŞEK
Havza / SAMSUN

HATIRALAR

Hatıralar iz bırakmış kalbimde
Oturup neler konuşmuştuk seninle
İlk defa heyecanla bakışmıştık göz göze
Ne kadar güzeldi şakalaşmak birbirimizle
Ellerimizi üst üste koyarak
Kınalı parmaklarına yüzükler takarak
Yeşil çimenlerde yanyana yatarak
Ne tatlıydı gizli gizli buluşmak

Ahmet KOÇYİĞİT
Dursunbey / BALIKESİR

VEDA MEKTUBU

Sen yazmışsın ben okudum
Bana veda mektubu
Hıçkırarak ağladım
Son cevabın bu muydu
Bırakıp gideceksin
Beni terk edeceksin
Ben ağlarken burada
Sen nasıl güleceksin
Dur biraz beni dinle
Söylediğin o son cümle
Unut diyorsun bana
Mümkünmü bunu sen söyle

Nazlı KAPLAN
DİYARBAKIR

NİZİP
Bağımsız Siyasi Gazete
Basın Ahlak Yasasına
Uymaya Taahhüt eder.

İLAN TARİFESİ
Mahkeme İlanları
Santimi 100 TL.
Resmi İlanlar Tek Sütun
Santimi 300 TL.

Sahibi ve Yazı İşleri
Müdürü
Mehmet SAĞLAM

Basıldığı Yer:
NİZİP MATBAASI
Telefon : 205
İdarehane : Belediye
Sitesi No 14 — NİZİP

ABONE
6 Aylık 2000
Yıllık : 3000 TL.
Şehir dışı 4000 TL.

Tüketiciyi koruma ve yasa tasarısını açıklıyoruz

Hükümet, zaruri ihtiyaç maddelerinin azami fiyatlarını saptayabilecek

Sanayi ve Ticaret Bakanlığınca hazırlanan «Tüketicinin korunması hakkındaki kanun tasarısı»na göre, Bakanlar Kurulu «Zaruri ihtiyaç maddeleri için toptan ve perakende azami satış fiyatları ve azimi kâr marjları saptayabilecek. Bu fiyatlar belirli süre için geçerli olacak.» Zaruri ihtiyaç maddelerinin ne olduğu ise ilgili bakanlıklar, kurum ve kuruluşların görüşleri alınarak Sanayi ve Ticaret Bakanlığı'nın önerisi üzerine Bakanlar Kurulunca saptanacak.

Tekelleşme ve karteleşmeyi önlemek, serbest rekabet şartlarını oluşturmak, mal ve hizmet piyasalarının sağlıklı işlemesini sağlamak amacıyla hazırlanan tasarının getirdiği ötekı özellikler şöyle:

⁂ Zorlamalı, zorunlu ve zincirleme satışlar ile mal arzından önce sıra almak amacıyla peşinat alınmak suretiyle satışlar yasaklanacak.

⁂ Sanayi Bakanlığı gerekli gördüğü sanayi tesislerinden imâlat yeterlik belgesi ve kalite belgesi isteyebilecek.

⁂ Sanayi mamulleri için garanti belgesi verilmesi zorunlu tutulacak.

⁂ Ayrıca çeşitli mallar için standartlara uygunluk belgesi aranacak. Bu belgeler Sanayi Bakanlığı'nca saptanan kuruluş ve laboratuvarlardan alınabilecek.

⁂ Serbest piyasayı ortadan kaldırmak veya kısıtlamak amacıyla piyasaya egemen olmaya, piyasayı bölüşmeye, fiyatları suni olarak yükseltmeye düşmesini engellemeye yada sabit tutmaya, üretimi kısmaya yada durdurmaya mal ve hizmet arzını kısmaya yönelik gizli veya açık anlaşmalar yapılamayacak. Bunları yapan kuruluşlar cezalandırılacak.

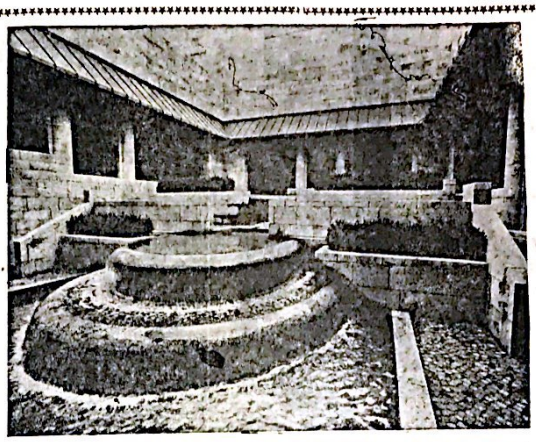

Müze, Münih'de yeniden açılan "Yeni Pinokat Hek" müzedir. Bavyera Kralı Birin Ludving tarafından yaptırılan ve 1853 yılında tamamlanan "Yeni Pinokat Hek (eski) pinokat müzeninin karşısında."

Merkez Bankası ihracat kredi musluklarını açtı

* Doğu blokundan ithalat yapabilecek şirket sayısı 15'e yükseltildi

Yaklaşık 2.5 aydan beri ihracat kredisi veremeyen Merkez Bankası, 5 milyar lira ile kredi musluklarının yeniden açtı. Ayrıca, 50 milyon dolarlık ihracat sınırını aşan iki firmaya daha Doğu Bloku ülkelerinden ithalât yapma izni verildi. Böylelikle, söz konusu ülkelerle ticari ilişkiye girecek ihracatçı sermaye şirketi sayısı 15'e yükseldi.

Merkez Bankası yetkilileri, 5 milyar lira ile kredi musluklarının yeniden açıldığını, bu miktarın kısa aralıklarla daha da artırılacağını bildirdiler.

Ayrıca, ihracatta geçen yıla göre büyük orandaki artış gözlendiği, şubat ayı ihracatının 600 milyon dolar olarak gerçekleştiği belirtildi.

50 milyon dolarlık ihracat sınırını aşan Süzer ve İMEKS adlı iki firmaya daha Doğu Bloku ülkeleriyle ticari ilişkiye girme izninin verildiği, bu konudaki kararnamenin önümüzdeki günlerde yayımlanacağı belirtildi.

Doğu Bloku ülkeleriyle ticari ilişkiye girebilecek ihracatçı sermaye şirketlerinin sayısı, daha önce açıklanan 13 şirkete iki firmanın daha eklenmesiyle 15'e yükseldi. Söz konusu şirketler şunlar:

«ENKA Pazarlama, EXSA, RAM Dış ticaret, AKPA, MEPA, Menteşoğlu Yem Sanayi ve Ticaret A.Ş., Cam Pazarlama A.Ş., Yaşar Dış Ticaret, EDPA, Çukurova Dış Ticaret, İZDAŞ, Anadolu Eksport A.Ş.» Tekfen Dış Ticaret A.Ş.» Süzer, İMEKS.»

İngiliz maden işçileri Fransız kamyonculara özendi

İngiltere'de greve giden kömür madeni işçileri, polisin yaptığını söyledikleri yasa dışı baskıları protesto etmek için, Fransız kamyoncuların taktiğine başvurarak ana karayollarında engelleme yapmaya başladılar.

Yan yana giden arabalardan uzun bir konvoy oluşturan madenciler, daha sonra hız sınırı 110 km. olan otoyolda hızlarını 10 km.'ye düşürerek bütün trafiği durdurdular ve uzun kuyruklar oluşmasına neden oldular. Polis, konvoyu dağıtmak ta güçlük çektiğini gibi, bu tür eylemde bulunan işçilere de en fazla 25 sterlin (yaklaşık 12.500 TL.) para cezası verilebiliyor.

Kömür madeni işçilerinin bazı madenlerin kapatılmasını protesto için başlattıkları eylemlerin ikinci haftası dolarken, İngiltere'de kömür madenlerinden 138i grev yüzünden tamamen durmuş bulunuyor. 34'ü ise kısmen çalışmalarını sürdürüyor. Greve giden işçilerin halen çalışmakta olan madenlerin önüne toplanıp diğer işçileri etkilemesini önlemek için polis ana karayolarında önlem alarak, kimlik kontrolları yapıyor, madenlere yaklaşmasını önlüyordu. Madenciler de polisin bu tutumunu protesto etmek için ana otoyolları engelleme taktiğine başvurmaya başladı.

Emlâk Kredi bankerzedelere bugüne kadar 5 milyar 700 milyon lira ödedi

Emlâk ve Kredi Bankası Genel Müdürü Cemal Kulu, bankerzedelere 2 milyar 700 milyon lira ödendiğini açıkladı.

Kulu şunları konuştu:

«Banker alacaklıları için bankamız şubelerinde açılan hesapların toplam tutarı 16 milyar 900 milyon lira olup, şimdiye kadar bu hesapların vadesiz kısımları karşılığında ödenen meblağ ise 2 milyar 700 milyon liraya ulaşmış bulunmaktadır. Bu ödemeler banker tasfiye hasılatı ile Merkez Bankası'ndan sağlanan imkânlardan oluşan fon mevcudu ile tamamen karşılanmıştır. Açılan hesaplar karşılığında ve hesapların 1.1.1985 olan vade bitim tarihinde bankaya ödenmesi gereken meblağ halen 13 milyar 300 milyon lira olarak tespit edilmiştir.»

Kulu, bankerzede ödemeleri nedeniyle bankada nakit sıkıntısına düşüldüğü haberler konusunda ise, «Bankamız ödemeler yüzünden nakit sıkıntısına düşmemiş olup aksine halen bankalar arasında nakit imkânları bakımından en iyi durumda olan bankadır» dedi.

Servet beyannamesi kaldırılıyor

* Gelir Vergisi beyannamelerinde, mal bildiriminde bulunulmayacak

* Maliye ve Gümrük Bakanı Arıkan «Biz vatandaşlarımıza güveniriz» dedi

ANKARA — Maliye ve Gümrük Bakanı Vural Arıkan, servet beyannamesinin kaldırılacağını açıkladı.

Gelir vergisi beyannamelerinde mal beyanın da bulunma uygulamasına son verileceğini belirten Arıkan şunları söyledi:

«Artık vatandaşlar gelir vergilerini öderlerken, nerede nelerinin olduğunu açıklamayacaklar. Bu konuda serbestlik getiriyoruz. Biz vatandaşlarımıza güveniyoruz. Herkes gelirinin vergisini ödemekle mükellef olacak.»

Arıkan, servet beyanının kaldırılması ile piyasadaki ölü paranın iş alanına akacağını ve böylelikle piyasada para rahatlamasının olabileceğini ifade ederek, «Bazı çevreler ellerindeki paraları ve kıymetleri çeşitli nedenlerle piyasa sürmüyor, gizli tutuyorlar. Bu paralar yatırımlara akabilir ve istihdama büyük ölçüde yardımcı olabilir» dedi.

Servet beyanının kaldırılması ile ilgili yasa tasarısının bugün Meclise verilmesi bekleniyor.

Gelir vergisi beyannameleri ile verilen servet beyannamelerinde tüm gayrimenkuller, araba, banka hesapları, mücevher, borç alacak ortaklık hisseleri ile sahip olunan her şey gösteriliyordu. Servet beyanında Maliye'nin kontrolleri ile farklılık bulunan beyan sahipleri de cezalı vergi ödüyorlardı.

İLAN TARİFESİ

Kongre İlanı : 7.500 TL.
Zayi İlanı : 1.000 TL.
Tüzük İlanı : 15.00 TL.
Başsağlığı, Ölüm, Mevlût : 5.000 TL.

Toplu Sözleşme İlanları : 5.000 TL. (bir işyeri için). Bir işyerinden fazla olduğu takdirde fazla işyerinin her biri için 3.000 TL.

A.Ş. Koll. Şti. Lmt. Şti. İlanları (sütun santimi 300 TL. (Bu ilanlar 5.000 TL. den aşağı olmaz.

Yapı ve diğer Kooperatif İlanları 7.500 TL.

YANLIŞ VERİLEN İLANLARDA MESULİYET KABUL EDİLMEZ.

Tütün bir zehirdir, sigara içmeyiniz

Beden Terbiyesi Genel Müdürlüğü yıllık spor faaliyetlerinde yer alan bazı sporları açıkladı

Beden Terbiyesi Genel Müdürlüğümüzün yıllık spor faaliyetleri programında yer alan ve BALKAN VELOYBOL ŞAMPİYONASI adı verilen Balkanlara dahil devletler olan TÜRKİYE, ARNAVUTLUK, BULGARİSTAN, ROMAYA, YUGOSLAVYA ve YUNANİSTAN devletlerinin kız ve erkek voleybol takımlarının katılacağı BALKANLAR VOLEYBOL şampiyonası 9 - 13 Mayıs 1984 tarihleri arasında Ülkemizin Güney, Güneydoğu, Doğu, Orta Anadolu, Doğu Karadeniz, bölgeleride dahil ilk olarak Güneydoğu Anadolumuzun Gazi şehri olan GAZİANTEP ilimizin Kâmil Ocak Spor Salonunda yapılacaktır.

İlimizde ilk defa yapılacak olan bu muhteşem müsabakalar bütün spor sever halkımıza duyurulur.

7.Nisan.1984 tarihinde 3000, 5000 metre mesafeli Kaymakamlık Kır koşusu yapılacaktır.

3000 metre yarışlara 1967-1968 doğumlu sporcu ve halktan.

5000 metre yarışlara 1965-1966 doğumlu sporcu ve halktan.

cu ve halktan olan bütün sporcular davetlidir.

Mustafa Taşar

—Baştarafı Sayfa 1'de—

labalığının ardı arkası kesilmiyor. Bu ortam için de en çok yorulanların başında gelen Genel Sekreter Mustafa Taşar zaferlerini yorgun gözler ve kısık bir sesle «davul da benim, tokmak da benim» sözleriyle açıklarken «varsın çatlasın eller» sözünü de eklemeyi unutmuyor.

Mustafa Taşar, partisinin mahalli seçimlerde aldığı başkanlık sayısının cumhuriyet tarihinde görülmediğini kaydederek, verilen oyların değerinin vatandaşa en kısa zamanda ödenmesine çalışılacağını belirtiyor.

Kağıt gemiyle Dokummenta 6

—Baştarafı Sayfa 1'de—

natı tanıtma maksadıyle düzenlenen Serginin yöneticileri, sanatçıların yaptıkları hakkındaki tartışmaları teşvik etmekle büyük faydalar umuyorlar. Bu tartışmalara bazı Kassel hemşehrileri de faal bir biçimde katılmakta ve «dokumenta 6» sergisi münasebetiyle Friderricianum Müzesi önüne dikilen bu eserle çocuklarda sevindirmektedirler.

KİTAP VE ÖĞRENMEYE AİT KIYMETLİ SÖZLER

Hayatta en hakiki mürşit ilimdir.

Kemal Atatürk

Alim unutmuş kalem unutmamış

Türk Atasözü

Dünyada en korkunç şey bilgisizliğin hakim olmasıdır.

Goethe

Cehalet koca bir milleti esaret altına alır. Bilgiyi yazında yitirmeyin

Ahmet Mithat

Dünyayı yöneten, kalem mürekkep ve kağıttır.

James Hewet

Tek şey bilgi, tek kötü şey de bilgisizliktir.

Diyojen

Bir insanın değeri kitaplarının değeri ile ölçülür

Türk Atasözü

Okuduğun ve incelediğin şeyler, daima kalbine fayda verecek ve nefsini temizleyecek nitelikte olmalıdır.

Türk Atasözü

Eğer bir kimse iyi bir kitap yazarsa, iyi sözler söylerse, yahut da komşusundan daha iyi bir fare kapanı yaparsa, yuvasını ormanlar içinde bile kursa, insanlar onu arar, bulurlar.

Emerson

Bana kitaplarını göster, sana çocuklarının ne olduklarını söyliyeyim

Wilhelm Stekel

Çeyrek saatlik okumanın gideremeyeceği hiç bir üzüntü yoktur.

Geothe

İlmi Allah dileyene, malı dilediğine verir.

İmam Gazali

Kitap kadar göçenlerin konuşturan, yaşayanların halini tercüme eden bir şey görmedim. Ne dedir o dostki sen uyuyunca ancak uyur, sen istersen konuşur, sahibinin sırrını gizler, emanetini saklar. O en iyi komşu, en insaflı arkadaş en uyar yoldaş, o iyi bir öğretmen, yeterli titiz bıktırmayan yardımcıdır.

Muhiddin Arabi

Bir kitap açmanın faydası çoktur. Açlık yemekle, bilgisizlik okumakla giderilir.

Çin Atasözü

Kitaplarda bulunmaz ne keder, ne ızdırap. Bir gönülden yazılır yüz ciltlik kitap.

Mevlana

Nizip Belediye Başkanı Ömer Pekmez:

—Baştarafı Sayfa 1'de—

pısında bir kurban kestiler. Belediyede çalışan memurlar yeni başkanlarını kapıda karşıladılar. İçeri girerken bir gurup vatandaşlar, senden büyük hizmetler bekliyoruz diye bağırdılar.

Ömer Pekmez Başkanlık odasında koltuğuna oturmazdan evvel bir konuşma yaparak şunları söyledi: «Belediyenin Parti kulis karargahı olmayacağını, belediye görevlilerinin asla partizan cılık yapmıyacaklarını» söyledi. Özellikle hala görev başında bulunan memur ve işçilerin kesinlikle partizanlık yapmayacaklarına inandığını belirten Pekmez, vatandaşlarımla bütünleşmek ve hizmetleri en iyi ve süratli bir şekilde yerine getirmek için hep birlikte çalışmalarımızı sürdüreceğiz dedi. Daha sonra ceketinde bulunan Anavatan Partisi amblemini çıkararak koltuğuna oturdu. Ve kutlamaları kabul etmeye başladı aynı gün daire amirleriyle de bir toplantı yapan Ömer Pekmez yeni seçilen belediye meclis üyeleriyle ilk toplantısını yarın yapacaklarını, Çarşamba veya perşembe gününde encümen üyeleriyle bir toplantı yapacağını ifade etti.

GAZETECİLERLE SOHBET ETTİ

Belediye Başkanı Ömer Pekmez gece saat 20.30 da gazetecilerle de bir sohbet toplantısı yaptı, Burada da yaptığı toplantıda, «Basına daima açık olacağız» onun eleştirilerinden yararlanacağız, basın bizim gözümüz kulağımız olacak, vatandaşlarla ilişkilerimizi basın vasıtasıyla daha güçlü hale getireceğiz dedi.

KARKAMIŞ BELEDİYE BAŞKANI ABİDİN KOCAASLAN DA GÖREVİNE BAŞLADI

Anavatan Partisinden tekrar belediye başkanlığını kazanan Abidin Kocaaslan, Cuma günü saat 15 de belediyenin önüne gelerek sade bir tören yapıldıktan sonra belediye başkanlığı odasına giderek göreve başladı. Kocasalan bilindiği gibi 22 seneden beri Karkamış halkına imkanlarım dahilinde hizmet verdim. Bundan böylede daha iyi bir hizmet vermek için yine var gücüle çalışacağını ifade etti.

Millet artık seçim değil geçim derdinde

YILANLIOĞLU

Muhafazakâr Parti Genel Başkanı İsmail Hakkı Yılanoğlu'da, Türk milletinin asil bir davranış örneği göstererek, Özal hükümetinin vaat ettiklerini yapabilmesi için 5 yıllık bir süre tanıdığını söyledi ve «Milletin bu asil davranışı karşısında Özal'ın vaat ettiklerini yerine getirmek için isabetli kararlara vararak milletin bu güvenini kaybetmemesini dilerim. Aksi takdir de geçmişteki iktidarların akıbetine uğrayacağını hatırdan çıkarmamasını tavsiye ederim» şeklinde konuştu.

YURTÖVEN

Genel seçimlerin erken yapılmasının yanı sıra, mahalli seçimlerin oldu bittiye getirildiğini iddia eden Bayrak Partisi Genel Başkanı Yaşar Yurtöven vatandaşın siyasi tercihini değil birlik ve beraberliğin korunması için tercih yaptığını ifade ederek, «İktidarı elinde bulundurان siyasi güce çok büyük sorumluluk düşmektedir. Demokrasiye geçiş dönemidir. Demokrasinin memlekette işler hale getirilmesi için büyük görevler var.

Aslanlaş Barajı

ral binası, sanayide 13 bin 800 metreküp su geçirecek kapasitenin de açık bulunduğu kaydedildi.

Barajın bu ay içinde devreye sokulmasından sonra üretilecek enerji ile bugünkü elektrik satış fiyatlarının üzerinden yaklaşık 5 milyar lira tutarında ek gelir sağlanacağı bildirildi. Bugünkü fiyatlara göre, 25 milyar liraya mal olacak olan barajın yapımın bugüne kadar yaklaşık 11 milyar lira harcandı.

Pamuk ekimi bu ay başlıyor

düğünü ifade eden Özgiray şunları söyledi:

«Bu yıl havaların mevsim normallerinin altında seyretmesi sonucu pamuk ekimine nisan ayında başlanacak. Erken ekimi yapılan pamuklardan daha çok ürün almak mümkündür. Bu sezon ekimi yapılacak olan 3 milyon dekar sulu alandan 350 bin ton lif pamuk bekliyoruz. Kuru alanlardan ise, 850 bin ton kütlü rekoltesi beklemekteyiz.»

DELTAPAIN 61 TOHUMLUĞU KALMADI

Pamuk ekim alanlarının 1 milyon dekar genişlemesi sonucu Çukurova, çiftçisinin tercih ettiği Deltapain 61 tohumluğunun ellerinde kalmadığını söyleyen Özgiray, bu tohumluğun verimi artırdığını ve bu tohumluğu çiftçilere kilosunu 95 liradan dağıttıklarını belirtti.

HATAY VE K. MARAŞ'TA HALEP TOHUMU KULANILIYOR

Öte yandan, Kahramanmaraş ve Hatay yöresinde çiftçilerin Suriye den getirdikleri Halep tohumlarını kullandıkların ifade eden Özgiray şöyle konuştu:

«Bu yörelerde kullanılan Halep tohumluğu üretimi büyük ölçüde azaltmakta. Hem de elyafları kısa olmaktadır. Biz bu sezon için deltapain 61 tohumluğu göndermek istedik, fakat elimizde tohumluk kalmadığı için gönderemedik.»

KÖYDE BAHAR

HER TÜRLÜ LASTİK MÜHÜR YAPILIR

Tlf : 205

NİZİP MATBAASI

KONGRE İLANI
Nizip Terziler Derneğinden

Derneğimizin 1984 yılı adi umumi heyet toplantısı 15 Nisan 1984 Pazar günü saat 10.00'da Cumhuriyet Mahallesi Davut Sokak Bilen Pasajında yapılacaktır.

Birinci toplantıda ekseriyet sağlanmadığı takdirde ikinci toplantı 17 Nisan Salı günü aynı yerde ve aynı saatte görüşülecektir. Aşağıdaki yazılı bulunan gündem görüşüleceğinden sayın üyelerimizin mezkur gün ve saatte teşrifleri önemle duyurulur.

Terziler Derneği Yönetim Kurulu

GÜNDEM :

1— Açılış ve yoklama

2— Kongre divan seçimi,

3— Yönetim Kurulu faaliyet raporunun okunması,

4— Denetciler raporunun okunması,

5— Yönetim kurulu ile denetcilerin ibrası,

6— Üyelerden alınacak kaydiye ve yıllık aidat miktarının tesbiti,

7— 1984 yılı tahmini gelir ve gider bütçesinin görüşülmesi ile başkana ücret ve idarecilere huzur haklarının verilip verilmeyeceğini verilecekse miktarının tespiti hakkında karar ihtirazı 1984 yılı yönetim kurulu çalışma programının görüşülmesi ve kabulü,

8— Yönetim Kurulu, Denetçiler, Haysiyet Divanı ile birlikte ve federasyon delegelerinin asil ve yedeklerinin seçimi,

9— Dilek ve Temenniler,

10— Kapanış

4 NİSAN 1984 ÇARŞAMBA

NİZİP

Yıl : 15, 30 TL, Sayı : 2091

SİYASİ BAĞIMSIZ GAZETE

HAYATTA EN HAKİKİ MÜRŞİT İLİMDİR. ATATÜRK

Belediye Meclisi olgun bir hava içerisinde ilk toplantısını Başkan Ömer Pekmez'in başkanlığında yaptı

Ahmet Uygur ve Serdar Kılıçparlar başkan vekilliklerine seçildi

Encümen üyeliklerine ise M. Ülkü Bilgi ve Nihat Dinçsoy, Meclis başkan vekilliğine Yaşar Öğüt, Kâtipliklere ise Y. Kahraman, F. Delibalta seçildi

İzzettin ÇETİNEL — Dün saat 14.00'de Nizip Belediye Meclisi Belediye Başkanı Ömer Pekmez'in başkanlığında ilk toplantısını yaptı.

Toplantı açılırken Ulu Önder Atatürk için bir dakikalık saygı duruşunda bulunuldu. Bütün üyelerin katıldığı Meclis toplantısında kısa bir açılış konuşması yapan Belediye Başkanı Ömer Pekmez, "Seçimlerde de söylediğim gibi benim tek hedefim Nizip'e hizmet etmekti. Allah'da bunu bana nasip etti. Sizlerin sayesinde de daha iyi hizmet edeceğimden hiç bir kuşkum yoktur."

— Devamı Sayfa 4'de —

Dün ilk defa toplanan Belediye Meclisi toplantısına başkanlık eden Belediye Başkanı Ömer Pekmez : "Belediyenin kapısı her zaman halkımıza açıktır." dedi.

Nizip Belediye Başkan yardımcılığına seçilen Ahmet Uygur

Belediye Başkanı ömer Pekmez ilk yapacağı işleri açıkladı

1 Her gün şehrin içinde ve kenar semtlerden çöpler alınacak.

2 Bozuk yolların tamamı yapılacak. Kaldırım yapımına ve asfalt çalışmalarına hızla başlanacak

3 Kanalizasyon ve yeni su şebekesi çalışmaları için ön hazırlık başladı

4 Gençlerimizin sportmen faaliyetlerini rahat yapabilmeleri için saha yer tesbiti yapılacak.

Huzur Evleri Yapı Kooperatifinin İnşaat temeli törenle atıldı

Nizip'te 234 aile daha ev sahibi olacak

Müftah SEVER — Pazar günü Nizip Huzurevleri Yapı Kooperatifinin yaptıracağı konutların temeli sade bir törenle atıldı.

Temel atma törenine katılmak üzere şehrimize gelen Valimiz Abdülkadir Aksu ilk olarak kaymakamlığı ziyaret ettikten sonra Belediye Başkanlığını kazanan Ömer Pekmez'i tebrik ettikten sonra oradanda Huzur Evleri Yapı kooperatifinin inşaatının temeline ilk harcı attı. Vali Aksu temel atma töreninde, Nizip'te kendi okulunu kendin yap kam

— Devamı Sayfa 4'de —

Nizip Kaymakamlığına Mehmet Gürbüz atandı

Bir süreden beri vekaleten yürütülmekte olan Nizip Kaymakamlığına İnebolu kaymakamı Mehmet Gürbüz atanmıştır.

Kaymakam Mehmet Gürbüzün önümüzdeki en kısa zamanda ilçeye gelerek görevine başlayacağı öğrenilmiştir.

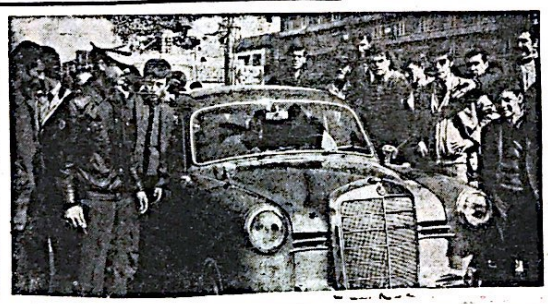

Nizip'te Trafik cezaları günden güne azalıyor

Haber Servisi — Nizip'te trafik kurallarına uyan sürücülerin gün geçtikçe artması nedeniyle her ay trafik cezalarında azalma görül-

— Devamı Sayfa 4'de —

Bir anın hatası bir ömrün derdi olur

Müslim KORKMAZ

Seçimler bitti. Yarışmada kazananları da, kaybedenleri de kutlarız.

Seçim sırasında konuşulanlar, vaadler, tenkitler, hatta sataşmalar işin garnitürü idi. Mühim olan bundan sonrası... Osman Sayın iyi bir Belediye Başkanı idi. Bu, kendinden sonra gelecekleri kötü olması demek değildir. Bu memlekete bir çivi çakanın ecdadına rahmet okuyup, yeni gelenlere destek olmak ve yaptıkları kötü işde gözünü kırpmadan onu tenkit etmek, yapacağı iyi işler için de teşvik etmek lazımdır.

Demokraside Başkanlık mevkii, büyük sorumluluk ve fedakârlık isteyen bir müessesedir. Bütün sorumluluklar günah ve sevabıyla yüklenip doğru bildiğin yolda yürüyebilirsen, seni tenkit edenleri tahammülle dinleyip, çevrene toplanarak pohpohlayanlara şüphe ile bakabilirsen; partiliği, kini, husumeti bir yana atıp kimsenin tesirinde kalmadan çevreni iyi seçebilirsen, hele hele her şeyi kısa zamanda halletmek isteyip işi aceleye getirmeden yine kısa bir müddet kendini ve etrafını dinleyerek gelen önerileri enine boyuna tarttıktan sonra karar verebilirsen lokomotifin kendiliğinden rayına oturup yürüdüğünü görmekte gecikmeyeceksin.

İnsan beşer, beşer de şaşar. Şaşmayan bir Allah'tır. Sabır ve tahammül en zor işleri bile halleder.

Başkan Ömer Pekmez, «Parti rozetini çıkarıp görevime başlıyorum» diye, her ne kadar klasikleşmiş bir söz de olsa iyi bir başlangıç yaptı. Bü-

— Devamı Sayfa 4'de —

Salkım Belediye Başkanlığı seçimine yapılan itiraz red edildi

25 Mart Pazar günü Salkım kasabasında yapılan Belediye Başkanlığı seçimine itiraz red edildi.

DYP Adayı İmam Akdoğdu'nun Belediye Başkanlığı kesinlik kazandı.

Mersine Nizip'ten marul ve sarmısak gidiyor

Haber Servisi — Bir kış boyu Mersin'den bol bol meyve ve sebze gelmekteydi. Şimdi ise Nizip'ten Mersine Marul

— Devamı Sayfa 4'de —

Pasaport için nüfus kağıdı ve fotoğraf yeterli olacak

Pasaport verme işlemini kolaylaştırmak için yapılan çalışmaların bitmek üzere olduğu açıklandı. Yeni düzenlemeye göre, pasaport için vatandaşlardan sadece

— Devamı Sayfa 4'de —

Gaziantep'te uçak seferleri değişti

Türk Hava Yolları yetkilileri tarafından yapılan yazılı açıklamadan öğrenildiğine göre şehrimize uçak seferleri haftada beşe çıkarıldı. Daha önceleri dört kere uçak geliyordu. Buna bir de perşembe günleri eklendi. Perşembe günü i-

— Devamı Sayfa 4'de —

Nizip Devlet Hastanesine atanan Dahiliye doktoru göreve başladı

Haber Servisi — Nizip Devlet Hastanesinin kadrosunun tamamlan-

— Devamı Sayfa 4'de —

Vergi iadesi için faturalar 7 Nisana kadar işyerine verilecek

Vergi iadesinden yararlanacak ücretliler ocak, şubat ve mart aylarına ait harcamalarını gösterir belgelerini 7 Nisan Cumartesi gününe kadar işyerlerine verecekler.

1 Ocak 1984 tarihinde yürürlüğe giren ve ücretlilerin faturalandırılmış harcamalarına vergi iadesi uygulanmasını öngören kanuna göre, faturalar vergi iade bildirimine eklenerek işveren tarafından vergi dairelerine gönderilecek.

Vergi daireleri ücretlilere ait vergi iadelerini işverene ödeyecekler, işverende ücretliye iade edecek. İlk vergi iadesi 11 Haziran Pazartesi günü yapılacak.

Arıkan: «Bu kurallarla 40 yıl beklesek sermaye piyasası oluşmaz»

Maliye ve Gümrük Bakanı Vural Arıkan, «Zor durumda olan şirketler esas olarak halka açılmış olsalardı buduruma düşmezlerdi» dedi.

Bakan, ANKA'nın sorularını yanıtlarken, şirketlerin gerçekten halka açılması için, sermayenin en az yüzde 51 inin halkın elinde olması gerektiğini belirtti. «Onun için, etkin tedbirler almak zorundayız. Ülkenin şartlarına göre, tedbirler vaat etmediğimiz müddetçe, 40 sene uğraşsak, bu kurallar içinde sermaye piyasası oluştu rulamaz» dedi.

Adalet Bakanı Eldem Basına açıkladı:

Adli sicil değişiyor

***Tüm adli sicil kayıtları bilgisayara verilecek.**

***Halk arasında «Temiz kâğıdı» olarak bilinen adli sicil kâğıdını almak 15 dakikada mümkün olacak.**

***Adli zabıta teşkilatı kuruluyor. Polis yakaladığı sanığı ifadesini almadan adli zabıtaya teslim edecek.**

Adalet Bakanı Necat Eldem, vatandaşları mahkeme kapılarında beklemekten kurtaracak tedbirlerin en kısa zamanda uygulamaya konacağını bildirdi. Eldem adli sicil kayıtlarının bilgisayara verileceğini ve temiz kağıdının 15 dakikada alınabileceğini söyledi.

Necat Eldem, basına verdiği demeçte, her düzeydeki yargı organlarından alınan görüşlerin adli işlemleri basitleştirme kanunu tasarısına kaynaklık ettiğini belirtti.

Köklü olmayan çözümler içeren bu tasarının yakında TBMM başkanlığına sunulacağını söyleyen Adalet Bakanı şöyle devam etti:

«İkinci aşamada daha köklü tedbirleri alacağız. Bunun için de Ceza ve Hukuk Muhakemeleri Kanunlarını, günün şartlarına göre yeniden düzenleyeceğiz. Bakanlık bünyesinde kurulan bir komisyon bu alandaki çalışmalarını hızla yürütmektedir. Bu çalışmalar bitip kanunlaştığı zaman, vatandaşların mahkemelerden hiç bir şika yeti kalmayacaktır.

Bu alanda yapılacak değişiklikler arasında en önemlisinin adli zabıtanın faaliyete geçmesiyle karakolda ifade alınma yöntemi tarihe karışacak. Polis yakaladığı sanığı adliye kapısında adliye zabıtasına teslim edecek.

Adalet Bakanı Necat Eldem, bir başka soru üzerine de, adli sicil kayıtlarının günün modern teknikleri ile tutulup izlenmesi yaklaşımından hareket edilerek, bu alanda bilgisayar sisteminin kurulacağını açıkladı.

1 milyon 200 bin dolar tutarında bilgisayar ihalesi yapıldığını bildiren Eldem, «Vatandaşların adli sicille ilgili istekleri anında karşılanacaktır» dedi.

Halk arasında «Temiz kağıdı» veya Sabıka kaydı» olarak bilinen adli sicil kağıdının alınması bir gün ile bir ay arasında değişiyor. Nüfus kaydı oturduğu kentte bulunanlar, adli sicil kağıtlarını bir gün içinde alabiliyorlar. Buna karşılık nüfus kaydı oturduğu kentte bulunmayanlar savcılığa başvuruyor. Savcılık nüfus kaydının bulunduğu il savcılığına yazı yazıyor ve bu yazıya cevap gelmesi bir ayı buluyor.

Adli sicil kayıtlarının bilgisayara verilmesi durumunda, temiz kağıdını 15 dakika içinde almak mümkün olabilecek.

Atina: «Özal'ın iyiniyeti memnuniyet verici fakat yetersiz»

Başbakan Özal'ın Türkiye'ye gelecek Yunan vatandaşlarından vize istenmeyeceğinin ve bunun Ankara'nın Yunanistan'a karşı «Tek taraflı bir iyi niyet gösterisi» olduğunu açıklaması Atina'da ilk anda «beklenmedik bir girişim» olarak kabul edildi.

Papandreu hükümetinin resmi açıklaması aynen şu şekilde:

«Yunan hükümetinin politikası yeryüzündeki bütün ülkeler dostluk ve işbirliği geliştirmektir. Bu cümleden olarak, Başbakan Özal'ın, Türkiye'nin tek yanlı olarak Yunan vatandaşlarından vize istenmeyeceğine dair kararını açıklaması, özellikle Türk parlamentosunun Yunanistanda ilgili son saldırgan kararından sonra, memnuniyetle karşılanmıştır. Buna rağmen iki ülke arasındaki ilişkileri normalleştirmek için iyi niyet girişimleri yeterli değildir. Gerekli olan mevcut gerginliği yaratan nedenleri ortadan kaldıracak belirgin önlemler almak ve harekette bulunmaktır.»

SON MODEL OTOMATİK BASKI MAKİNALARIYLE

FATURA—DERGİ—BROŞÜR—KİTAP
GAZETE — KARTVİZİT — EL İLANI
AFİŞ — NİŞAN, NİKAH SÜNNET
DAVETİYELERİ VE

Bilumum Matbu İşlerinizde Hizmetinizdedir

NİZİP MATBAASI
Tlf : 205 Belediye Sitesi - NİZİP

KAYA ELEKTRİK
HİZMETİNİ ARTIRMAKLA NİZİP'Lİ VATANDAŞLARIN HİZMETİNDE

ESEM ROWENTA YETKİLİ SERVİSLİĞİNİ

ÜTÜSAN, ARZUM, AYGÜN ÜTÜ SERVİSLİĞİNİ NİZİP İÇİN ALMIŞ VE HİZMETİNİZE GİRMİŞTİR

AYRICA HER TİP TELEFON ONARIMI
ARZUM, YUMLU, ETAP VE OLGAR VONDİLETÖR ONARIMI
TÜM ELEKTRİKLİ FIRIN TAMİRİNİ V.S.
EL ALETLERİ ONARIMI

KAYA ELEKTRİK
YAŞAR KAYA
Belediye Sitesi Arkası Belediye Sk. No. 3/G - Nizip

NEŞE

Neden yoktun güzelim sen yanımda
Esen rüzgarlar ismini fısıldıyor kulağıma
Şimdi hayalin var gözlerimde
Ellerin sanki ellerimde
Çekiyorum şimdi bu dertleri
Oysa seninle olmayı düşlerken
Bir an nedense sitem edip
Ah vefasız dercesine!... Ama
Ne çıkar artık şimdi ayrıyız.

Mustafa ÇOBAN
NEVŞEHİR

YAPRAK GİBİ DÖKÜLDÜ

Yaprak gibi döküldü aşk bahçemde umutlar
Eski güller kalmadı sen gidince soldular
Bu yürek susar mı hiç bu derdi taşıyorken
Kapandı kapım şimdi yuvamda sessizlik var

Vural ŞAHİN
Bostancı /İSTANBUL

OLSA

Ah bir kanatlarım olsa
Uçabilsem yanına
Uzağı gören gözlerim olsa
Görebilsem seni hep yanımda
Sana uzanan ellerim olsa
Dokunabilsem duduklarına
Kalbim kocaman bir mezar olsa
Gömebilsem aşkını kalbimden uzaklara

Ufuk Yılmaz Topcuoğlu
Karagümrük/İST.

SEVGİ

Ben bir âşığım
Bu dağları aşarım
Sevginin ilkesini,
Sanmayın ki aşarım
Bu sevgi uğrunda
Canlarını veren var
Böyle yüksek şerefi
Yerlere de seren var
Sesleniyorum size,
Bu sevgi teslim bize.
Ölürüz de vermeyiz
Bu sevgiyi biz size
Aşkımız ve sevgimiz
Damardadır kanımız
Ölürüzde de vermeyiz
Bu sevgidir canımız

Nergiz MAÇAR
Karagümrük / İST.

NİZİP
Bağımsız Siyasi Gazete
Basın Ahlak Yasasına
Uymaya Taahhüt eder.

İLAN TARİFESİ
Mahkeme İlanları
Santimi 100 TL.
Resmi İlanlar Tek Sütun
Santimi 300 TL.

Sahibi ve Yazı İşleri
Müdürü
Mehmet SAĞLAM

Basıldığı Yer:
NİZİP MATBAASI
Telefon : 205
İdarehane : Belediye
Sitesi No 14 — NİZİP

ABONE
6 Aylık 2000
Yıllık : 3000 TL.
Şehir dışı 4000 TL.

Sağlık ve Sosyal Yardım Bakanı Aydın: «Modern bir gıda kanunu kesinlikle çıkacak» dedi

Gıdalarımızı İngilizvarî kontrol edeceğiz

ANKARA — Sağlık ve Sosyal Yardım Bakanlığı'nda modern bir Gıda Kanunu hazırlamak amacıyla «Gıda Danışma Kurulu» oluşturuldu. İngiltere Gıda Kanunu'ndan yararlanılarak hazırlanacak olan kanun ile gıda kontrol sorumluluğu Sağlık ve Sosyal Yardım Bakanlığı ile Tarım Orman ve Köy İşleri Bakanlığı'na verilecek. Ayrıca gıda mevzuatlarının ithâl edildiği durumlar ve bunlara verilecek cezalar da hazırlanacak kanunda yer alacak. Kanun imalatçının ihmali sonucu hayatını kaybeden veya zarara uğrayan kişilere veya ailelerine dâvâ açma ve tazminat isteme hakkını da verecek.

Ülkemizin gıda mevzuatları ve uygulamaları hakkındaki düşünceleri ni Basına açıklayan Sağlık ve Sosyal Yardım Bakanı Mehmet Aydın, Türkiye'de müstakil bir Gıda Kanunu'nun bulunmadığını ve umumi Hıfzısıhha Kanunu içinde yer aldığını hatırlarak konuyu geniş kapsamlı olarak ele aldıklarını ve bu amaçla ilk etapta bir Gıda Danışma Kurulu kurduklarını söyledi.

«KAFAMDA İNGİLİZ MODELİ VAR»

Hazırlanacak Gıda Kanunu ve tüzüğü ile ilgili düşüncelerini de açıklayan Aydın «Kafamda İngiliz modeli var. Bunda Sağlık Bakanlığı ile Tarım Bakanlığı birarada yer alıyor. Tarım Bakanlığı gıdaların kalitesine, Sağlık Bakanlığı ise hıpyen durumuna bakıyor, bunların ikisi de lüzumlu» şeklinde konuştu.

İNGİLTERE'DE GIDA KANUNU

Türkiye Gıda Kanununun hazırlanmasında yararlanılacak olan İngiltere Gıda Kanunu'nun bazı temel hükümleri şöyle:

İngiltere'de bulunan Tarım Balıkçılık ve Gıda Bakanlığı gıda maddelerrinin sağlık ve kalite yönünden mevzuatını düzenler. Bu işlerde sağlık ve Sosyal Güvenlik Bakanlığı kendisine yardımcı olur. Sağlık ve Sosyal Güvenlik Bakanlığı insan sağlığını ilgilendiren yönleri ile gıda ve ilâç maddeleri üzerinde yetkilere sahip. İçişleri Bakanlığı ise halk güvenliğinin bazı yönlerinden sorumlu olup patlayıcı maddeler, ateşli silahlar ve tehlikeli ilaçların kontrolü ile lisanslanma sı konularında genel politi kararları alır.

İngiltere'de genel hukuk kaideleri imalatçıların sattıkları mallarda tüketici güvenliği için gerekli bütün özenin gösterilmesini emreder. Bu sebeple şayet bir imalatçının ihmali sonucu herhangi bir kimse hayatını kaybederse veya zarar uğrarsa bu şahıs veya ailesi dâvâ açmak ve tazminat istemek hakkına sahiptir.

Mahkemelerin gıda mevzuatını ihlâl edenlere karşı etkili bir infaz sistemi uygulayabilmeleri için ihlal olayının hangi hallerde doğduğunu ve bu gibi halerde ne gibi cezaların verilmesi gerektiği Gıda Kanunu'nda açık olarak yer almaktadır.»

Devlet Planlama Teşkilatı önerdi:

"Esflasyon Komitesi kurulsun,,

ANKARA — DPT-işçi işveren ve devlet kesiminden oluşacak bir geçinme indeksi komitesinin kurulmasını önerdi.

Öneriye göre, toptan eşya fiyatları, çeşitli kuruluşlarca yayınlanan ve işçi-işveren kesimleri arasında tartışmalara yolaçan değişik enflasyon oranları ile geçinme indeksi rakamları bu kurulca belirlenecek. Aynı şekilde ücretlilerin geçimi ile yakından ilgili olan ev kiralarına ilişkin kira indeksini de bu kurul tayin edecek.

İşçi-işveren ve devlet kesiminden oluşacak komite üyelerinin istatistik uzmanı olmalarının şart olduğu belirtilen DPT önerisinde «Bu kurulun yapacağı gerçekçi değerlendirmeler, çalışan kesime sağlanacak imkanların belirlenmesi spekülasyonların önlenmesi ve farklı indeks lerin farklı yorumları gidermesi bakımından son derece yararlı olacaktır» denildi.

«HAKEM OLACAK»

Yüksek Hakem Kurulu'nca belirlenen yıllık ücret zamlarının ve Asgari Ücret Tesbit Komisyonu'nca tayin edilen asgari ücretin saptanması sırasında işçi ve işveren kuruluşları arasında görüş ayrılıkları çıktığı ve çalışma barışının yaralar aldığı öne sürülen DPT görüşlerinde şöyle denildi:

«Yıllık ücret artışları ve asgari ücret oranları bütün işçi fiyat, enflasyon, geçinme indekslerini araştırmak olacak bu kurulun tayini ile bü yük ölçüde polemik konusu olmaktan çıkacaktır. Bu işin belli ölçülere ve kurallara bağlanması için işveren kesimlerinin menfaatlerinin eşit şekil de korunması açısından da son derece yararlı olacaktır."

Yabancı sermayede taban 50 bin dolar

Devlet Planlama Teşkilatı Yabancı Sermaye Dairesi, yabancı sermaye akımıyla ilgili yayınladığı tebliğinde, Türkiye'ye girecek yabancı sermaye'nin en az 50 bin ABD doları olmasını ve yabancı sermayenin elde edeceği kâr ve temettünün yurt dışına çıkarılma koşullarını belirledi.

Tebliğ hükümlerine göre, Yabancı Sermaye Dairesi, Türkiye'de en az 50 bin ABD doları karşılığı sermaye getirecek şirket kişi ve kuruluşlarla, toplam yatırımın yüzde 50'sinin özkaynaklardan karşılanması ve dışarıdan en az 50 bin dolar değerinde olması koşuluyla, sınai ve üretime dönük faaliyette bulunacak şirketlerle gerekli izni verecek

Yabancı, Sermaye Dairesi Başkanlığı'nda yatırım izni almış olan dışarıda yerleşik kişi ve kuruluşlar, verilen izin çerçevesinde sürdürdükleri faaliyetleri sonucunda elde edilecek temettü ve ya kârdan paylarına isabet eden kısmı ile, şirketin tasfiyesi sırasında paylarına düşen aktifler den, nakte dönüşen kısmları yurt dışına transfer edebilecekler. Türkiye'de faaliyette bulunan müteşebbislerin kendilerine ait kâr, temettü ve benzeri transfer isteğinde bulunmaları halinde, bankalar bu talebi beklemeksizin yerine getirecekler.

Amerika'nın Sesi: «Türkiye'de demokratik gelişme halka canlılık kazandırıyor»

Amerika'nın Sesi Radyosu, «Türkiye'deki Demokrasi Süreci» konusunda Amerikan hükümetinin görüşünü yansıtan bir yorumunda, yerel seçimlerin Türk halkının demokrasi arzusunu gösteren yeni bir örnek olduğunu belirtti.

Amerika'nın Sesi Radyosu, 41 ilde yayınladığı yorumunda Türkiye'de kasım ayındaki genel seçimlerden sonra bile, seçimlerin askeri yönetimden geçiş dönemine rastlaması ve bazı partilerin seçimlere katılmaması sebebiyle, demokratik süreç hakkında bazı kuşkulara düşüldüğü kaydedilerek şöyle denildi:

«Bu durumda, seçimlerde en çok oy sağlayan partinin, seçimlerin halkın iradesini yansıtmadığını öne sürdüler. Ancak, yerel seçimlerde fa al bir şekilde sürdürülen seçim kampanyasına, kasımdaki genel seçimlere katılması yasaklanmış olan merkez sağ ve merkez sol iki parti da katıldılar.

Seçimler tamamlanıp sonuçlar alınırken, bütün partilere adil bir şans tanındığının açıkça görüldüğü belirtilen yorumda daha sonra şöyle denildi:

«Bu sevinilecek bir olaydır. Çünkü halkın hükümete güven duymadan önce, bu fükümeti iş başına getiren demokratik sisteme güven duyması gerekir. Türkiye'yi önümüzdeki günlerde pek çok güç görev bekliyor. Ancak, kendi kendini yönettiği zaman, halkın, bu zor görevleri başarması daha kolay hale geliyor Ocak ayında Ankara'da bir gazeteci halkın yeni bir canlılık duygusu kazanmış olduğunu söylüyordu. Türk halkı böyle bir duyguya sahip olmakta haklıdır.»

Sendikalar icra yoluyla aidat topluyor

İşverenler, işçilerden kestikleri aidatları sendikalara ödemiyor

Birçok işkolunda, işverenler işçilerden kestikleri milyonlarca lirayı varan sendika aidatlarını sendikalarına ödemiyorlar Bu nedenle sendikalar milyonlarca liraya varacak «sendika aidatı alacakları» için icra ya başvuruyorlr.

Sendika aidatının özellikle, devlet kuruluşları dışındaki iş yerlerinde olduğu bildirildi.

Türk -İş Genel Başkanı evket Yılmaz, özel sektördeki işverenlerin işçilerin ücretlerinden kestikleri aidatları özellikle son birkaç yıldır ödemeyi alışkanlık haline getirdiklerini belirtti. «çaremiz kalmayınca mahkemeye başvuruyoruz» dedi.

Genellikle, deri, dokuma, toprak ve inşaat işkolunda «sendika aidatları icra yolu ile» toplanıyor.

Deri - İş Sendikası Başkanı YenerKaya, 12 Eylül 1980 yılından önce işçiden kestikleri aidatları sendikaya ödemeyen iş yerlerine sendika temsilcisinin giderek makbuz karşılığı parayı bizzat aldığını, ancak daha sonra çıkan yasanın bu yolu kapayıp, işverenin paraları bir hesaba yatırması koşulunu getirmesi üzerine aidatları alamaz duruma geldikleri ni belirtti.

Yener Kaya özetle şöyle dedi.

«Her aybaşı bu işverenlere işçilerden kestiğiniz adiatı bankaya yatırınız şeklinde yazı göndermekten bıktık artık. Telefon telgraf kâr etmiyor . Bizde her 6 ayda bir aidatları ödemeyen 30-40 dolayındaki iş yerini icraya verip paramızı alıyoruz. Soruyoruz para yok diyorlar Ama işçinin ücretinden kesmeyi biliyorlar. Şu anda milyonlarca liralık alacağımız var.»

Öte yandan, Türk - İş yetkilileri 12 Eylül 1980 den sonra Türk-İş'e bağlı sendikalara geçen binlerce işçiden yasal nedenlerle aidat alınamamasının da büyük sorunlar yarattığını belirttiler.

Yasaya göre, o işyerinde yapılan toplu sözleşmede taraf olan işçi sendikası için aidat kesilebiliyor. 12 Eylülden sonra kapatılan bir çok işyerindeki binlerce işçi Türk-İş'e bağlı sendikalara geçmelerine karşı, yürürlükteki toplu sözleşmede taraf eski sendika olduğu ve YHK'nin de bunu uzattığı için, yeni sendikalara aidat kesilemiyor. Bir Türk - İş yetkilisi «O iş yerine sendikal hizmet götürüyoruz ama aidat alamıyoruz. Bu durumda olan iş yerlerinde binlerce işçi va» dedi.

Çay makasla kesilebilecek

Çay üreticileri arasında yakınmalara yol açan «Makasla çay hasadı» yasağının kaldırılması yolunda çalışmalar yapıldığı öğrenildi.

Edinilen bilgiye göre son dört yıldır titizlikle uygulanan ve yetkililerce kalitenin iyileştirilmesinde çok olumlu etkileri bulunduğu belirtilen bu yasağın kaldırılmasına ilişkin çalışmaların «üretimde hız sağlama» amacına yönelik olduğu belirtiliyor.

Ancak, yetkililer, çay üretiminde kalite unsuruna büyük önem verildiğini kaydederek, kalitenin korunması için elle yapılacak çay hasadının farklı prim uygulamasıyla teşvik edileceğini belirttiler.

İLAN TARİFESİ

Kongre İlanı : 7.500 TL.
Zayi İlanı : 1.000 TL.
Tüzük İlanı : 15.00 TL.
Başsağlığı, Ölüm, Mevlût : 5.000 TL.
Toplu Sözleşme İlanları : 5.000 TL. (bir işyeri için). Bir işyerinden fazla olduğu takdirde fazla işyerinin her biri için 3.000 TL.
A.Ş. Koll. Şti. Lmt. Stl. İlanları (sütun santimi 300 TL. (Bu ilanlar 5.000 TL. den aşağı olmaz.
Yapı ve diğer Kooperatif İlanları 7.500 TL.

YANLIŞ VERİLEN İLANLARDA MESULİYET KABUL EDİLMEZ.

Belediye Meclis Toplantısı

—Baştarafı Sayfa 1'de—

Toplantıda ilk olarak geçici meclis kâtiplikleri seçildi. Daha sonra asil meclis üyelikleri seçimi yapıldı. Meclis kâtiplik - lerine Yakup Kahraman ve Fevzi Delibalta seçildi. Meclis başkanlığı vekilliğine Yaşar Öğüt, Encümen üyeliklerine ise Ülkü Bilgi ve Nihat Dinç soy getirildi. Bu seçim - den sonra Belediye baş - kan vekilliğine birinci Ahmet Uygur ikinci ise Serdar Kılıçparlar seçildi. En son seçimde Çiftçi Malları Koruma Derneğinin idare heyeti seçimi yapıldı. İdare heyetine Mahmut Uygur, H. Abdullah Özkaya, Nihat Öz yurt, Hüseyin Küçük ve Mustafa Öğüt seçildi.

Toplantının sonunda yine bir konuşma yapan Belediye Başkanı Ömer Pekmez, bütün toplantıya katılan Meclis üyelerine teşekkür etti ve Nizip için yapılacak işlerde yardımcı olmalarını istedi. Bu arada bazı meclis üyeleri Nizip'in sorunlarını dile getirdiler. Başkan bu sorunları not ederek şunları söyledi : "Bilindiği gibi işe daha yeni başladık Nizip'in sorunları yerinde inceleme lerin aralıksız olarak devam ediyor. En başta şehrimizi pislikten kurtar - mak için muhtelif yerler de biriken çöpleri toplatıyorum."

Ömer Pekmez, ilk yapacağı işlerde şöyle sıraladı. Kanalizasyon, yeni su şebekesi, kaldırım yapımı ve asfalt çalışmalarına hız verilecektir. Ayrıca gençlerimizin rahat bir sportman faaliyetler göstermesi için saha tesbitine de başlanacaktır. Şehir için uygun görü - len yerlere yeni umumi tuvalet yapılacak ve es kileride tamir edilecektir ve bu tuvaletlere bir temizlikçi tayin edilecektir dedi. Bundan sonra Encümen üyeleri ilk toplantısını yaptı.

Gaziantep Kamil Ocak Stadyumunda cumartesi günü oynanan maçta

Yıldırımspor 2 - Güneydoğuspor 0

YILDIRIMSPORUN TAKIM KADROSU

Mehmet 4, Tahsin 4, Adil 4, Şerif 4, (Abdurahman) 3, Mustafa 4, Yekta 4, M. Ali 4, Muzaffer 3, Kemal 4, Yalçın 4.

Cumartesi günü Kamil Ocak stadyumunda oynanan Yıldırımspor Güneydoğu maçında gülen taraf Yıldırımspor oldu.

Santra vuruşu ile Güneydoğu yarı alanına yerleşen Yıldırımspor lular sağlı sollu ataklarla rakibini bunalttı ve maçın 25 nci dakikasında sağdan gelen ortaya Mustafa sert bir vole ile Güneydoğu filelerini havalandırdı ilk yarı Yıldırımsporun 1-0 galibiyeti ile bitti.

2. Yarıyada hızlı başlayan Yıldırımsporlular rakibini tam saha pres yaparak orta alanı kontrolünde bulundurarak sağdan soldan akın yaparak rakibine göz açtırmadılar ve bunun semeresinide 70. nci dakikada Yalçının bir gol daha atarak takımını 2-0 galip duruma geçirdi. Bundan sonra Yıldırımsporlular 2-0 avantajını iyi kullanarak maçı istediği şekilde yönlendirdiler ve maçta Yıldırımsporun 2-0 galibiyeti ile bitti. Bu hafta cumartesi günü Gaziantep Demirspor maçı hazırlıklarına başlayan Yıldırım spor amaçlarının Demirsporuda yenerek şampiyonluk yarışından kop - mamak ve sporcuların amacı Demirsporu yenmek azmindeler.

KİTAP VE ÖĞRENMEYE AİT KIYMETLİ SÖZLER

Hayatta en hakiki mürşit ilimdir.
Kemal Atatürk

Alim unutmuş kalem unutmamış
Türk Atasözü

Dünyada en korkunç şey bilgisizliğin hakim olmasıdır.
Goethe

Cehalet koca bir milleti esaret altına alır. Bilgiyi yazında yitirmeyin
Ahmet Mithat

Dünyayı yöneten, kalem mürekkep ve kağıttır.
James Hewel

Tek şey bilgi, tek kötü şey de bilgisizliktir.
Diyojen

Bir insanın değeri kitaplarının değeri ile ölçülür.
Türk Atasözü

Okuduğun ve incelediğin şeyler, daima kalbine fayda verecek ve nefsini temizleyecek nitelikte olmalıdır.
Türk Atasözü

Eğer bir kimse iyi bir kitap yazarsa, iyi sözler söylerse, yahut da komşusundan daha iyi bir fare kapanı yaparsa, yuvasını ormanlar içinde bile kursa, insanlar onu arar, bulurlar.
Emerson

Bana kitaplarını göster, sana çocuklarının ne olduklarını söyliyeyim
Wilhelm Stekel

Çeyrek saatlik okumanın gideremeyeceği hiç bir üzüntü yoktur.
Geothe

İlmi Allah dileyene, malı dilediğine verir.
İmam Gazali

Kitap kadar göçenlerin konuşturan, yaşayanların halini tercüme eden bir şey görmedim. Ne dedir o dostki sen uyuyunca ancak uyur, sen istersen konuşur, sahibinin sırrını gizler, emanetini saklar. O en iyi komşu, en insaflı arkadaş en uyar yoldaş, o iyi bir öğretmen, yeterli titiz bıktırmayan yardımcıdır.
Muhiddin Arabi

Bir kitap açmanın faydası çoktur. Açlık yemekle, bilgisizlik okumakla giderilir.
Çin Atasözü

Kitaplarda bulunmaz ne keder, ne ızdırap. Bir gönülden yazılır yüz ciltlik kitap.
Mevlana

Nizip'ten Mersin'e

—Baştarafı Sayfa 1'de—

ve sarmısak gitmeye baş ladı.

MARUL VE SARMISAK ÜRETİCİSİ MEMNUN

Nizip'te marul ve sarmısak yetiştiren bahçıvanların memnun olduğunu belirten Toptancılar, Nizip'ten Mersine marul ve taze sarmısak sevk ettikleri görülmektedir.

Trafik cezaları

—Baştarafı Sayfa 1'de—

dü.

Nizip Emniyet Amirliğine bağlı Trafik ekiplerinin Mart ayındaki kontrollarda 622 bin 500 lira peşin para cezası kesildi. Bir kişi alkollu araba kullanmadan, 4 kişi kayıt tescilsizlikten, 10 kişi de ehliyetsizlik - ten mahkemeye verilmiştir.

Bilindiği gibi trafik cezalarının bundan evvelki aylarda bir milyon liranın üstünde görülmekteydi. Sürücülerin kurallara uymasının memnuniyet verici olduğu belirtilmektedir.

Gaziantepte uçak seferleri

—Baştarafı Sayfa 1'de—

çin düzenlenen uçak seferleri 7 Hazirana kadar sabahları yapılacak. 7 Hazirandan sonra saat 18.30'a alınacak.

Yeni düzenlenen uçak seferleri şöyle:

Pazartesi uçak saat 19 da İstanbul'dan Gaziantep'e gelecek saat 19.45 de hava alanından hareket edecek. İstanbul - Gaziantep seferleri direkt yapılacak. Çarşamba günü İstanbul - Ankara bağlantılı uçak saat 16.30 da şehrimizde olacak, saat 17.15 de Ankara'ya hareket edecek. Perşembe günü İstanbul - Ankara bağlantılı uçak saat 11 de şehrimize gelecek 12.05 de şehrimizden hareket edecek. Cuma günü direkt İstanbul seferi var. Uçak saat 15 de şehrimize gelecek, 16.05 de alandan hareket edecek. Pazar günü İstanbul - Ankara bağlantılı uçak saat 12.30 da şehrimize gelecek, saat 13.30 da hava alanından ayrılacak.

Pasaport almak için

—Baştarafı Sayfa 1'de—

nüfus hüviyet cüzdanını fotoğraf ve gerekli harç istenecek. Alınan pasaport ömür boyu kullanılacak belli bir süre sonra yeniden vize işlemi olmayacak. Bu arada, yurt dışında alınan ehliyetlerde, İl Trafik Şube müdürlüklerine yapılacak başvurular sonucu yerli ehliyetle değiştirilecek. Böylece yurt dışın da çalışıp kesin dönüş yapan işçilerimiz için kolaylık getirilmiş olacak.

Türkiye, Libya'ya bazı mallarda 50 milyon dolara kadar ödeme kolaylığı sağladı

Libya ile imzalanan bir protokole göre, Türkiye'nin bu ülkeye ihraç ettiği bazı mallarda 50 milyon dolara kadar ödeme kolaylığı sağlama sı hükme bağlandı.

THA'nın haberine göre, Devlet Bakan İsmail Özdağlar'ın 25-29 Şubat tarihleri arasında Libya 'ya yaptığı resmi gezi sırasında imzalanan bir protokolle, bu ülkeye ihraç edilen camdan mamül eşya, seramik mamülleri, mermer ve iç çamaşırında 50 milyon dolara kadar 6 aylık ödeme kolaylığı sağlanması kararlaştırıldı.

Tütün bir zehirdir, sigara içmeyiniz

Nizip Devlet Hastanesi

—Baştarafı Sayfa 1'de—

ması için çalışmaların olumlu yönde olduğunu belirten ilgililer, Nizip Devlet Hastanesine yeni atanan Dahiliye müte - hassısı Ergün Memoğlu şehrimize gelerek göreve başladığı öğrenilmiştir. ?

Nizip'te 234 aile

—Baştarafı Sayfa 1'de—

panyasına katılan Fatma Alkan okulunu yaptıran Hacı Ali Alkan'a bir şilt verdi, 100. yıl ilkokulunu yaptıran Ziraat Bankası adına Banka müdürüne Milletvekili Ünal Yaşar bir şilt verdi.

Yapılacak konutlar için 33.000 M2'lik alana 234 daire şeklinde inşa edilecek ayrıca 3880 M2' lik çocuk parkı, 4800 M2' yeşil alan, 1 ilkokul ve birde alış-veriş merkezi yapılacak. Evler 2,5 yıl içerisinde üyelere emanet usulüyle teslim edilecektir, konutların tamamı 421.200.000 TL. keşif bedellidir.

Törene, Gaziantep Valisi Abdülkadir Aksu, Gaziantep milletvekili Ünal Yaşar, Kaymakamlık gö revine vekâlet eden Üsteğmen Hasan Güçer, Nizip Belediye Başkanı Ömer Pekmez, Emniyet Amiri Şener Balâ, üyeler ve kalabalık halk topluluğu katıldı.

Bir anın hatası bir ömrün derdi olur

—Baştarafı Sayfa 1'de—

tün yetkileri üzerine alıp mesuliyetleri, günah ve sevapları omuzuna yüklenme faaliyeti ise hem iyi hem cesaret işi.

Bu yolda devam etmesini, mantığının hisleri ne galip gelmesini diler, umumun menfaati söz konusu olduğu hallerde tenkitlere açık olarak kendisinin başarısının Nizip'in başarısı idraki içinde olduğumuzun bilinmesini istirham ederiz.

Öğrenciler hafta sonunda üç gün tatil yapacakla

İlk ve orta dereceli okul öğrencileri bu hafta sonunda üç gün daha tatil yapma imkânı bulacaklar.

Cuma gününe rastlayan 6 Nisan'da öğretmenler bilgi formu doldurup teslim edecekleri için bütün yurtta okullar tatil edildi. 6 Nisan günü ilkokul öğretmenleri ilçe milli eğitim müdürlüklerinde ortaokul ve lise öğretmenleri milli eğitim müdürlüğünce tesbit edilen okulda yetkililerin yardımıla «Bilgi Alma Formlarını dolduracaklar.

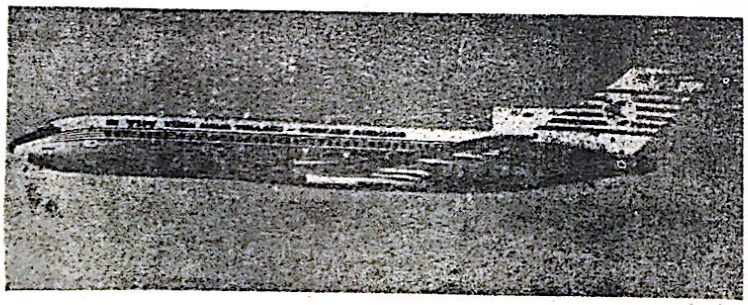

GAZİANTEP'TE UÇAK SEFERLERİ

İSTANBUL'DAN DİREKT			ANKARA BAĞLANTILI İSTANBUL		
Pazartesi	Geliş 19.00	Gidiş 19.45	Çarşamba	Geliş 16.30	Gidiş 17.15
Cuma	Geliş 15.00	Gidiş 16.05	Perşembe	Geliş 11.00	Gidiş 12.05
			Pazar	Geliş 12.30	Gidiş 13.30

FİYATLAR

Ankara : 7500 — İstanbul : 10.000 - İzmir : 15.000

Telefon - 15435 — 20382

Havaalanı 20505 — 20406 — 20446 Gaziantep

6
NİSAN
1984
CUMA

NİZİP

Yıl : 15, 30 TL, Sayı : 2092

SİYASİ BAĞIMSIZ GAZETE

HAYATTA EN HAKİKİ MÜRŞİT İLİMDİR.
ATATÜRK

Regaip Kandilini kutladık

Mübarek Regaip Kandili, dün gece bütün İslam âlemin de kutlandı.

Kandil dolayısıyla TRT televizyonu, gece geçen yıl İstanbul Dolmabahçe Camii'nde çekilmiş olan mevlidi banttan yayınlandı.

İslâmî inanca göre, Regaip Kandili, Ramazan'ın haber cisi, «üç aylar» diye adlandırılan mübarek dönemin ilk ışığı sayılıyor.

Regaip kelimesi, «çok değerli, arzu edilen şey... İyilikmânâlarına gelen «Ragibe»nin çoğulu.

Yeşil Nizip'imizi temiz tutalım

Gelecek sayı gazetemizde

Belediye Başkanı Ömer Pekmez gazetemize yaptığı açıklamada:

«Az zamanda çok iş parolasıyla yola çıktık»

Belediye Başkanı Ömer Pekmez, gazetemize yaptığı açıklamada, «Az zamanda çok iş» parolasıyla yola çıktıklarını söyleyerek acil olarak üstüne eğildikleri sorunları sıralamıştır.

Başkanın, kısa zamanda yapmak istedikleri işler şunlardır:

Haftada iki defa semt pazarlarının kurulması;

Halkın ucuz alış-veriş yapabilmesi için sebze haline kadar gitmesine lüzum kalmayacak belirli mahallelere kurulan pazarlardan ihtiyaçları nı temin edebilecekler.

Ayda bir mahalle sakinlerinin dertlerini dinleme;

Her ay bir mahallede ilan edilecek bir yerde o mahalle halkının derdi dinlenecek, ihtiyaçları tespit edilecek ve çareleri aranacaktır.

Ayda bir muhtarlarla toplantı yapılması;

Her ay tüm mahallelerin muhtarlarıyla yapılacak toplantılarda, her

— Devamı Sayfa 4'de —

Hükûmet hız kesti

ANKARA — Eleştiriler artınca Özal hükûmeti

— Devamı Sayfa 4'de —

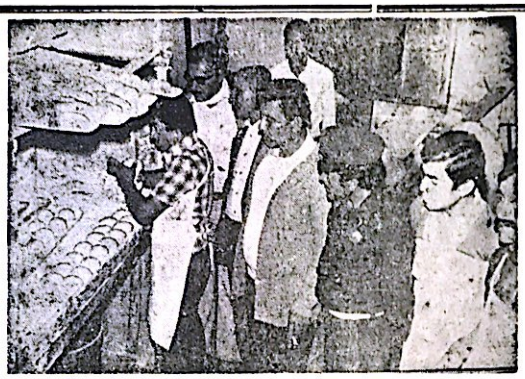

Ekmeğin kilosu 70 lira oldu

125 gr. pide ekmek 10 lira, 400 gr. francalı ekmek 30 liradan satılacak

HABER SERVİSİ —

Göreve başladığı ilk günden beri zam sorunlarıyla karşılaşan Belediye Başkanı Ömer Pekmez, uygun bir şekilde zamları vermeye başladı.

Zam verirken encümenin uygun fiat belirlemesiyle zamların verileceğini belirten Belediye Başkanı Ömer Pekmez, şu anda ekmeğin kilosu 70 lira oldu. 145 gram pide ekmek 10 liradan 400 gram olan francala ekmekte 30 liradan satılacaktır.

Nizip'te şeker fiatları da şöyle; 7100 liradan satılan şekerin torbası 9100 lira oldu.

Tüp satışlarının şimdilik Nizip'e göre geçici fiat olarak 12 kg. tüpgaz 1430, piknik tüp 250 lira, sanayli tüpü ise 5350 liradan satılmaktadır.

Kasapların, çaycıların, lokantaların zam sırasında olduğunu belirten Belediye Başkanı Ömer Pekmez, esnafımızın da, halkımızın da menfaatlarını göz önünde bulundurarak zam vereceklerini ifade etti.

6 parti de büyük kongre hazırlığı var

25 Mart seçimlerine katılan altı siyasi partide büyük kongre çalışmaları yoğunlaşıyor.

Anavatan Partisi Genel Başkan Yardımcısı Halil Şıvgın, «Teşkilat çalışmaları, il kongreleri, büyük kongre gibi konuların önümüzdeki günlerde yapılacak olan merkez karar ve yönetim kurulunda ele alınacağını» söyledi.

Halkçı Partı Genel Sekreter Yardımcısı Yılmaz Hastürk, «Büyük kongrenin muhtemelen sonbaharda yapılacağını» bildirdi.

Milliyetçi Demokrasi Partisi Genel Başkan Yardımcısı Musa Öğün de, «Kongrelerini tamam

— Devamı Sayfa 4'de —

Telsiz yönetmeliği bu ay yayınlanacak

Telsiz Kanunu'na işlerlik ve açıklık kazandıracak olan «Telsiz Yönetmeliği»nin bu ayın ortalarına doğru yayınlanarak yürürlüğe gireceği öğrenildi.

Ulaştırma Bakanlığı Telsiz İşleri Genel Müdürlüğü yetkililerinden alınan bilgiye göre, çalışmaların son aşamaya geldiği, ancak bazı eksikliklerin giderilmesine çalışıldığı öğrenildi.

— Devamı Sayfa 4'de —

Türkiye'nin ilk paralı yolu pazar sabahı açılıyor

Türkiye'nin ilk paralı yolu, 7 Nisan Cumartesi'yi 8 Nisan Pazar'a bağ

— Devamı Sayfa 4'de —

Siirt'te esrar operasyonu

Güneydoğu'nun bir çok bölümünde «Uyuşturucu» avına çıkan güvenlik kuvvetleri, Siirt'te piyasa değeri 20 milyon lirayı bulan 6,5 kilo toz esrar ile birlikte satıcı ve imalatçı durumunda bulunan 4 kaçakçıyı yakaladılar.

Eruh ilçesine bağlı Payamlı Köyündeki bir eve baskın yapan Siirt Emniyet Müdürlüğü Narkotik Şube Ekipleri, uyuşturucu madde ile birlikte İzzettin Özhan, ile Ahmet Bektaş isimli kaçakçıları da ele geçirdiler.

kısa kısa

Çınar'da genç bir kadın kendini asarak intihar etti

Diyarbakır — Diyarbakır'a bağlı Çınar ilçesinde genç bir kadın kendini iple tavana asarak intihar etti.

Çınar ilçesinin Sevindik köyünden Medine Yılmaz isimli genç bir kadın kimsenin evde bulunmadığı bir sırada kendini tavana astı.

Hani'de bir kişi boğuldu

Diyarbakır — Hani ilçesinde bir çocuk evlerinin önündeki su çukuruna düşerek boğuldu.

Merkez mahallesinde Ercan Beşer ismli 3 yaşlarındaki bir çocuk, evlerinin önündeki su çukuruna düştü. Çevreden yetişenlerin çabalarına rağmen küçük çocuk kurtarılamadı.

Doğu'da «Aile planlaması» din adamları tarafından anlatılacak

Doğu ve Güneydoğu illerinde halkın sosyal konularda bilgi sahibi olmasının yollarını arayan Vali İhsan Dede, bu konuda din adamlarına büyük görevler düştüğünü söyledi. Vali Dede, «Kadınlarımız doğum makinası değildir. Türk kadınları da üretime katkıda bulunmalı, ev ekonomisi konuların de eğitilmelidir» dedi.

Bir genç kömür zehirlenmesinden öldü

Nusaybin — Hayrettin Kavak gece yatarken, fırından aldığı kömürü yaktı. Sabah oğlunun odasından çıkmadığını gören babası odaya girince oğlunun cesetiyle karşılaştı.

DÜŞÜNCEYE SAYGI

Başladığı gibi bitirebilmek...

Müslim KORKMAZ

Bir evin tüm ihtiyaçları aile reisinden sorulduğu gibi, bir şehrin ihtiyaçları da Belediye Başkanından sorulacaktır. Aile, toplumun en küçük bir örneğidir. Bunu bir şehirle kıyaslamak da zordur. Belediye Başkanlığı çok kutsal bir görev olduğu gibi, çok da mesuliyet isteyen bir iştir. Mesuliyeti, maddi zorluklardan çok manevi zorluklardır. Bunu kendine zevk edinerek halkın derdini dert edinen kişi, onu sadece belediye reisi değil, ailenin babası olur. Ama bu dertleri kulak ardı edenler ise çoluk çocuklarını perişan bırakarak zevke sefaya dalan hayırsız babaların durumuna düşer. Bu iş insanı yıpratır, yorar, hatta hasta bile edebilir. Ama doğru yolda zevkle yürümek isteyenin azmini, hizmet aşkını ve ümidini kimse bitiremez. Doğru, haklı ve halkın yararına yapılan işlere karşı çıkanlar, mağlubiyeti peşinen kabul eden kimselerdir.

Haklıyı ve faydalıyı desteklemeyenler alçak insanlar olduğu gibi, haksızlık karşısında susarak "Bana dokunmayan yılan bin yaşasın" prensibini güdenler için ise alçaklığın ölçüsü yoktur.

Mehmet Akif Safahat'ta :

Kenar-ı Dicle'de eğer bir kurt kapsa koyunu
Gelir de adli İlahi sorar Ömer'den o-

— Devamı Sayfa 4'de —

1983-1984 Öğretim yılı çalışma takvimi yeniden düzenlendi

1983 - 1984 Öğretim yılı çalışma takvimi 8 Mart 1984 tarihinde yeniden düzenlenmiştir. Buna göre:

-Köy ilkokullarında 11 Mayıs 1984 Cuma akşamı öğretim sona erecek, 14 Mayıs 1984 Pazartesi yetiştirme kursları başlayacak ve 25 Mayıs 1984 Cuma akşamı sona erecektir.

-Köy ilkokularında görevli öğretmenlerin mesleki çalışmalarına 28 Mayıs 1984 Pazartesi başlanacak, 1 Haziran 1984 Cuma akşamı sona erecektir.

1 Haziran 1984 Cuma akşamı köy ilkokulu öğretmenleri tatile girecektir.

Şehir ilkokullarında 1 Haziran 1984 Cuma akşamı öğretim sona erecek, 4 Haziran Cuma akşamı ise sona erecektir.

Şehir ve kasaba ilkokullarında öğretmenlerin seminer çalışmalarına 18 Haziran 1984 Pazartesi başlanacak, 22 Haziran 1984 Cuma akşamı sona erecektir.

. Ortaokul ve Ortaöğretim Kurumlarında 1 Haziran 1984 Cuma akşamı öğretim sona erecek, 4 Haziran 1984 Pazartesi günü öğretmenler kurulu toplantısı yapılacaktır.

5 Haziran 1984 Salı günü okul dışından bitirme, bekleme ve sorumluluk sınavlarına başlanacak bu sınavlar 22 Haziran 1984 Cuma günü akşamı sona erecektir.

22 Haziran 1984 Cuma akşamı şehir ve kasaba ilkokulları öğretmenleri ile ortaokul ve ortaöğretim kurumlarında öğretmenler tatile girecekleridir.

12 Ağustos 1984 Pazartesi günü tatil sona erecektir. 13 Ağustos 1984 Pazartesi günü ortaokul ve ortaöğretim kurumlarında öğretmenler kurulu toplantısı yapılacaktır.

14 Ağustos 1984 Salı günü ortaokul ve ortaöğretim kurumlarında bütünleme, okul dışından bitirme bekleme ve sorumluluk sınavlarına başlanacak 31 Ağustos 1984 Cuma akşamı sınavlar sona erecektir.

3-4 Eylül 1984 Pazartesi ve salı günleri ortaokul ve ortaöğretim kurumlarında öğretmenler kurulu ve sınıf öğretmenler kurulu toplantısı yapılacaktır.

13 Ağustosa 1984 Pazartesi gün ortaokul ve ortaöğretim kurumlarında 1984-1985 öğretim yılı için öğrenci kayıtlarına başlanacak, 14 Eylül 1984 Cuma akşamı ise kayıtlar sona erecektir.

3 Eylül 1984 Pazartesi şehir, kasaba, ve köy ilkokullarında 1984-85 öğretim yılı için öğrenci kayıtlarına başlanacak, 28 Eylül 1984 Cuma akşamı kayıtlar sona erecektir. İlkokul, ortaokul ve ortaöğretim kurumlarında dersler 17 Eylül 1984 Pazartesi günü başlayacaktır.

19 Eylül 1984 Çarşamba günü tek ders sınavları yapılacaktır.

Resmi ve Özel Otelcicilik, Turizm Meslek liselerinde 11 Mayıs 1984 Cuma günü derslerin kesilmesi ve öğrencilerin Atölye veya işyerlerinde uygulamalı yaz eğitim çalışmalarının başlaması.

14-15 Mayıs tarihlerinde öğretmenler kurulu toplantısının yapılması. 16 Mayıs 1984 Çarşamba günü bekleme ve sorumluluk sınavlarına başlanacak, 1 Haziran 1984 Cuma günü sınavlar sona erecektir.

31 Ağustos 1984 Cuma günü öğretmenler kurul toplantısı yapılacaktır.

11-12 Eylül 1984 tarihlerinde kayıt yaptıran öğrencilerin mülakatları yapılacaktır.

Arı ve bal korumaya alındı

Hükümet, arı ve bal üretimi konusunda büyük kayıplara yol açan zararlılarla mücadelede alınanacak önlemlere ilişkin bir bildiri yayınladı.

Tarım, Orman ve Köyişleri Bakanlığı'nca yapılan açıklamada, son yıllarda dünya arıcılığını tehdit eden «varova» parazitinin, Türkiye için de tehlikeli bir durum yarattığı bildirildi.

Varova parazitiyle mücadelede kullanılan varova ilacının bakanlığın denetiminde hazırlandığı kaydedilen açıklamada, «Söz konusu parazite karşı toz varova ilacıyla sürdürülen mücadele bir devlet yardımı mücadelesidir» denildi.

Bu arada, mücadele için araçlara intikal ettirilen ilaç için üreticiler den herhangi bir bedel alınmayacağı da öğrenildi.

Yunan vatandaşları Türkiye'de çalışabilecek

Türkiye'nin Yunanistan ile ilişkilerin geliştirilmesine verdiği önemin bir ifadesi olarak Yunan vatandaşlarına vize mecburiyetini tek taraflı kaldırma kararı uygulamaya konuluyor.

Başbakan Turgut Özal ın düzenlediği son basın toplantısında yaptığı açıklamadan sonra, Türkiye'nin Yunan vatandaşlarına vize mecburiyetini kaldırma kararı, evvelsigün Türkiye'nin Atina Büyükelçiliği'ne bildirildi.

Buna göre, Türkiye'ye turist olarak gelmek isteyen Yunanlılar, büyük elçilik ve konsoloslukla rımızdan vize almadan Türkiye'ye gelebilecekler. Yunan vatandaşlarının pasaportlarına sınır kapılarımızdan giriş ve çıkışta «giriş-çıkış kaşesi» basılacak

KAYA ELEKTRİK
HİZMETİNİ ARTIRMAKLA NİZİP'Lİ VATANDAŞLARIN HİZMETİNDE

ESEM ROWENTA YETKİLİ SERVİSLİĞİNİ

ÜTÜSAN, ARZUM, AYGÜN ÜTÜ SERVİSLİĞİNİ NİZİP İÇİN ALMIŞ VE HİZMETİNİZE GİRMİŞTİR

AYRICA HER TİP TELEFON ONARIMI
ARZUM, YUMLU, ETAP VE OLGAR VONDİLETÖR ONARIMI
TÜM ELEKTRİKLİ FIRIN TAMİRİNİ V.S
EL ALETLERİ ONARIMI

KAYA ELEKTRİK
YAŞAR KAYA
Belediye Sitesi Arkası Belediye Sk. No. 3/G - Nizip

DEVLET BAKANI İSMAİL ÖZDAĞLAR, «TÜRKİYE'DE CİDDİ BİR ARAMA ÇALIŞMASI İÇİN BÜTÇENİN 10 KATI PARA GEREKİR» DEDİ

Petrol bulma umudu arttı

Devlet Bakanı İsmail Özdağlar Konya'da verye'de ciddi biçimde petrol aranmadığını belirtirken, İskenderun Körfezinde Birten -1 kuyusunda «günde bin varil hesapları ile sondaj çalışmaları yapılıyor. Türkiye Petrolleri Anonim Ortaklığı ile İsveç'in Salen firması işbirliğiyle Neddrill -1 sondaj gemisinde yapılan çalışmalar sonucu deniz dibinden 1900 metre derinliğe inildi. Devlet Bakanı İsmail Özdağlar'ın Konya'daki demecinde «Türkiye'de ciddi bir petrol arama çalışması için bütçenin 10 katı para gerekli» sözleri ile dile getirdiği ekonomik görüntü, İskenderun Körfezi'ndeki çalışmalarda 3.5 milyon dolarlık harcama kapasitesi olarak ortaya çıktı.

Petrol aramaları Teksaslı Mühendis Frank Paunds tarafından yürütülüyor. Paunds, dünyanın birçok köşesinde açtığı kuyulardan başarılı sonuçlar almış ve her gün petrol bulma umudunun arttığını söylüyor. Toplam 50 günlük çalışma sonunda sonuç almayı bekliyor.

SON MODEL OTOMATİK BASKI MAKİNALARIYLE

FATURA—DERGİ—BROŞÜR—KİTAP
GAZETE — KARTVİZİT — EL İLANI
AFİŞ — NİŞAN, NİKAH SÜNNET DAVETİYELERİ VE

Bilumum Matbu İşlerinizde Hizmetinizdedir

NİZİP MATBAASI
Tlf : 205 Belediye Sitesi - NİZİP

DEMİR PENCEREM

Öyle yalnızım ki demir penceremde
Mutluluk düş oldu özgürlüğümde
Hasret, hüzün, acı dolu içimde
Bir de çaresizlik var benliğimde
Biliyorum ...
Sen de acılarla yoğruluyorsun
Sende benim gibi düş kuruyorsun
Bir volkanın derinliğinde
Yalnızlığa, hayata küsüyorsun,
Oysa yarın...
Bir güneş doğacak uzaklardan
Aydınlanacak yüreğin karanlıklardan
Tomurcuklar açacak umutlarında
Mutlu olacaksın yarınlarında
Oysa ben...
Yine yalnızlığımla başbaşa demir pencere-
deyim
Seni özleyeceğim mutluluğuna özgürlüğüne
Hep dua edeceğim
Seni sonsuza dek seveceğim

Yusuf ÇELİKKAYA
E TİPİ KAPALI CEZAEVİ
K. 4 KIRŞEHİR

SONBAHARA ÖZLEM

Baharı bekliyorum sonbaharı
Sen geleceksin diye.
Bütün ümidimle,
O günün heyecanını yaşıyorum.
Fakat bazen karamsarlığa
Kapılıp,
Gelmeyeceğini düşünüyorum.
Olamaz değil mi bir tanem.
Sen gelmemezlik yapmazsın,
Çünkü sen;
Sevginin,
Özlemin ne demek olduğunu bilirsin.
Ve... öyle sanıyorum ki
Buluşacağımız günü
Sende büyük bir özlemle
Bekliyorsun...
Evet şimdi ikimizde,
Baharın özlemini çekiyoruz
Sonbaharın özlemini.

ALİ KONUR

SEBEBİM SENSİN

Dudaklarımda anlamsız
Bir mırıldanış
Sessiz bir elveda,
Acı bir gülüş hissettiğin an
Ve ardından
Benim yaşamaya
Pes ettiğimi anlarsın,
Sana hasret, sana doymadan
Son nefesimde
Gözlerim hayata kapanırsa,
Bilki,
Çaresizliğimin,
Sebebi sensin...

Mahmut TÜRKYILMAZ

NİZİP
Bağımsız Siyasi Gazete
Basın Ahlak Yasasına
Uymaya Taahhüt eder.

İLAN TARİFESİ
Mahkeme İlanları
Santimi 100 TL.
Resmi İlanlar Tek Sütun
Santimi 300 TL.

Sahibi ve Yazı İşleri
Müdürü
Mehmet SAĞLAM

Basıldığı Yer:
NİZİP MATBAASI
Telefon : 205
İdarehane : Belediye
Sitesi No 14 — NİZİP

ABONE
6 Aylık 2000
Yıllık : 3000 TL.
Şehir dışı 4000 TL.

Nizip Avcılar ve Atıcılar Kulübü Derneği Ana Tüzüğüdür

1— Derneğin adı ve merkezi:

Madde 1 - Avcılar ve Atıcılar Kulübü Merkezi Nizip İlçesi Fındık Pazarı P/11 nolu yerdedir.

Kulübün Alemeti: Beyaz bayrak üzerinde kek ik resmi.

Derneğin amacı ve bu amacı gerçekleştirmek için, dernekçe sürdürülecek çalışma konuları ve çalışma biçimleri:

Madde 2. Anenevi bir Türk sporu olan AVCILIK VE ATICILIĞIN modern ve bilinçli bir şekilde yapılmasını ve Yurt savunmasındaki ihtiyaçlara göre geliştirilmesini sağlamak.

a) Avcılık ve Atıcılık sporunun ilerlemesi ve gelişmesi için Konferans konser ve spor yarışma gibi faaliyetleri tertip etmek, Derneği cazip hale getirmek gençliği bu spora yönlendirmek.

b) Halka ve avcı üyelere av hayvanlarının Yurt ekonomisindeki önemi değerini bildirmek, her ata sporu olan avcılığın gelişmesini sağlamak.

c) Kara av Kanununun Merkez av Komisyonunun kararlarında belirtilen av hayvanlarının avlanma zamanı ve av hayvanlarının avlanma limitleri ile avlanmaları yasak edilen av hayvanlarının avlanılmamasını sağlamak, bu konular hakkında avcı üyelere bilgi vermek ve kararları yayın araçları ile yayınlamak.

ç) Zamansız, usulsüz ve ruhsatsız avların yapılmamasını engellemek, zamansız ve usulsüz avlamaların av hayvanlarının nesillerinin azalmasına sebep olduğu hakkında avcı üyeleri bilinçlendirmek.

d) Nesli azalan av hayvanlarının çoğalmasını sağlamak için üremeye ve korumaya uygun bölgelerin yasaklanması için ilgili makamlara bildirmek, yasaklanması uygun görülen bölgelerde avcıların girmemesi için yasak levhaların dikilmesini sağlamak.

e) Av hayvanlarının zamansız ve usulsüz avlanmalarını daha iyi bir şekilde kontrol edilebilmesi için otokontrol sistemi uygulanarak Fahri av görevini yürütecek üç avcı üyeyi mülkiye amirine sunmak bunlara belgenin verilmesini temin etmek.

f) Mülkiye amirinin emirleri doğrultusunda av hayvanlarının zamansız ve usulsuz avlanmalarını, Yumurta ve yavrularına zarar verilmemesi, zarar verenlerin engellenmesi için İlçe ve Köy Jandarma Komutanlıkları ile Köy muhtarlarına gerekli tebligatların yapılmasını sağlamak.

g) Av hayvanlarının çoğalması, Korunması ve yasalara uygun bilinçli bir şekilde avların yapılabilmesi için İlçe ve İl avcı Kulüpleri ile görüşülerek müşterek konuların alınmasını sağlamak.

h) Yukarıdaki 2. maddenin c, ç, d, e ve f bentlerindeki yasaklamalara riayet etmiyen avcıları ilgili makamlara bildirmek.

Madde 3 — Dernek kurucularının ad ve soyadları, meslek veya sanatları ikametgahları ve Tabiyetleri

Adı ve Soyadı, Baba adı, Görevi, D. Yeri ve Yılı, Tabiyatı, İkametgahı

Şahabettin Uçkan, Ali, Memur, Halfeti, 1948, T.C., Yat. Böl, Ok. Lojmanı, NİZİP

İbrahim Yalçınkaya, Mustafa, Öğretmen, Halfeti, 1937, T.C., İstiklal Mahallesi Şen evler Sok. No : 4 NİZİP

Zahit Öğüt, Hüseyin, Muhasebeci, Nizip 1945, T.C. Şıhlar Mahallesi Öğüt Sok. No. 8 NİZİP

Ahmet Günok, Mahmut, Tucar, Nizip 1953, T.C. Saha Mah. Kahraman Sok. No : 28 NİZİP

Mustafa Oral, Rüştü, Çiftçi, Nizip 1953, T.C. Tahtani Mah. Orta Ok. cad. No : 28 NİZİP

4 - Derneğe üye olma, üyelikten çıkma ve çıkarılmanın şart ve şekilleri.

Madde 4 - Derneğin iki tür üyeleri vardır.

1— Asil üyeler

2— Fahri üyeler

a) Derneğe yüz kızartıcı ve bölücü faaliyetlerden hüküm giymemiş medenî hakları kullanma ehliyetine sahip, on sekiz yaşını bitirmiş ve avcı olan üye olabilir.

Madde 5- Üyelikten çıkarılma: Aşağıdaki sebeplerden ve idare heyetinin 3/2 sinin kararıyle üyelikten çıkarılabilir

a) Dernek dahilinde siyasi propaganda yapmak münakaşaya yol açmak.

b) Derneğin bütünlüğünü bozacak hareketlerde bulunmak.

c) Derneğin manavi şahsiyetini dahilde ve hariçte şifai ve yazılı olarak bozmak ve aleyte bulunmak.

ç) Kumar ve içkiyi ihtiyat haline getirmek.

d) Kendi arzusu ile ayrılmak.

e) Altı ay dernek aidatını vermemek.

f) Avı yasak edilen aylerde avlanmak.

g) Hileli ve yasak edilen av usulleri ile avlanmak.

g) Avlanması yasak edilen av hayvanlarını avlamak.

5 — Dernek genel kurulunun kuruluş şekli toplanma zamanı

Madde 6— Derneğin genel kurulu üyeler ve tabli üyelerden meydana gelir her yıl Ocak-Şubat ve Mart aylarında yönetim kurulunun tesbit edeceği bir tarihte 2908 sayılı Yasanın 21. maddesi gereğince çağrı da bulunulur ve yıllık olağan toplantı Dernekler yasasının ilgili hükümleri çerçevesinde yapılır.

a) Olağanüstü Genel Kurullar Yönetim ve Denetim Kurullarının gerekli gördüğü hallerde veya dernek üyelerinin beşte birinin yazılı isteği üzerine yılda bir defadan fazla yapılamaz.

6— Genel kurulun görev leri yetkileri oy kullanma ve karar alma usul ve şekilleri.

Madde 7 - Aşağıda yazılı hususlar genel kurulca görüşülüp karara bağlanır.

a) Dernek organlarının seçilmesi

b) Dernek tüzüğünün değiştirilmesi

c) Yönetim ve denetleme kurulları raporlarının görüşülmesi.

ç) Yönetim kurulunca hazırlanan bütçenin görüşülüp aynen veya değiştirilerek kabul edilmesi.

d) Dernek için gerekli taşınmaz malların satın alınması veya mevcut taşınmaz malların satılması hususunda yönetim kuruluna yetki verilmesi.

e) Derneğin federasyona bağlanması veya ayrılması.

f) Derneğin Uluslararası faaliyette bulunması Yurt dışındaki Dernek veya kuruluşlara üye olarak katılması veya ayrılması.

g) Derneği feşh edilmesi.

h) Mevzuata ve dernek tüzüğünde genel kurulca yapılması belirtilen diğer görevlerin yerine getirilmesi.

7— Yönetim kurulu teşkili ve görevleri

Madde 8 - Yönetim kurulu 5 asil 5 yedek üyeden az olmamak üzere genel kurulca gizli oyla seçilir, asil üyeliklerden boşalma olduğu takdirde yedek üyelerin göreve çağrılması zorunludur. Yönetim kurulu aşağıdaki hususları yerine getirir.

a) Derneği temsil etmek veya bu hususta kendi üyelerinden bir ve bir kaçına yetki vermek.

b) Dernek Şubelerinin açılmasını kararlaştırmak ve şube kuruculuğuna yetki vermek.

c) Derneğin gelir ve gider hesaplarına ilişkin işlemleri yapmak ve gelecek döneme ait bütçeyi hazırlayarak genel kurula sunmak.

ç) Türk vatandaşı olmayanları dernek üyeliğine kabulü halinde bunlara on gün içinde mahallin en büyük Mülki Amirliğine bildirmek.

d) Dernek tüzüğünün ve mevzuatın kendisine verdiği diğer işlemleri yapmak ve yetkileri kullanmak.

8— Denetleme kurulu teşkili ve görevleri

Madde 9— Denetlenen kurulu üç asil ve üç yedek üyeden az olmamak üzere genel kurulca seçilir. Bu kurul denetleme görevini dernek tüzüğünde tesbit edilen esas ve usullere göre ve altı ayı geçmeyen aralıklarla yapar ve denetleme sonuçlarını bir rapor halinde yönetim kuruluna veya toplandığında genel kurula sunar.

MADDE 10 — Derneğin şubesi yoktur.

Madde 11 —Üye aidatları yıllık 750. TL. dır.

Madde 12 — Derneğin iç denetimi dernek denetleme kurulu tarafından denetleneceği gibi 2908 sayılı Yasanın 45. maddesinde belirtilen makamlarca de denetlenebilir.

Madde 13 — Dernek genel kurulu her zaman derneğin feshine karar verebilir. Genel Kurulun derneğin feshine karar verebilmesi için tüzüğe göre genel kurula katılma hakkına sahip bulunan dernek üyelerinin en az üçte ikisinin toplantıda hazır bulunması şarttır. Derneğin feshi 5 gün içerisinde idare heyeti tarafından en büyük mülkiye amirine bildirilir. Feshe karar veren genel kurul derneğin mallarını gayesinin taalük ettiği bir derneğe bırakabilir. Paralar da aynı işleme tabidir. Diğer şekilde fesh işlemleri tüzel kişiliğin sona ermesi 2908 sayılı yasanın ilgili maddeleri gereğince yapılır.

9 — Toplantı yeri

Madde 14 - Genel Kurul toplantıları dernek merkezinin bulunduğu yerden başka bir yerde yapılamaz.

10 — Toplantı yeter sayısı

Madde 15 — Genel Kurul Dernek tüzüğüne göre genel kurula katılma hakkı bulunan üyelerin yarısından bir fazlasının katılmasıyle toplanır.

İlk toplantıda yeter sayı sağlanamazsa ikinci toplantıda toplantıya katılan üye sayısı dernek yönetim ve denetleme kurulları üye tam sayısı toplamının iki katından az olamaz.

11 — Çeşitli hükümler.

Madde 16 — Her üyenin genel kurulda bir oy hakkı vardır. Üye oyunu bizzat kullanır. Derneğe yeni üye olan kişi üyelik tarihinden itibaren bir ay geçmeden genel kurulda seçme ve seçilme hakkına sahip değildir.

Madde 17 — Derneğin parası milli bir bankaya yatırılır. Kasadan on bin liradan fazla para bulundurulamaz. Harcamalar yönetim kurulunun seçeceği iki imza ile bankadan çekilerek yapılır.

Madde 81— Dernek siyasetle uğraşamaz.

Madde 19 —Kurtuluş ve Milli Bayramlara katılabilir.

Madde 20 — İş bu tüzükte belirtilmeyen hususlar bulunursa 7 Ekim 1983 Tarih ve 18184 Resmi gazetede yayınlanan 2908 Sayılı Dernekler Kanununun ilgili maddeleri gereğince karara bağlanır.

İşbu tüzük yirmi maddeden ibarettir.

Doğan her 1000 çocuktan 130'u ölüyor

Ülkemizde hâlâ doğumların büyük bölümü doktorsuz, ebesiz bilgisiz kişilerce yapılıyor.

Çocuk ölümlerinde şampiyonluğu kimseye kaptırmıyoruz. Uzmanlar ülkemizde nüfus planlamasının ancak halkın eğitimiyle mümkün olacağının, sağlık kuruluşlarının yetersizliği sebebiyle kürtajın yasallaşmasının da meseleyi halletmediğini belirtiyorlar. Kadın başına ortalama 4.5 çocuğun düştüğü ülkemizde çocuk ölümlerinin de çok olduğu, 0-1 yaştaki her 1000 çocuktan 130'unun öldüğü bildiriliyor.

Yapılan istatistikler ülkemizde kadın başına 4.5 çocuk düştüğünü ortaya koyuyor. Bu konuda Avrupa şampiyonu olan ülkemizi ortalama 3.2 ile İrlanda, 2.3 ile Yunanistan 2.1 ile Portekiz 2 ile İspanya 1.9 ile Fransa ve İngiltere takip ediyor. Lüksemburg da ise ortalama, kadın başına 1.4 çocuk düşüyor.

İstanbul Tıp Fakültesi Dekanı Prof. Dr. Cemalettin Öner bir ülkenin gelişmesinde sağlık hizmetleri düzeyinin önemli bir kriter olduğunu hatırlatıyor. Dünya Sağlık Örgütü'nün ölçüsüne göre bebek ölümlerinin binde 50'sinin altında olması gerektiğini de belirten Prof. Dr. Öner, «Bebek ölümleri ülkemiz de binde 130'un altına düşürülemedi» diyor.

Ülkemizde hâlâ doğumların büyük bölümünün sağlık personelinin yardımı olmaksızın bilgisiz kişilerce yapıldığını da sözlerine ekleyen Prof. Dr. Cemalettin Öner «Ne yazıkki bu yüzden özürlü çocukların özürleri de erkenden belirlenemiyor» şeklinde konuşuyor.

İLAN TARİFESİ

Kongre İlanı : 7.500 TL.
Zayi İlanı : 1.000 TL.
Tüzük İlanı : 15.00 TL.
Başsağlığı, Ölüm, Mevlût : 5.000 TL.
Toplu Sözleşme İlanları : 5.000 TL. (bir işyeri için). Bir işyerinden fazla olduğu takdirde fazla işyerinin her biri için 3.000 TL.
A.Ş. Koll. Şti. Lmt. Şti. İlanları (sütun santimi 300 TL. (Bu ilanlar 5.000 TL. den aşağı olmaz.
Yapı ve diğer Kooperatif İlanları 7.500 TL.

YANLIŞ VERİLEN İLANLARDA MESULİYET KABUL EDİLMEZ.

Nizip Madeni Küçük Sanatkârlar Derneği Başkanlığından

Derneğimizin Genel Kurul toplantısı 22.4.1984 Pazar günü saat 10 da Belediye Düğün salonunda yapılacaktır.

Gündemdeki maddeleri görüşmek üzere sayın üyelerimizin teşrifleri rica olunur.

M. Küçük Sanatkârlar Derneği
Yönetim kurulu A.

GÜNDEM :

1— Kongrenin açılışı ve divan teşekkülü, Saygı Saygı duruşu
2— Yönetim ve denetim kurulunun raporlarının okunuşu ve ibrası.
3— Bilançosunun müzakeresi.
4— Yönetim kurulu ve denetim kurulu üyelerinin seçimi.
5— Üyelerin yıllık aidatının artırılması için görüşülmesi
6— Dilek ve temenniler. Kapanış.

KİTAP VE ÖĞRENMEYE AİT KIYMETLİ SÖZLER

Hayatta en hakiki mürşit ilimdir.

Kemal Atatürk

Alim unutmuş kalem unutmamış

Türk Atasözü

Dünyada en korkunç şey bilgisizliğin hakim olmasıdır.

Goethe

Cehalet koca bir milleti esaret altına alır. Bilgiyi yazında yitirmeyin

Ahmet Mithat

Dünyayı yöneten, kalem mürekkep ve kağıttır.

James Hewel

Tek şey bilgi, tek kötü şey de bilgisizliktir.

Diyojen

Bir insanın değeri kitaplarının değeri ile ölçülür

Türk Atasözü

Okuduğun ve incelediğin şeyler, daima kalbine fayda verecek ve nefsini temizleyecek nitelikte olmalıdır.

Türk Atasözü

Eğer bir kimse iyi bir kitap yazarsa, iyi sözler söylerse, yahut da komşusundan daha iyi bir fare kapanı yaparsa, yuvasını ormanlar içinde bile kursa, insanlar onu arar, bulurlar.

Emerson

Bana kitaplarını göster, sana çocuklarının ne olduklarını söyliyeyim

Wilhelm Stekel

Çeyrek saatlik okumanın gideremeyeceği hiç bir üzüntü yoktur.

Geothe

İlmi Allah dileyene, malı dilediğine verir.

İmam Gazali

Kitap kadar göçenlerin konuşturan, yaşayanların halini tercüme eden bir şey görmedim. Ner dedir o dostki sen uyuyunca ancak uyur, sen istersen konuşur, sahibinin sırrını gizler, emanetini saklar. O en iyi komşu, en insaflı arkadaş en uyar yoldaş, o iyi bir öğretmen, yeterli titiz bıktırmayan yardımcıdır.

Muhiddin Arabi

Bir kitap açmanın faydası çoktur. Açlık yemekle, bilgisizlik okumakla giderilir.

Çin Atasözü

Kitaplarda bulunmaz ne keder, ne ızdırap. Bir gönülden yazılır yüz ciltlik kitap.

Mevlana

Başladığı gibi bitirebilmek...

—Baştarafı Sayfa 1'de—

nu.... der.

Bir Emir'in, bir Halifenin, bir Devlet Başkanının ve bir Belediye Başkanının sorumluluğu; ilgilenirse sevabı, ilgilenmezse günahı aynı mananın içinde hesaplanmalıdır.

Konumuz yine Nizip olduğu için sözü oraya getirmek istiyorum. Başkan Pekmez, bu zorlukları göğüsleyecek gayretle işe başladı. Her ay bir semtte halkın derdini dinlemek, her ay tüm mahalle muhtarlarıyla toplanarak halkın ihtiyacını öğrenmek, semt pazarları kurarak hem üreticinin malını kendi eliyle satmak imkânını sağlamak, hem de halkın ihtiyacını onun ayağına götürerek ucuza sunabilmek... Yoksulların hastalarını bedava muayene ettirmek... Bundan iyi başlangıç olamaz.

Ancaaaakkk... Bütün bunlar yine de zor işlerdir, yıpratıcı işlerdir, çok titiz ve dikkatli kontrol gerektiren işlerdir. Bu iyi işler kontrolsuz ve başıboşluk içinde kalırsa, iyilik bir anda halka kötülüğe dönüşebildiği gibi, onu ümitsizliğe de itebilir.

Her şey insanın kendi elindedir. Gönül, başlandığı gibi sürdürülebilmesini arzuluyor. Doğruyu kimse yıkamaz, iyiliği de balık takdir etmezse Hâlik takdir eder. Yeter ki prensip bu olsun...

T. C.
Adalet Bakanlığı
Nizip İcra Dairesi
Dosya No 1983/7 Tal.

MENKULÜN AÇIK ARTIRMA İLANI

Bir borçtan dolayı aşağıda cinsi miktarı ve adeti yazılı menkuller satışa çıkarılacaktır.

Birinci artırmanın 25. 4. 1984 günü saat 15,30 — 16.00 arasında Nizip Belediye Satış salonunda yapılacaktır.

O günde konulan kıymetlerin % 75 şine istekli çıkmadığı takdir de 26. 4. 1984 günü aynı yer ve saatlerde yapılacak 2. artırmada en çok fiat verene satılacağı, Satış Şartnamesinin icra dosyasında görülebileceği, masraf verildiği takdirde isteyene bir örneğinin gönderilebileceği, fazla bilgi almak isteyenlerin yukarıdaki dosya numarasiyle İcra memurluğuna başvurmaları ilan olunur.

İcra Memuru
Mühür ve İmza

Lira	Krş.	Adeti	Cinsi
990.000	00	15 Kalemden oluşan Lüks ev eşyaları Eşya listesi ilana eklidir ve borçluya aittir.	

MAHCUZ MENKULLERİN LİSTESİ

Lira	Krş.	Adeti	Cinsi
50.000	00	8	Kadife perde
100.000	00	1	Duvarı kaplayan cemakanlı
25.000	00	1	Kütüphaneli Büfe
50.000	00	8	Ceviz kaplama 12 kişilik sekiz sandelye ile birlikte Masa, Kadife oymalı sandelyeler.
150.000	00		Açık yeşil oymalı kadife sehbalariyle birlikte misafir odası takımı
75.000	00		Altı göbekli Kristal Avize
30.000	00		Bir İdola marka ayaklı vantilatör
100.000	00	2	Isparta halısı
100.000	00	1	Rissing marka Stero
40.000	00	1	Hoover marka Buzdolabı
40.000	00	1	Hoover marka Çamaşır makinesi
40.000	00	1	Emayetaş demirdöküm ocak
40.000	00	1	Nasyonal marka siyah beyaz 61 ekran Televizyon
100.000	00	1	Ceviz kaplama dört kanat Gardölop
50.000	00	1	Ceviz Divan
990.000	00	Toplam	

6 partide büyük kongre hazırlığı

—Baştarafı Sayfa 1'de—

layan ilk parti biz olacağız. Haziran ayı sonuna kadar il kongrelerini tamamlayacağız» dedi.

SODEP Genel Sekreteri Atila Sav da şunları söyledi:

«13 Nisan'da yapacağımız küçük kongrede il kongreleri ve büyük kongre tarihlerini de görüşeceğiz. Takvim bu toplantıda kesinleşecek.

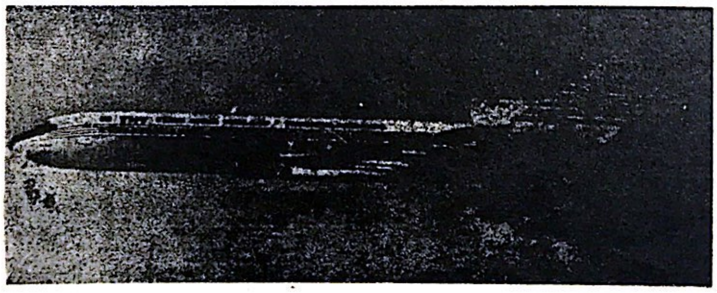

GAZİANTEP'TE UÇAK SEFERLERİ

İSTANBUL'DAN DİREKT

Pazartesi Geliş 19.00 Gidiş 19.45
Cuma Geliş 15.00 Gidiş 16.05

ANKARA BAĞLANTILI İSTANBUL

Çarşamba Geliş 16.30 Gidiş 17.15
Perşembe Geliş 11.00 Gidiş 12.05
Pazar Geliş 12.30 Gidiş 13.30

FİYATLAR
Ankara : 7500 — İstanbul : 10.000 - İzmir : 15.000
Telefon : 15435 — 20382
Havaalanı 20505 — 20406 — 20446 Gaziantep

Telsiz

—Baştarafı Sayfa 1'de—

Elektronikleşmede yeni bir safhaya gidileceğini belirten Telsiz İşleri Genel Müdürlüğü yetkilileri, hazırlanan yönetmeliğin modern ve çağdaş olmasına dikkat edilerek hazırlandığını bildirdiler.

Yerel seçimlerin partile[...] faturası 315 milyon [...]

Yerel seçimlere katılan 6 partiden 4'ü Türkiye genelinde 310 milyon harcarken, diğer ikisinin 4 milyon 420 bin lira harcadığı, harcanan miktarın 315 milyon lirayı aştığı öğrenildi.

Ajans muhabirinin edindiği bilgiye göre, yerel seçimlerde en fazla harcamayı Anavatan Partisi, en az harcamayı Milliyetçi Demokrasi Partisi yaptı. Yerel seçimlere katılan 6 parti - den en fazla harcamayı yapan Anavatan Partisi Genel Muhasibi Doğan Akyürek, genel merkezce 80 milyon, il ve ilçe teşkilatlarınca da 50 milyon liralık harcama yapıldığını, toplam harcamanın 130 milyon lira olduğunu söyledi.

Halkçı Parti Genel Muhasibi Rahmi Tuğçağıl, ise partisinin Türkiye genelinde yaklaşık 30 milyon lira harcadığını belirtti.

SODEP'in Genel [...] hasibi Uğur Ba[...] genel merkezce 70 [...] yon, il ve ilçe teşki[...] rınca da 15 milyon [...] mak üzere toplam [...] milyon lira harca[...] nı kaydetti.

Refah Partisi ye[...] ri de, partilerinin [...] seçimlerde genel [...] zin 4 milyon lira [...] dığını vurgulayarak [...] ve ilçe teşkilatları[...] kadar harcadığını [...] diklerini belirtti.

Doğru Yol Partisi [...] hasibi Özden Öz[...] partisinin yerel se[...] de yaklaşık 75 milyon [...] ra harcadığını, bu [...] m il ve ilçelerde ya[...] harcamalarında dahil [...] duğunu söyledi. Yerel [...] çimlerde en az harca[...] yı yapan Milliyetçi De[...] mokrasi Partisi Gen[...] Sekreteri Doğan Kasar[...] oğlu, genel merkezin [...] 420 bin lira harcadığını [...] il ve ilçelerde ha[...] miktarın henüz [...] merkeze bildirilme[...] ni söyledi.

Hükümet hız kesti

—Baştarafı Sayfa 1'de—

"hız kesmek" zorunda kaldı. Artık 8 maddelik bir kanunun ille de o gün çıkarılması için Meclis, sabahlara kadar çalışmayacak veya en basit konularda parlamentonun yetkilerini hükümete devreden kanunlar veya kanun kuvvetinde kararnameler çıkarılmayacak.

Özal hükümeti, seçime üç hafta kalıncaya kadar hızını ispatlamak amacıyla alışılmadık bir politika uyguladı. Hükümet, bazı konularda kanuni düzenlemeler yaparken ya parlamentodan kanun kuvvetinde kararname çıkarma yetkisi aldı ya da birkaç maddelik kanunlar çıkararak, o kanundaki düzenleme yetkisini hükümete bıraktı. Meselâ, toplu konut, halk arasında "köprünün satışı" olarak bilinen kamu yatırımlarının hızlandırılması, "faturalı hayat" diye tanımlanan ücretlilere vergi iadesi, dış ticaret düzenlemesi, kırtasiyeciliğin azaltılması konularında bütün yetki Bankalar Kurulu'na bırakıldı. Üstelik bu kanunlar çıkarılırken normal çalışma programı uygulanmadı Parlamento her kanunu genel kurula geldiği gün çıkarmak için sabahlara kadar çalışmak zorunda kaldı. Tabii bu çalışma iktidarın oylarıyla sağlandı. Bu da muhalefetin sert eleştirilerine yolaçtı.

Özal hükümeti, seçimden başarı ile çıkınca hızını yavaşlatma kararı aldı. Hükümetin önde gelen bakanlarından birisi bu konuda şunları söyledi :

"İlk aylar hükümetin yeni bir dinanizm getirdiğini ispatlamak zorundaydık. Herkes bizim hızımızı, neler yapabileceğimizi gördü. 25 Mart seçimlerinin sonuçları, halkın, yaptıklarımızı benimsediğini ortaya koydu."

İlk para[...] yo[...]

—Baştarafı Sayfa 1'de—

layan gece saat [...] de açılıyor.

İzmit - Kirazyalı[...] sında 19.5 kilome[...] yolun geçiş ücreti [...] rak otomobillerde[...] otobüs ve kamyon[...] dan 300, lira, çift [...] li kamyon ve TIR'la[...] 1000 lira olarak al[...] cak.

Öme[...] Pekme[...]

—Baştarafı Sayfa 1'de—

muhtar kendi mahalle[...] sinin belediye ile ilgili [...] derdini dile getirecek ça[...] releri aranacaktır. Ay[...] ca tüm muhtarlar ken[...] aralarından seçtikleri [...] temsilciler vasıtasıyla [...] teklerini aylık toplan[...] lara bırakmadan iste[...] leri anda belediyeye [...] tebilecek ve çareleri [...] nacaktır.

Halkın sağlığı :

Masrafı belediyece [...] şılanacak olan bi[...] torla sözleşme ya[...] ve bu doktor beli[...] manlarda belediye [...] murları ve aileleri [...] da muhtaç vatanda[...] bedava muayene ed[...] tir.

Belediye Başkanı [...] mez, tüm belediye [...] rinin kısa zamanda [...] normal yapılabilmesi [...] çin ilk fırsatta zabıta [...] eksik olan kadrosu[...] tamamlanacağını, [...] veci ve kasapların [...] isteklerini de görüş[...] ten sonra kasap, [...] manav ve kahvele[...] kı kontrollere başla[...] ğını ve halkın sağlı[...] zararlı yerlerle beli[...] fiat üstünde mal sa[...] ların, kalitesiz gıda [...] desini vatandaşa ve[...] isteyenlerin şiddetle [...] zalandırılacağını a[...] ne eklemiştir.

9
NİSAN
1984
PAZARTESİ

NİZİP

Yıl : 15, 30 TL, Sayı : 2093

SİYASİ BAĞIMSIZ GAZETE

HAYATTA EN HAKİKİ MÜRŞİT İLİMDİR.
ATATÜRK

Yaz aylarının yaklaşması ve salgın hastalıkların yayılmaması için Nizip Belediyesi halkı temizlik seferberliğine çağırdı

Yeşil ilçemizi temiz tutalım

Sağlıklı olmayı istiyorsak ilçemizi temiz tutalım.
Resimde Yeşil Nizip'ten bir görünüş

İzzettin ÇETİNEL — Yaz aylarının yaklaşması ve her hangi bir salgın hastalığın yayılmaması için Nizip Belediyesi halkı temizlik seferberliğine çağırdı.

Belediye başkanı Ömer Pekmez'in yaptığı açıklamaya göre, "Yaz aylarının başlamasıyla birlikte her hangi bir ihtimal yaygın hastalıkların yayılmaması için cadde ve sokakların temiz tutulması ve bütün dükkanların önünde mutlaka ağzı kapalı çöp kutularının bulundurulması istenmektedir."

Evlerde bulunan çöplerin mutlaka çöp arabalarına verilmesinide isteyen Ömer Pekmez, her gün sokaklara çöp arabalarının gönderildiği ve

— Devamı Sayfa 4'de —

Haber Servisi — Nizip'te karasinek ve sivrisinek neslini yok etmek için ilaçlama işlerine daha da hız verildiği öğrenildi.

Sıcakların birden bastırması nedeniyle çoğalması gözönünde bulundurulan karasinek ve sivrisinek neslinin yok olması için daha da yoğun çalışmaların başladığını belirten belediye yetkilileri, özellikle Nizip çayı, bataklık konut ve işyerlerinde ilaçlamalara başlandığı belirtilmiştir. Bu yerlerde yapılacak ilaçlamalarda vatandaşlarında yardımcı olmaları istenmektedir.

Vali Abdülkadir Aksu, Gaziantep'te karakolları denetledi

Aksu «Karakola gelen herkese suçlu gözüyle bakmayın»

Gaziantep — Vali Abdülkadir Aksu, önceki akşam polis karakollarına ani baskın düzenleyerek denetlemelerde bulundu.

Vali Aksu gittiği karakollarda nöbet çizelgelerini, günlük vukuat raporlarını gözden geçirdi. Bu arada karakolla -

— Devamı Sayfa 4'de —

Milli Eğitim 1984 yılında 206 Hizmet içi eğitim ve kurs semineri düzenledi

Milli Eğitim Gençlik ve Spor Bakanlığı Sekreterliğinden gelen bültene göre Milli Eğitim Gençlik ve Spor Bakanlığınca 1984 yılında idareci, öğretmen ve diğer personelin hizmet - içi eğitimi için çeşitli alanlarda 206 kurs ve seminer açılması planlanmıştır.

Bu kurs ve seminerlerde 31.873 personel hizmet - içi eğitime tabi tutulacaktır.

Hizmet - içi eğitim

— Devamı Sayfa 4'de —

Türkiyemizde turistik bölgelerde turistleri daha iyi ağırlayabilmek için yoğun çalışmalar başladı.

Mayıs ayında turistlerin daha çok geldikleri Ege ve Akdeniz bölgesinde rahatça tatil geçirmeleri için çalışmaların tamamlandığı belirtilmektedir.

Resimde altta Ege bölgesindeki cennet bir köşemiz üstte ise evli iki turist yansımaktadır.

Buğday depolayacak yerimiz yok!.

Türkiye'nin toplam silo kapasitesi 2.5 milyon ton, ihtiyaç ise 4 milyon ton civarı

ANKARA — Türkiye'deki silo kapasitesinin yetersizliği sebebiyle bu yıl ithali kararlaştırılan ve peyderpey gelen buğday boşaltma işlemlerinde büyük sıkıntılar ortaya çıkıyor.

Bilindiği gibi, Türkiye bu yıl dışarıdan yaklaşık bir milyon ton buğday ithalini kararlaştırmış ve bu miktar ağustos ayında tamamlanmak üzere gelmeye başlamıştı.

Yetkililerden alınan bilgiye göre, halen Türkiye'de liman silolarının kapasitesi 170 bin ton dolayında 240 bin tonluk çelik silo kapasitesi ile ufki ve yatay silolarla birlikte toplam kapasite ise 2 milyon 426 bin ton. Bu ayhizmete girecek 20 bin ton ka-

— Devamı Sayfa 4'de —

3000 ve 5000 metrede Kaymakamlık kır koşusu yapıldı

Müftah SEVER — İlçemizde Kaymakamlık Kır koşusu yapıldı.

Koşuya Orta dereceli okulların öğrencileri katıldı. Saat 14.00'de başlayan koşuda ilk önce 3.000 metrede 11 kişi koştu ve 1. Müslüm Mermer (Yatılı Bölge Okulu), 2. Mahmut Türk (Nizip Ortaokulu), 3. Mustafa Yaprak (İmam Hatip Lisesi) 4. İbrahim Ulukuş (İmam Hatip Lisesi) oldular.

5.000 metre koşuya ise 12 kişi katıldı, 1 Hacı Bu-

— Devamı Sayfa 4'de —

İş isteyen bir vatandaşa Mustafa Taşar'ın cevabı

İş arayan bir vatandaş Ankara'da Anavatan Partisinin genel merkezine gitti.

Tercüman gazetesinin Vitrin sütununda çıkan bir yazıyı aynen alıyoruz:

— Devamı Sayfa 4'de —

Polis Teşkilatın 139. kuruluş yıldönümü yarın bütün yurtta törenlerle kutlanacak

Haber Servisi — Polis teşkilatının 139. yıldönümü yarın bütün yurtta parlak törenlerle kutlanacak.

Nizip'te yapılacak olan kutlama programını

— Devamı Sayfa 4'de —

DÜŞÜNCEYE SAYGI

ÇARŞI AĞASI

Müslim KORKMAZ

Bazı meslekler vardır bu meslekler de işin kahrını, cefasını, günahını, ama bunun yanında manevi hazzını orta kademedeki şahıslar üstlendiği halde; sefasını başkası sürer, halkın takdirini de yine o kazanır.

Mesela gazetecilikte tüm emek, haber toplama, koşma, yıpranma, tehlikelere girme muhabirlere aittir. Yazıları dizme, sayfaya yerleştirme ve baskıya verme de mürettip ve matbaa işçilerine aittir. Ama herkes yazı işleri müdürlerini tanır, herşeyi onun yaptığını sanar. Bu sorumlu müdür dikkatli ve uyanıksa, mesleğinde bilgi sahibi ise muhabirlerini ona göre seçer ve muhabirinin yaptığı her iyi işte pay sahibi olması onun hakkıdır. Yok eğer, «Şu falanca siyasinin oğlu, şu partimizin muteber adamı, şu dostumun tavsiyesi ile geldi» diye işe yaramaz kimseleri görev başı-

— Devamı Sayfa 4'de —

Ehliyette yeni uygulama bu hafta başlayacak

Karayolları Trafik Yasasının bazı maddelerinin değiştirilmesiyle şoför ehliyeti almada kolaylık sağlayacak yeni uygulama bu hafta içinde başlayacak.

Ehliyet Kısım Amiri Başkomiser Sabahattin Genlik'in verdiği bilgiye göre,yeni uygulama uyarınca vilayet tarafından trafik şubelerinde göz doktorlarının görevlendirilmesi ve basılacak tek nüsha başvuru formunun hazırlanması bu hafta içinde gerçekleşecek.

Genlik, 28 Mart 1934 tarihli Resmi Gazete'de yayınlanarak yürürlüğe giren yasa hükmünde kararnameye göre, ehliyet almak için başvuranların tek başvuru formu dolduracağını bildirdi. İkametgah senedi, nüfus sureti, göz raporunu içeren forma yazılan bilgilerin aksi kanıtlanıncaya kadar doğru sayılacağını belirten Sabahattin Genlik, bin liralık harç pulu yapıştırılan başvuru formunun verildiği anda yazılı sınav gününün belirleneceğini kaydetti.

Parmak izi alınması ve karakol tahkikatının yeni uygulamayla kaldırıldığını ifade eden Genlik, sınav sonucu alınıncaya kadar savcılık soruşturması yapılacağını bu sürede tamamlanmazsa sınav sonuçlarının bekletileceğini söyledi.

TV Üniversitesi'nde İngilizce dersleri başlıyor

Anadolu Üniversitesi Rektörlüğü, sürdürülmekte olan açık öğretim içerisinde yer alacak İngilizce öğretim hazırlıklarının tamamlandığını ve programlarının 8 Nisan Pazar gününden itibaren yayına gireceğini açıkladı.

BBC tarafından hazırlanıp, üniversite kadrosunca Türkiye'ye uyarlanan proğramlar 1983-1984 ders yılında 20 yayından oluşacak.

Yetkililer pazar günleri yapılacak televizyon yayınlarının cuma günleri yapılan radyo yayını ve ders notlarıyla bütünleştiğini belirttiler. İngilizce'ye yeni başlayanlar düzeyinde hazırlanan programların, kayıtlar dışında kalan yurtaşlar tarafından da izlenebileceğini belirten yetkililer, programı izleyen ve belirli sınavlara katılanlara başarı sertifikası verilmesi yolundaki çalışmaların da sürdürüldüğünü söylediler.

12 Eylül'den sonra teslim edilen silahlar milletvekillerine satılıyor

ANKARA — 12 Eylül 1980 harekâtından sonra vatandaşların teslim ettikleri veya operasyonlar sonucu ele geçirilen ve Milli Savunma Bakanlığı emrine verilen silahlardan ihtiyaç fazlası olanların bir kısmı milletvekillerine satılacak. Böylece, bundan önceki dönemlerde sadece Kırıkkale marka tabanca alabilen milletvekilleri, yabancı marka tabanca sahibi de olabilecekler.

Alınan bilgiye göre, parlamenterlere dağıtılan silahlar arasında yerli olarak Kırıkkale marka tabancanın yanısıra, «Belçika horozlu Browning», «Alman Browning», «Alman mavzer» ile İtalyan Bernandelli» ve «İtalyan Bersa» marka tabancalar bulunuyor.

52 bin 750 liraya verilen Kırıkkale ve 40 'ar bin lira olan yabancı marka tabancalar için bugüne kadar 200'e yakın milletvekilinin müracaat ettiği bildirildi.

Partiler anlaştı
Milletvekillerinin ödenek ve yollukları artırılacak

ANKARA — Milletvekillerinin ödenek ve yolluklarının yeniden düzenlenmesi için siyasi parti gruplarınca ortaklaşa yasa önerisi hazırlanıyor.

Anayasa'ya göre, TBMM üyelerinin ödenek ve yolluklarının düzenlenmesi için bir yıl içinde yasa çıkartılması gerekiyor. Ancak Anayasa, milletvekili maaşları için «tavan» getiriyor ve «Ödeneğin aylık tutarının en yüksek devlet memurunun almakta olduğu miktarı yolluğun da ödenek miktarının yarısını aşamayacağı»nı hükme bağlıyor.

Anayasa'nın koyduğu bu sınırlamaya karşın, «en yüksek, devlet memuru aylığı» için hangi personel sınıfının esas alınacağı konusunda bağlayıcı bir hüküm bulunmadığından, çıkarılacak yasa ile bir artış getirmenin mümkün olacağı bildiriliyor.

Halen en yüksek ücretialmakta olan asker yada hâkimlerin almakta oldukları aylık esas alınırsa, milletvekillerî ödenek ve yolluklarında artış sağlanacak.

TBMM Danışma Kurulu'nun evvelsiğün yaptığı toplantıda ANAP, HP ve MDP grup başkanvekilleri, «Milletvekilleri maaşlarının artırılması için ortak yasa hazırlamasında» ilke kararına vardılar. Bu konuda hazırlanacak taslağın 3 pratinin grup yöneticilerinin imzasıyla yakında Meclis Başkanlığı'na sunulacağı bildirildi.

SODEP'de kongre tarihi 13 Nisan'da belirlenecek

SODEP Genel Başkanı Erdal İnönü, SODEP'in Büyük Kongre tarihinin 13 Nisan'da yapılacak Küçük Kongre'de saptanacağını söyledi.

İnönü, partisinin Merkez Karar ve Yönetim Kurulunun haftalık olağan toplantısından önce yaptığı açıklamada, toplantıda, Küçük Kongre hazırlıklarını gözden geçirileceğini söyledi. İnönü 13 Nisan günü partisinin il başkanları Kurucular Kurulu ilemerkez Karar ve Yönetim Kurulu üyelerinin katılımıyla yapılacak Küçük Kongrede, kongresi yapılmamış ilçelerin durumunu görüşüleceğini söyledi. İnönü, ayrıca Küçük Kongrede il ve ilçe kongrelerinin takvimiyle Büyük Kongre takviminin belirleneceğini sözlerine ekledi.

Bu arada, 13 Nisan'da yapılacak Küçük Kongrenin gündemi belli oldu. Buna göre, Küçük Kongrede' önce yerel seçimlerle ilgili çalışmalar ve sonuçlar değerlendirilecek. Daha sonra Büyük Kongre takvimi belirlenecek. Küçük Kongrede ayrıca partinin mali sorunları tartışılacak.

İki torununu öldüren dede 10 yıl hapse mahkûm oldu

Giresun'a bağlı Okçu köyünde oturan ve 1932 yılında oğlu ile münakaşa ettiği bir sırada iki torununu av tüfeği ile vurarak öldüren Osman Özdemir, (72), 10 yıl hapis cazasına çarptırıldı.

Olayın kaza sonucu meydana geldiğini, Yılmaz (13) ile Ayşe (3) adlı torunlarının gözünün önünden gitmediğini belirten gözü yaşlı dede, «Vicdan azabı çekiyorum. Benim için yaşamak ile ölmenin hiçbir farkı yok» dedi.

Giresun Ağır Ceza Mahkemesi, olaya neden olan Hüseyin Özdemir'e de 1 ay 10 gün hapis cezası verdi.

SON MODEL OTOMATİK BASKI MAKİNALARIYLE

FATURA—DERGİ—BROŞÜR—KİTAP
GAZETE — KARTVİZİT — EL İLANI
AFİŞ — NİŞAN, NİKAH SÜNNET DAVETİYELERİ VE

Bilumum Matbu İşlerinizde Hizmetinizdedir

NİZİP MATBAASI
Tlf : 205 Belediye Sitesi - NİZİP

Şiir Köşesi ...

GİTME

Dur gitme !
Acılara dayanma gücü kalmadı bende.
Gideceksen öldür de git;
Yaşarken ölmektense

Ülkü AKSOY / GAZİANTEP

ARKADAŞ

Seninle bir yaz günü tanışmıştık
Neydi o gün denizin hali
Deniz masmavi ortalık serin
Enginlere açılmıştık ikimiz
Yeni hedef arıyorduk kendimize
İşte o hedef ARKADAŞLIK

Mehmet Duman
Bafra/ SAMSUN

UNUTAMAM SENİ

Ben ayrılığı değil seni sevdim
Görünüp giden hayallerle yaşayamam
Unut deme bana sakın
Kalbimi söküp atamam

Emin BARUT / ANKARA

BİR MEKTUP YAZSAM SANA

Parmaklarım kalem olsa
Kâğıdında beyaz tenin
Gözyaşlarım mürekkep olsa
Yazsam sana üç-beş satır
Hıçkırıklarım cümle kursa
Düşüncelerim bir masal
Zarfım ak saçlarım olsa
Alsa kasım rüzgarı mektubumu
Getirse sana

Bayram ÖZKAN
Emirdağ - AFYON

SESSİZ SEDASIZ

Sevebilseydin beni
Günevebilseydin bana
Aşkını aşkımla birleştirebilseydin
Sevgi dolu yüreğimi tutabilseydin
İnan bana her şey değişebilirdi.
Sabrı öğretebildiysen eğer
Günlere
Bir duyulup bir yok olmazdın
Sessiz sedasız yüreğimde ...

Öznur AKSOY
Bağlarbaşı / İST.

NİZİP
Bağımsız Siyasi Gazete
Basın Ahlak Yasasına Uymaya Taahhüt eder.

İLAN TARİFESİ
Mahkeme İlanları
Santimi 100 TL.
Resmi İlanlar Tek Sütun
Santimi 300 TL.

Sahibi ve Yazı İşleri Müdürü
Mehmet SAĞLAM

Basıldığı Yer:
NİZİP MATBAASI
Telefon : 205
İdarehane : Belediye Sitesi No 14 — NİZİP

ABONE
6 Aylık 2000
Yıllık : 3000 TL.
Şehir dışı 4000 TL.

Alman hükümeti serbest dolaşımla ilgili tutumunu haftaya saptayacak

BONN — Türkiye'nin Ortak Pazar İçinde 1986 yılında sağlayacağı serbest dolaşım hakkı konusunda, federal hükümetin tutumunun iktidar parti liderlerinin önümüzdeki hafta yapacakları bir toplantı da belirlilik kazanacağı bildirildi. Konu ile ilgili olarak Bonn'da Türk gazetecilerinin sorularını yanıtlayan Federal İçişleri Bakanı Friedrich Zimmermann, 11 Nisan'da Başbakan Helmut Kohl başkanlığındaki dörtlü toplanıya FDP Genel Başkanı Genscher'in Federal Çalışma Bakanı Dr. Norbert Blum'un ve CSU adına kendisinin katılacağını, söyledi.

Dar kapsamlı toplantı da geçtiğimiz ay içinde Ankara'da bu konuda hükümet yetkilileri ile görüşmeler yapan Genscher'in izlenimlerini dile getireceğini ve Almanya'nın içinde bulunduğu ekonomik koşullar gözden geçirilerek, serbest dolaşım hakkının her iki tarafın çıkarları doğrultusunda ertelenebilmesi için bir formül bulunacağını ifade eden Zimmermann, konunun yabancı savısının artma sı açısından Almanya için büyük önem taşıdığını dile getirdi.

Zimmermann, bulunacak formülün daha sonra Ortak Pazar Konseyine sunulacağını vurgulayarak, «Sorun aslında AET ile Türkiye arasında çözümlenmelidir» dedi. Hatırlanacağı gibi, serbest dolaşım konusunun güncelik kazanmasından sonra, Federal Almanya Ortak Pazar Konseyi'ne götürdüğü bir önerisinde, Türkiye'nin bu hakkının 1992 yılına ertelenmesini istemişti.

YABANCILAR YASASI

Federal İçişleri Bakanı Zimmermann, daha sonra bir başka soruya verdiği yanıtta, günün koşullarına uydurulmasına çalışılan yeni Yabancılar Yasası'nın, koalisyon ortakları arasında bu konuda görüşbirliği sağlanmasından sonra ana hatlarının belirleneceğini ifade ederek, Yasa tasarısının en erken parlamentonun yaz tatilinden önce hazırlanarak meclise sunulabileceğini ve kış aylarında da parlamentoda ele alınabileceğini söyledi. Bakan, çalışmaların yasanın 1985 yılında yürürlüğe sokulabilmesi için yoğunlaştırıldığını da sözlerine ekledi.

Yanıtlarında Almanya'daki yabancı sayısının artmaması gerektiğini yineleyen Zimmermann, kendisinin altı yaş konusunda insancıl nedenlerle ısrar ettiğini, ancak bunun sekiz dokuz veya 10 da olabileceğini vurgulayarak, asıl önemli olanın ailelerin birleşmesinin kısıtlanması olduğunu ifade etti. Bu arada federal hükümet tarafından çıkartılan geri dönüşü teşvik yasasının beklentileri yerine getirmedilni vurgulayan bakan, Almanya'daki yüksek işsizliğin, ekonomik koşulların ve Doğu Bloku'ndan gelerek iş piyasasına yabancılardan daha rahat giren göçmenlerin Türk sayısının 130 bin dolaylarında azalmasında önemli rol oynadığını dik katı çekti.

İLAN

Sınırlı Sorumlu çalışanlar Yapı Kooperatifi Başkanlığından

Sınırlı Sorumlu Çalışanlar Yapı Kooperatifinin 29 NİSAN 1984 PAZAR günü saat : 10 da Nizip Belediye Düğün salonunda Olağan Genel Kurul Toplantısı yapılacaktır. Çoğunluk sağlanamadığı takdirde toplantı bir hafta sonra aynı gün ve saatte yapılacaktır.

Sayın üyelerimize duyurulur.

S. S. ÇALIŞANLAR YAPI KOOPERATİFİ

GÜNDEM :

1— Açılış ve yoklama
2— Saygı duruşu
3— Divan başkanlığının seçimi
4— Genel Kurul adına toplantı zaptını imzalamaya Divan Başkanlığına yetki verilmesi.
5— Yönetim Kurulu faaliyet raporunun ve Denetim Kurulu faaliyet raporunun okunması
6— Yönetim Kurulu ve Denetçilerin ibraları
7— Kooperatif merkezinin yeri ve çalışma şeklinin karara bağlanması,
8— Yönetim ve Denetçilerin ibraları
9— Yönetim Kuruluna inşaata başlanması konusunda tam yetki verilmesi,
10—Yeni üyelik adiatlarının karara bağlanması,
11—Dilek ve temenniler
12—Kapanış

28 çeşit ürün daha zorunlu standartlar kapsamına alındı

Mecburi standartlar kapsamında bulunan 27 çeşit ürüne ilave olarak 28 çeşit ürün daha zorunlu standartlar kapsamına alındı.

Sanayi ve Ticaret Bakanlığı'nın Resmi Gazete'de evvelsigün yayınlanan Türk standartlarına uygunluk belgesi ve TSE markası hakkındaki tebliğine göre, kamu kuruluşları, iktisadi devlet teşekkülleri, bunların ortaklarının her türlü satın alma ve yatırım ihalelerinde zorunlu standartlar kapsamında bulunan 27 çeşit ürün ile zorunlu standartlar kapsamına yeni alınan 28 çeşit ürün için her türlü satın alma ve yatırım ihalelerinde Türk standartlarına uygunluk belgesi ve TSE markası aranacak.

Japonya'dan gelen yardım 3 aydır depremzedelere ulaşamadı

Erzurum ve Kars yöresinde 30 Ekim 1983'te meydana gelen depremde zarar gören depremzedelere Japon'yadan gönderilen 1.5 ton giyecek maddesi aradan 3 ay geçmesine karşın henüz Erzurum'a ulaşmadı.

Erzurum Kızılay Başkanlığı yetkilileri, yardımların İzmi'e geldiğini, ancak henüz deprem zedelere ulaşmadığını belirtirken, yardımın toplanmasında öncülük eden Bayan Visnja Mc Master ile Hinata gönderdikleri mektupta,, « Giyeceklerin depremzedelere ulaşıp ulaşmadığını» sordular.

İki Japon bayan, 1969-71 yıllarında Sendaj Üniversitesi'nde araştırmacı olarak görev yapan Erzurum Atatürk Üniversitesi Ziraat Fakültesi öğretim üyesi Prof. Dr. Gülağa Şimrek'e yol ladıkları mektupta, kendi hesaplarına göre, yardımın ocak ayı sonunda Kızılay'a ulaşması gerektiğini belirterek, sonucun mutlaka kendilerine bildirilmesini istediler.

(Milliyet)

ihracatı teşvik için liman ücreti indirildi

ANTALYA — Türkiye Denizcilik Kurumu ve TCDD işletmesince çalıştırılan limanlarda ihracı teşvik amacıyla ücretlerde yüzde 70 indirim uygulanıyor. Bütün Türkiye'de bu kurumlarca işletilen limanlarda aynı fiyat tarifesi uygulanacak.

Antalya Valiliği'nden alınan bilgilere göre, TÜDEK ve TCDD tarafından işletilen limanlarda aynı tekel tarifeleri uygulanıyor. Bazı limanlarda az ücret alındığı ve bu sebeple yükleme ve boşaltmada tercih edildikleri yolunda haberlerin doğru olmadığını, işletmelerin tarifeler dışında görev yapmalarının mümkün olmadığı belirlendi.

KIZILAY KARA GÜN DOSTUDUR ÜYE OLUNUZ.

Tahıl fiyatları ve enflasyon

D. HALÜK CİLLOV

Tarım ürünlerinin «desteklenmesinde» politikanın örtüsünün kalktığını ve gerçekçi bir uygulamaya geçildiğini, buğday fiyatlarının açıklanmasıyla kanıtlıyoruz... Gerçekten geçirdiğimiz yıl, tahıl ile gübre fiyatlarındaki önemli artışı göz önünde tutan hükümet, buğday fiyatlarında yüzde 60, arpada yüzde 100 hatta çavdarda yüz de 110'luk bir artış getirmiş bulunuyor.

Bu suretle makarnalık sert buğdayın kilosu 52 lira, ekmeklik buğday 45 lira ve arpa 38 liraya yükseltilmiştir.

Üstelik bu fiyatlar asgari avans mahiyetinde olup, eylül ayında iç ve dış piyasalardaki gelişmelere göre — 3 liraya kadar artışla— kesin fiyat belirlenecektir.

Ayrıca çiftçiye ürün bedelinin yarısı peşin, bakiyesi faizli 2-4 ay vadeli bonolar halinde iki taksitte ödenmesi de karar altına alınmıştır.

Hepsinden önemlisi, evvelce haziran ayında ilân edilen destekleme fiyatın bu yıl çok erken belirlenmesiyle, ürünün önceden ucuza kapatılması ihtimali bertaraf edilmiş, ayrıca üretimin teşviki de imkân dahiline sokulmuştur.

Kısaca bu yıl tahıla uygulanan destekleme alım politikasının her yönüyle mükemmel olduğunu söyleyeceğiz.

Alım fiyatının enflasyon oranın üstünde tutulması, hem sperkülatif davranışları önlemekle ilgili ,hem de son iki yılda durakllayan üretim miktarını artırmak amacına yönelik görülmektedir.

Aslında Türkiye'de uygulanan destekleme alım fiyatları politik baskıların etkisiyle çoğu kez yüksek tutulma eğilimi göstermiş ve bu hal enflasyonu körüklediği gibi, bazı ürünlerin gereksiz ürtemini de teşvik etmiştir. Fındık ve bazı bölgelerde tütünü bu uygulamaya misal gösterebiliriz.

Oysa aksine meselâ ayçiçeği ve buğday fiyatları için aynı cömertlik gösterilmemiş ve bu ürünlerin kalite ve verimi artırmak imkânı da sağlanamamıştır. Bu bakımdan tarım ürünlerinin fiyatı tespit edilirken çok dikkatli hareket etmek gerektiği anlaşılıyor.

Yeni yönetimin bu yıl tütün taban fiyatlarındaki uygulaması sanırız kişulak arazide üretilen kalitesiz tütünlerin üretimini sınırlamak ve üreticiyi daha ziyade kaliteli yeni tür tütün üretimine itmekle ilgili olmuştur. Benzer politikanın buğday için uygulanmış olduğunu görüyoruz. Zira buğdayın günümüzde petrole eşdeğer stratejik bir önem taşıdığı, hatta gelecekte petrolden de üstün bir değer kazanacağı ileri sürülüyor. Bu açıdan yeni fiyatların buğday ve arpa üretimini teşvik etmesi ve çiftçinin gübre ve traktöre para yatırmaya itmesi beklenmelidir.

Halen Türkiye'de 25 milyon tonda bulunan tahıl üretiminin — ülkenin imkânları göz önüne alındığında - övünülecek bir rakam olmadığı açıktır. Kaldı ki dekar başına 190 kilo verimli, yıl da ancak 17 milyon tona ulaşan buğday üretiminin, iç tüketimi bile zorlukla karşıladığı biliniyor Akılcı bir destek alım politikası ile buğday üretiminin hiç değilse 20 milyon tona ulaştırılması gayretini övgüyle karşılarız.

Hele bu yıl hava şartları da müsait olur ve tarım kesiminde üretim beklenilen hedeflere ulaşacak olursa, bırakınız bunun siyasi iktidara kazandıracağı itibarı, ülke ekonomisine büyük bir güç ve canlılık getireceği muhakkaktır. Temenni olunan budur...

Seçim sonuçlarına itiraz yağıyor

ANKARA — Yüksek Seçim Kurulu Başkanı İsmet Yanıkömeroğlu, seçim sonuçlarına yapılan itirazın 300'ü aştığını açıkladı.

Hergün yeni bir itirazın kurula ulaştığını bildiren Yanıkömeroğlu, «Yağmur gibi itiraz yağıyor. Bu nedenle 25 Mart yerel seçimlerinin resmi sonuçlarını ancak bir hafta sonra ilan edebileceğiz» dedi.

Öte yandan Konya'nın Ermenek ilçesine bağlı Sarıevler kasabası Belediye Başkanlığı'nı Anavatan Partisi Adayı Mustafa Kulak'ın kazandığı açıklandı. Sarıeviler kasabasında seçim sonuçlarına DYP ve SODEP tarafından itiraz edilmişti.

Bu arada SODEP Gediz'in Akçaalan Belediye Başkanlığı seçimlerinin iptalini istedi.

İLAN TARİFESİ

Kongre İlanı : 7.500 TL.
Zayi İlanı : 1.000 TL.
Tüzük İlanı : 15.00 TL.
Başsağlığı, Ölüm, Mevlût : 5.000 TL.
Toplu Sözleşme İlanları : 5.000 TL. (bir işyeri için). Bir işyerinden fazla olduğu takdirde fazla işyerinin her biri için 3.000 TL.
A.Ş. Koll. Şti. Lmt. Şti, İlanları (sütun santimi 300 TL. (Bu ilanlar 5.000 TL. den aşağı olmaz.
Yapı ve diğer Kooperatif İlanları 7.500 TL.

YANLIŞ VERİLEN İLANLARDA MESULİYET KABUL EDİLMEZ.

Polis huzurun güvencesidir

KİTAP VE ÖĞRENMEYE AİT KIYMETLİ SÖZLER

Hayatta en hakiki mürşit ilimdir.

Kemal Atatürk

Alim unutmuş kalem unutmamış

Türk Atasözü

Dünyada en korkunç şey bilgisizliğin hakim olmasıdır.

Goethe

Cehalet koca bir milleti esaret altına alır. Bilgiyi yazında yitirmeyin

Ahmet Mithat

Dünyayı yöneten, kalem mürekkep ve kağıttır.

James Hewel

Tek şey bilgi, tek kötü şey de bilgisizliktir.

Diyojen

Bir insanın değeri kitaplarının değeri ile ölçülür

Türk Atasözü

Okuduğun ve incelediğin şeyler, daima kalbine fayda verecek ve nefsini temizleyecek nitelikte olmalıdır.

Türk Atasözü

Eğer bir kimse iyi bir kitap yazarsa, iyi sözler söylerse, yahut da komşusundan daha iyi bir fare kapanı yaparsa, yuvasını ormanlar içinde bile kursa, insanlar onu arar, bulurlar.

Emerson

Bana kitaplarını göster, sana çocuklarının ne olduklarını söyliyeyim

Wilhelm Stekel

Çeyrek saatlik okumanın gideremeyeceği hiç bir üzüntü yoktur.

Geothe

İlmi Allah dileyene, malı dilediğine verir.

İmam Gazali

Kitap kadar göçenlerin konuşturan, yaşayanların halini tercüme eden bir şey görmedim. Ner dedir o dostki sen uyuyunca ancak uyur, sen istersen konuşur, sahibinin sırrını gizler, emanetini saklar. O en iyi komşu, en insaflı arkadaş en uyar yoldaş, o iyi bir öğretmen, yeterli titiz bıktırmayan yardımcıdır.

Muhiddin Arabi

Bir kitap açmanın faydası çoktur. Açlık yemekle, bilgisizlik okumakla giderilir.

Çin Atasözü

Kitaplarda bulunmaz ne keder, ne ızdırap. Bir gönülden yazılır yüz ciltlik kitap.

Mevlana

İş isteyen bir vatandaşa Mustafa Taşar'ın cevabı

—Baştarafı Sayfa 1'de—

Bir vatandaş partiye geldi. Görevliler sordu

— Ne istiyorsun?

Cevap yok.

— Kimi göreceksin?

Yine cevap yok.

— Arkadaş, derdin nedir? Söyle, ne istyorsun?

Vatandaş, cebinden bir kâğıt çıkarıp uzattı Kâğıtta şunlar yazılıydı:

«— Sağır ve dilsizim. Ya bana iş bulursunuz ya da burada intihar ederim...»

Herkes şaşırdı.

Sonunda vatandaş, parti genel sekreteri Mustafa Taşar'ın odasına çıkarıldı.

— İsteğin nedir?

«Aynı kâğıt» uzatıldı:

— ...İş...veya...intihar...

Taşar da «yazıyla» cevap verdi:

— Gelecek hafta görüşelim.

«Sağır - dilsizin cevabı» da yazılı oldu:

— İntihar ederim, yine de gitmem. İş istiyorum...

....

Bu vatandaş, ANAP'tan iş isteyen onbinlerce kişiden sadece biridir.

***

Bari olayın sonucunu da anlatalım.

«Sağır ve dilsiz» vatandaş, bir ara arkasını dönünce Mustafa Taşar su bardağını yere bırakıverdi...

«Şangır - şungur» sesleriyle birlikte «sağır ve dilsiz» yerinden sıçradı:

— Ne oldu? Ne kırıldı?

Taşar kızdı:

— Sağır olsaydın, bardağın düştüğünü hissedip, sıçramazdın... Dilsiz olsaydın «Ne kırıldı?» diye bağırmazdın...

«Sağır ve dilsiz» cevap verdi.

— Ağabey, işsizlik canıma yetti... İş bulmak için deli taklidi bile yapmaya razıyım... Elini, ayağını öpeyim... İş istiyorum...

....

Bir ara gülecek olduk...

Ama...

İş isteyen vatandaş ağlamaya başlamıştı bile...

Tebessüm, yüzümde donup kalıverdi...

Polis teşkilatının 139. kuruluş yıldönümü

—Baştarafı Sayfa 1'de—

aşağıda yayınlıyoruz :

1 — Çelenk koyma,

2 — Atatürk ve Polis şehitleri için bir dakikalık saygı duruşu,

3 — Bando eşliğinde İstiklal Marşı,

4 — Emniyet Amiri Şener Balâ tarafından günün mana ve ehemmiyetini belirten konuşma,

5 — Polis memuru Azmi Karakılıç tarafından Polisle ilgili şiir okunması,

6 — Orta dereceli okulların Polisle ilgili şiirlerin okunması,

7 — Karakolda tebriklerin kabulü.

ÇARŞI AĞASI

—Baştarafı Sayfa 1'de—

na getiren sorumlu kişiler ilk kötülüğü kendine, ikincisini müessesesine veya koruduğu şahsa, üçüncü kötülüğü ise okuyucusuna, yani halka yapar.

Belediyecilikte de bir zabıta müessesesi vardır. Eskiler buna görevinin ehemmiyeti ölçüsünde «Çarşı Ağası» derler. Belediye demek hemen hemen zabıta demektir. İşçisinin çalışmasını o takip eder.. Esnafı o kontrol eder Belediye binası dışı işlerin tümünün hesabını amirine hemen hemen o vermek zorundadır.

Reis belediyenin beyni ise, zabıta o vücudun tüm organlarıdır. Bu kadar önemli ve sorumlu bir mevkide olan zabıtalığa gereken önem verilmezse o belediye felç olmuş demektir ve ne kadar dürüst olsa ona sahip olamayan başkan da halkın en azından antipatisinden kurtulamaz.

Bir çoban kendisi çok dürüst olur ve kimsenin bağından bir salkım üzümü kopartmaz, ama sürüsünü halkın mülküne salarsa günah sürüye ait değil, kendine aittir.

Yanlış anlaşılmasın. Zabıtayı halkın mülküne giren sürüye benzetmek istemiyoruz, onlara gereken ... verilmesini vurguluyoruz. Onla... rın ihtiyaçlarını temin etmek, ... vasıta tahsis etmek, onlara her ... kolaylığı sağladıktan sonra on... iş istemek lazımdır.

Hilesini, kötü davranışını, ... ne yakışmayan bir durumunu ... dince gözünün yaşına bakmadan ... biseyi derhal soydurup, gerekir... lete teslim etmek lazımdır.

Bir zamanlar çocukluğumuzd... metli Kâmil Çavuş vardı. Babac... dı ve kendini saydırır tavrıyla ... ondan çekindiği gibi, onu canı ... verdi. Bir zabıtaya halkın başka ... bakması, onlar hakkında yerli ... konuşması insanı rahatsız ediyo... arkadaşları bu zandan kurtarma... onlara gösterilmesi gereken say... sağlamak, aralarında bu göreve ... olmayanlar şayet mevcutsa onl... mizlemek bir görevdir.

Ağaçların bile daha iyi mey... rebilmesi için dallar arasındaki ... keserken neden acımıyorsak, ... millet ve kamu işlerinde de neden ... hassasiyeti göstermeyelim?...

Yeşil İlçemizi temiz tutalım

—Baştarafı Sayfa 1'de—

çöpleri alınmayan sokakların belediyeye bildirilmesini istedi.

Yeşil Nizip'imizi ne kadar temiz tutarsak o kadar sağlık yönünden endişemiz kalmaz diyen başkan Pekmez, bilhassa kenar semtlerde ev ve dükkan önünde canlı hayvan beslenmemesi ve bu hayvan pisliklerinin sağlığı etkilediğini ifade etti.

Milli Eğitim 1984 yılında

—Baştarafı Sayfa 1'de—

kurs ve seminerlerine katılmak isteyenlerin 10 Nisan 1984 tarihine kadar başvurmalar gerekmektedir.

Dilekçe örnekleri Milli Eğitim Müdürlükleri, İlköğretim Müdürlükleri ve okul Müdürlüklerinden temin edilebilecektir.

Vali Aksu «Karakola gelen herkese suçlu gözüyle bakmayın»

—Baştarafı Sayfa 1'de—

rın tertip ve düzeni üzerinde durdu.

Vali Aksu, «Polislere hitaben yaptığı konuşma (Karakola gelen her yurttaşa suçlu gözü ile bakmayın. Vatandaşlara her konuda yardımcı olun. Devletin itibarını korumak için doğruluktan yana olunuz. Her şeyi iyilikle, hallediniz. Boş zamanlarınızı değerlendirerek mevzuat ve yönetmenlikleri takip ediniz. Kendi kendinizi eğitip, bilmediğiniz konuları öğrenmek için çaba sarfediniz» dedi.

3000 ve 5000

—Baştarafı Sayfa 1'de—

dak (Nizip Lisesi), 2. Abdurrahman Orhan (Endüstri Meslek Lisesi) 3. Erol Yalçın (Nizip Lisesi) 4. Mahmut Horoz (İmam Hatip Lisesi) oldular.

Derece alanlara 19 ... yıs Gençlik ve Spor ... ramında ödülleri ve... cektir.

Buğday depolayacak yerimiz yok!..

—Baştarafı Sayfa 1'de—

pasite ile yaklaşık silo kapasitesi 2.5 milyon tonu buluyor.

Ancak, yapılan araştırmalara göre, Türkiye nin ihtiyacı olan silo kapasitesi 4 milyon ton. Böylece 1.5 milyon tonluk bir açık bulunuyor. Yine aynı yetkililer Türkiye'deki siloların pek çoğunun 1950'li yıllarda yapıldığı ve bunların ömürlerini tamamlayarak kullanılması güç hale geldiğini belirtiyoralr. Böylece Türkiye'nin silo açığı 1.5 milyonun da üzerinde bir rakama ulaşıyor.

GEMİLER BEKLİYOR

Gerek buğday ithal ettiğimiz yıllarda gerekse ürünün fazla olduğu ve ihracata yöneldiğimiz dönemlerde silo yetersizliği büyük tıkanıklıklara sebep oluyor. Halen ithal edilen buğdayın limanlardan boşaltma işlemlerinde büyük aksaklıkların olduğu ve buğday boşaltma işlemi için gelen gemilerin günlerce, hattâ haftalarca beklediği öğrenildi.

DÜNYA BANKASI DEVREDE

Türkiye'nin böyle bir dar boğaza gireceği önceki hükümetlerce ... rüşülmüş ve 1979 y... Dünya Bankası ile ... nuda bir anlaşma ... mıştı. Anlaşma, Tü... deki siloların moder... tirilmesi ve yeni silo... yapımı için 160 milyo... ralık bir yatırımı k... yordu.

Son gelişmelerden ... ra, had safhaya ula... tıkanıklık üzerine bu ... nudaki yatırımların ... an önce gerçekleştiril... si için temaslar yoğun... ştırıldı. Halen Ankara... bulunan Dünya Banka... na ait bir heyet Topra... Mahsulleri Ofisi, Tarım ... Bakanlığı ve Ticaret Ba... kanlığı yetkilileri ile gö... rüşmeler yapıyor.

ZİRAAT ODALARI'NIN GÖRÜŞÜ

Türkiye Ziraat Odaları Birliği ise bu konudaki görüşünü şöyle açıkladı.

"Bu, yıllardan beri süren bir sıkıntıdır. Her yıl milyonlarca lira heba olmaktadır. Türkiye bir an önce kapasiteyi karşılayacak modern siloların yapımını gerçekleştirmelidir. Ayrıca, büyük limanlar geliştirilmeli ve limanlardaki siloların kapasiteleri süratle artırılmalıdır."

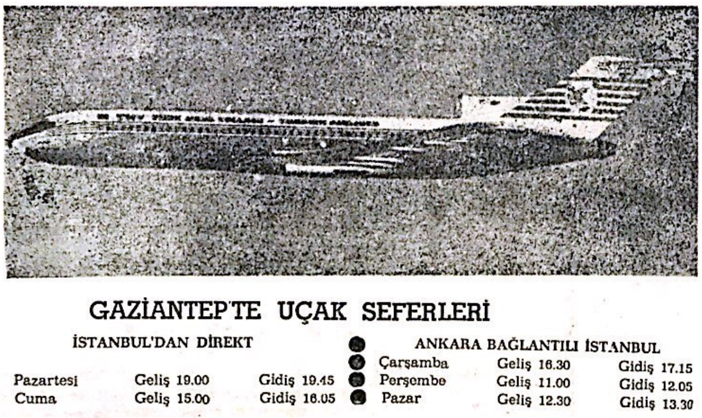

GAZİANTEP'TE UÇAK SEFERLERİ

İSTANBUL'DAN DİREKT			ANKARA BAĞLANTILI İSTANBUL		
			Çarşamba	Geliş 16.30	Gidiş 17.15
Pazartesi	Geliş 19.00	Gidiş 19.45	Perşembe	Geliş 11.00	Gidiş 12.05
Cuma	Geliş 15.00	Gidiş 16.05	Pazar	Geliş 12.30	Gidiş 13.30

Telefon : 15435 — 20382
Havaalanı 20505 — 20406 — 20446 Gaziantep

Tütün bir zehirdir, sigara içmeyiniz.

11 NİSAN 1984 ÇARŞAMBA

NİZİP

Yıl : 15, 30 TL, Sayı : 2094

SİYASİ BAĞIMSIZ GAZETE

HAYATTA EN HAKİKİ MÜRŞİT İLİMDİR.
ATATÜRK

Polis teşkilatı'nın 139. yıldönümü törenlerle kutlandı

Kıyafeti ile disiplini ile, eğitimi ile dün den çok farklı olan, Vatandaşın güvenebileceği bir POLİS teşkilatımız var. Vazife uğruna POLİSİMİZ canını vermekten çekinmez, Belki kırılabilir, ama EĞİLMEZ

Resimde Nizip Polisleri dünkü törende yürüyüş ya parken görülü yor.

Nizip Emniyet Amiri Şener Balâ:

«Polis namuslu vatandaşın koruyucusudur»

Polis Teşkilatının 139. ncu yıldönümü münasebetiyle bir konuşma yapan Emniyet Amiri Şener Balâ, «Polis Namuslu vatandaşın koruyucusu, yasa tanımayanların ise acımasız düşmanıdır»

Dün bütün yurtta olduğu gibi Nizip'te de Polis Teşkilatının 139. yıldönümü görkemli bir şekilde törenlerle kutlandı. Törende bir konuşma yapan Nizip Emniyet Amiri Şener Balâ'nın konuşma metnini aynen aşağıya alıyoruz :

Bugün burada Polis teşkilatımızın 139.ncu yıldönümünü kutlamak için toplanmış bulunuyoruz.

Tarihin en eski çağlarında bile Türkler, kurdukları devletlerin iç güvenliğine büyük önem vermişlerdir. Dünyada bir benzeri daha olmayan Selçuklu Kervansaraylar ağı, bunun en belirgin örneğidir.

1299 yılında kurulan Osmanlı Devletinde iç güvenlik daha ilk günlerde önemle ele alındı. Daha sonra Yeniçeri ocağının kurulması ile bu örgüt içinde özel yerini aldı. III. Selim'in başarısız girişiminden sonra onu izleyen II. Mahmut o günlerde çağının gerisinde kalmış bulunan yeniçeri ocağını kaldırdı ve onun yerine Asakiri Mensureyi Muhammediye denilen çağdaş bir Ordu düzeni kurdu. Bu o zamanlar Türkiye için Batılaşmanın başlangıcı idi. O güne kadar her zaman Ordunun bir parçası olarak görev almış olan güvenlik kuvvetleri ilk kez bu dönemde kendi bağımsız kişili-

— Devamı Sayfa 4'de —

Polis Teşkilatının 139 uncu yılında

Emniyet bir milletin güvenilir sembolüdür
Hürriyet bahçesinin hiç solmayan gülüdür.

Vazife görmekteyiz Yurdumda, herdiyarda,
Yılmayız görev için kızgın güneşte, karda.

En acı zamanlarda daim güler yüzümüz,
Yoktur vazife için gecemiz gündüzümüz.

Gece gündüz yılmadan vazife yapmak için,
Vatandaşlarımızı rahat ettirmek için.

Millet bizim, iş bizim, bu güzel vatan bizim,
Haksızlıklar uğruna akıtılan kan bizim.

Bu güzel Vatan için feda olsun canımız,
Yeter ki huzur bulsun şu güzel Vatanımız.

İman dolu bu vatan hiç bir şeyle yıkılmaz,
Türk Polisi cesurdur, imanlıdır sarsılmaz.

Aslî vazifesinde daima tarafsızdır,
Terör, haksızlığa kanun elinde hızdır.

Sen evinde yatarken Polis durmaz yorulur,
Yurdumun asayişi hep Polisten sorulur.

Türk Polisi taşımaz içinde kötü niyet,
Yüklendiği vazife emniyettir emniyet.

Binbir türlü düşmanlık gelsede sağdan soldan,
Türk Polisi ayrılmaz daima doğru yoldan.

Türk Polisi asildir kimseye yoktur kini,
Halk için siper etti niceler sinesini.

Müreffeh görmek için çokları vatanını,
Bu uğurda harcadı çekinmeden canını.

Ey kahraman Polisler sizin için yanıyoruz,
Sizleri şehit diye saygıyla anıyoruz.

Çok şükür artık geldi katliamların sonu,
Ne yazık sıkılmıştı size kardeş kurşunu.

Vurulsak kırılsakta sonu gelmeyen feriz,
Ey şehit Polisler size rahmet dileriz.

Kalktı artık düşmanlık yurdum neşe ile dolsun,
Polis günü Yurduma kutlu ve mutlu olsun.

Kütahya Basın Birliği Başkanı
Necati Çağırıcı

Başkan Ömer Pekmez:

'Belediye verdiği zamların takipçisi olacaktır'

* Etin kilosu 800 lira oldu

İzzettin ÇETİNEL

Nizip Belediye Encümen kurulunun aldığı bir kararla etin fiatları 600 liradan 800 liraya çıkarıldı.

Yeni tarifeye göre, Koyun Kıyma 800 lira, Dana kıyma 700 lira Kemikli koyun 700 lira, kemikli dana 600 lira, ve Keçi kıyma 700 liradan satılacaktır.

Konuyla ilgili olarak görüşlerini açıklayan Belediye Başkanı Ömer

— Devamı Sayfa 4'de —

Partilerin mâli denetiminin nasıl yapılacağı belli değil

Anayasa, siyasi partilerin mali denetiminin Anayasa Mahkemesi'nce yapılmasını hükme bağlarken, 2820 sayılı Siyasi Partiler Kanunu da bu konuda düzenlemeler

— Devamı Sayfa 4'de —

Nizip Emniyet Amirliğinin açmış olduğu şiir yarışmasında İmam Hatip Lisesi birinci oldu

Haber Servisi — Polis teşkilatının kuruluşunun 139 yıldönümü yarışması sonuçları belirlendi.

Nizip Emniyet Amirliğinden öğrenildiğine göre, Orta dereceli okullar arasında yapılan şiir yarışmasında İmam Hatip Lisesi 5/A sınıfı öğrencilerinden Muharrem Tıktık birinci, (Kahraman Polis'im) şiiriyle, yine İmam Hatip lisesinden 6/A sınıf öğrencisi Davut Özgül (Polis, Polis)

— Devamı Sayfa 4'de —

SODEP Küçük Kurultayı'nda HP ile birleşme tartışılacak

SODEP'in 13 Nisan Cuma günü yapılacak olan Küçük Kurultay toplantısında Halkçı Parti ile bir

— Devamı Sayfa 4'de —

Öğretmenlerin üye olabileceği dernekler belirlendi

Öğretmenlerin üye olabilecekleri dernekler belirlendi. Milli Eğitim Gençlik ve Spor Bakanı Vehbi Dinçerler tarafından yayınlanan genelge de özel öğretim kurumlarında görevli öğretmenlerin de derneklerle ilgili yasaklara tâbi oldukları bildirildi. Genelgede öğrencilerin der

— Devamı Sayfa 4'de —

Dinçerler "2. basamak sınavı öne alınacak"

Milli Eğitim, Gençlik ve Spor Bakanı Vehbi Dinçerler, Anadolu liseleri ikinci basamak giriş sınavlarının öne alınacağını bildirdi.

Öğrencilerin tatile gir

— Devamı Sayfa 4'de —

İlçemizi temiz tutalım **Sağlıklı Kalalım**

DÜŞÜNCEYE SAYGI

Rehberin Vicdan Olmayınca...

Müslim KORKMAZ

Milli bayramlarda öğrencilere krapon kâğıtlardan türlü renkte, cicili-bicili elbiseler dikilir; bu çocukların bazıları kanatlı melekler, bazıları kraliçeler, sultanlar, çocuk hayalinde neyi tasavvur edebiliyorsa... Hani masallarda "Dile benden ne dilersen deyip bütün isteklerini ayağına serdi" derler ya...

O elbiseler bir kaç saatlik bayrama zor dayanır, bazan henüz bayram yerindeyken çiseleyen hafif bir yağmurla lime lime dökülmeye başlar. "Dile benden ne dilersen" palavrasının, masalın bitişinden sonra boş olduğunun açığa çıkması gibi.. İşte öyle bir şey...

Tıpkı çocuk bayramlarında çocukların Başbakan, Vali, Kaymakam, Belediye başkanı oldukları gibi seçim sırasında da tüm vatandaşlar kendilerini bu havanın akışına bırakmışlardı. Herkes birilerini alkışlıyor, biri diğeriyle münakaşa ediyor, bahse giriyor, bazan arkadaş arkadaşın kalbini kırıyordu

Dualar ve merasim sonunda cemaat dağılınca başını taşa vuranın "Vaaay ölen benmişim" demesi misali...

Milli histen nasibini alamamış, cüzdanının kirini vicdanına bulaştırmış bazı zihniyetler, bu karambol dönemde a-

— Devamı Sayfa 4'de —

Günalp, Üniversite adaylarını uyardı

«İşinizi şansa bırakmayın»

ANKARA — Öğrenci Seçme ve Yerleştirme Merkezi Başkanı Prof. Dr. Altan Günalp, 16 Nisan'da yapılacak üniversitelerarası birinci basamak seçme sınavında öğrencilerin işi şansa bırakmamalarını istedi. Prof. Günalp, şansın değil, bilginin önemli olduğunu belirterek, «Soruları Spor - Toto oynar gibi yanıtlamayın» dedi.

Prof. Dr. Altan Günalp, yaptığı açıklamada, sınavın şahısla ilgisi olmadığını vurgulayarak, öğrencilere gönderilen herşeyi dikkatle okumalarını, test kitapçığını da büyük bir dikkatle incelemelerini istedi.

Günalp, üniversite seçme sınavının aynı zamanda' zamana karşı yarış sınavı olduğunu belirterek, şunları söyledi:

«Sınav süresinin uzatılmasının yararlı olacağı savunuluyor. Oysa bu bir zamanla yarış sınavıdır. Verilen sürede en az hata yapanlar seçilecektir» dedi.

Prof. Dr. Altan Günalp, sınav sisteminin uygulanması ve eksiklikleri ile ilgili bir soruyu da şöyle yanıtladı:

«Sistem son derece iyi seçim yapıyor ve bir sınavdan beklenenleri yerine getiriyor. Sistemi değiştirmeyi düşünmüyoruz. Çünkü, sınavı bir ölçü aletine benzetirsek aleti büyütsek de, küçültsek de, ölçülen cismin büyüklüğünü etkileyemeyiz. Yanı önemli olan bir öğrencinin bilgisidir.»

Sınav öncesi kurslarda desteklenmiş öğrenciler ile kırsal kesimden gelen öğrenciler arasındaki başarı farklılığı konusuna da değinen Prof. Dr. Altan Günalp, «Bu konuda ancak şu kadarını söyleyebilirim. sınav sosyal adalete hizmet için yapılmaz. En iyiyi ayırmak için yapılır» dedi.

Kısa Kısa

Niğde'de hayırsever bir yurttaş 5 derslikli 1 okul yaptıracak

Niğde'nin Koyunlu kasabasında Zahide Sefer adlı bir kadın, belediyeye ait bir arsaya 2 katlı, 5 derslikli bir okul yaptıracak.

23 Nisan'da temeli atılacak ve 21 milyon liraya malolacak okulun gelecek öğretim yılında hizmete girmesi hedeflendi.

SAĞLIĞA ZARARLI 150 KİLO KIYMA İMHA EDİLDİ.

Tokat'ın Turhal ilçesinde zabıta ve çevre sağlığı ekiplerinin ortaklaşa sürdürdükleri denetimler sırasında ele geçirilen ve sağlığa zararlı olduğu saptanan 150 kilo kıyma ile içyağı belediye zabıta ekiplerince yakılarak imha edildi.

Belediye Zabıta Amirliğinden yapılan açıklamaya göre,. çevre sağlığı bakımından denetimlerin daha da yoğunlaştırılacağı ve sağlığa zararlı oldukları saptanan gıda maddelerinin sürekli imha edileceği bildirildi. Bu arada denetimlerde fiyat ve kalite kontrollerinin de yapıldığını, özel likle etiket konusu üzerinde durulduğu da belirtildi

Gaziantep Devlet Hastanesi yöneticileri eski belediye başkanı Ertuğ'a şükran plaketi verdi

GAZİANTEP— Gaziantep Devlet Hastanesi yöneticileri eski belediye başkanı Ahmet Turan Ertuğ'a şükran plaketi verdi.

Devlet Hastanesi Baştabibi Bilgin Hürcan, plaketi verdi.

Devlet Hastanesi Baştabibi Bilgin Hürcan, plaketi verirken yaptığı konuşmada, 25 Mart mahalli seçimlerinden sonra görevi devreden A. Turan Ertuğ'un hastane ye büyük yardımlarda bulunduğunu söyledi. Dr. Bilgin Hürcan, «Eski belediye başkanımız A. Turan Ertuğ, hastanemizin eksikliklerinin giderilmesinde büyük yardımlarda bulundu. Destekleri sayesinde hastalarımıza daha iyi hizmet verdik. Bu sebeple kendilerine şükranlarımızın ifadesi olan bu plaketi takdim ediyoruz» dedi.

Ahmet Turan Ertuğ ise, belediye başkanlığı yaptığı 44 aylık sürede 6 milyar liralık yatırım gerçekleştirdiğini, bu arada hastanelerin de mümkün olan her türlü isteğini karşılamaya çalıştığını ifade ederek, «Yaptığımız hizmeti unutmayan kadirbilir doktorlarımıza, tüm halkımıza her zaman her yerde hizmete amadeyiz» şeklinde konuştu.

Havza'da açılan fabrikada günde 20 bin ekmek üretiliyor

Havza'da işadamları Nairfi Sümo ile İbrahim Erdoğan tarafından yaptırılan ve geçtiğimiz günlerde hizmete giren modern ekmek fabrikasında günlerde 20 bin ekmek üretiliyor.

Van'da iran'dan getirilmiş 7 milyon lira değerinde deri elegeçirildi

VAN — Van'da İran'dan yurda kaçak olarak sokulmuş piyasa değeri 7 milyon lira olan 2 bin 55 adet hayvan derisi ele geçirildi.

Van Valisi Behçet Eren'in verdiği bilgiye göre, İran sınırından Başkale ilçesine sokulan ve daha sonra 65 AS 766 plakalı araca yüklenen 2 bin 55 deri Van-Gürpınar karayolunda denetim yapan trafik şubesi elemanlarınca elegeçirildi. Elegeçirilen derilerin 7 milyon lira lira değerinde olduğunu bildiren Vali Eren, araç sürücüsü Lütfü Tutar ile mal sahibi olduğu öne sürülen Muhittin Arıca'nın yakalanarak gözaltına alındığını, daha sonra da çıkarıldıkları mahkemece tutuklanarak cezaevine gönderildiklerini söyledi.

Eğitilen çiftçi dekardan 250 yerine 450 kilo pamuk almaya başladı

TARSUS — İçel'de zirai geliri artırmak amacı ile çiftçi eğitim çalışmalarına hız verildi.

Teknik Ziraat Müdürlüğü, Ziraat Odası ve Tarsus Topraksu Araştırma Enstitüsü ekipleri tarafından her yıl binlerce çiftçi eğitiliyor. Havaların çok müsait geçtiği son aylarda eğitim çalışmaları köylerde devam ediyor. Çiftçilere toprağı işleme, tohum atma gübreleme, bitki, ilaçlama, sulama ve kasat konularında bilgi veriliyor. Eğitim çalışmalarında film ve afişlerden de yararlanılıyor.

İlgiler eğitim çalışmalarını büyük yarar sağladığı 1967 yılında İçel'de bir dekar araziden 200-250 kilo kütlü alınırken son yıllarda bunun 450 kiloya kadar çıktığını söylüyir. Yetkililer «Çiftçilerimiz ziraat konusunda yeterli bilgiye sahip olunca, kazancı da artıyor. Bilgili ziraat sayesinde aynı arazide daha çok ürün veriyor» şeklinde konuştular.

SON MODEL OTOMATİK BASKI MAKİNALARIYLE

FATURA—DERGİ—BROŞÜR—KİTAP
GAZETE — KARTVİZİT — EL İLANI
AFİŞ — NİŞAN, NİKAH SÜNNET
DAVETİYELERİ VE

Bilumum Matbu İşlerinizde Hizmetinizdedir

NİZİP MATBAASI
Tlf : 205 Belediye Sitesi – NİZİP

Polis Teşkilatının 139. kuruluş yıldönümü dolayısıyla Orta dereceli öğrencilerin yazdıkları şiirler

ÖZ POLİS

İnsanları ölümden kurtaran
O'dur bizi koruyan
Onlar olmasaydı dünyada
Haydutlarla dolardı ya dünya.

Bizi mutluluğa kavuşturan
Korkusuzca dolaşmamızı sağlayan
Dirlik, düzen içinde yaşatan
Hep o'dur bizi koruyan

Şikayeti olan gider polise
Anlayış, güleryüzlülük gösterir bize
Derdi anlayıp, çözüm bulur milete
Suçlu kim ise hemen getirir dize.

Ben, sen gece rahat uyurken
O uyumaz arkadaşım.
Anamız bizi nasıl hastalıktan korursa
O'da bizi kötülüklerden korur.

Bu meslek için can verenler
İnan edinki çok yüksekteler.
Çünkü onlar şehittirler
Çünkü onlar gönlümüzdeler

Ahmet YILMAZ
Nizip Lisesi 4—D

POLİS

Ey yaşayan Türk milleti!
Dini, milleti, devleti
İçindeki en büyük illeti
Ölümü düşünmeden koruyan polis

Gece bir imdat duyulsa
Yardıma kim mi koyulsa
Ölüm bile var olsa
Yardıma koşan yine polis

Yorgunluk nedir bilmeyen
Yaşadıkça vatanım diyen
Şehit kanıyla sulanan Türkiyemi
Ölümü düşünmeden koruyan polis

Gel bir serhat eyle bu vatanı
Üstündeki bu sessizliği tanı
Bu sükunetin var yaratanı
Var kalbinde atan polis

Sana benliğinin en büyük timsali
Bu vatan kalbinde bir sâni
Hiç düşünmüyorsun sen fâni
Gelecekte var olan polis

Besliyorsan ona bir saygı
Kalmasın sende hiç bir kayğı
Memleketinde en büyük yarğı
Hiç düşünme var olan Polis

En korkulu zamanlarda bile
Senin en büyük koruyucun
Bu vatan, milleti bile
Ölümü düşünmeden koruyan polis

Mahmut Ar[illegible]
Nizip Lisesi 4—D

HAK KAHRAMANI

Şafaklarda Cumhuriyetimin bekçisisin
Ulusun için, milletin için adamışsın canını
El ele vermişsin halkla
Yurdu inleten haykırışın, gökleredek yükselen,
Vatan aşkın

Haksızlık savaşında başarılısın,
İmanından almışsın kudretini
Bu aşk ne aşktır,
Bu aşk hizmet aşkıdır.
Haklıya el uzatmış, hainlere dur demişsin
Memleketin içinde güvenliği koruyan,
Aydın bir Türkiye yolunda,
Bizlere güven veriyorsun,
Emniyet teşkilatınla.

Şerif KARABACAK
Nizip Lisesi 4—D 578

NİZİP
Bağımsız Siyasi Gazete
Basın Ahlak Yasasına
Uymaya Taahhüt eder.

İLAN TARİFESİ
Mahkeme İlanları
Santimi 100 TL.
Resmi İlanlar Tek Sütun
Santimi 300 TL.

Sahibi ve Yazı İşleri
Müdürü
Mehmet SAĞLAM

Basıldığı Yer:
NİZİP MATBAASI
Telefon : 205
İdarehane : Belediye
Sitesi No 14 — NİZİP

ABONE
6 Aylık 2000
Yıllık : 3000 TL.
Şehir dışı 4000 TL.

EKONOMİ EKONOMİ EKONOMİ EKONOMİ EKONOMİ EKONOMİ EKONOMİ

KiT'ler geçen yıl 550 milyon dolarlık ihracat gerçekleştirdi

yon dolarlık döviz kazan Kısa adı KİT olan kamu iktisadi teşebbüsleri, geçen yıl çeşitli ülkelere 550 milyon dolarlık ihracat gerçekleştirdiler.

Başta TPAO olmak üzere, Et ve Balık Kurumu, Sümerbank, Etibank, Şeker Fabrikaları, Türkiye Çimento Şirketi, Türkiye Yapağı ve Tiftik Kurumu gibi kamu iktisadi teşebbüsleri, ürettikleri malların bir bölümünü ihraç ettiler.

1983 yılı sonuna kadar TPAO, çeşitli Balkan ülkelerine 850 bin tonluk benzin ve nafta satışına bulunurken, yurt dışından 220 milyon dolar net döviz girişi sağladı. Yine geçen yıl Türkiye Çimento Kurumu, Orta Doğu ülkeleri ile Kuzey Afrika ülkelerine 180 bin ton çimento ihraç etti. Çimento Kurumu tarafından ihraç edilen çimento karşılığında 6 milyon dolar elde edildi. Et ve Balık Kurumuda geçen yıl başta İran ve Irak olmak üzere Ortadoğu ülkeerine 35 milyon dolar tutan 8 bin ton et sattı. 1983 yılı içinde Türkiye Şeker Fabrikaları da, İran ve Irak'a 310 bin ton şeker satışı yaptı. Yapılan satış karşılığında ülke ekonomisine 114 milyon dolarlık döviz girişi sağlandı. Sümerbank ile Türkiye Yapağı ve Tiftik Kurumu, 1983 yılı içinde toplam 36 milyon 212 bin dolarlık ihracat gerçekleştirdiler. Sümerbank ile Tiftik Yapağı Kurumu'nun gerçekleştirdiği ihracatta en fazla payı tekstil ürünleri ile yapağı aldı.

Türkiye'de madencilik sektöründe tek ihracatçı durumunda olan Etibank da aynı dönem içinde başta Amerika ve İngiltere olmak üzere 37 ülkeye krom, bakır gibi madenler sattı. Bu satış karşılığında Etibank, 137 milyon dolar kazandı.

Süne mücadelesi ile bu yıl Güneydoğu'da ekonomiye 20 milyarlık katkı sağlayacak

Diyarbakır Bölge Zirai Mücadele ve Karantina Başkanlığın'da bu yıl Güneydoğu Anadolu Bölgesinde toplam 3 milyon 300 bin dekar alanın süneye karşı ilaçlanacağı vebu ilaçlama çalışmaları ile ekonomiye 20 milyar liralık katkı sağlanacağı bildirildi.

Zirai Mücadele ve Karantina Genel Müdürlüğü Zirai Mücadele Daire Başkanı Sinan Güven'in yaptığı açıklamaya göre, Güneydoğu Anadolu Bölgesi'nde yer alan illerden Diyarbakır'da 1 milyon 50 bin, Adıyamanda 750 bin, Elazığ'da 40 bin Malatya'da 10 bin, Mardin'de 350 bin, Siirt'te 60 bin ve Urfa'da 1 milyon 50 bin dekar alanda süne zararlısına karşı ilaçlı mücadele yapılacak. Hallen bu illere bağlı 3 bin 362 köy ve mezrada hububat ekim alanlarında sürvey çalışması yapıldığını bildiren daire başkanı Güven, ilaçlı çalışmaya mayıs ayında başlayabileceklerini kaydetti.

436 görevli üç ay süre ile 6 milyon tona yakın ilaç serpecek.

Bu arada Diyarbakır Valisi İhsan Dede yaptığı açıklamada söz konusu 7 ilde 18 milyon dekar alanda hububat ekimi yapıldığını belirterek yöre insanının tek geçim kaynağının tarım olduğunu söyled.. Vali Dede, şöyle devam etti:

«Bu gün gerek Diyarbakır ve gerek diğer illerde halkın bir tek geçim kaynağı var o da tarımdır. Diyarbakır'da güçlü kamu kuruluşlarımız var. Bu kuruluşlarımızın çalışmalarıyla bölgede tarım kapasitesi üst düzeye çıkarılabilir. Yapılacak çalışmalarda 20 milyar liralık ürün kurtarılacaktır. Böylesine büyük bir rakamı kurtarmak için 3-8 milyar lira rahatlıkla harcanabilir. Tarımın en önemli sorunu zamanında ve etkin bir biçimde zararlılarla mücadele edebilmektedir. Bu mücadele zamanında yapılmazsa Güneydoğu'da yaşam söner Çünkü buralarda sanayi ve kültürel kalkınma yok . Yurttaşlarımız her şeylerini ürününe başlamıştır.

S. Arabistan, Irak, Suriye ve Kuveyt'e gideceklerin vizelerini şahsen almaları istendi

ANKARA (Basın Yayın) — S. Arabistan, Irak, Suriye ve Kuveyt gibi vize zorunluluğu olan ülkelere gidecekler, aracı kullanmadan, şahsen vize almaları istendi.

Dışişleri Bakanlığı tarafından yapılan duyuruda, anılan ülkelere gitmek isteyenlerin bir kısmının vizelerini aracılar vasıtasıyla almayı tercih ettikleri hatırlatılarak, «Bu aracılardan bazıları, pasaportlara sahte vize damgası basmakta, böylece vize alınmış gibi göstererek vatandaşları aldatmaktadırlar» denildi.

Bu durumla karşı karşıya kalan kişilerin sınır kapılarından geri çevrildikleri belirtilerek, vize alacakları aracılar yerine şahsen ilgili yerlere başvurmaları gerektiği kaydedildi.

«Bilgisayardan anlamamak okuma yazma bilmemek gibi olacak»

İstanbul'da Milli Eğitim, Gençlik ve Spor Bakanlığı ile işbirliği halinde ücretsiz bilgisayar basiç - yazılım kursları düzenleyen EKA A.Ş. Genel Müdürü Selim Alguadis, yakın gelecekte bilgisayar kullanmayı bilmemenin, okuma -yazma bilmemek gibi bir şey olacağını öne sürdü.

Selim Alguadis, Nokta Dergisi'ne yaptığı açıklamada, şunları söyledi:

«Bilgisayar kullanımının yaygınlaşması da politik yapıda değişiklikler getirebilir, getirecektir de. Çok yakında bir ulusun gücünün bilgisayara kullanma oranıyla ölçüleceğini görebilirsek, ülkemizde bilgisayar kullanma oranıyla ölçülebileceğini görebilirsek, ülkemizde bilgisayar kullanımının yaygınlaşmasının ulusal bir görev olduğunu da kavrarız.

Bilgisayarın geniş çoğunluk için görkemli, ürkütücü bir şey olmaktan çıkıp, günlük hayatta haşır neşir olunan bir araç olması yakın bir gelecekte bilgisayar kullanımının yaygınlaşacağını ve bilgisayar kullanmayı bilmemenin, okuma -yazma bilmemek gibi birşey olacağını gösterir.»

Merkezi sistemle memur alımından vazgeçiliyor

Hükümet yeni alınacak memurların Üniversitelerarası Yerleştirme Sınavı benzeri bir sınavla işe alınmalarını öngören yasadan vazgeçiyor.

Danışma Meclisi tarafından çıkarılan yasada memurların yılda iki kez yapılacak bir merkezi sınavdan geçirildikten sonra işe alınmaları, bu sınava girmeyen ya da kazanamayan kişilerin alınmamalarını öngörüyordu.

Turgut Özal hükümetinin bu yasayı akılcı bulmadığı öğrenildi. Yasanın hazırlanması sırasında Devlet Personel Dairesi'nin, böyle bir yasanın uygulanabilirliği olmadığı için karşı çıktığını belirten olmadığı için karşı çıktığını belirten hükümet çevreleri yasanın yürürlüğe girme süresinin ertelenebileceğini ya da yasanın yeni yasayla yürürlükten kaldırılabileceğini belirtiyorlar.

Türk Tarımında yılda 850 milyar liralık zarar meydana geliyor

ANKARA (Basın Yayın) — Hatalı taşımacılık ve yanlış depolama nedeniyle, Türk tarımında her yıl, 850 milyar liralık zarar meydana geldiği belirtildi.

Uludağ Üniversitesi Ziraat Fakültesi öğretim üye yardımcılarından Doç. Dr. Rahmi Türk, meyve ve sebzelerin dalından koparılmasından tüketiciye ulaştırılmasına kadar çeşitli aşamalarda yapılan hatalar yüzünden çürümeye yüz tutan yaş sebze ve meyvenin ekonomik değerinin, Türkiye bütçesinin yarısına yakın bir rakama ulaştığını söyledi. Doç. Dr. Türk, devletin, üretici, komisyoncu ve tüketiciyi eğitmekte daha aktif olması gerektiğini de sözlerine ekledi.

Doç. Dr. Türk konuya ilişkin görüşlerini şöyle tamamladı:

«Türkiye'de toplam yaş meyve ve sebze üretiminin yaklaşık yüzde 30'u tüketiciye ulaşmadan ziyan oluyor Portakal, muz ve üzümün soğuk nakliye ile taşınmaları gerekirken, üstü açık kamyonlarda, değişken ısı ortamında taşınıyor ve yolda çürümesine neden oluyor»

Turhal'dan Suriye'ye 60 bin adet meyve fidanı sevkedildi

Devlet ve özel sektör işbirliği ile bu yıl Turhal ın Şenyurt kasabasından Suriye'ye 60 bin adet çeşitli cins yaş ve meyve fidanı ihraç edildi.

Yetkililerden alınan bilgiye göre, Gardiena Anonim Şirketi'ne ait 7 adet soğuk hava tertibatlı TIR'la elma, armut, erik ve şeftali cinslerinden oluşan 60 bin adet yaş ve meyva fidanı Şenyurt kasabasından mart ayının ilk haftasında Suriye'ye sevkedildi.

Yalova'da çiçek seracılığı yapan İtalyan Rikardo Dispareti tarafından gerçekleştirilen meyve fidanı ihracatı sonunda üreticilerin 8 milyon lira gelir sağladığı belirtildi.

Yetkililer, bu yıl Bursa ve İzmir yöresinde meyve fidanlarının iyi olmayışı nedeniyle ihracat için gerekli olan fidanların buralardan sağlandığını bildirdiler.

İLAN TARİFESİ

Kongre İlanı : 7.500 TL.
Zayi İlanı : 1.000 TL.
Tüzük İlanı : 15.00 TL.
Başsağlığı, Ölüm, Mevlüt : 5.000 TL.
Toplu Sözleşme İlanları : 5.000 TL. (bir işyeri için). Bir işyerinden fazla olduğu takdirde fazla işyerinin her biri için 3.000 TL.
A.Ş. Koll. Şti. Lmt, Şti, İlanları (sütun santimi 200 TL. (Bu ilanlar 5.000 TL. den aşağı olmaz.
Yapı ve diğer Kooperatif İlanları 7.500 TL.

YANLIŞ VERİLEN İLANLARDA MESULİYET KABUL EDİLMEZ.

KAYA ELEKTRİK
HİZMETİNİ ARTIRMAKLA NİZİP'Lİ VATANDAŞLARIN HİZMETİNDE

ESEM ROWENTA YETKİLİ SERVİSLİĞİNİ

ÜTÜSAN, ARZUM, AYGÜN ÜTÜ SERVİSLİĞİNİ NİZİP İÇİN ALMIŞ VE HİZMETİNİZE GİRMİŞTİR

AYRICA HER TİP TELEFON ONARIMI
ARZUM, YUMLU, ETAP VE OLGAR VONDİLETÖR ONARIMI
TÜM ELEKTRİKLİ FIRIN TAMİRİNİ V.S.
EL ALETLERİ ONARIMI

KAYA ELEKTRİK
YAŞAR KAYA
Belediye Sitesi Arkası Belediye Sk. No. 3/G - Nizip

Rehberin Vicdan Olmayınca...

—Baştarafı Sayfa 1'de—

verajını düzeltmek için her pozisyonda vatandaşa bol bol gol atıyordu.

"Neredeymiş tüpü fazla fiatla sattığım için bana ceza yazan kabadayı?.. Neredeymiş sattığım ette damga yoktur diye etimi yaktıran kimseler?.. Neredeymiş ekmeğimin gramajı noksan diye fırınımı kapatan yiğitler?.. Bunlarla hesaplaşma zamanımız geldi..." diye caka satan vicdan yoksulu, milli his fakiri, ahlak düşkünü, merhamet züğürdü ve de fırsat düşkünü bir zümre kendini iyice açığa vurdu.

Bunların kirlerini, pisliklerini, cerahatlerini ve mikroplarını diğer temiz esnafa da bulaştırma imkânı vermeden Kulaklarından yakalayıp gereğinin yapılması lazımdır. Bu, öncelikle ve ivedilikle ele alınması gereken bir görev olmalıdır.

Partilerin mâli denetiminin

—Baştarafı Sayfa 1'de—

getiriyor ama, denetimin nasıl işleyeceği tartışılıyor Anayasa Mahkemesi Başkanı Ahmet Boyacıoğlu, «Ben şahsen Anayasa Mahkemesi'nin mali denetiminin sağlıklı bir şekilde yapılabileceğine kani değilim» dedi.

DÜZELTME

9. 4. 1984 tarih 2093 sayılı gazetemizde çıkan Sınırlı Sorumlu Çalışanlar Yapı Kooperatifinin Kongre ilanının 8 nolu gündem maddesini yönetim ve Denetçilerin seçimi olarak düzeltiriz.

Dinçerler "2. basamak sınavı

—Baştarafı Sayfa 1'de—

dikleri halde sınav gerilimden kurtulamayacakları gerekçesiyle veliler, Anadolu liseleri ikinci basamak sınavlarının daha önceki bir tarihte yapılmasını istiyorlardı.

Vehbi Dinçerler, ikinci basamak sınavlarının öne alınacağını kesin kararın bugün açıklanacağını basına açıkladı.

Öne alınacak olan Anadilu liseleri ikinci basamak sınavı 22 Haziran da yapılacak.

POLİS VE İNSANLIK

(Lise düzeyinde 3. olmuştur)

Bilmem nasıl anlatarak başlayayım söze,
Doğru, çalışkandır o her yerde,
Merttir, cesurdur, insanlığın içinde,
Milletin derdine devadır her yerde.

Sözlükten bakılınca polis terimine,
İlk göze çarpan, huzur ve güveni sağlayan insandır diye,
Ardından eklenir kamu düzenini sağlayan kimdir
Elbette polis cevabı verilir yine.

Öğretmen başlarsa söze polis hakkında,
Anlatır, söyler, bir söz bulamaz sonunda,
İyidir, yararlıdır insanlığa deyince
Herkes başını sallar sonunda.

Bu sözleri bırakıp dönelim 1980'lere,
Neler geldi geçti o günden bu güne,
Hatırlarsak o günleri dehşetle,
Polistir yardımımıza koşan yine.

Kardeş kardeşi vurur mu? vurdu işte !...
Onları ayıran emniyettir bence,
Barıştılar sonunda herkes neşe içinde,
Sonunda daha mutlu olan polistir bizce

Anaların yüzü güldü, bebeler sesini kesti sessizce
Eller gökyüzüne açıldı ve «Allah razı olsun» diye
Artık sokaklarda dolaşıldı serbestçe,
Mutlu, doğru adımlar atıldı ileriye!...

Bitireyim artık uzatmadan sözlerimi,
Her zaman bilinmeli : insanlığın görevi, yüceltmektir polisin,
Kurallara uyarak yerine getirmeli bu görevi,
Daima ileriye, mutluluğa başarıya yönelmeli,
Bütün polislere, emniyet teşkilatına teşekkür etmeli...

Gül ÖZPOLAT
Nizip Lisesi 337 — 5 FEN — A

Nizip Emniyet Amiri Şener Balâ

—Baştarafı Sayfa 1'de—

ğine kavuşmuş oldu. İlk Polis teşkilatı 10 Nisan 1845 yılında göreve başlamıştır.

1846'da Zaptiye müşiriyeti, daha sonra Zaptiye nezareti ve 1907 yılında ilk Polis nizamnamesi yürürlüğe konulmuştur. Sonra 1.nci Dünya Savaşının acılı günleri başlamış, bu dönemde güvenlik işleri Dahiliye nezaretine bağlanmıştır. Polis nizamnamesi günün koşullarına uygun bir şekilde tekrar ele alınarak 1913'de Emniyet Umum Müdürlüğü kurulmuştur.

Hiç kuşkusuz Türk Polisi gerçek kişiliğini CUMHURİYET yönetimi ile bulmuştur.

Polisin bugünkü kuruluşu 1937 yılında yürürlüğe giren 3201 sayılı Emniyet Teşkilatı kanununa dayanmaktadır.

Bir yeminle başlar polislik, "CUMHURİYET KANUNLARININ TÜRK POLİSİ OLARAK BANA VERDİĞİ VAZİFELERİ SADAKATLA VE AMİRLERİN EMİRLERİNE İTAAT EDECEĞİME, VATANDAŞLARIMA DAİMA YARDIMCI VE MÜŞFİK OLACAĞIMA VE VAZİFE UĞRUNA CANIMI VERMEKTEN ÇEKİNMEYECEĞİME, NAMUSUM ÜZERİNE YEMİN EDERİM" cümlesi bizim yeminimizdir. Ve bu yeminden sonra polis artık namuslu vatandaşın koruyucusu, yasa tanımayanların ise acımasız düşmanıdır.

Gece demez, gündüz demez, Polis görev başındadır. Polis yasanın, rejimin bekçisidir. Vatandaş yatağında mışıl mışıl uyurken, Polis görev başındadır. Canı pahasına da olsa olayların içindedir. Üstüne kurşun sıkılır, acımasızca saldırılar ona, ama O yılmaz. Görevini eksiksiz biçimde yerine getirmeğe çalışır. Türk polisinin geçmişi şan ve şeref doludur.

Kıyafeti ile, disiplini ile, eğitimi ile dünden çok farklı olan, Vatandaşın güvenebileceği bir POLİS teşkilatımız var. Vazife uğruna POLİSİMİZ canını vermekten çekinmez, belki kırılabilir, ama EĞİLMEZ.

12 Eylül öncesi bazı badireler atlatan polisimiz, çok şükür itibarını Atatürk ilkeleri doğrultusunda yaptığı, başarılı çalışmaları ile sağlamış, yine aynı polis Terör odaklarını kurutmuş ve kurutmaya devam edecektir. Polis bugün devletin himayesi altında benliğini bulmuş, Halka hizmet yarışında ön safhada ver almaktadır.

Sözlerime burada son vermeden önce, şimdiye kadar görevleri sırasında hayatlarını kavbetmiş meslek arkadaşlarıma Tanrıdan rahmet diler, örnek çalışmalarına rehber olacağıma söz verir, saygılarımı sunar, esenlikler dilerim.

ŞENER BALÂ
NİZİP EMNİYET AMİRİ

KONGRE İLANI

Kooperatifimizin 1983 yılı olağan genel kurul toplantısı 29/Nisan/1984 Pazar günü saat 10 da Belediye Sinemasında yapılacaktır.

Sayın ortaklarımızın teşrifleri rica olunur.

Nizip Esnaf Kefalet Kooperatifi
Yönetim Kurulu

GÜNDEM :

1— Kongrenin açılışı ve Divan teşekkülü, Ve Saygı duruşu.
2— Yönetim kurulu ve Denetim kurulunun raporlarının okunuşu ve ibrası
3— Blanço, Gelir, Gider farkının tetkiki.
4— 1984 yılı Bütçesinin müzakeresi ve fasıllardan aktarma yapılması için yönetim kuruluna yetki verilmesi.
5— Kooperatifin Sigorta ve Vergi cezalarının kooperatif ödenmesi.
6— Yönetim ve Denetim kurulunun seçimi.
7— Seçim süresi kaç yıl olacağı
8— Yardımlaşma fonu kurulmasının görüşülüp karar verilmesi
9— Dilek ve temenniler. Kapanış.

Öğretmenlerin üye

—Baştarafı Sayfa 1'de—

neklere kayıt olamayacaklarını hatırlatan Bakan Dinçerler yasak kapsamına giren giren ortaokul ve lise öğrencilerinin bu konudaki durumlarının hassasiyetle takibini istedi.

Vehbi Dinçerler'in yayınladığı genelgeye göre öğretmenler ve bakanlık personeli kamu yararına faaliyette bulundukları Bakanlar Kurulu kararıyla belirlenen ve genelgede isimleri ayrı ayrı belirlenen 111 derneğe örgün v yaygın eğitim ve öğretim kurum ve kuruluşlarında öğretim gören öğrencilere yardım amacıyla kurulan derneklere, Dernekler Kanunu'nun 39'uncu maddesinde belirtilen amaçla kurulan derneklere üye olabilecekler.

Şiir yarışmasında

—Baştarafı Sayfa 1'de—

adlı şiiriyle ikinci, Nizip Lisesi 5 Fen sınıfından Gül Polat (Polis ve İnsanlık) Şiiriyle liseler arasında üçüncü olmuştur. Orta okullardan Kız Meslek Lisesinden 3/A sınıfından Zemzem Çetinkaya (Kahraman Türk Polisi) şiiriyle birinci olmuştur.

Ödüllerini Kaymakam vekili Hasan Güçer, Cumhuriyet Savcısı Ömer Faruk Küçükince, Belediye Başkanı Ömer Pekmez, İlçe Milli Eğitim Müdürü Cemal Dopoğlu tarafından verildi.

Polis teşkilatının kuruluşu nedeniyle düzenlenen şiir yarışmalarına Edebiyat öğretmenlerinden kurulu jüri tarafından değerlendirilmiştir. Derece alan şiirler 4. sayfamızda yayınlanmıştır. Diğer şiirler ise ikinci sayfamızda.

Ömer Pekmez

—Baştarafı Sayfa 1'de—

Pekmez, «Bilindiği gibi Akaryakıt'a ve buğdaya gelen zamlardan sonra, ilçemizde bir gurup esnaf zam isteklerinde bulundular. Bu zam isteklerini çok titizlikle incele yerek ve civar il ve ilçe lerdede verilen zamları göz önünde bulundurarak zam verdik.» diyen Pekmez, Eskiden olduğu gibi ete 500 lira rayiç veripte kasap'ın 700 liraya satmasısına göz yummayacağız.

Başkan Ömer Pekmez, «Şu anda ne zam vermiş sek esnaf onu tatkik edecek, Kurallara uymayan esnafada hakettiği ceza verilecektir. Vermiş olduğumuz zamların takipcilliğini her zaman yapacağız, Verilen zamları belirten birer levhanın iş yerlerinde mutlaka bulundurulmasını sağlayacağız, Vatandaşların faz la fiatla alış veriş yapmalarını da isteyen Pekmez, fahiş fiatla satış yapan esnafı belediyeye bildirmelerini, bu hususta vatandaşında yardımcı olmasını istedi.

SODEP

—Baştarafı Sayfa 1'de—

leşme konusu gündeme gelecek. Genel Başkan Erdal İnönü'nün toplantıda önemli açıklamalarda bulunması bekleniyor.

SODEP Genel Sekreteri Atila Sav ise Küçük Kurultay'ın bir karar merciği değil bir danışma organı olduğunu hatırlatarak «Bu toplantının gündemi bellidir Seçim sonuçlarını değerlendireceğiz, bu konuda örgütlerin görüşlerini alacağız. HP ile birleşme konusunda da örgütlerimizin görüşleri dikkate alınacaktır. Böylece tabanın eğilimi belli olacaktır. Küçük Kurultayda sosyal demokratların bir çatı altında birleşmesi konusunda bir tavsiye kararı alınabilir» diye konuştu.

Polis Teşkilatının 139. kuruluş yıldönümü dolayısıyla Orta dereceli öğrencilerin yazdıkları şiirler

KAHRAMAN POLİS'İM

(Lise seviyesinde 1. Şürdü)

Gönlünü doldurmuş hizmet aşkı
Halk, Vatan senin herşeyin
Suçluların dikilmez asla başı
Çünkü sen o yurdun bekçisisin

Sen, ben yatarken ayaktadır o,
Sınırdaki asker gibi nöbettedir o
Her suçlu seni bulur karşısında
Çarpar başını çelikten bir dağa

Korkutmaz hiç bir tehlike seni asla
Kutsaldır vazifen Kahraman Polis'im
Sen, ben yatarken ayaktadır o,
Sınırdaki asker gibi nöbettedir o,.

Görevini kutsal bilip her tehlikeye girdin,
Katili, teröristi ezen yine sendin
Halkın için nice Şehitler verdin
Azizdir hatıran Kahraman Polis'im

Sen, ben yatarken ayaktadır o,
Sınırdaki asker gibi nöbettedir o,.
Yaşlı, genç tüm milletçe,
Övünüyoruz, övüneceğiz de sizlerle,

Adınız söylenecek dilden, dile
Geçse de yıllar Kahraman Polis'im
Sen, ben yatarken ayaktadır o,
Sınırdaki asker gibi nöbettedir o,.

MUHARREM TIKTIK
İmam Hatip Lisesi 5/A 383

POLİS

(Lise düzeyinde 2. olmuştur)

Mücahitmisin yeşile bürünen
Hızır mısın tehlike anında görünen
Sen ki kalplerde her an övünen
Adınla görevin kutsaldır senin

Ağlıyordu dün yaşlı analar
Ağlıyordu 'ana 'diyen yavrular
Bu günü gördük kabullendi dualar
Hızır mısın bilmem yetiştin bize

Hür yaşıyorduk ama ölümden beter
Bu kahrı elemi bilmem kim çeker
Bıçak kemiğe dayandı yeter be yeter
Yetiştin o anda bir hızır gibi

Çok şükür sayende kurtuldu vatan
Duacıdır sana ecdadın atan
Sensin ruhumuza canlılık katan
Yırtmıştın karanlığı bir ay gibiydin

Sana kalkacak eller kırılsın
Seni küçümseyen diller lâl olsun
Kardeşlik getirdin, zulüm kahrolsun
Ahirette Cennet sana var olsun

Davut ÖZGÜ
İmam Hatip Lisesi 6/

KAHRAMAN TÜRK POLİSİ

(Ortaokul düzeyinde 1. şiirdi

Korkusuzca savaşır
Hedefine ulaşır
Hak yolunda çağrıdır.
Durmaz çalışır
Kahraman Türk Polisi

Güvenliği sağlayan
Anarşiyi yok eden
Memleketi uğruna
Canını feda eden
Kahraman Türk Polisi

Haine aman vermez
Engel nedir hiç bilmez
Amaca varmak için
Ölümü hiç düşünmez
Kahraman Türk Polisi

Polislik mukaddestir
Canından vazgeçmektir
Halka hizmettir
Yurtta huzur demektir
Kahraman Türk Polisi

Zemzem Çetinkaya 3/A
Kız Meslek Li

13
NİSAN
1984
CUMA

NİZİP

Yıl : 18, 30 TL. Sayı : 2095

SİYASİ BAĞIMSIZ GAZETE

HAYATTA EN HAKİKİ MÜRŞİT İLİMDİR
ATATÜRK

İşçiler Türk-İş'in gündeme tekrar getirdiği ek zam talebini bekleyiş içine girdi

Zamlar vatandaşın gam yükünü artırdı

Özal hükümetinin 4 ay içinde peşpeşe yaptığı zamlar halk arasında «şok» etkisi yaratırken, «zam yok» açıklamalarından hemen sonra uygulamaya konulan zamlar, vatandaşın gam yükünü artırdı. Şimdi vatandaş, «zam yapılmayacak» şeklindeki açıklamalardan da korkar hale geldi. Üst üste 4 defa zam gören akaryakıtı takip eden diğer zamların temel gıda maddelerine de yapılması, ulaşım fiyatlarındaki tırmanış, dar gelirlileri şaşkına çevirdi.

Zam yükünü hafifletmek için memurların bir bölümü Emekli Sandığı'ndan borç alarak faize yatırıp bir ölçüde de olsa çıkış yolu ararken, emekliler de aylıklarını üç ay önceden kırdırıp vadeli hesap açtırıyorlar

İşçiler ise, Türk-İş'in gündeme tekrar getirdiği ek zam talebinin meraklı bekleyişi içine girdi. Asgari ücrete yapılan artırım ile, yeni uygulamaya konulan vergi ia-

— Devamı Sayfa 4'de —

Özal'ın unuttukları

Son zamlar, ücretlerin çok zor arttığı Türk toplumunda, dar ve sabit gelirli kesimleri köşeye sıkıştırmıştır. Halka, bu zamların, enflasyonu, yani fiyat artışlarını durdurmak için yapıldığını anlatmak zordur.

Fiyat artışını durdurmak için fiyatları artırmak, ilk bakışta fazla tutarlı görünmemektedir.

Toplumsal bir moral bozukluğuna yol açan bu zamlar dizisinin mantığı, bizzat Başbakan Özal tarafından halka anlatılmalıdır. TRT'de hükümete ayrılan yasal süreler, bu konuyu açmak için kullanılmalıdır.

Bu arada, yine halkla ilişkilere dönük bazı davranışlarda, gözden geçirilmelidir.

Örneğin, zamların birbiri ardınca açıklandığı günlerin bitiminde, Sayın Başbakan'ın açık büfeli hafta sonu tatillerinin kamuoyuna duyurulması yanlıştır. Dar ve sabit gelirlilerin özverisine dayalı bir ekonomik kurtuluş modelinin lideri de aynı özveri içinde yaşantısını sürdürür görüntüde olmalıdır.

Aynı şekilde, bu modelin hiçbir sosyal yanı olmadığını işaret eden belirtiler de, düzeltilmelidir.

Bir örnek verirsek... Bizim bu modelin başarısından beklediğimiz, meselâ eğitim alanında tüm devlet liselerinin, paralı okullar ve Anadolu liseleri düzeyine getirilmesidir. Ancak açıklamalara göre, hükümet, zaten sayısı az olan Anadolu liselerini de paralı hâle getirmek üzeredir.

Oysa eğitimde de amaç, her şeyi satmak değil üretimi ve kaliteyi artırarak, verimliliği yükseltmek olmalıdır. Sanki Anadolu liseleri paralı hale gelirse, sınava giren tüm öğrenciler yer bulacak mıdır?

Marifet az olanı satmak değil, satılacak şeyin sayısını ve çeşidini artırmaktır.

Fiyatları durdurmak için yapılan zamları, bir yerde nasıl durdurabileceğiniz sorusuda ortadadır

Bu zamlara konu olan mal ve hizmetlerin üretildiği kamu kuruluşlarında, ekonomik rasyonelleşme tedbirleri alınmakta mıdır? Bir yandan bu zamlar, bir yandan dış kaynaklı girdilerdeki dövize bağlı yükselişler, bir yandan da ithalata getirilen fonlar yeni maliyet ve fiyat artışlarına yol açmayacak mıdır?

Bu arada, "konut fonu" müessesesinin de, giderek adaleti bozan bir "vasıtalı vergi" haline dönüştüğünü söylemeliyiz. Belki bu müessese iyi işlerse, konut sorununa çözüm gelebilir. Ancak ölçüsükaç mış vasıtalı vergiler de, ekonomide enflasyonu körükleyici etkiler gösterir.

Son olarak, zam ve para politikaları ile ekonomiye yön veren hükümet, sivilleşmenin gereği olan hukuk, eğitim ve sosyal alanlardaki düzeltmeleride unutmamalıdır.

Özal'ın başarmasını istiyoruz. Başarısızlığın alternatifini bildiğimiz içinde istiyoruz bu başarıyı. Ama Sayın Başbakan da, üzerine düşen tüm işleri, sadece zam yaparak değil, bunu halka anlatarak, dikkatli davranarak, sosyal içeriği unutmayarak ve siyasi liberalleşmeye de önem vererek yapmalıdır.

MEHMET BARLAS

Suudi Arabistan'a 1 milyon şişe zeytinyağı sattık

Nizip'te bulunan Turna Gıda, Yağ ve Sabun Sanayii A.Ş., Suudi Arabistan'dan 1 milyon şişelik zeytinyağı siparişi aldı. Bu ihracatın başarıyla gerçekleşmesi halinde 8 milyon şişe daha sipariş verilecek. İhracat, Çukurova Dış Ticaret A.Ş. aracılığıyla gerçekleştiriliyor. Riviyera tipi zeytinyağları özel şişelerde gönderilecek.

Ticaret Bakanı Cahit Aral açıkladı: "Gübredeki devlet desteğini kaldıracağız,,

Sanayi ve Ticaret Bakanı Cahit Aral, gübre üzerindeki devlet desteğinin kaldırılacağını, şeker fiyatlarının bundan böyle Şeker Şirketi tarafından saptanacağını açıkladı.

Türkiye'nin 1984 yılı gübre gereksiniminin 8 milyon 600 bin ton oldu-

— Devamı Sayfa 4'de —

İSTİFA ETMİŞ SAYILAN YABANCI DİL ÖĞRETMENLERİNE ANADOLU LİSELERİNDE GÖREV VERİLECEK

Milli Eğitim ve Spor Bakanı Vehbi Dinçerler özelliklle istifa etmiş sayılan yabancı dil öğretmenlerinin Anadolu liselerinde değerlendirileceğini söyledi.

Dinçerler, atandıkları görev yerlerine gitmedikleri için istifa etmiş sayılan öğretmenlerin sayılarını tesbit etmeye çalıştıklarını belirtti ve pedagoji formasyonu ol-

— Devamı Sayfa 4'de —

Milli Eğitim ve Spor Bakanı Vehbi Dinçerler

Gelir vergisi ödeme süresi bugün sona eriyor

Gelir Vergisi'nin birinci taksidini ödeme süresi bu akşam sona eriyor.

Maliye ve Gümrük Bakanlığı gelir vergisinin birinci taksidini ödeme süresinin son günü olan 2 Nisan'da, 500'den fazla mükellefi bulunan il ve ilçelerde bu süreyi 13 Nisan'a kadar uzatmıştı.

YSK'ya şimdiye kadar 150'ye yakın itiraz dosyası geldi

Yüksek Seçim Kurulu, 25 Mart mahalli idareler seçimi ile ilgili itirazları incelemeye devam ediyor.

YSK Başkanı İsmet Yanıkömeroğlu, itirazların en fazla «döküm» konusunda yoğunlaştığını bildirdi. Yanıkömeroğlu, bugüne kadar 100-150 arasında itiraz dosyası incelediklerini de belirterek, «Bir bu kadar daha var sanıyorum Henüz sayımı yapmadık. Bu yüzden tarih vermemiz mümkün değil.» diye konuştu.

Tanrıyar, polislere 'keyfi harekete kaçmayın, dedi

İçişleri Bakanı Ali Tanrıyar 6 aylık eğitimlerini tamamlayan 739 komiser muavininin kurs bitirme töreninde yaptığı konuşmada, «Keyfi hareketa asla kaçmayın» dedi.

Toptan eşya fiyatlarının tırmanışı sürüyor

Toptan eşya fiyatlarının yılın ilk üç ayında, 12 aylık dönemler itibariyle tırmanışı sürüyor.

Hazine ve Dış Ticaret Müsteşarlığı ile Devlet İstatistik Enstitüsü'nün hazırladığı toptan eşya fiyatları endekslerinde görülen farka rağmen, her iki endeksin de yükselişi devam ediyor. Devlet İstatistik Enstitüsü'nün verilerine göre 1983—1984 Ocak ayları arasında geçen 12 ayda toptan fiyatları yüzde 35.9 artarken, aynı dönem için Hazine ve Dış Ticaret Müsteşarlığı'nın hesaplamaları bu artışı yüzde 42.9 olarak veriyordu. 1983 - 1984 Şubat döneminde toptan eşya fiyatlarında görülen artış Devlet İstatistik Enstitüsü'ne göre yüzde 35.2 Hazine ve Dış Ticaret Müsteşarlığı'na göre ise yüzde 45.4 oldu.

Mart 1983-1984 arasında Devlet İstatistik Enstitüsü'nde yüzde 38.1 artış meydana gelirken, Hazine ve Dış Ticaret Müsteşarlığı'nın toptan eşya fiyatları mart ayı

— Devamı Sayfa 4'de —

SODEP Küçük Kurultayı bugün toplanıyor

SODEP küçük kurultayı bugün Ankara'da toplanıyor. SODEP merkezkarar ve yönetim ile kurulurlar kuruluda dün ayrı ayrı toplanarak küçük kurultay öncesi bir durum değerlendirmesi yapacak.

SODEP Genel Sekreteri Atilâ Sav, bugün saat 10.00'da Ankara'da genel merkez binasında toplanacak olan küçük kurultay ile ilgili olarak yaptığı açıklamada, kurultayı Genel Başkan İnönü'nün bir konuşma ile başlatacağını söyledi. Sav, ilk bölümü basına açık olarak yapılacak

— Devamı Sayfa 4'de —

ANAP, Danışma-2 toplantısı yapıyor

Anavatan Partisi «Danışma - 2» toplantısı cumartesi günü yapılacak.

Danışma-2 toplantısına ANAP belediye başkanları il ve ilçe başkanları, kurucular ve milletvekilleri katılacaklar.

Nizip Marangozlar ve Mobilyacılar Derneği Başkanlığına Kemal Yıldırım getirildi

HABER SERVİSİ-

Nizip Marangozlar ve Mobilyacılar Derneği'

— Devamı Sayfa 4'de —

Yurt dışında yaşayanların eşya getirmesi kolaylaştı

Yurt dışında yaşayanların ev eşyası getirmeleri ve sakatların kendi kullanımları için yurt dışından araç ve taşıt getirebilmeleri kolaylaştırıldı.

— Devamı Sayfa 4'de —

Zeytin hasadının bilimsel yapılması için ilaç ve vibrasyon kullanılacak

Hatalı budama nedeniyle zeytinde verim kaybı ve kalitede düşüş var

KİLİS — Yörede «budama» olarak adlandırılan zeytin paklamanın bilimsel olarak yapılmadığı, bu nedenle de, üründe ve kalitede büyük oranda düşüş olduğu belirtildi.

Özellikle makas sistemini ince sürgün dallarda kullanılması gerektiği, testere ve balta yalarının zeytin ağaçlarını büyük çapta yok ettiği savunuldu.

Kilis Ziraat Mühendisliği Şube Başkanı Mustafa Şehbaz, paklama, (budama) sırasında ürün alınabilecek dalların seçiminin de önemli olduğuna işaret ederek, budamanın güneşten korunacak şekilde uygulanması gerektiğini söyledi.

Şahbaz, zeytin üreticilerinin çift sürme konusunda da eğitilmesi gerektiğini bildirdi. Üreticinin çift sürmeyi öteden beri toprağı havalandırma olarak kabul ettiğini belirten uzmanlar, amacın zararlı otların ağaç çevresinden toplanması ve zeytinin kolay toplanabilmesi olduğunu belirtiyorlar.

Çift sürmedeki yetersizlik sonucu aslında kurak geçen mevsimde ağaçların susuz bırakılmasına meydan verildiğini söyleyen Kilis Ziraat Mühendisliği Şube Başkanı Mustafa Şahbaz, toprak rutubetinin kaybolmaması için teknik elemanların yardımına başvurulması gerektiğini belirtti.

Zeytin hasadının bile bilimsel yapılması gerektiğini hatırlatan Şahbaz, yörede bu işlemlerin halen ilkel yöntemlerle yapıldığının gözlendiğini söyledi. Şahbaz daha sonra şunları söyledi:

«Akdeniz ülkelerinde ürünün olgunlaşması sonrası zeytin sapını çürüten ilaç atıldığı ve daha sonra vibrasyonla ağacın sallanarak dökümün sağlandığı bilinmektedir. El değmeden toplanan zeytinin hem kaliteli, hem de ağaca zarar vermeden gerçekleştirilen toplama usulünün bu yörede de, gerçekleştirilmesi tek arzumuzdur. Küçük üretici zeytin toplama işlemini aile için çalışma ile gerçekleştiriyor. Büyük çapta ürün çalışması yapan üretici ise, zeytin toplama konusunda yeterli bilgiye sahip toplayıcı bulmak zorundadır.»

İtalya'da ve ABD'de iki büyük uyuşturucu şebekesi ortaya çıkarıldı

İtalyan polisi, 80 kişinin tutuklandığı operasyonlar sonucunda 18 ton esrar, 30 kilo eroin ele geçirdiğini açıklarken, ABD'de 31 kişi 1 milyar 650 milyon dolarlık eroin ticareti yapmakla suçlanıyor.

İtalyan polisi gerçekleştirildiği bir dizi operasyonlar sonucunda bir uluslararası esrar şebekesini ortaya çıkardı.

Operasyonlarda 40'ı İtalya'da olmak üzere çeşitli ülkelerde toplam 80 kişinin tutuklandığı açıklandı. İtalyan polisi bu arada bir tonu İtalyada olmak üzere 18 tin esrar 30 kilo eroin ve bir kilo da kokain ele geçirildiğini, bir depoda da 880 kilo baz morfin bulunduğunu bildirildi.

Tutuklananların kimlikleri hakında bir açıklama yapamayan İtalyan savcılığı, esrarın Fas ve Lübnan'dan gelen gemilerle taşındığının ve daha sonra İsviçre Hollanda, Almanya, Avusturya İspanya ve İtalyada paçarlamasının plandığını anlaşıldığını kaydetti. Açıklamayı yapan İtalyan Savcı operasyonun iki yıldan bu yana sürdürülen araştırmalar sonunda gerçekleştirildiğini söyledi.

Öteyandan ABD'de de 31kişi 1 milyar 650 milyon dolar değerinde eroin kaçakçılığı yapmakla suçlanıyor. ABD Başsavcısı William French Smith, bu konuda yaptığı açıklamasında, bu kaçakçılık olayının, büğüne kadar Federal polisin ortaya çıkarmadığı bir şebeke tarafından gerceklestirildiğini bildirdi. yetkilileri, şebekenin son ABD Adliye Bakanlığı beş yıl içinde yılda 149 kilo eroin ithal ederek toplam 748 kilo eroinin satışından 1 milyar 650 milyon dolar kazanç sağlandığını belirtiyorlar.

FB Başkanı William Webster'in de hazır bulunduğu New York'taki basın toplantısında Başsavcı Smith eroin kaçakçılığı yapan şebekenin mahkeme kayıtlarına New Yirk'un beş geleneksel mafya ailelerinden «Bonanno ailesi» nin «Catalano kolu» olarak geçirildiğini duyurdu.

Tarım Orman ve Köyişleri Bakanı

"Yabancı sigara kaliteyi yükseltecek"

ANKARA — Tarım Orman ve Köyişleri Bakanı Hüsnü Doğan, «Tarım sektörü enflasyonist dönemde bir yenilenme içine girmemiştir» dedi. Doğan, Türk tütününün dış rekabete açılabilmesi için ülkemizde sigara sanayiinin mutlaka kendisini yenilemesi gerektiğini söyledi.

Hüsnü Doğan, tarım kredisi faizlerinin enflasyonun üzerinde olmadığını kaydederek, «tarıma ayrılan kredi hacmindeki artışa» işaret etti. Yabancı sigara ithalinin Türk tütün üreticileri açısından olumsuz sonuçları olabileceği görüşüne katılamadığını bleirten Doğan, «Yabancı sigara ithalinin serbest bırakılması sanayide rekabet, dolayısıyla kaliteyi düzeltici bir etki yaratacaktır» dedi.

İlkbahar döneminde 2 milyon tonun üzerinde bir gübre tüketiminin beklendiğini belirten Hüsnü Doğan, bugübre nın 1 milyon 650 bin ton luk bölümünün Türkiye Ziraî Donatım Kurumunca sağlandığını bildirdi.

Memur ve işçi alımı serbest bırakılıyor

Devlet daireleri, bütün kamu kurumu ve işletmeleri (KİT) ile resmi bankalara işçi ve memur alımı serbest bırakılıyor. Böylece kamu kesimine ilk anda yaklaşık 150 bin kadar yeni memur ve işçi alınacak.

Cezaevleri dışındaki devlet kurum, kuruluş ve bankaların memur ve işçi alımını önleyen mevcut tedbirler, çıkarılacak kanun hükmünde ki bir kararname ile yürürlükten kaldırılacak.

Başbakanlık'ta hazırlanan kanun hükmünde ki kararnamenin yakında Resmî Gazete'de yayınlanarak uygulamaya konulacağı bildirildi.

KARARNAMENİN GEREKÇESİ

Üç yıl önce 657 sayılı Personel Kanunu'nun 33'üncü maddesinde yapılan bir değişiklikle yeni bir kadro ihdası, yasama organına veya çıkarılacak kanun hükmünde kararname ile hükümete bırakılmıştı.

1981'den itibaren sürdürülen bu uygulama sonucu devlet daire, kurum, işletme ve bankalara, askerlik dönüşü hariç yeni personel alımı hemen hemen yapılmamıştı. Bu yüzden, mevcut personel sayısında da emeklilik ve diğer sebeplerle önemli ölçüde azalma olmuştu. Bunun sonucu, bilhassa üretime ve ihracata dönük KİT kuruluşlarının işçi ve teknik personel ihtiyacı büyük oranda artmıştı.

KAPSAM VE YETKİ

Bu gerekçe ile kararnamenin hazırlanmakta olduğunu belirten bir yetkili, yeni getirilecek tedbirin, bütün devlet daire, kurum ve kuruluşlarla resmi bankaları kapsayacağını belirterek, «KİT'ler de bu kararnameden sonra yeni personel istihdamında tamamen bağımsız olacaklardır» dedi.

150 BİN PERSONEL

Yetkililere göre, çoğunluğu işçi olmak üzere kamu kurum ve kuruluşlarının yaklaşık 150 bin personel alma talebi var. İşçi alma talebinin büyük ölçüde üretim ve ihracata dönük KİT'lerden geldiğini belirten yetkililer, «Son üç yılda kuruluşlar arasında yaptığımız naklen tayinle ihtiyacımızı karşıladık. Ancak, bugün artık bunu da aranılan nitelikte vasıflı personel, işçi, memur bulunamaması sebebi ile imkân yok» şeklinde konuştular.

Polis Teşkilatının 139. kuruluş yıldönümü dolayısıyla Orta dereceli öğrencilerin yazdıkları şiirler

KAHRAMAN TÜRK POLİSİ

Hergün okulun önünde
Korurlar kötülüklerden
Bize zarar gelmesin diye,
Beklerler sokağı geceden.

Sabah olur,
Horoz ezanını okur.
Bizi korumak için,
Polis hala uyanıktır.

Akşam kalkar, sabah uyur misali,
Korku bilmez bir zafer timsali,
Gerçek güvenliğin simgesi,
Kahraman Türk Polisi

Bizi güvenliğe ulaştıran,
Korkusuz bir ulus yaratan
En sonun da emniyetli bir dünyada yaşa
Kahraman Türk Polisi

Ceplere uzanan, eli uzunların,
Huzuru bozan tüm insanların,
Dehşet saçan sapıkların,
Korkulu rüyasıdır polisler.

Kız Meslek Lisesi
Aynur Kökmen 3/A 14

KAHRAMAN POLİS

Bir olay olsa da en ucra yerde
Hemen oradadır Kahraman Polis
Görev aşkı sönmez tüter kalbinde
Adaleti korur Kahraman Polis

Suçlu pençesinden hiç kurtulamaz
Halkının davası hiç yerde kalmaz
Vatana hizmetten bir an yorulmaz
Barışın bekçisi Kahraman Polis

Gece biz rahatız herkes evinde
Dürüst davranılır alış verişte
Sahtekârın başı her zaman yerde
Adaleti korur Kahraman Polis

Polis'in hizmeti saymakla bitmez
Bunları yazmağa kağıtlar yetmez
En büyük hizmeti Millet unutmaz
Barışın bekçisi Kahraman Polis

Ali KUZUD
İmam Hatip Lisesi 5/A

POLİS

Sen, ben uyurken biri var uyumaz.
Bir ses duyarsa derhal kuşanır,
Nöbette, evde, ayakta, kış, yaz.
Bak ki hemen dehşetle karşılanır.

En temiz, en güzel insanlık onda
Gerekli aydınlık, karanlık onda
Tarihler boyu kahramanlık onda
Daha neler neler var onda.

Bu görev bilki her zaman
Bağlanır bu göreve candan
Nerde dehşet, nerde kavga
Bilki ordadır o zaman.

Candan atılır bu göreve
Nerde doluysa kıyamet oraya
Yeryüzünde yoktur ki eşi soyu
Korku bilmez onların soyu.

Alnında var onuru
Göğsünde var yıldızı
Yoktur dünyada sonsuzluğu
Sen polis oğlusun polis.

Nereye baksan vardır orada
Bitmez ki sonu orada,
Teşkilatlanır hemen orada
Bulunur sefer yolunda.

İsa BOZN
6 - Ed. C 162 Nizip 1

NİZİP
Bağımsız Siyasi Gazete
Basın Ahlak Yasasına
Uymaya Taahhüt eder

İLAN TARİFESİ
Mahkeme İlanları
Santimi 100 TL.
Resmi İlanlar Tek Sütun
Santimi 300 TL.

Sahibi ve Yazı İşleri
Müdürü
Mehmet SAĞLAM

Basıldığı Yer:
NİZİP MATBAASI
Telefon : 205
İdarehane : Belediye
Sitesi No 14 — NİZİP

ABONE
6 Aylık 2000
Yıllık : 3000 TL.
Şehir dışı 4000 TL.

Gelebilecek yeni zamlar bu hesaba dahil değil

Son zamlar bir aileye ayda en az 5000 lira yük getirdi

İlliyet Ekonimi Servisi

Yerel seçimlerden sonra yapılan zamların normal iki çocuklu bir aileye getirdiği yeni yük ayda en az 5000 lirayı bulur. Hesabımızı yaparken, iki çocuklu bir aile esas aldık. Bu ailenin Kartal'da oturduğunu ve telefonları olduğu farzettik. Yaptığımız hesapta ilaçlara gelen zamlar, okul masrafları dikkate alınmadı. Bu arada ufukta beklenen dolmuş ve otobüs zamları, elektriğe gelmesi muhtemel zam bu yükü daha da artırabilir. Demir-çelik ürünlerine gelen zam henüz aileyi etkilemedi. Ancak bu zamlar, beyaz eşyalara yansıyınca aile üzerinde de etkisini hissettirebilir. Ailenin kullandığı deterjana henüz zam gelmedi. Bu aladaki rekabet, zam yapılmasını engelliyor. Zeytinyağına yapılan yüzde 12 oranındaki zam, henüz yaygınlaşmadığı için bu hesapta kullanılmadı. Ayrıca, aile reisi işe gittiği zaman, yiyeceği öğle yemeğini dikkate almadık. Öğle yemeği yerine sandiviçle durumu idare ediyorsa, günlük yaklaşık 15 liralık bir yük daha eklemek gerekiyor.

Dikkate aldığımız bu aile, Kartal yerine Adalar'da oturmuş olsaydı, aile reisinin vapur masrafı ayda 7280 lira ek yük getirmiş olacaktı. Aile reisinin bir otomobili olsaydı, ve her gün köprüden geçseydi, ulaşım masrafı ayda 5200 lira artmış olacaktı. Ayrıca, buna otomobilin her depo doluşunda ödenecek 372 liralık ekyükü hesaplamak gerekecekti

GECİKEN ZAMLAR

Son yapılan zamların büyük bir bölümü ilgili ve yetkili çevrelerce gecikmiş ve birikmiş zamlar olarak nitelendiriliyor. Bunların içinde seçimler nedeniyle birkaç kez ertelenmiş zamlar bile var. Örneğin ilaçlara en son zam geçen haziran ayında yapılmıştı Önce genel seçimler, daha sonra yerel seçimler zorunlu hale gelen zammın ertelenmesine yolaçtı ve en sonunda birikmış zam uygulandı. Çimento zammının da aynı biçimde ertelendiği belirtiliyor. Petrol zammı dolara bağlı olduğu ve otomatikleştirildiği halde, yerel seçim öncesinde uygulanmadı. Seçim sonrası daha yüksek oranda uygulandı. Öteki KİT'lerin yapacakları zamlar da, bu gibi ertelemeler birikimine yolaçtı.

ZAMLAR YAPILMASAYDI NE OLURDU?

Yapılan son zamların büyük bir bölümü ise, KİT'lerin sağlıklı biçimde finanse edilmesi çabasından kaynaklanıyor. IMF'ye verilen niyet mektubunda da belirtildiği gibi, KİT'lerin Merkez Bankası kaynaklarından finansmanı son derece daraltılmış durumda. Ve bu daralma yıl içinde ve gelecek yıllar da sürecek. Böylece KİT'lerin Merkez Bankası kaynaklarına başvurarak yarattığı enflasyonits baskı giderilmiş yada azaltılmış olacak.

BUNDAN SONRAKİ ZAMLAR

Bundan sonra da KİT ürünlerine zam gelmesi mümkün. Özellikle gübre, kâğıt, elektriğe de zam bekleniyor. Ancak, bu zamlar biriktirilmeden ve küçük oranlarda gerçekleştirilecek. Enflasyon, aşağı çekildikçe bu zamların oranları da küçülecek.

Gazete kâğıdı ithalinde ton başına 0 dolar on geldi

ANKARA — Para ve edi Kurulu fon ödek suretiyle ithal edile mallar arasına gaze kâğıdı, binek otomobileri, klima cihazı ve biçme makinelerini aldı.

Gazete kâğıdının ithalinda fona ton başına dolarlık ödeme yapılak matbaa ve yazı karlarında yapılacak keti ton başına 125 dolar olarak belirlenirken, sintı tutarı kraft kâğıda 25 dolar, ambalaj ğıdında 50 dolar, parmen kâğıtlarında 100 lar, mukavvalarda 50 lar, kuşe kâğıtlarında dolar olarak açıklandı.

Bunun yanı sıra, dış takmalı deniz motor ithalinde, gümrük im ve harçlarının yüz 30'u, binek otomobil inin klima cihazların yine gümrük, resim harçlarının yüzde 20 kadar fon ödenecek. thalatında ton başı ödenecek fon tutarı otorlu çim biçme maesinde 15 dolar, tek eli düz sanayi tipi di makinesinde 50 dokabinli hoparlörler 15 dolar, alıcı kompradyo cihazlarında 160 dolar, elektrikli amofonlarda 60 dolar rak belirlendi.

İLAN TARİFESİ

Kongre İlanı : 7.500 TL.
Zayi İlanı : 1.000 TL.
Tüzük İlanı : 15.00 TL.
Başsağlığı, Ölüm, Mevlüt : 5.000 TL.
Toplu Sözleşme İlanları : 5.000 TL. (bir işyeri için). Bir işyerinden fazla olduğu takdirde fazla işyerinin her biri için 3.000 TL.
A.Ş. Koll. Şti. Lmt, Şti, İlanları (sütun santimi 300 TL. (Bu ilanlar 5.000 TL. den aşağı olmaz.
Yapı ve diğer Kooperatif İlanları 7.500 TL.

YANLIŞ VERİLEN İLANLARDA MESULİYET KABUL EDİLMEZ.

Enflasyon nedeniyle dolar dışındaki yatırımlar kayıp verdi

ANKARA — Ocak-Mart dönemini kapsayan 1984 yılının ilk üç ayında, yüzde 11.9 oranında gerçekleşen enflasyonun etkisiyle, ABD doları dışındaki tüm yatırımların kayıp verdiği bildirildi.

ANKA'nın haberine göre, söz konusu dönem de ABD dolarına yapılan yatırımlar hızlanan enflasyonla paralel gelir sağladı ve yüzde 4 dolayında net kazanç gösterdi. Bu kazancın bir bölümü Türk lirasının ABD doları karşısında yüzde 12 olan devalüasyonundan, ana bölümü ise bu para birimine yapılan yatırımların faizinden kaynaklandı.

Aynı dönemde, bankalardaki üç ay ihbarlı mevduat hesaplarının getirisi enflasyonun altında kalır ve net kayıp binde 8 olarak belirlenirken, altına yapılan yatırımların enflasyon karşısındaki aşınması da binde 4 oldu.

Öte yandan banka tasarruflarının enflasyon karşısında yenik düşmesine karşın, yılbaşından bu yana tasarruf mevdatı yüzde 16.3 oranında arttı ve 2.2 trilyon liraya ulaştı.

GECELERİMİZ DE AYDINLANIYOR

MOSKOVA — Sovyet bilim adamlarının güneş ışınlarını geceleri dünyaya yansıtacak 200 kilogram ağırlığında bir uydu tamamlamak üzere olduğu bildirildi.

Sovyet Resfmi Haber Ajansı TASS, Moskova Havacılık Ensititüsü'nce yapılan uydunun güneş ışınlarının 30 metrekare caklik biralana dolunaydan 7 kat daha parlak bir şekilde aydınlatmasını sağlayacağını ve 100 metrekarelik bir alana ışık yayacak yansıtıcılara sahip olacağını belirtti.

Deneyin Sovyet bilim adamlarının, tüm caddeleri, karayollarını ve inşaat alanlarını geceleri aydılatacak daha kapsamlı bir projeye yönlendireceği ve önümüzdeki 4—5 yıl içinde Miskova büyüklüğünde 5 kentin bu yapay ışıktan yararlanabileceği kaydedildi.

Elektirik enerjisinden büyük ölcüde tasarruf sağlayacak projeden, güneş ışınlarının kış aylarında ürünlerin üzerine yansıtılarak, donmalarını önleme konusunda da yaralanılabileceği belirtildi.

ABD SAVUNMA BAKANI WEİNBERGER:

"NATO kendi kabuğuna çekiliyor"

ABD Savunma Bakanı Caspar Weinberger, gerek ABD, gerek öteki NATO ülkelerinde son zamanlarda görülen «kendi kabuğuna çekilme» eğliminin NATO ittifakının geleceği açısından son derece tehdinin artığı son günlerde bu durumun daha da vahim bir nitelik kazandığını belirten Weinberger, «kendi kendini tecrit politikası, nedenleri açısından ise korkunçtur» şeklinde konuştu.

Beslenme uzmanının görüşü :

Ücretliler zorunlu rejim yapıyor

**GÜNDE ORTALAMA 3 BİN KALORİ ALMASI GEREKEN İŞÇİ VE MEMURLAR, EN ALT BES LENME SINIRININ DA ALTINDA KALIYOR.

İSTANBUL — Beslenme uzmanlarına göre, günde en az 2 bin 800-3 bin kalori almak zorunda bulunan devlet memurlarının beslenme rejimi zamlardan sonra 2 bin kalorinin de altına düştü. Böylece devlet memurlarının da zorunlu bir rejim uygulamak zorunda kaldılar.

Özellikle düşük derecelerden aylık alan memurların günlük besin miktarının 500-2 bin kalori dolayında kaldığını belirten uzmanlar, bu tip bir beslenme programının ancak şeker hastalarına önerildiğini belirtiler. Uzmanlar, bu durumun özellikle çocukların gelişimi üzerinde yarattığı sakıncalara da işaret ettiler.

Öte yandan, bakkallar ve Bayiler Federasyonu Başkanı İbrahim Gürdamar, son zamlar yüzünden halkın gıda harcamalarının yarı yarıya azaldığını söyledi. Gürdamar, Basına yaptığı açıklamada, vatandaşın hesap yapmadan bakkala bile gitmediğini zorunu yiyeceklerin dışındaki alışverişini tümüyle kıstığını belirtti.

Nüfus artış hızımızda ilk defa düşme kaydedildi

Son nüfus sayımına göre, Türkiye'nin nüfus artış hızında düşme kaydedildi.

Devlet İstatistik Enstitüsü'nde derlenen verilere göre, daha önceki yıllarda yüzde 2,5 civarında olan nüfus artış hızımızın 1975 ile 1980 yılları arasında yüzde 2 oranına düştüğü belirlendi.

Bu oranın halen uygulanmakta olan doğum kontrol yöntemleri ile yüzde 1.5 daha ileriki yıllarda ise araştırılacak tedbirlerle yüzde 1'e düşürülmesi planlanıyor.

Dünya da nüfus artış hızı ise yüzde 1.7 olarak sürüyor.

1983'te 3.8 milyon dolar borç ödedik

Geçen yıl dış borç ödemelerinin 1982'ye oranla yüzde 19'luk artış gösterdiği ve bu yıl boyunca 3 milyar 849 milyon dolarlık dış borç ödemesinin gerçekleştirildi bildirildi

1983 'te ödenen dış borçların 1 milyar 235 milyon dolarlık bölümünü faiz borçları, 2 milyar 614 milyon dolarlık bölümünü ise, ana para borçları oluşturdu. 1982 yılına göre faiz ödemeleri 143.4 milyon dolar azalmasına karşın, ana para ödemeleri 759.1 milyon dolarlık artış kaydetti.

Bu arada, geçen yıl sağlanan dış kredi tutarı da 2 milyar 842 milyon dolar olarak belirlendi. Bu tutarın, bir önceki yılın kredilerine göre, 537.1 milyon dolarlık bir artışı gösterdiği bildirildi.

İsdemir, kendi elektrik enerjisini kendisi üretecek

İSKENDERUN — İskenderun Demir-Çelik Fabrikalarında elektrik enerjisi üretecek olan iki kazan ve iki türbo jeneratörün yapım çalışmaları tamamlanıyor

55 Megavatlık iki türbo jeneratörün devreye alınmasıyla kendi elektrik enerjisi ihtiyacını karşılayan İsdemir artan enerjiyi ulusal elektrik sistemi aracılığı ile TEK e devredecek.

İsdemir'de yapımı tamamlanan 55 Megavatlık türbo jenaratörlerden birisi Mayıs ayında devreye alınacak. Yapım çalışmaları devam eden ikinci türbo jenertör ise yıl sonunda devreye girecek.

Yaklaşık 18 milyar liraya malolan iki türbo jeneratörün devreye alınmasıyla kendi elektrik ihtiyacını karşılayacak olan İsdemir, artan yüzde 30-40 oranındaki yaklaşık 33-44 megavatlık enerjiyi ulusal elektrik sistemi aracılığı ile TEK'e devredecek.

Yetkililer, bu iki jeneratörün yapımının tamamlanmasından sonra yapım malzemeleri Sovyet Rusya'dan getirilmiş bulunan yeni bir 3. türbo jeneratörün yapım çalışmalarına başlanacağını söylediler. İsdemir de yapımı sürdürülen türbo jeneratör kazanlarında yakıt olarak fuel-oil, yüksek fırın gazı, kok gazı ve katran kullanılabiliyor. Yetkililer, yapılacak değerlendirmelerden sonra, bu yakıtlardan elektrik enerjisi üretiminde en ekonomik olanının kullanılacağını söylediler.

Nizipspor Başkanlığına yeniden Ali Deniz getirildi

Nizipspor'un başarısı için kollar sıvandı

Spor Servisi — Nizipspor'un genel kurul toplantısında yeniden başkanlığa Ali Deniz getirildi.

Aile çay bahçesinde yapılan toplantıya bütün Nizipspor taraftarları da katıldı. Toplantıda yapılan seçimlerde başkanlığa yeniden Ali Deniz seçildi. İkinci başkanlığa Sabri Atalay, genel sekreterliğe Doğan Sönmez, Genel kaptanlığa Niyazi Mavi, Muhasipliğe Atilla Kaya, Kulüp Amirliğine Durmuş Kaplan, Basın Sözcülüğüne Kemal Yalçın ve menejerliğe M. Ali Tabur getirildi.

Toplantıdan sonra kısa bir konuşma yapan Ali Deniz, Nizipspor'un başarısı için maddi ve manevi bütün yardımları yapmaya her zaman hazırım. Bilindiği gibi Gaziantep Amatör 1. kümede top koşturmaktayız, şu anda şampiyonluk için treni kaçırmış değiliz, futbolcularımızla idarecilerimiz birlik ve beraberlik içinde çalışmaktadır diyen Deniz, Nizipspor'a mahalli idarecilerimizin sahip çıkmasını istiyoruz Nizipspor'a sahip çıkıldığı takdirde, futbolcularımız daha da güçlenecek ve Nizip özlemiş olduğu şampiyonluğa kavuşacaktır. Askere giden ve gidecek olan oyuncularımızın yerine, Nizip'in kendi bağrından çıkmış olan gençler yer alacaktır dedi.

KİTAP VE ÖĞRENMEYE AİT KIYMETLİ SÖZLER

Alim unutmuş kalem unutmamış

Türk Atasözü

Dünyada en korkunç şey bilgisizliğin hakim olmasıdır.

Goethe

Cehalet koca bir milleti esaret altına alır. Bilgiyi yazında yitirmeyin

Ahmet Mithat

Dünyayı yöneten, kalem mürekkep ve kağıttır.

James Hewel

Tek şey bilgi, tek kötü şey de bilgisizliktir.

Diyojen

Bir insanın değeri kitaplarının değeri ile ölçülür

Türk Atasözü

Okuduğun ve incelediğin şeyler, daima kalbine fayda verecek ve nefsini temizleyecek nitelikte olmalıdır.

Türk Atasözü

Nizip Marangozlar ve Mobilyacılar Derneği

—Baştarafı Sayfa 1'de—

nin yapılan 3. Genel Kurul toplantısında, başkan ve yönetim Kurulu üyeleri yeniden belirlendi.

7 Nisan 1984 günü Belediye Nikah Salonunda yapılan 3. Genel Kurul Toplantısında üyeler, sunulan tek listeye oylarını gizli olarak kullanarak, yeni yönetim Kurulunu seçtiler.

Gayet sakin ve olgun bir hava içerisinde geçen toplantıda eski başkan M. Vahit Çalışkan bir konuşma yaptı. Başkan konuşmasında, «Başkanlığı sırasında üyerinden gördüğü ilgi ve yakınlığa teşekkür ederek, başkanığın kimsenin tekelinde olamayacağını, genç arkadaşlara da fırsat tanımak gerektiğini söyledi»

M. Vahit Çalışkan konuşmasını yeni seçilecek yönetim Kurulu üyelerine başarı dileklerini sunarak bitirdi.

9 Nisan 1984 günü tekrar toplanan, yeni Yönetim Kurulu kendi aralarında görev taksimi yaparak, başkanlığa Kemal Yıldırım'ı, yardımcılığına Muhittin Bozkurt'u, muhasip üyeliğe de İsmet Yıldırım'ı oybirliği ile seçtiler.

Gazetemiz, yeni Başkan.a ve yönetim Kurulu'na görevlerinde başarılar diler.

DUYURU

**BAKSAN BAKLİYAT VE SABUN SANAYİİ A.Ş.
YÖNETİM KURULU BAŞKANLIĞINDAN**

Yönetim Kurulumuzca 8.4.1984 tarih ve 3 Sayılı kararı ile taahhüt edilen sermayenin ödenmeyen 3/4 kısmının 1.5.1984 tarihinde nakten ve defaten ödenmesine karar verilmiştir.

Hissedarlarımıza ilanen tebliğ olunur.

Ticaret Bakanı Cahit Aral

—Baştarafı Sayfa 1'de—

ğunu belirten Sanayi ve Ticaret Bakanı, «Gübre ithalatı devam edecektir. Gübre sübvansiyonunu kaldıracağız. Hükümet olarak bu konuda karar çıkaracağız. Bu kararın mutlaka çıkması gerekmektedir. İç üretim ihtiyacı karşılayamadığı sürece de ithalât devam edecektir» dedi.

Şeker fiyatlarına yapılan yüzde 30'luk zammın, pancar taban fiyatlarına yansıtıldığını öne süren Bakan, «15 aydır şeker fiyatlarına zam yapılmamıştı. Bundan böyle şeker fiyatlarını da Şeker Şirketi saptayacak. Biz bakanlık olarak artık karışmayacağız. Şeker fabrikaları da aşağı yukarı başa baş çalışmaktadırlar. Yeni zamlar ek bir gelir getirmemiştir. Hazineye de herhangi bir katkısı olmamıştır. Esasen şeker üretimi artırma çalışmaları da sürmektedir. Bu sene ekim ayında Ağrı, önümüzdeki yıl ekim ayında da Elbistan şeker fabrikaları devreye girecektir. 1986 yılında Ereğli, 1987'de de Erciş ve Çankırı şeker fabrikaları hizmete sokulmuş olacaktır. Bunların toplam maliyetleri 25-30 milyar lira arasındadır» diye konuştu.

Yurt dışında

—Baştarafı Sayfa 1'de—

Bu araçlar yurda girişlerinde Gümrük Vergisine tâbi tutulmayacak.

Resmi Gazete'de evvelsi gün yayınlanan yeni gümrük yönetmeliğine göre, Türkiye'ye yurt dışından gelenler tarafından beraberlerinde veya ayrı olarak getirtilen ev eşyaları, Gümrük Vergisi'nden muaf tutulacak.

Zamlar vatandaşın

—Baştarafı Sayfa 1'de—

desinden sağlanacak gelirler zam tırmanışının çok gerisinde kaldı.

Toptan eşya

—Baştarafı Sayfa 1'de—

artış oranları henüz açıklanmadı.

Öte yandan Devlet İstatistik Enstitüsü'nden edinilen bilgiye göre, 1983 yılı Mart ayı ile 1984 yılı Mart ayı arasında, tüketici fiyatları genel endeksi Türkiye genelinde yüzde 36.2 oranında artış gösterdi.

SODEP

—Baştarafı Sayfa 1'de—

olan küçük kurultayda daha sonra seçimlerin bir değerlendirilmesi, kongreler takviminin tesbit edilmesi, partinin gelir kaynaklarının artırılması ile tekliflerin görüşüleceğini bildirdi.

istifa etmiş sayılan

—Baştarafı Sayfa 1'de—

mayan, ancak çok iyi yabancı dil bilenlerden de Anadolu liselerinde okutman olarak yararlanabileceğini bildirdi.

Dinçerler, öğretmen tayin ve atamaları ile ilgili başbakanlığın talimatının açılmasına ve yumuşatılmasına çalışıldığını kaydetti.

KONGRE İLANI

**S.S. NİZİP SANATKÂRLARI KÜÇÜ[K]
SİTESİ YAPI KOOPERATİFİ YÖ[NETİM]
KURULU BAŞKANLIĞIND[AN]**

Kooperatifimizin 1983 yılı Olağan [Genel Ku]rul toplantısı 29.4.1984 Pazar günü saa[t ...] Sanayi Sitesindeki İdare Binası Topla[ntı salonun]da yapılacaktır.

Gündemdeki maddeleri görüşmek [üzere sa]yın ortaklarımızın teşrifleri rica olunu[r.]

SANAYİ SİTESİ Y[API KOOP.]
Yönetim Ku[rulu]

GÜNDEM :

1— Açılış, yoklama ve Kongre Divanı [...]
2— Yönetim ve Denetim Kurulları ra[porlarının] okunması ve ibrası.
3— Arızi ve imkansızlık nedenlerle [...] cezalar doğduğu taktirde Koopera[tif ...] sinden ödenmesi hususunun gö[rüşülmesi] 1983-1984 yılları için)
4— İşyerlerinin fiat değerlendirmesi ye[ni] durumuna göre yapılıp, yapılmama[sı husus]unun görüşülmesi
5— Rezerv arsaya üye kaydedilen yedek [...] işyerlerini projemize uygun bir şek[ilde ...] ması hususunun karara bağlanması
6— İş takibi için Yönetim Kurulu üyele[rinin An]kara'ya gidiş-dönüş masrafları ola[n ...] TL. nın Genel Kurulca kabul edilm[esi ...] 1983 yılları içinde)
7— Sanayi Sitesinin güvenliğini sağlam[ak ama]cıyla gerekli personelin alınmasını[n Genel] Kurula sunulması.
8— Yönetim Kurulu ve Deneticilerin Asi[l ve ye]dek üyelerinin seçilmesi
9— Dilek, temenniler ve kapanış.

T. C.
Nizip İcra Dairesi
Dosya No : 1983 / 120 Tal.

GAYRİMENKULÜN AÇIKARTIRMA İLA[NI]
NİZİP İCRA MEMURLUĞUNDAN

Satılmasına karar verilen gayrimenkulün cinsi, kıymeti, adedi, e[...]

1 — Borçlu Rıza Göğebakan'a ait Nizip Alaçallı Köyü Tuztaş[...] Alagöz köyü mevkiinde kain 629 nolu parseldir. Borçlunun his[sesi] 4/24 tür. Gayrimenkul 19250 M2 miktarında olup Bağ ve Fıstıklık [vasfında ...]teliğindedir, 300 adet mahsül fıstık ağacı vardır. Fıstık ağacının [de]ğeri 30.000.oo Tl. dan borçlunun hissesine 1.500.000.oo Tl isabet e[der.]

2— Aynı şahısa ait aynı köyün Esmebaşı mevkiinde tarla va[sfın]da 150 nolu parsel olup, 18100 M2 miktarındadır. Dönümü 50.000 Tl. dan 905.000.oo Tl. eder.

3— Aynı köyün Siçanyeri mevkiinde kain aynı şahısa ait t[arla] vasfında 319 nolu gayrimenkul olup, 1449 M2 miktarındadır. Dö[nü]mü 60.000.oo Tl. dan tümü 81.440.oo Tl eder

Satış Şartları

1— Satış 14/5/1984 Pazartesi günü saat 15.00 den 15.30'a ka[dar] Belediye Satış Salonunda açık artırma suretiyle yapılacaktır. Bu [ar]tırmada tahmin edilen kıymetin % 75 ni rüçhanlı alacaklılar var[sa] alacakları mecmuunu ve satış masraflarını geçmek şartı ile ih[ale] olunur. Böyle bir bedelle alıcı çıkmazsa en çok artıranın taahhü[dü] baki kalmak şartiyle 24/5/1984 Perşembe günü aynı yer ve saat[te] de ikinci artırmaya çıkarılacaktır. Bu artırmada da rüçhanlı ala[cak]lıların alacağını ve satış masraflarını geçmesi şartiyle en çok art[ıra]na ihale olunur.

2— Artırmaya iştirak edeceklerin tahmin edilen kıymetin % [...] nisbetinde pey akçesi veya bu miktar kadar milli bir bankanın te[mi]nat mektubunu vermeleri lâzımdır. Satış peşin para iledir, alıcı i[ste]diğinde 20 günü geçmemek üzere mehil verilebilir. Dellâliye re[smi] ihale pulu, tapu harc ve masrafları alıcıya aittir. Birikmiş vergi[ler] satış bedelinden ödenir.

3— İpotek sahibi alacaklılarla diğer ilgililerin (+) bu gayrim[en]kul üzerindeki haklarını hususiyle faiz ve masrafa dair olan iddia[la]rını dayanağı belgeler ile onbeş gün içinde dairemize bildirmeleri lâzımdır; aksi takdirde hakları tapu sicili ile sabit olmadıkça payl[aş]madan hariç bırakılacaklardır.

4— Satış bedeli hemen veya verilen mühlet içinde ödenme[zse] İcra ve İflâs Kanununun 133. maddesi gereğince ihale feshedilir. [...] ihale arasındaki farktan ve % 10 faizden alıcı ve kefilleri mesul t[u]tulacak ve hiç bir hükme hacet kalmadan kendilerinden tahsil e[di]lecektir.

5— Şartname, ilân tarihinden itibaren herkesin görebilmesi iç[in] dairede açık olup masrafı verildiği takdirde isteyen alıcıya [bir] örneği gönderilebilir.

6— Satışa iştirak edenlerin şartnameyi görmüş ve münderec[a]tını kabul etmiş sayılacakları, başkaca bilgi almak isteyenler[in] 1983/120 Tal. sayılı dosya numarasiyle memurluğumuza başvurmal[arı] ilân olunur.
(İc. İf. K. 126)

(+) İlgililer tâbirine irtifak hakkı sahipleri de dahildir.

İcra Memuru
Mühür ve İmza
Mehmet Ali Dağlı

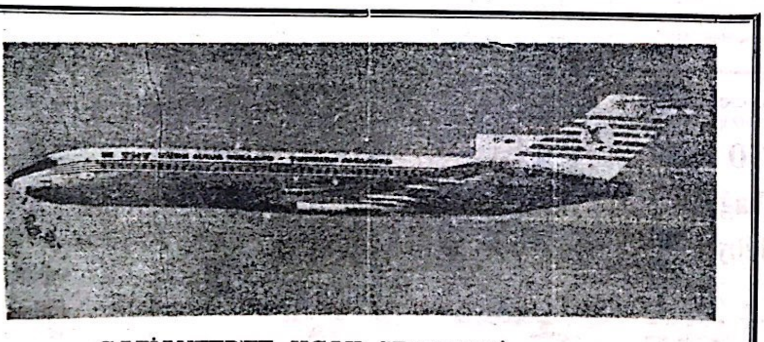

GAZİANTEP'TE UÇAK SEFERLERİ

İSTANBUL'DAN DİREKT			ANKARA BAĞLANTILI İSTANBUL		
Pazartesi	Geliş 19.00	Gidiş 19.45	Çarşamba	Geliş 16.30	Gidiş 17.15
Cuma	Geliş 15.00	Gidiş 16.05	Perşembe	Geliş 11.00	Gidiş 12.05
			Pazar	Geliş 12.30	Gidiş 13.30

Telefon : 15435 — 20382
Havaalanı 20505 — 20406 — 20446 Gaziantep

16
NİSAN
1984
PAZARTESİ

NİZİP

Yıl : 15, 30 TL, Sayı : 2096

SİYASİ BAĞIMSIZ GAZETE

HAYATTA EN HAKİKİ MÜRŞİT İLİMDİR.
ATATÜRK

Ekonomiye hız vermek için

Ölü yatırım «Altın» piyasaya çekilecek

Özel hükümetinin, ekonomiyi canlandırmak amacıyla vatandaşın üzerinde bulunan ya da sandığına sakladığı altınların paraya çevrilip piyasaya çıkarılması yolunda yeni ve özendirici önlemler düşündüğü öne sürülüyor. Hükümetin böylelikle ekonominin canlanması, yeni yatırım kaynakları sağlanması ve kalkınmanın hızlanmasını sağlayacağı belirtiliyor

— YAZISI SAYFA 4'DE —

Erdem: 'KİT'ler artık 100-200 zam yapamaz,

Enflasyon da alarm !

ANKARA — Devlet Bakanı ve Başbakan Yardımcısı Kaya Erdem, KİT'ler bundan sonra yüzde 100, yüzde 200 oranında zam yapamaz" dedi.

Ankara Sanayi Odasınca düzenlenen, "1983'ten 1984'e Türkiye Ekonomisi" seminerinde konuşan Erdem, istikrar progra -

— Devamı Sayfa 4'de —

6. Uluslararası 23 Nisan Çocuk şenliği yarın başlıyor

23 Nisan Ulusal Egemenlik ve Çocuk Bayramı dolayısıyla, Ankara'da TRT Çocuk Şenliği, TOBAV Tiyatro Şenliği, Uluslararası Çocuk Kitapları Sergisi ve Çocuk Tiyatroları ve Ankara Çocuk Tiyatrosu özel gösteri sunacaklar.

TRT 6. Uluslararası 23 Nisan Çocuk Şenliği 17 Nisan Salı günü Ankara'da başlayacak. Şenliğe Türkiye dışında 13 ülkeden 433 çocuk katılacak. ABD, Avusturya, Belçika, Bulgaristan, Çekoslovakya, Macaristan, Polonya, Finlandiya, Mısır,

— Devamı Sayfa 4'de —

İşyerlerinin sakat işçi çalıştırma oranı arttırılıyor

Elli ve daha fazla işçi çalıştıran işverenlerin iş yerlerinde sakat işçi çalıştırma oranını yüzde 2'den yüzde 3'e çıkaran kanun teklifi verildi.

— Devamı Sayfa 4'de —

Konut yatırımları 80 bin kişiye iş sağlayacak

Bayındırlık ve İskân Bakanı Safa Giray, Toplu Konut Yasası'nın uygulanmasına, ilgili tüzük ve yönetmeliklerin çıkarılması ile başlanabileceğini belirterek, «Hazırlıklarımızı tamamlıyoruz. Toplu Konut Fonu'nun kullanma sahaları ile ne şekilde kullanılacağını belirleyen tüzük mayıs ayı başında yayınlanabilir» dedi.

Giray toplu konut için yılda 400 milyar lira harcanacağını, böylece 80 bin kişiye iş, 66 bin aileye konut sağlanacağını söyledi. Bu arada basına bir açıklama yapan Maliye ve Gümrük Bakanı Vural Arıkan, Toplu Konut Fonu'nda biriken paranın bu yılki inşaat sezonunda kullandırılacağını söyledi, ancak ne kadar para bulunduğunu açıklamadı.

Toplu Konut Yasası'nda Konut Fonu'nun kullanma sahalarının yer aldığını hatırlatan Giray, fonun ne şekilde kullanılacağını ise çıkarılacak tüzükle belirleneceğini kaydetti ve

— Devamı Sayfa 4'de —

Bahar müjdesi: «Bu yaz elektrik kesintisi olmayacak»

Son bir haftadır devam eden yağışların, barajlardaki su düzeyinin normale ulaşmasına neden olduğu bildirildi.

— Devamı Sayfa 4'de —

İmar affından elde edilen gelirler valilerin denetiminde kurulacak fonda toplanacak

İmar ve gecekondu mevzuatına aykırı olarak inşa edilen yapılardan elde edilecek gelirlerle valilikler emrinde oluşturulacak fonların kullanışına ilişkin esaslar belirlendi.

Bayındırlık ve İskân

— Devamı Sayfa 4'de —

TOPLU KONUT FONU'NUN BAŞLAMIŞ İNŞAATLARA AKTARILMASI İSTENDİ

Kısa adı Tim-Se olan Türkiye İnşaat Müteahhitleri Sendikası Genel Başkanı Sami Sarı, Toplu Konut Kanunu Yüksek Kurulu'nun bir an önce kurulması gerektiğini belirterek, «Toplu Konut Fonu, daha önce başlayan inşaatlara ak -

— Devamı Sayfa 4'de —

Sigortalılar SSK dışındaki doktorlara da muayene olabilecek

Çalışma ve Sosyal Güvenlik Bakanı Mustafa Kalemli, sigortalılar ve aile fertlerine daha iyi sağlık hizmeti verebilmek için SSK dışındaki doktor ve sağlık perso-

— Devamı Sayfa 4'de —

Birecik ilçesinde dün «Kelaynak Günü" olarak kutlandı.

Tören saat 09'da Atatürk anıtına çelenk konularak saygı duruşu yapılması ile başladı. Daha sonra halk arasında bereketli yılın müjdecisi olarak kabul edilen kelaynak kuşları ile ilgili bilgi verildi. Kelaylak kuşlarının yaşantısını konu alan film gösterildi. 5-10 yaş arasındaki kız çocukları arasında "Kelaynak Güzellik Yarışması" yapıldı. Sportif gösterileri, halk oyunları takip etti.

Bitkiler üzerinde araştırma yapmak için

İstanbul Eczacılık Fakültesi Dekanı Gaziantep'e geldi

İstanbul Üniversitesi Eczacılık Fakültesi Dekanı Prof. Dr. Turan Baytok dün Gaziantep'e geldi.

Prof. Baytok ilimiz ve çevresindeki bitkiler üzerinde incelemeler yapacak. Nafak, Sofdağ, Nizip ve Halfeti yörelerinde yapılacak incelemelerin sonuçları fakülte laboratuvarlarında değerlendirilecek ve Üniversite yayınlarında yer alacak.

Prof. Baytok'a bu ince

— Devamı Sayfa 4'de —

Gaziantep'te ev sahibi olmak için 20 bin kişi belediyeye müracaat etti

Halka ucuz ev yeri temini için belediye şehrin çeşitli yerlerinde arsalar tesbit edecek

Belediye Başkanı Ö - mer Arpacıoğlu gecekon du önleme çalışmaları ile ilgili yazılı bir açıkla ma yaptı. Gecekondu ön leme bölgesinde yaptırılacak olan konutlar için şimdiden 20 bin kişinin müracaat ettiğini, bu ne denle KÜSGET karşısındaki Göllücę mevkiinde yaptırılacak konutların ihtiyacı karşılayamayacağını bildirdi.

Şehrin dört cephesinde yeni gecekondu önleme bölgelerinin tesbiti için çalışmalara başlandığını, beş gecekondu bölgesi önleme yerinin çalışmalarının sürdüğünü bildiren Başkan Arpacıoğlu şunları söyledi:

«Her vatandaşın ev sahibi olması için çalışmalarımız aralıksız olarak devam ediyor. Şimdiye kadar ev sahibi olmak isteyen 20 bin kişinin müracaatı var. Göllüce bölgesinde ayrılan 20 bin konutluk yer bu suretle doluyor. Yeni talepleri karşılamak için yeni çalışmaların içindeyiz.

Gecekondu önleme bölgelerinin alt yapıları, kanalizasyon, su, yol ve elektriğinin tamamlanması için 5 milyara ihtiyacımız var. Halbuki belediyenin işletmeyle birlikte bütçesi bu kadar. Bunun için hükümetten yardım isteyeceğim. Önümüzdeki hafta içinde Ankara'ya gidiyorum. Kendileri çağırdılar. Bu meseleyi ne yapıp edip halletmeye çalışacağım. Vatandaş bizden hizmet bekler. Gayret bizden hidayet Allah'tan.»

Daha sonra yapılmış bulunan gecekondularla ilgili olarak bilgi veren Belediye Başkanı Ömer Arpacıoğlu :

«İmar mevzuatına aykırı gecekondulara ruhsat verilmesi ve ıslahları için 2805 sayılı yasa değiştirildi. Şimdi 2981 sayılı yasayı uygulayacağız. 1983 yılından sonra yapılmış bulunan kaçak inşaatları mutlaka yıkacağız. 1983 den önce yapılanların da tapularını vereceğiz. Vatandaşlarımız kanuna aykırı 1983 yılından sonra yapılan kaçak inşaatların yıkılmasında belediye zabıtasına yardımcı olmalıdır. Hemşehrilerimin mağdur olmaması için kesinlikle kaçak inşaat yapma yoluna sapmamalıdırlar.»

18 özel hava yolu şirketi, iç hat seferi yapacak

ANKARA — Sivil Havacılık Kanunu ile özel sektöre yurt içinde ve yurt dışında uçak seferleri düzenleme imkânı sağlayan esasları belirleyen yönetmelik hazırlandı. Yönetmelikte, ö - zel hava yolu şirketi kurulması öngörülüyor.

Kanunla, özel sektörün kısa mesafeli hatlar da uçak seferleri düzenlemesine imkan tanınma sından sonra, çok sayıda başvuru oldu.

Sivil Havacılık Genel Müdürlüğü tarafından hazırlanan yönetmelik taslağı, Ulaştırma Bakanı Veysel Atasoy'un o - nayına sunuldu.

Yurt içinde ve dışında taşıma yapmak isteyenler, yönetmelik şartlarını yerine getirmek kaydıyla belirli hatlarda uçak seferleri düzenleyebilecekler.

Hindistan'da geçen yıl «çeyizi az olduğu için» 258 kadın yakılmış

YENİ DELHİ — Hindistan'ın başkenti yeni Delhi'de geçen yıl çeyiz geleneği ile ilgili olaylarda 258 kadının yakılarak öldürüldüğü bildirildi.

İçişleri Bakanı Sethi Venkkatasubbaiah, Parlamento Alt Meclisi'nde yaptığı konuşmada, 1983 yılı istatistiklerine göre, «Çeyizi az bulunduğu için» kocası ve kocasının ailesi tarafından yakılarak öldürülenlerin sayısının bir yıl öncesine göre azaldığını belirtti. Bir yıl öncesinin sayısının 2712 olduğunu anımsatan bakan, son iki yıla ilişkin ülke çapındaki ölüm olaylarını kapsayan rakamları vermedi.

Hindistan'da 1961 yılında yasaklanan çeyiz isteme geleneği halk arasında hâlâ yaygın bir şekilde sürüyor.

BM Mülteciler Komisyonu Başkanı: «Yabancı düşmanlığı tahdit edici boyuta ulaştı»

CENEVRE — Birleşmiş Milletler Mülteciler Komisyonu Başkanı Paul Hartling, yabancı düşlanlığı ya da korkusunda görülen artışın sürmesi durumunda, çeşitli nedenlerle ülkelerinden kaçan insanlara yardımcı olmak amacıyla yürütülen uluslararası çabaların zarar göreceğini söyledi.

Hartling, Federal Almanya eski başbakanı Willy Brand ve Avustur ya eski başbakanı Bruna Kreisky'nin katıldığı Cenevre'deki konferans ta yaptığı konuşmada, «Yabancı düşmanlığı ya da korkusu» olarak bilinen eğilimin Avrupa ve tüm dünyada tırmanışa geçtiğini belirtti.

Hartling, ev sahibi ülke halkı arasındaki yabancı düşmanlığı eğilimini hükümetlerin yabancıların mülk sahibi olma, çalışma gibi haklarını kısıtlayan politikalarından ayırmak gerektiğini belirterek, «Hükümetlerin bu tür davranışları farklı insanlara karşı bencil ,egosantrik ve kötü niyetli yaklaşımları temsil eder» dedi.

Kâhta'da bir genç kız çamaşır sererken cereyana kapılarak öldü

KAHTA — Adıyaman ın Kâhta ilçesine bağlı Ortanca köyünde genç bir kız, çamaşır serer - ken cereyana kapılarak öldü.

Ayşe Alan adl genç kız, çamaşırları damdaki tele asarken birden kömür haline geldi. Islak çamaşırların serilmesi sırasında çamaşır telinin elektrik kablosuna temas ettiği anlaşıldı.

Ortanca köyünün güzel kızı Ayşe'nin ölümü, çevrede üzüntü yarattı.

İslâm Kalkınma Bankası vergi dışı bırakılıyor

ANKARA — İslâm Kalınma Bankası, Türkiye 'deki faaliyetleri açısından vergi muafiyeti kapsamına alınıyor.

Hazine ve Dış Ticaret Müsteşarlığı'nın isteği üzerine başlatılan çalışmalardan sonra yayımlanacak Bakanlar Kurulu kararıyla, İslâm Kalkınma Bankası'nın Türkiyedeki tüm faaliyetleri vergiden muaf olacak. İslâm Kalkınma Bankası, Türkiye'de çeşitli projelerin finansmanına katkıda bulunuyor.

SON MODEL OTOMATİK BASKI MAKİNALARIYLE

FATURA—DERGİ—BROŞÜR—KİTAP
GAZETE — KARTVİZİT — EL İLANI
AFİŞ — NİŞAN, NİKAH SÜNNET DAVETİYELERİ VE

Bilumum Matbu İşlerinizde Hizmetinizdedir

NİZİP MATBAASI
Tlf : 205 Belediye Sitesi – NİZİP

Polis Teşkilatının 139. kuruluş yıldönümü dolayısıyla Orta dereceli öğrencilerin yazdıkları şiirler

KAHRAMAN TÜRK POLİSİ

Varlığını vatana adayan O,
Korkulu rüyalardan kurtaran O,
Yaşamı uğruna yaşatan O,
Kurtaran, yaşatan, koruyan O

O Türktür, Polistir,
Vatanın gücüdür, bileğidir.

Erkeği de olsa, kadını da olsa
Canı pahasına da olsa
En kötü şartlarda da olsa
Vatanını - vatandaşını kurtaran O

O Türktür, Polistir.
Vatanın gücüdür, bileğidir

Onun adı polis,
Bu kelimenin anlamını biz biliriz.
Koruyan, kurtaran, vatanını seven demekt
Bu kelimenin sahiplerini çok severiz

Nizip Alkan Kız Meslek Li
Ferah Kökmen 144 3/A

POLİS

Yenilmez Mehmetçiğin bir parçasısın sen,
Vicdanında eşitlik vardır: Sen, ben, o demeden

Bazen olay bazen trafik ve hatta vatan için varı
Daha nice yıllar hakları ve insanlığı koruyacak

Sen, vatan, Millet ve Cumhuriyet iç içe,
Varsın, varolacaksın daima hayat ilerledikçe.

Kalbin daima hizmet ve Cumhuriyet için çarpa
Kutsal vazifende eskiyi düşünürsün; vicdanın sızla

Bir kasırga esti sanki, sen bu düzeye getirdi,
Düşün bir kere; Ya Mustafa Kemal olsaydı?

Gelemezdin bu düzeye, tüm çabanla, geceni gündüzün

Hele şimdi düşün bir kere: Millet ne hale gelir
görürdün gözünü

Polis yaşacaktır, gökte ayyıldızlı bayrak dalg
landıkç

İçimizde rahatlık; «Yurtta Sulh» varlığını kor
duk

Ramazan Tarhan
Nizip Lisesi 5. Fen B sınıfı öğ

POLİS

Rüzgar gibi anında her an etrafta uçan
Tanınan bir yüz her an yardıma koşan
Üzülmelerine bile kıyamayan elini herkese uzat

Türk Polisi sen çok pek çok yaşa

Nice insanlar bu göreve adar kendini
Özgür bir hayattan zor koşulları benimser
Zor günlerden mutluluğa yola çıkan
Türk Polisi sen çok pek çok yaşa

Leylekler gibi gideceği yeri önceden hazırlayan
Bilir önünde kı engeli aşması çok zor
Bu işin tehlikesini bile düşünmeden girer
Türk Polisi sen çok pek çok yaşa

Ne gece der ne gündüz her an görev başında
Ne tatil der ne mesaı herkese yardım eder
Dürüst, mürüvvet, saygılı olarak tanınır
Türk Polisi sen çok pek çok yaşa

Solmaz K
4-E 432 Nizip Li

NİZİP
Bağımsız Siyasi Gazete
Basın Ahlak Yasasına
Uymaya Taahhüt eder.

İLAN TARİFESİ
Mahkeme İlanları
Santimi 100 TL.
Resmi İlanlar Tek Sütun
Santimi 300 TL.

Sahibi ve Yazı İşleri
Müdürü
Mehmet SAĞLAM

Basıldığı Yer:
NİZİP MATBAASI
Telefon : 205
İdarehane : Belediye
Sitesi No 14 — NİZİP

ABONE
6 Aylık 2000
Yıllık : 3000 TL.
Şehir dışı 4000 TL.

5 yıl arka arkaya zarar eden Sümerbank mağazaları kapatılacak

Sümerbank Genel Müdürü Remzi Yücebaş, bazı mağazaların zarar ettiğini belirterek 5 yıl arka arkaya zarar eden mağazaların kapatılacağını söyledi.

TBMM KİT Komisyonu'nda Sümerbank'ın 1982 yılı hesap raporlarının görüşülmesi sırasında bilgi veren Genel Müdür Yücebaş, eleştirileri yanıtladı.

ANAP'lı Ahmet Ekici, Sümerbank'ın ürettiği mallarda kaliteye dikkat edilmesini isteyerek «Soruyorum aranızda Sümerbank'ın ürettiği ayakkabıyı, gömleği giyen var mı?» dedi. ANAP'lı Mustafa İzci ise «Ucuz fiyatla her eve bayrak» sloganının Sümerbank tarafından kullanılmasını önerdi. Bunun üzerine söz alan Genel Müdür Yücebaş, şöyle konuştu:

«Sümerbank'tan giyinen devlet büyüklerimiz paşalarımız mevcuttur. Bunları ben giydirdim, benim ve yönetim kurulu üyelerimizin kravat ve çorapları dışında üstü müzdeki her şey Sümerbank mamûlüdür. Bakanlarımızın üzerinde Sümerbank gömleklerini görebilirsiniz. Kaliteli üretim yapıyoruz. Bu iş için Amerika'dan uzman bile getirdik ancak tanıtım yapamıyoruz.»

Genel Müdür Yücebaş, «Ucuz fiyatla her eve bayrak» sloganıyla ilgili konuşurken de valilerin talimatı üzerine Cumhurbaşkanı'nın ve Başbakan'ın gittiği yerlere tonlarca bayrak gönderildiğini söyledi.

Daha sonra Sümerbank'ın 1982 yılı hesapları komisyonda aklandı.

1985'te yurt düzeyinde tüm fırıncıların eğitimine başlanacak

ANKARA — Ankara'da işçilerini eğitim için kursa göndermeyen fırınlara ekmek üretimi yaptırılmayacağı bildirildi. Türkiye çapında fırıncıların eğitimine ise, 1985'te başlanacak.

Gıda İşleri Genel Müdürlüğü yetkililerinden alınan bilgiye göre, Ankara'da kurulan «model fırın» da bugüne kadar 260 fırıncı eğitilerek ustalık belgeleri verildi. Yetkililer, Ankara'da 230 fırın bulunduğunu ve bunlardan eğitim için ikişer kişinin istendiğini belirterek eleman gündermeyen fırınlarda ekmek üretimine izin verilmeyeceğini söylediler.

KAYA ELEKTRİK
HİZMETİNİ ARTIRMAKLA NİZİP'Lİ VATANDAŞLARIN HİZMETİNDE

—•—•—

ESEM ROWENTA YETKİLİ SERVİSLİĞİNİ

—•—•—

ÜTÜSAN, ARZUM, AYGÜN ÜTÜ SERVİSLİĞİNİ NİZİP İÇİN ALMIŞ VE HİZMETİNİZE GİRMİŞTİR

—•—•—

AYRICA HER TİP TELEFON ONARIMI
ARZUM, YUMLU, ETAP VE OLGAR VONDİLETÖR ONARIMI
TÜM ELEKTRİKLİ FIRIN TAMİRİNİ V.S. EL ALETLERİ ONARIMI

—•—•—

KAYA ELEKTRİK
YAŞAR KAYA
Belediye Sitesi Arkası Belediye Sk. No. 3/G - Nizip

İlçemizi temiz tutalım
Sağlıklı Kalalım

İsviçre'de Türk lirası resmî kur üzerinden işlem görmeye başladı

Türk lirası İsviçre'de serbest piyasada resmî değerleri üzerinden alınıp satılmaya başlandı. Türk lirası yabancı para lara ile değiştirilirken halen sadece banka komisyonuna tâbi tutuluyor.

İsviçre'de görülen bu gelişme, nisan ayı başında ihracatta vergi iadesi oranlarının düşülmesinden sonra ortaya çıktı. Başta İsviçre olmak üzere tüm ülkelerde Türk lirası ile ilgili alım satımlarda resmî kur ile serbest kur arasındaki fark, vergi iade oranlarının yüksekliği sonucu karaborsadan sağlanan dövizlere dayanılarak gerçekleştirilen fiktif ihracattan kaynak lanıyordu. Vergi iadesi oranlarının düşürülmesi, Türk lirası karşılığı döviz talebini daralta rak resmî kur ile serbest kur arasındaki farkın kapanmasına yol açtı.

- Turizm, yaşlı dünyamızın taze çiçeğidir.
- Hiçbir mavi Akdeniz'den güzel değildir.
- Güleryüz turistler için tavsiye mektubudur.
- Turist dövizi, Döviz refahı, refah mutluluğu getirir
- Ülkemizden memnun ayrılan turist, dünyadaki yeni dostumuzdur
- Turiste saygı varsa, turizmde kaygı yoktur.
- Turizm hizmetle büyüyen, sevgiyle gelişen ağaçtır
- Turizm yolu, barış ve kalkınma yoludur.
- Turist güç gelir, kolay gider.
- Aldatılan turist yitirilen kazançtır.
- Turist, döviz getiren tanrı misafiridir.
- Memnun ayrılan turist, Türkiye'nin sesidir.

İLAN TARİFESİ

Kongre İlanı : 7.500 TL.
Zayi İlanı : 1.000 TL.
Tüzük İlanı : 15.00 TL.
Başsağlığı, Ölüm, Mevlût : 5.000 TL.
Toplu Sözleşme İlanları : 5.000 TL. (bir işyeri için). Bir işyerinden fazla olduğu takdirde fazla işyerinin her biri için 3.000 TL.
A.Ş. Koll. Şti. Lmt. Şti. İlanları (sütun santimi 300 TL. (Bu ilanlar 5.000 TL. den aşağı olmaz.
Yapı ve diğer Kooperatif İlanları 7.500 TL.

YANLIŞ VERİLEN İLANLARDA MESULİYET KABUL EDİLMEZ.

Mart ayının son haftasında piyasaya 36 milyar lira sürüldü

Merkez Bankası verilerine göre, mart ayının son haftasında piyasaya 36.3 milyar lira sürüldüğü saptandı. 23-30 Mart tarihleri arasında dolaşımdaki para 681.9 milyar liradan 718..2 milyara yükseldi. Bu durum Bu durum yerel seçimler öncesi piyasaya para sürüldüğü biçimde yorumlanırken Anadolu Ajansı bu işlemin maaş ödemelerini karşılamak için yapıldığını belirtti.

KIZILAY KARA GÜN DOSTUDUR ÜYE OLUNUZ.

SİNEK ÖLDÜREN DUVAR BOYASI ÜRETİLDİ

Mayıs ayında piyasaya çıkacak böcek öldürücü duvar boyalarına «İmdat» ismi konuldu.

Kilosu 950 liradan 1, 1.5 ve 15-25 kiloluk özel teneke ambalajlarda satılacak İmdat insan sağlığına zararlı etkisi olmayacağı belirtildi.

TİMAŞ Teknik İzolasyon ve İnşaat Malzemeleri Sanayi ve Ticaret A.Ş. mayıs ayında piyasaya böcek öldürücü duvar ve ahşap boya çıkaracak. İmdat adını verdikleri yağlıboya, plastik boya ve vernikler normal boyaların özelliğini taşımalarının yanı sıra sivrisinek, karasinek, hamam böceği gibi zararlı canlıları öldüren madde ler içeriyor.

TİMAŞ şirketi Müdürü Alp Özkan'dan alınan bilgiye göre böcek öldürücü boyalar ve vernikler ahşap, metal, sıva beton gibi tüm yüzeyler üzerine kullanılabilecek. Kireç badana hariç eski boyalar üzerine kullanılabilen bu boyalardaki ilaçlar insan ve ev hayvanları dışında tüm haşaratlar üzerinde etkili olacak.

İlaçlı boyanın insan sağlığına herhangi bir zarar getirmeyeceğini belirten Alp Özkan, «25-30 ülkede bu tür boyalar kullanılmaktadır. Özellikle geri kalmış ülkelerde bu tür boyalar haşarat bol olduğu için çok tutulmaktadır. Yaptığımız pazar araştırmalarında oldukça büyük ilgi gördük. Bu boyaların Güneydoğu Anadolu Akdeniz ve Ege bölgelerinde tutulacağına inanıyoruz» dedi.

«İmdat» ismini boyaya koyuş nedenlerini sorduğumuz Alp Özkan, «Halk haşaratı görünce imdat diyor. Böcekler bundan sonra imdat diyecek» diye açıkladı. Mayıs ayında piyasaya çıkartılacak olan boyalar kilosu 950 liradan 1, 1.5 ve 15-25 kiloluk özel teneke ambalajlarda satılacak.

6. Uluslararası 23 Nisan

—Baştarafı Sayfa 1'de—

Libya, Yugoslavya, Sovyetler Birliği ve Kuzey Kıbrıs Türk Cumhuriyeti'nden ekiplerin katılacağı çocuk şenliğinde Türkiye'yi İstanbul Kartal Merkez Eczacıbaşı Halk Oyunları Topluluğu temsil edecek.

Öte yandan, şenliğe katılmak için 13 ülkeden çocuklar gelmeye başladılar.

KİTAP VE ÖĞRENMEYE AİT KIYMETLİ SÖZLER

Alim unutmuş kalem unutmamış

Türk Atasözü

Dünyada en korkunç şey bilgisizliğin hakim olmasıdır.

Goethe

Cehalet koca bir milleti esaret altına alır. Bilgiyi yazında yitirmeyin

Ahmet Mithat

Dünyayı yöneten, kalem mürekkep ve kağıttır.

James Hewel

Tek şey bilgi, tek kötü şey de bilgisizliktir.

Diyojen

Bir insanın değeri kitaplarının değeri ile ölçülür

Türk Atasözü

Okuduğun ve incelediğin şeyler, daima kalbine fayda verecek ve nefsini temizleyecek nitelikte olmalıdır.

Türk Atasözü

Hayatta en hakiki mürşit ilimdir.

Kemal Atatürk

Eğer bir kimse iyi bir kitap yazarsa, iyi sözler söylerse, yahut da komşusundan daha iyi bir fare kapanı yaparsa, yuvasını ormanlar içinde bile kursa, insanlar onu arar, bulurlar.

Emerson

Bana kitaplarını göster, sana çocuklarının ne olduklarını söyliyeyim

Wilhelm Stekel

Çeyrek saatlik okumanın gideremeyeceği hiç bir üzüntü yoktur.

Goethe

İlmi Allah dileyene, malı dilediğine verir.

İmam Gazali

Kitap kadar göçenlerin konuşturan, yaşayanların halini tercüme eden bir şey görmedim. Ner dedir o dostki sen uyuyunca ancak uyur, sen istersen konuşur, sahibinin sırrını gizler, emanetini saklar. O en iyi komşu, en insaflı arkadaş en uyar yoldaş, o iyi bir öğretmen, yeterli titiz bıktırmayan yardımcıdır.

Muhiddin Arabi

Bir kitap açmanın faydası çoktur. Açlık yemekle, bilgisizlik okumakla giderilir.

Çin Atasözü

Kitaplarda bulunmaz ne keder, ne ızdırap. Bir gönülden yazılır yüz ciltlik kitap.

Konut yatırımları

—Baştarafı Sayfa 1'de—

«Biz bakanlık olarak tüzüğe hazırladık. Bakanlar Kurulu'nda görüşeceğiz. Ancak Danıştay'dan geçmesi gerekiyor. O nedenle sanıyorum mayıs ayı başında bir tüzük yayınlanabilir» şeklinde konuştu.

Verilen haberlere göre Toplu Konut Fonu'ndan sadece «yatırım» le «işletme» kredisi vereceklerini vurgulayan Safa Giray, bunu hangi tip yatırıma ve ne kadar verileceği konusunda şimdilik bir şey söyleyemeyeceğini ifade etti ve «Vatandaş, konut sahibi olmak istiyorsa öncelikle tasarrufa yönelmelidir. Ancak muhakkak olan şudur ki, toplu ve sosyal konut yapımı, diğer tür konutların yapımına göre daha fazla ve daha uygun koşullar da desteklenecek» dedi.

Bayındırlık ve İskân Bakanı Safa Giray, basına verdiği demecinde ise Toplu Konut Fonu'na alınan tedbirlerle yaklaşık 200 milyar lira kaynak sağlanacağını, ekonominin büyümesiyle kaynağın da artacağını söyledi.

Giray'ın verdiği bilgiye göre kredi açılmış 1100 kooperatifin 66 bin ortağı için 25 milyar lira ödendi. Toplam kredi bakiyesi olan 54 milyar liradan geri kalan 30 milyar lira ise Toplu Konut Fonu'ndan kaynak sağlanması halinde kooperatiflere verilecek.

Giray, şehir planlarının nüfusun ortalama 5 yıl gerisinde kaldığını da belirterek, «Toplu mesken sorununun çözümü için yeni mahallelerin kurulmasını sağlamak lâzımdır. Bunun için tedbirler alıyoruz» dedi.

Bitkiler üzerine

—Baştarafı Sayfa 1'de—

leme gezisinde Gaziantep botanik araştırmacılarından İlhan Aslanyürek de katılacak.

Bahar müjdesi

—Baştarafı Sayfa 1'de—

TEK yetkililerinden edinilen bilgiye göre, son yağışlardan sonra önümüzdeki yaz elektrik kesintisi yapılması kesinlikle sözkonusu olmayacak.

Basına konuya ilişkin bilgi veren Türkiye Elektrik Kurumu üst düzey yetkilileri, kışın kurak geçmesinden dolayı barajlarda düşen su düzeyinin yağışların devam etmesi durumunda yükseleceğini belirterek, «Yaz mevsiminde santrallarımızda önemli arıza ortaya çıkmazsa elektrik kesintisi yapılmayacak» dediler.

ENERJİ NAKİL HATTINDA YENİ ÇALIŞMALAR

Öte yandan, Türkiye-Irak resmi makamları arasında kurulması kararlaştırılan Türkiye Irak enerji nakil hattıyla ilgili yer belirleme çalışmalarına başlandığı öğrenildi.

İki ülke yetkilileri arasında sürdürülen teknik düzeydeki görüşmeler sonrasında enerji nakil hattının nerelerden geçeceği belirlenecek. Daha sonra ise projeyle ilgili ihale çalışmalarına geçilecek ve enerji nakil hattının kurulmasına ilişkin diğer faaliyetlere başlanacak. TEK yetkilileri bu faaliyetlerin birkaç yıl sürebileceğini belirttiler.

İşyerlerinin sakat işçi çalıştırma

—Baştarafı Sayfa 1'de—

Anavatan Partisi Edirne milletvekili Türkân Arıkan ile İstanbul milletvekili Mustafa Tınaz Titiz tarafından hazırlanarak TBMM Başkanlığı'na verilen kanun teklifine göre, en az yüz de 3 oranında sakat işçi çalıştırma zorunda olan işyerleri, bu kontenjanın dörtte birini gözmez lere ayıracaklar.

Yıldırımspor'lu Köko[illegible] Fransa'da yapılacak o[illegible] kadetler turnuvasına katılac[illegible]

SPOR SERVİSİ —

Genç milli takım kadrosuna seçilen Yıldırımspor oyuncusu Mehmet Kökoğlu Fransa'da yapılacak Kadetler turnuvasına katılacak.

Nizip Yıldırımsporda futbola başlayan Mehmet Kökoğlu teknik oyunlarıyla dikkatleri üzerine çekti. takımının santrafol oyuncusu olan Mehmet bundan önce (b) genç milli takımına seçilmişti.

Geçtiğimiz gün kulübüne gelen telgrafla Fransa'da yapılacak Kadetler turnuvasına katılacağı belirtilmiş[illegible] Nisan 1984 gün[illegible] köy Cem Otelind[illegible] olması gereken [illegible] ya sporseverler [illegible] dilediler.

Toplu Konut Fonu'nun

—Baştarafı Sayfa 1'de—

tanlarak konut üretimine katkı sağlanmalıdır» dedi.

Sami Sarı, Toplu Konut Kanunu'nun ne şekilde işleyeceğini belirtecek olan Toplu Konut Yüksek Kurulu'nun henüz oluşturulmadığına işaret ederek, şunları söyledi:

«Toplu Konut Yüksek Kurulu'nun ne zaman kurulacağı bilinmemektedir. Bu kurul tüzük ve yönetmeliklerini bir an önce hazırlamalı ve imar ıslah planlarını yapmalıdır.»

Ölü yatırım «Altın» piyasaya çekilecek

Türkiye ekonomisinin işlerlik kazanması ve ülke kalkınmasının sağlanması için Özal Hükümetinin üzerinde durduğu konularda bir de halkın elinde bulunan altın.

Kimilerinin kollarında boyunlarında «Süs Eşyası» olarak duran, kimilerinin sandığında kasadında saklanan ama en ihtiyaç duyulduğu anda paraya çevrilebilen altının şimdi ekonomiye çekilebilmesi için kollar sıvandı.

İmar affında elde edilen gelirler

—Baştarafı Sayfa 1'de—

Bakanlığı'nın konuya ilişkin yönetmeliğine göre, fonun kaynaklarını belediye ve mücavir alan sınırları dışında kalan yapılardan alınacak inşaat ve iskân harçlarıyla ilave harçlar, ilgili belediyelerce tahsil edilerek kendilerine gelir kaydedilecek. Bu alanlar dışında kalan aynı durumdaki yapılara ait harçlar ise fon hesabına yatırılacak.

Hazine, belediye, Vakıflar ve il özel idarelerinin mülkiyetindeki arsa ve arazilere yapılan gecekonduların sahiplerı tarafından beyan edilen arsa ve arazi bedelleri fon hesabına yatırılacak. Arsa ve arazi bedelleri peşin ya da 4 yıl içinde 12 eşit taksitte ödenebilecek. Arsa ve arazi bedelleri peşin ya da 4 yıl içinde 12 eşit taksitte ödenebilecek. Arsa ve arazi bedelinin tesbitinde hak sahibi tanımına uyan gecekondu sahibinin beyanı esas alınacak. Ancak bu miktar, beyanın yapıldığı tarihteki rayiç bedelin altında olamayacak. Bu durumlarda arsa ya da arazinin beyan tarihindeki rayiç bedeli, 2 misli olarak ve bir defa ilgiliden tahsil edilecek.

Yönetmelikle valilikler, fonların ita âmirleri olarak görevlendiriliyor. Yasanın uygulanmasında ve amacına ulaşmasında gerek duyulan hareketlerde valinin takdiri ile fondan karşılanacak. Daha önce özel ilave ve belediyeler emrinde teşekkül eden imar fonları da en geç bir ay içerisinde valilikler emrinde ki fon hesabına devredilecek.

Sigortalılar SSK dışında

—Baştarafı Sayfa 1'de—

nelinden de faydalanılacağını açıkladı.

Sosyal Sigortalar Kurumu'nun çeşitli müesseselere ait sağlık tesisleri, özel hastaneler, sağlık merkezleri, laboratuvarlar ve hekimlerle anlaşmalar yaptığını belirten Kalemli şöyle konuştu:

«Bakanlığımız, bu hedef doğrultusunda kurum ve sağlık tesislerinin kapasite itibariyle yeterli olmadığı veya hekim sıkıntısının bulunduğu yerlerde, kurum dışında çalışan doktor ve sağlık personelinden faydalanılmasını kararlaştırmıştı.»

Enflasy[illegible] a[illegible]

—Baştarafı Say[illegible]

mının 1982 yılınd[illegible] başarılar elde et[illegible] de ederek, "Ancak [illegible] te plan hedefler[illegible] şılmamış ve başa[illegible] ği geri gitmiştir[illegible] 1983 sonunda sü[illegible] bir alınmaması [illegible] 1979'daki bunalı[illegible] rar yaşanması i[illegible] nin bulunduğun[illegible] ten Erdem, "Hü[illegible] seçimi beklemed[illegible] lar aldığını, k[illegible] etkisinin hemen[illegible] mesinin sözkonu[illegible] dığını" söyledi. [illegible] li sorunun enfla[illegible] duğunu tekrarla[illegible] ya Erdem sözler[illegible] sürdürdü.

"İşadamları k[illegible] liyetlerinden, Tü[illegible] nın sürekli değe[illegible] mesinden, zamla[illegible] kâyâet ediyor. B[illegible] ların halledilm[illegible] enflasyon hızını[illegible] 10'lara çekilmes[illegible] mektedir. Eğer 1[illegible] da hedeflenen y[illegible] lik enflasyon hı[illegible] çekleştirmiş olsa[illegible] yılki hedefimiz y[illegible] 15 olurdu. Bu, ti[illegible] di faizlerinin yü[illegible] yatırım kredisi f[illegible] nin yüzde 10, zam[illegible] rının yüzde 5'te [illegible] demekti."

KİT ZAMLA[illegible]

Erdem KİT ürü[illegible] büyük zamlar y[illegible] nı belirterek söyl[illegible] tu :

"Bir çok KİT ü[illegible] 1-1,5 yıldır zam [illegible] mıştı. Artık KİT'l[illegible] kabetle karşı kar[illegible] Bu kuruluşlar y[illegible] için verimli çalış[illegible] rundadır, ürettikl[illegible] çok malın ithali [illegible] olduğu için, rekab[illegible] çıktırlar. Bundan [illegible] yüzde 100, yüzde [illegible] ranlarında zam y[illegible] lar, yaparlarsa [illegible] mallarla rekabet [illegible] ler."

1984 yılının ilk [illegible] daki verilere bak[illegible] racattaki gelişmel[illegible] kında karar veri[illegible] ceğini belirten [illegible] "Mart ayı içinde [illegible] 578 milyon dolar[illegible] sonuna göre 650-7[illegible] yon dolara ulaş[illegible] tahmin ediyoruz" [illegible] Erdem, yatırımla[illegible] landırılması için [illegible] redisi kullanımını[illegible] gınlaştırılmasının [illegible] lendiğini, bu amac[illegible] riskini kaldıran [illegible] 26 faizle dış kredi[illegible] nımına imkân ver[illegible] rarnamenin hazırl[illegible] nı sözlerine ekled[illegible]

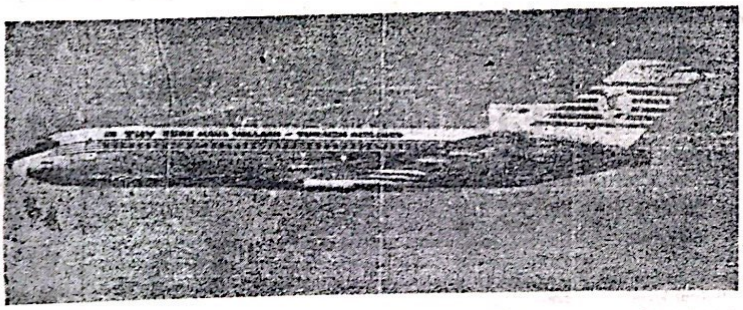

GAZİANTEP'TE UÇAK SEFERLERİ

İSTANBUL'DAN DİREKT

Pazartesi	Geliş 19.00	Gidiş 19.45
Cuma	Geliş 15.00	Gidiş 16.05

ANKARA BAĞLANTILI İSTANBUL

Çarşamba	Geliş 16.30	Gidiş 17.15
Perşembe	Geliş 11.00	Gidiş 12.05
Pazar	Geliş 12.30	Gidiş 13.30

Telefon : 15435 — 20382
Havaalanı 20505 — 20406 — 20446 Gaziantep

18
NİSAN
1984
ÇARŞAMBA

NİZİP

Yıl : 15, 30 TL, Sayı : 2097

SİYASİ BAĞIMSIZ GAZETE

HAYATTA EN HAKİKİ MÜRŞİT İLİMDİR
ATATÜRK

Milli Eğitim Gençlik ve Spor Bakanı Vehbi Dinçerler'in "sözlü direktifi" üzerine "kahvehane eğitimi" için çalışmalara başlanıldı

Kahvehanelerin «Eğitim yuvası» haline dönüşmesi için destek vaadedildi

Kahvehaneler «Eğitim yuvası» olacak

Milli Eğitim Gençlik ve Spor Bakanı Vehbi Dinçerler'in «sözlü direktifi» üzerine «kahvehane eğitimi» için çalışmalara başlanıldı. Bakanlıkla oluşturulan komisyon, konuyu inceleyerek ilk raporunu hazırladı. Konunun olumlu yönleri sıralanan raporda olumsuz yönler belirtilirken «kahvehane kitaplıklarının denetimi»ne dikkat çekildi ve «Gürültülü bir ortamda okunan kitaplar ne derece yarar sağlar» denildi. Bu arada bakanlık komisyonunun yaptığı temaslarda kahveciler «kahvehane eğitimi» için oluşturulan komisyon tarafından hazırlanan raporda, konunun olumlu yönleri belirtilirken, «Vakitlerinin büyük bir kısmını boş geçiren vatandaşların gazete, dergi, kitap gibi faydalı yayınlar okuyarak eğitim seviyelerini yükseltip bilgilerini artırma imkânının bulunabi-

— Devamı Sayfa 4'de —

Yağışlar bir süre devam edecek

Meteoroloji Genel Müdürlüğü, buğday üreticisine iyi, pamuk ekicisine ise kötü haber verdi: Yağışlar önümüzdeki hafta da devam edecek.

Devlet Meteoroloji İşleri Genel Müdürlüğü yetkililerinden aldığı bilgiye göre önümüzdeki haftanın ilk yarısında yağışlar yurdun bütün bölgelerinde devam ede-

— Devamı Sayfa 4'de —

Zengine paralı fakire burslu

***Paralı okuma imkânı olmayanlara, karşılıklı veya karşılıksız burs verilecek, yatılı ve parasız yatılı okumaları sağlanacak.**

***Önümüzdeki yıl, Adana, Kayseri, Yozgat ve Çorum'da birer Anadolu lisesi açılacak. Ve her yıl bina ve öğretmen kadrosu uygun okul bulundukça Anadolu liselerinin sayısı çoğaltılacak.**

Önümüzdeki yıldan i-

— Devamı Sayfa 4'de —

Özal: 'KİT'ler hemen satılmaz,

Başbakan Turgut Özal, KİT'lerin satılabilmesi için adha birçok mesele-nın aşılması gerektiğini bildirdi.

Önceki gün İstanbul'dan Ankara'ya gelen Başbakan Turgut Özal, Esenboğa Havaalanı'nda gazetecilerin sorularını cevaplandırdı. Turgut Ö-

— Devamı Sayfa 4'de —

Nizip İlçe Seçim Kurulundan Muhtarlar belgelerini almaya başladı

25 Mart 1984 günü yapılan Mahalli seçimlerde muhtarlıkları kazanan adaylar belgelerini almaya başladı.

Nizip İlçe Seçim Kurulunca muhtarlıkları kesinleşen köy ve mahalle muhtarlarına mazbataları verildiği öğrenilmiştir.

Memurlar umudunu Meclis'e bağladı!..

Temel hizmetlere ve gıda maddelerine birbiri ardına gelen zamlar yüzünden bozuk olan ekonomik ve sosyal durumu daha da bozulan memurlar umutlarını bugün Meclis'te görüşülecek olan yasa tasarısına bağladılar. Memurların durumlarını iyileştirmek için hükümete yetki veren tasarının kanunlaşması halinde hiç değilse son zamları karşılayabilme umuduna kapılan memurlar görüşmelerden çıkacak sonucu heyecanla bekliyorlar.

Hükümet, memurların ekonomik ve sosyal

— Devamı Sayfa 4'de —

Suriye'ye gidecek araçlar mutlaka sahiplerince kullanılacak

Suriye'ye gidecek veya söz konusu ülkeden tranzit olarak geçecek özel araçların sürücüleri tarafından kullanılması gerektiğini bildirdiler.

Dışişleri Bakanlığı'ndan edinilen bilgiye göre sahibi bizzat arabada bulunmadığı takdirde, o aracın Suriye'ye girmesi veya Suriye'den çıkmasına Suriye Sıkıyönetim Komutanlığı'nca izin verilmiyor.

Gaziantep'te Hacca gitmek için 24 kişi müracaat etti

Bu yıl Hacca gitmek için Gaziantep'te birinci hafta içinde 24 kişi Gaziantep Müftülüğüne başvurdu. Hacca gitmek isteyenlerden 11'i hanım.

Hacca gitmek isteyen yurttaşların işlemlerinin süratle yapılması için Hacı bürosu kuruldu. Hacı adaylarının pasaport da-

— Devamı Sayfa 4'de —

Maliye ve Gümrük Bakanı Arıkan: Gümrükteki malları tasfiye ediyoruz

Maliye ve Gümrük Bakanı Vural Arıkan, gümrüğe terkedilmiş malların "bir an önce" tasfiye edilmesi için çalışmalar yapıldığını bildirdi.

Arıkan, gümrüklerdeki ithal mallarını etkilemeyeceğini de belirtti.

Gümrük depo ve antrepolarında bulunan ve endüstri meslek liselerinde kullanılabilecek durum-

— Devamı Sayfa 4'de —

Kahveciler ve Lokantacılar Derneği Başkanlığına yeniden Hacı Müslüm Ekmekçi seçildi

HABER SERVİSİ — Nizip Lokantacılar ve Kahveciler Olağanüstü Genel Kurul toplantısında, dernek başkanlığına yeniden Hacı Müslüm Ekmekçi seçildi.

Belediye Sitesi kahvesinde yapılan ve Dernek

— Devamı Sayfa 4'de —

Faturalı hayat işçiye göre değil

***Memurlara yaklaşık 3, işçilere ise bir milyar lira tutarındaki vergi iadeleri, haziran ayında ödenecek.**

***Vergi iadesi için işçiler yüzde 20, memurlar yüzde 75 oranında başvurdu.**

Ücretlilere vergi iadesi uygunlamasının birinci üç aylık döneminde genel bütçeye dahil 1,5 milyon memurdan yüzde 73'ü, 2,5 milyon işçi-

— Devamı Sayfa 4'de —

Geçen yıl yapılan süne mücadelesi başarılı olmadı

İl Koordinasyon Kurulunca Zirai Mücadele ve Karantina Müdürlüğü tarafından verilen bilgilerden öğrenildiğine göre geçen yıl Gazantep'te 500 bin dekar ekili arazi de süne mücadelesi yapıldı, 250 milyon lira harcandı. Bu yıl 1 milyon 200 bin dekar arazide

— Devamı Sayfa 4'de —

M. Ali Yılmaz Zabıta Başkomiseri oldu

Bir müddet önce eski Belediye Başkanınca zabıta memurluğundan komiserliğe terfi ettirilen M. Ali Yılmaz, yeni Başkan Ömer Pekmez tarafından Zabıta Başkomiserliğine terfi ettirilmiştir.

Kendi asli görevi yanında Zabıta Amirliğini de vekâleten yürüten Necdet Bölükbaşı tarafından, Mehmet Ali Yılmaz'ınağırbaşlılığı ve çalışkanlığı ile teşkilatta temayüz ettiği ve başkom-

— Devamı Sayfa 4'de —

İlçemizi temiz tutalım
Sağlıklı Kalalım

TURİZM

- Turizm, yaşlı dünyamızın taze çiçeğidir.
- Hiçbir mavi Akdeniz'den güzel değildir.
- Güleryüz turistler için tavsiye mektubudur.
- Turist dövizi, döviz refahı, refah mutluluğu getirir.
- Turiste saygı varsa, turizmde kaygı yoktur.
- Ülkemizden memnun ayrılan turist, dünyadaki yeni dostumuzdur
- Turizm hizmetle büyüyen, sevgiyle gelişen ağaçtır.
- Turizm yolu, barış ve kalkınma yoludur.
- Turist güç gelir, kolay gider.
- Aldatılan turist, yitirilen kazançtır.
- Turist, döviz getiren Tanrı misafiridir.
- Memnun ayrılan turist, Türkiye'nin sesidir.
- Temizlik turizmin, turizm kalkınmanın anahtarıdır.
- Ülkenin saygınlığı, turizmin yaygınlığı ile artar.
- Turiste kapısını açan, başkalarına el açmaz.
- Turizm, insanları kaynaştıran en güçlü sevgi bağıdır.
- Turizm döviz, döviz sanayi, Sanayi kalkınma getirir.
- Bu gün bir turist yarın bin turist demektir.
- Turistin milliyeti değil, memnuniyeti önemlidir.
- Dünyanın en büyük açık hava müzesi, Türkiye sizleri bekliyor
- Memnun gönderilen turist, diğerlerinin davetiyesidir.
- Su akar iz bırakır, turist döviz bırakır.
- Tatilinizi ister evinizde geçirin, ister Türkiye'de
- Turisti kazanan geleceği kazanır.
- Turisti aldatan, kendini ve ülkesini aldatır.
- Tarih, doğa, deniz işte Türkiye'miz.
- Yabancıların hakkımızdaki yanılgılarını düzeltmede, turizm bulunmaz fırsattır.
- Anadolu, geçmiş uygarlıkları sergileyen doğal müzedir.
- Küçük bir dünya turu için Türkiye'yi geziniz.
- Turizm bilinçli toplumların en güçlü barış silahıdır.
- Döviz turistin gölgesidir, her yere onunla gelir.
- İlk gelişinizde mişafir, ikincide aileden biri olacaksınız.
- Turizm insanlığın kan dolaşımıdır.
- Temizlik turizmin, turizm de ekonominin direğidir.

TURİZM

SON MODEL OTOMATİK
BASKI MAKİNALARIYLE

FATURA—DERGİ—BROŞÜR—KİTAP
GAZETE — KARTVİZİT — EL İLANI
AFİŞ — NİŞAN, NİKAH SÜNNET
DAVETİYELERİ VE

Bilumum Matbu İşlerinizde
Hizmetinizdedir

NİZİP MATBAASI
Tlf : 205 Belediye Sitesi – NİZİP

KONGRE İLANI
Güneydoğu Fıstık Tarım Satış Kooperatifleri Birliğinden

Fıstık Birliğimize bağlı 53 sayılı Hıyam Fıstık Tarım Satış Kooperatifimizin 1973/1974 — 1974/1975 - 1975/1976 - 1976/1977 - 1977/1978 — 1978/1979 - 1979/1980 - 1980/1981 ve 1981/1982 iş yılları olağan Genel Kurul toplantısı Sanayi ve Ticaret Bakanlığının 9 Nisan 1984 tarih ve 3723 sayılı talimatları gereği, 3.5.1984 Perşembe günü saat 10.00 da Nizip Tarım Satış Kooperatifi hizmet binasında ekseriyete bakılmaksızın yapılacaktır.

Kooperatif üyelerine duyurulur.

Güneydoğu Fıstık Tarım Satış Kooperatifleri Birliği

AHMET CAN — Genel Müdür Vekili
MUSTAFA ARSLAN — Koop. ve Dep. Md. Vekili

GÜNDEM:

1— Açılış, yoklama, Başkanlık divanının teşkili Genel Kurul zabıtlarının imzalanması için divana yetki verilmesi.
2— Atatürk'e saygı duruşu.
3— 1973/74, 1974/75, 1975/76, 1976/77, 1977/78, 1978/79, 1979/80, 1980/81 ve 1981/82 iş yılları yönetim ve Denetim Kurulu raporlarının okunması, müzakeresi ve bilanço ile fiat farkı hesaplarının tetkiki ve kabulü ile Yönetim ve Denetim Kurullarının ibraları.
4— Ticaret Bakanlığı talimatları ve Yönetim Kurulu kararları gereği, karar ittihaz edilecek konuların görüşülmesi ve karara bağlanması,
5— Taşıtsız mal alınmasının karara bağlanması,
6— Seçimler:
a) Yönetim Kuruluna 4 asil üyenin seçimi,
b) Yönetim Kuruluna 2 yedek üyenin seçimi,
c) Kontrol Kuruluna 2 üyenin seçimi,
d) Hakem Kurulu üyelerinin seçimi,
e) Birliğin yapacağı 1982/83, 1983/84 kampanya dönemleri adi ve fevkâlede toplantılara iştirak edecek delegelerin seçimi ve seçilen delegelerin mezkûr kampanyalarda yetkili kılınması.
7— Dilek ve temenniler
8— Kapanış.

KONGRE İLANI
Güneydoğu Bakliyat Tarım Satış Kooperatifleri Birliğinden

Nizip Bakliyat Tarım Satış Kooperatifimizin 1973/74, 1974/75, 1975/76, 1976/77, 1977/78, 1978/79, 1979/80, 1980/81, ve 1981/1982 iş yılları normal Genel Kurul toplantısı 7.5.1984 Pazartesi günü saat 10.00 da Nizip Kooperatifi hizmet binasında yapılacaktır.

Ekseriyet temin edilmediği takdirde ikinci toplantı 14.5.1984 Pazartesi günü saat 10.00 da aynı yerde yapılacaktır.

Kooperatif üyelerine duyurulur.

Güneydoğu Bakliyat Tarım Satış Kooperatifleri Birliği

AHMET CAN — Genel Müdür Vekili
MUSTAFA ARSLAN — Koop. ve Dep. Md. Vekili

GÜNDEM :

1— Açılış, yoklama, Başkanlık divanının teşkili Genel Kurul zabıtlarının imzalanması için divana yetki verilmesi.
2— Atatürk'e saygı duruşu.
3— 1973/74, 1974/75, 1975/76, 1976/77, 1977/78, 1978/79, 1979/80, 1980/81 ve 1981/82 iş yılları yönetim ve Denetim Kurulu raporlarının okunması, müzakeresi ve bilanço ile fiat farkı hesaplarının tetkiki ve kabulü ile Yönetim ve Denetim Kurullarının ibraları.
4— Ticaret Bakanlığı talimatları ve Yönetim Kurulu kararları gereği, karar ittihaz edilecek konuların görüşülmesi ve karara bağlanması,
5— Taşıtsız mal alınmasının karara bağlanması,
6— Seçimler:
a) Yönetim Kuruluna 4 asil üyenin seçimi,
b) Yönetim Kuruluna 2 yedek üyenin seçimi,
c) Kontrol Kuruluna 2 üyenin seçimi,
d) Hakem Kurulu üyelerinin seçimi,
e) Birliğin yapacağı 1982/83, 1983/84 kampanya dönemleri adi ve fevkâlede toplantılara iştirak edecek delegelerin seçimi ve seçilen delegelerin mezkûr kampanyalarda yetkili kılınması.
7— Kadro cetvelinin görüşülmesi,
8— Dilek ve temenniler,
9— Kapanış.

Şiir Köşesi

SEN DE BENİM GİBİ SEVMİŞSİN

Gözlerinde hüsran yer etmişse
Bir kez içten gülemiyorsan
Gözlerinden yaşlar dökülüyorsa sabahlar

Sen de benim gibi sevmişsin
O acı ıstırabı yüreğinde okuyorsan
Ellerin boşlukta hayal kuruyorsan
Karanlık gecelerde hıçkırıyorsan
Sen de benim gibi sevmişsin
Sessizce Tanrı'ya yalvarıyorsan
Bir elde sigara, bir elde kadeh
Hatıraları meze yapıyorsan
Sen de benim gibi sevmişsin

Hüseyin UCAR
D. Beyazıt/AĞRI

BİZE KALAN HATIRÂLAR

Bir kağnı gıcırtısı gibi
Ağır ağır geçti seneler
Nerde o dost bildiklerin
Hani nerde gülen gözler
Yaşanıp da bitti ömür
Bin yıl yansan neye yarar
Geçmiş bir gün hayal olur
Bize kalır hatıralar

Ertan GÜMÜŞ
Bakırköy / İSTANBUL

MUTLULUK YAŞLARI

Seviyorum... Seviyorum... Bir sevgili
Mutluluklar kapladı, şimdi içimi.
Yine bak, göreyim gözlerinin içini
Bir kere de sen söyle sevdiğini
Bekliyor mutluluk koşalım peşinden
Yarına umutla, bakalım hemen
Mutluluk yaşları akıyor gözümden
Seni seviyorum... Çok seviyorum ben
Şükürler olsun şükürler, bitti çile
Kavuştum elâ gözlü o sevdiğime
Yürüyeceğiz elele, gözgöze
Kıskansınlar, kıskananlar bizi böyle

Uygun TOPTAŞ
Yeşilyurt Köyü ORDU

AŞK KOLAY DEĞİL

Aşk denilen o hatırayı
Kalbinde iyi sakla gülüm
Bir ömürü eskittim ben,
Çok ucuza satma gülüm...
Senden sonra yaşamadım,
Hiçbir derdi aşamadım,
Kader vurdu kaçamadım
Sevmek kolay değil gülüm...
Meyhaneler yerim-yurdum,
Bir garip, aşık seven oldum
Her kadehte, yudum - yudum
İçtikçe, ağladım gülüm...
Akıp geçti dost anılar,
Yakıp geçti bütün yıllar,
Gelmez artık o baharlar,
Sevmek kolay değil gülüm...

İlhan COŞAR Ulus / ANKARA

NİZİP
Bağımsız Siyasi Gazete
Basın Ahlak Yasasına
Uymaya Taahhüt eder.

İLAN TARİFESİ
Mahkeme İlanları
Santimi 100 TL.
Resmi İlanlar Tek Sütun
Santimi 300 TL.

Sahibi ve Yazı İşleri
Müdürü
Mehmet SAĞLAM

Basıldığı Yer:
NİZİP MATBAASI
Telefon : 205
İdarehane : Belediye
Sitesi No 14 — NİZİP

ABONE
6 Aylık 2000
Yıllık : 3000 TL.
Şehir dışı 4000 TL.

Sanayiciye Amerikan kredisi

WASHINGTON — IMF (Uluslararası Para Fonu) ve Dünya Bankası'nın 6 ayda bir yapılan komite toplantısı için Amerika'da bulunan Hazine ve Dış Ticaret Müsteşarı Ekrem Pakdemirli, Washington'da bir basın toplantısı yaptı. Bu toplantıda Pakdemirli, Washington'da bir basın toplantısı yaptı. Bu toplantıda Pakdemirli Amerikan İhracat İthalat Bankası'nın (Ex-İm Bank) özel sektörden gelecek ithalat isteklerini kabul edeceğini açıkladı. Bu kaynaktan sağlanan kredinin, uluslararası para piyasasında ve Türkiye'de uygulanan kredilere göre daha uygun koşullarla kullanılabileceğinj belirten Pakdemir'li bu imkanın yatırımları hızlandıracağını söyledi. Sabit faizle dış kredi sistemi ve bundan alınan stopajın kaldırılması ile ilgili olarak önceki gün yayınlanan kararnameden sonra, sanayiciler için Amerika'dan alınacak kredinin daha ucuza geldiğini ifade eden Pakdemirli Amerika'da uluslararası banka ve ticari kuruluşlar yetkilileri ile yaptığı temasları şöyle anlattı:

«Amerikan Express ve Ek-İm Bank ile imzalanan kredi anlaşması, kamu sektörünün ithalatı açısından büyük önem taşıyor.

Uluslararası bankalar Türkiye'deki önemli projelerin ve dış ticaretin finansmanı ile ilgile niyorlar. Eazı bankalar Türkiye'de yerli ortaklarla birlikte banka ve sanayi şirketi kurmak istiyor.

Aralarında Sears Roebuck'ında bulunduğu Amerika'nın mağazalar ve süpermarketler zincirine sahip büyük ticaret şirketleri de Türkiye'de ihracata dönük yatırımlarda bulunmayı planlıyorlar.

IMF toplantısında Türkiye, kıtlık nedeni ile zor durumda bulunan yoksul Afrika ülkelerine gıda ve gıda üretimi ile ilgili teknik yardım yapmayı kabul etti.

Türkiye ekonomisi ile ilgili soruları ise Pakdemirli şu şekilde cevaplandırdı:

«Yıl sonuna kadar doların değerinin 400 liraya kadar çıkacağı haberleri asılsızdır.

İhracat umulanın üstünde artış gösteriyor. Enflasyon oranı düşerse, faizler de düşürülecek. Ancak tasarruf sahipleri reel faiz almaya devam edecekler.»

IMF'nin Türkiye'de uygulanan programı diğer ülkelere örnek gösterdiği vurgulayan Ekrem Pakdemirli ve beraberindeki Türk heyeti dün ülkemize döndü.

Son zamların tasarrufları azaltacağı öne sürüldü

Son zamların tasarrufların azalması sonucunu doğuracağı, Türkiye'nin temel sorununun da kaynak bulma olduğu öne sürüldü.

Hükümetin zamlarla baştan beri söylediklerini uygulamaya soktuğunu belirten Ankara Ticaret Odası Meclis Başkanı Güngör Yener, bankalara güvenin mutlaka sağlanması gerektiğini kaydederek, «Zorunlu tüketimde zamlardan sonra da bir değişme olmayacaktır. Bunun sonucunda tasarruflarlar azalacaktır. Nitekim, bankalardaki mevduat artış hızındaki yavaşlama, devlet tahvilleri satışlarındaki duraklama, bunun belirtileridir. Bankalarda işlevlerini yerine getirememektedirler. Bankaların devlet güvencesi altında olduğu vurgulanmalıdır» dedi.

Besin Fuarı'nda tüketicinin korunması tartışılacak

İkinci Besin Fuarı 21 Nisan tarihinde TÜYAP Merkezi'nce açılacak.

Besin Fuarı nedeniyle Milliyet - TÜYAP işbirliği ile bir de «Tüketicinin korunması» konulu seminer düzenleniyor.

Ne bulursak satıyoruz 916 ton leblebi ihraç edildi

ANKARA — Yılın ilk ayında 916 ton leblebi ihraç edilerek, 601 bin dolarlık döviz gelirj elde edildi. Aymı aylarda toplam 2 bin 344 ton kavrulmuş kuruyemiş ihraç edilerek 5 milyon 577 bin dolar döviz sağlandı. Leblebi ve kuruyemiş ihracatı Ortadağu ülkeleriyle Federal Almanya'ya yapılıyor.

Bankere ortak para yatıranlara ayrı hesap

ANKARA — Bankere tek bono ile ortaklaşa para yatıran kişilere ayrı ayrı 200'er bin liralık banka hesabı açılacak. Yargıtay 12'nci Hukuk Dairesi, Ankara Asliye 3'üncü Ticaret Mahkemesi'nin konuya ilişkin kararını onayladı.

Nigâr Sağcan adlı bir kadın, Ankara, 15 numaralı Tasfiye Kurulu'nun oğlu ile aynı bankerde ortaklaşa bulunan 2 milyon liralık alacakları için kendi ve oğlu adına ayrı ayrı 200'er bin liralık ikj hesap açılması yolundaki başvurusunu reddetmesi üzerine Ankara Asli'ye 3'üncü Ticaret Mahkemesi de yapılan başvuru üzerine, 15 Numaralı Tasfiye Kurulu'nun «Alacaklı ikj kişi anne ve oğul olduğu halde, söz konusu kararname uyarınca ikj ayrı hesap açılmadığı, alacağı belgeleyen tek bir bono olduğu için bankaya bir tek hesap açılabilmekte olduğu» gerekçesiyle, ikj ayrı hesap açılamaya cağına ilişkin kararının kaldırılmasını kararlaştırdı.

Yargıtay 12'inci Hukuk Dairesi de 3 üyenin muhalefetine karşın çoğunlukla aldığı kararla, Ankara Asliye 3'üncü Ticaret Mahkemesi'nin tek bono da olsa «bono»da adı geçen ortak şahıslar için ayrı ayrı 200'er bin liralık mevduat hesabı» açılması gerektiği yolundaki kararını onayladı.

40 projeden 18'ine Almanlar ilgi gösterdi

*Projelerle daha çok orta çaptaki Alman firmaları ilgilendi

Mart ayı başında Federal Almanya'da görüşmelerde bulunan Türkiye Odalar Birliği (TOB) heyetinin götürdüğü projelere, ilk aşamada bu ülkedeki «orta çapta firmaların» ilgi gösterdiği belirtiliyor. Söz konusu görüşmelerde, Alman Odalar Birliği yetkilileri ve ilgili firmalar Türk heyetinin götürdüğü yaklaşık 40 projeden 18'i taraflarca incelendi. Bu projelerden bir bölümünün Türkiye'de gerçekleştirilmesine ilişkin ön anlaşmalar imzalanırken, bazılarının fizibilite raporlarının incelenmesine ilişkin görüşmeler de sürdürülüyor.

TOB Genel Sekreteri Nacj Ural Oğuz, Alman yetkililere sunulan yaklaşık 40 projeden «20'ye yakını üzerinde titizlikle durulduğunu, görüşmelerden Federal Almanya'daki orta çapta kuruluşların Türkiye'ye iltifat edeceği sonucunun ortaya çıktığını, bu firmaların da Türkiye'deki büyük firmalara tekabül ettiğini» belirtti.

Bu arada, F. Almanya 'da sürdürülen görüşmelere katılan bazı firma yetkilileri, Alman firmaların tarım ve et kombinalarına ilişkin projelerle tıbbi aygıt üretimi konularına daha çok ilgi gösterdiklerini belirtiyorlar.

İlk aşamada çerçeve anlaşmaları imzalanan pojelerden Siirt Madenköy Bakır İşletmeleri Projesi, planlandığı biçimiyle gerçekleştiği takdirde, Etibank Alarko Holding ve F. Alman Preussag firmalarınca yürütülecek. Bu projenin tutarı ilk hesaplamalara göre 70 milyon dolar olarak saptandı.

Gübre Fabrikaları A. Ş. ile Alman Urangesellschaft firması arasında da fosforik asitten uranyum elde edilmesine ilişkin proje konusunda ön anlaşmaya varıldığı bildiriliyor.

Ayrıca Zıhni Şirketler Grubunun da bazı Alman firmalarla deniz taşımacılığı ile ilgili projelere ilişkin yüzde 100 görüşbirliğine vardığı belirtiliyor.

Remas Redüktör ve Makina Sanayii A.Ş. ise, Flender firmasıyla kapasite artırımına yönelik ve 500 milyon lira tutarında bir proje için ön protokol imzaladı.

Röntgen aygıtı ve röntgen tüpü üretimine yönelik 60 milyon liralık bir projenin gerçekleştirilmesi konusunda da Çevikler Tıbbi Cihazlar Ticaret ve Sanayi Ltd. Şti. ile Federal Almanya Eritz Hofmann firması arasında ön bağlantı sağlandı.

İLAN TARİFESİ

Kongre İlanı : 7.500 TL.
Zayi İlanı : 1.000 TL.
Tüzük İlanı : 15.00 TL.

Başsağlığı, Ölüm, Mevlüt : 5.000 TL.
Toplu Sözleşme İlanları : 5.000 TL. (bir işyeri için). Bir işyerinden fazla olduğu takdirde fazla işyerinin her biri için 3.000 TL.

A.Ş. Koll. Şti. Lmt. Şti, İlanları (sütun santimi 300 TL. (Bu ilanlar 5.000 TL. den aşağı olmaz.
Yapı ve diğer Kooperatif İlanları 7.500 TL.

YANLIŞ VERİLEN İLANLARDA MESULİYET KABUL EDİLMEZ.

Milli Eğitim Gençlik ve Spor Bakanı

—Baştarafı Sayfa 1'de—
leceği, bu kişilerin bu sa yede kötü alışkanlıklar-dan kurtulabilecekleri, kitap okuma alışkanlığı kazanabilecekleri, böyle ce her zaman gidebile-cekleri, boş zamanları-nı değerlendirebilecek-lerinį yeni bir eğitim yu vasına kavuşmuş olacak ları» kaydedildi.

Başkanlık komisyonu tarafından «kahvehane eğitimi» konusunda Ankara'da Kahveciler Fede rasyonu Başkanı Alį Pa-şa Aksu ve İstanbul'da da Kahveciler Derneği yetkilileriyle temaslar - da bulunuldu. Bu temas lar sırasında bakanlığın bu konudakı ilgisinden duyduğu memnuniyeti dile getirirken, halen a-çılmış bulunan kahveha nelerde değil, de yeni a-çılacak kahvehanelerde kitaplık kurulması şartı nın aranmasını istedi.

M. Ali Yılmaz

(Baştarafı sayfa 1'de)
serliğe terfı ettirilmesi i-çin Belediye Başkanına teklif sunulmuştur.

Teklifi olumlu bulan Başkan, M. Ali Yılmaz'ı 12 Mart 1984 tarihinden itibaren başkomserliğe terfi etmiştir.

DÜZELTME

6 Nisan 1984 tarihli ve 2092 sayılı gazetemiz-de yayınlanan Nizip Ma-denį Küçük Sanatkarlar Derneği Kongre İlanında ekseriyet temin olmadığı takdirde 28.4.1984 günü aynı yer ve saatte yapı-lacağı paragrafı sehven çıkmamıştır, düzeltiriz.

Gümrükteki

—Baştarafı Sayfa 1'de—
dakį motor ve benzeri ci hazların bu okullara da-ğıtılmasına başlandığını da belirten Arıkan, 'Güm rüğe terkedilmiş mallar hazırlanmış olan yönet - meliğe uygun olarak tas-fiye edilmektedir. Güm-rükler Başmüdürlükleri įlan vermek suretiyle sa-tışlara başlamışlardır. Bu satışlar toplu halde ihaleye çıkarılarak yapıl maktadır" dedi.

Bakan, satışa yapılan mallardan 250 ile 300 mil yar lira gelir elde edile-bileceğinį sözlerine ekle-di.

Yağışlar bir süre

—Baştarafı Sayfa 1'de—
cek. Yağışların zaman zaman sağanak şeklin-de olacağı bildirildi. Haf ta ortasından sonra da yağışların mevzii şekil-de devam etmesinin bek lendiğinį belirten Meteo roloji yetkilileri, doğu ke simį dahil kar beklenme diğini, hava sıcaklıkla - rında ise önemli bir de-ğişme olmayacağını söy-lediler.

Yağış haberį filizlerin büyümesį bakımından buğday üreticilerini se-vindirirken, pamuk eki-cilerini ise üzüyor. Pa-muk ekiminin yapılabil mesi içn toprağın ıslak olmaması gerekiyor. Ö zellikle Ego bölgesinde pamuk üreticileri ekim yapabilmek için havala-rın açmasını bekliyorlar.

Özal: KİT'ler

—Baştarafı Sayfa 1'de—
zal, "KİT'lerin satılması konusunda bir açıklama yapar mısınız?" şeklinde kį bir soruya şu cevabı verdį :

"Birisi bir lâf atıyor, ondan sonra da başkala rı üzerinde konuşuyor. KİT'lerin satılabilmesį i-çin bazı kademelerden geçilmesi lâzım, önce fon idaresį kurulacak, satış konusu, hisse senetleri konusu, kiralanma konu su önümüzde var. Yani birçok meselenin aşılma sı lâzımdır. Kanunda ku rulan bir sisteme göre satış yapılır, işçisiyle a - lırım, almam diye bir u-sul yok, konuşuyorlar iş-te, birisi bir lâf atmış or taya herkes konuşup du ruyor."

KİTAP VE ÖĞRENMEYE AİT KIYMETLİ SÖZLER

Eğer bir kimse iyi bir kitap yazarsa, iyi sözler söylerse, yahut da komşusundan daha iyį bir fare kapanı yaparsa, yuvasını ormanlar içinde bile kursa, insanlar onu arar, bulurlar.

Emerson

Bana kitaplarını göster, sana çocuklarının ne olduklarını söyliyeyim

Wilhelm Stekel

Çeyrek saatlik okumanın gideremeyeceği hiç bir üzüntü yoktur.

Geothe

İlmį Allah dileyene, malı dilediğine verir.

İmam Gazali

Kitap kadar göçenlerin konuşturan, yaşayanla-rın halini tercüme eden bir şey görmedim. Ner dedir o dostki sen uyuyunca ancak uyur, sen istersen konuşur, sahibinin sırrını gizler, ema-netini saklar. O en iyi komşu, en insaflı arka-daş en uyar yoldaş, o iyi bir öğretmen, yeterli titiz bıktırmayan yardımcıdır.

Muhiddin Arabi

Bir kitap açmanın faydası çoktur. Açlık yemek-le, bilgisizlik okumakla giderilir.

Çin Atasözü

Kitaplarda bulunmaz ne keder, ne ızdırap. Bir gönülden yazılır yüz ciltlik kitap.

Mevlana

Hayatta en hakiki mürşit ilimdir.

Kemal Atatürk

Kahveciler ve Lokantacılar

—Baştarafı Sayfa 1'de—
üyesį 80 kişinin katıldı-ğı genel kurul toplantı-sında, yeni yönetim ku-rulu için tek liste sunul-du, olgun bir hava için-de yapılan kongrede, ikinci başkanlığa, Reşit Toktaş üyeliklere, Meh-met Gülbay, Mehmet Turan ve Edip Aslan se-çildiler.

GAZİANTEP'TE UÇAK SEFERLERİ

İSTANBUL'DAN DİREKT			ANKARA BAĞLANTILI İSTANBUL		
Pazartesi	Geliş 19.00	Gidiş 19.45	Çarşamba	Geliş 16.30	Gidiş 17.15
Cuma	Geliş 15.00	Gidiş 16.05	Perşembe	Geliş 11.00	Gidiş 12.05
			Pazar	Geliş 12.30	Gidiş 13.30

Telefon · 15435 — 20382
Havaalanı 20505 — 20406 — 20446 Gaziantep

Gaziantep'te hacca gitmek için 24 kişi

—Baştarafı Sayfa 1'de—
hil tüm ışlemlerini bu büro tamamlayacak.

Karayoluyla Hacca git mek isteyen 396 bin lira, hava yoluyla Hacca gi - decek olanlarda 576 bin 500 lira yatıracaklar. Bu paranın bir kısmı Hacı a daylarına harçlık olarak yurt çıkışında geri verile cek. Hacı adaylarının sağ lık durumlarının devam-lı kontrol altında tutul - ması için yol güzergâh - larında sağlık istasyonla rı kurulacak. Kafilelerde sağlık ekipleri de hazır olacak.

Hacca gitmek isteyen vatandaşardan 65 yaşı-nı doldurmuş olanlar i - çin yolculuk yapabilece-ğine dair sağlık kurulun dan rapor alması gere - kiyor.

Geçen yıl yapılan süne mücadelesi

—Baştarafı Sayfa 1'de—
mücadele yapılacak.

Çifçiler tarafından il-gili makamlara geçen yıl yapılan süne mücade lesinin başarılı olmadığı buğdayların sütünün sü neler tarafından emile-rek büyük zararlara ne-den olduğu bildirildi.

Ziraį Mücadele ve ka-rantina müdürü Faruk Örs konuyla ilgili olarak yaptığı açıklama, bunun nedeninin yüzde sekiz süne bulunan yerlerde mücadele yapılmasının sebep olduğunu, bu yıl bu oranın yüzde beşe dü şürülmesi için bakanlı - ğa teklif edildiğinį söy-ledi. Sünenin özellikle Barak ovasında büyük tahribata sebebiyet ver-diğį bildirildi.

Bu yıl ekilmek için 131 köye dağıtılan nohut tohumluluğun tarım za-rarlılarına karşı ilaçlan-dığı bildirildi.

Memurlar umudunu

—Baştarafı Sayfa 1'de—
durumlarını düzeltmek için yetkį veren yasa ta sarısını 25 Mart mahalli seçimlerden önce Meclis başkanlığına sunmuş an cak seçim öncesinde ta-sarı görüşülememişti. Hükümetin kanun gü-cünde kararnamelerle memur ve diğer kamu görevlilerinin ekonomik ve sosyal haklarını dü-zenlenmesini öngören yetki tasarısı bugün Büt çe Plan Komisyonu'nda görüşülecek. Daha sonra genel kurulda ele alına-cak olan tasarı kanunla şırsa memurların ve ka-mu görevlilerinin mali, sosyal hak ve yardımları günün şartlarına göre ayarlanabilecek.

Sözkonusu kanunla, Devlet Memurları Kanu-nu, Mülki İdare Amirliği Hizmetleri Yasası, Yük-sek Öğretim Personel Yasası gibi kanularda değişiklik yapılabilecek.

Bu arada ücretleri zamların çok gerisinde kalan memurlar da ma-li ve sosyal haklarının bir an önce yeniden dü-zenlenmesini, aylıkları nın günün şartlarına gö re ayarlanmasını istiyor lar. Memurlar, «Zam ka rarları nasıl hızlı bir şe-kilde alınıyor ve yürür-lüğe konuyorsa, bu eko-nomik ve sosyal durumu muzu düzelten kararla-rın da aynı hızla alınma sını istiyoruz» diyorlar.

Zengine paralı

—Baştarafı Sayfa 1'de—
tibaren paralı olacak A-nadolu liselerinde okuya cak fakir öğrencilere burs verilecek. Anadolu liselerinin sayıları artı-rılacak.

Milli Eğitim Gençlik ve Spor Bakanı Vehbi Dinçerler'in basına ver-diği bilgiye göre, paralı okuma imkânı olmayan öğrencilerin de Anadolu liselerinde eğitim göre-bilmeleri için kendileri-ne, karşılıklı veya karşı-lıksız burs verlecek, yatı lı ve parasız yatılı oku - maları imkânı sağlana-cak.

Milli Eğitim Bakanı Dinçerler, Anadolu lise-lerinin paralı olmasının fırsat eşitliğinį zedele-meyeceğini belirterek, «Biz, eğitim masrafları-na halkın, gücü ölçüsün-de katılmasının adaletli olacağı kanaatindeyiz. Maddi varlığı olanların paralı okumasının, geliri sınırlı olan ailelerin ço-cuklarına daha büyük fırsatlar kazandıraca-ğı görüşünü benimsi-yor» dedi.

Anadolu liselerinin sa-yılarını artırarak daha fazla sayıda öğrencinin yabancı dilde eğitim görmesini amaçladıkları-nı kaydeden Dinçerler, «Önümüzdeki yıl Adana, Kayseri, Yozgat ve Ço-rum'da birer Anadolu lisesi açacağız. Bina ve öğretim kadrosu bakı-mından şartları uygun okullar buldukça, bunla ra yenilerį eklenecek» şeklinde konuştu.

KONGRE İLANI

NİZİP BAKKALLAR VE SEBZEC[...]
ESNAF DERNEĞİNDEN

Derneğimizin 1984 yılı olağan [...] toplantısı 6 Mayıs 1984 Pazar günü [...] Belediye Sitesindekį dernek merke[...] caktır.

Mezkür toplantıda ekseriyet sa[...] takdirde ikinci toplantı 13 Mayıs 198[...] 10 de ayni yerde ve ayni gündem gö[...]

Aşağıda yazılı bulunan günden[...] ğinden Sayın üyelerimizin mezkür [...] teşrifleri önemle rica olunur.

Bakkallar ve Sebzec[...]
Derneğį Yönetim K[...]

GÜNDEM :

1— Açılış ve yoklama.
2— Kongre divanı seçimi,
3— Yönetim kurulu faaliyet raporu ile [...] kurulu raporlarının okunması ve [...]
4— Yönetim kurulu ile denetim kur[...] raları
5— Üyelerden alınacak kaydiye ve y[...] miktarının tesbiti hakkında kara[...]
6— 1984 yılı tahmini gelir ve gider b[...] görüşülmesi Başkana ücret idarecile[...] haklarının verilip verilmeyeceği ve [...] miktarının tesbiti hakkında karar [...]
7— 1984 yılı yönetim kurulu çalışma pr[...] nın görüşülmesį ve kabulü.
8— Dilekler ve temenniler.
9— Yönetim kurulu ile denetim kurul[...] ve yedeklerinin kapalı oyla seçimi
10— Kapanış.

KONGRE İLANI

Nizip Ekmekçiler Esna[...]
Derneği Başkanlığında[...]

Derneğimizin 1984 yılı adi umumi he[...] lantısı 5/5/1984 Cumartesį günü saat 9[...] diye pasajındaki kahvede yapılacaktır.

Birinci toplantıda ekseriyet olmadığ[...] de meskür toplantı 12/5/1984 cumartesi g[...] nı yerde aynı saatte ve aynı gündem g[...] cektir.

Sayın üyelerimizin teşrifleri rica olun[...]

Nizip Ekmekçiler ve benzerleri [...]
Yönetim Kurulu adına
Mehmet Aşçı

GÜNDEM :

1— Açılış, yoklama ve saygı duruşu.
2— Kongre divanı seçimi.
3— Yönetim kurulu faaliyet raporunun ok[...] sı, 1984/1985 yılı çalışma programının [...] ması yönetim kurulu ile çalışma pro[...] nın kabulü.
4— Denetçiler raporunun okunması ve ib[...]
5— Üyelerden alınacak 1984/1985 yılı k[...] ve yıllık aidat miktarlarının tesbiti. [...] taksitle alınıp alınmaması karar ittiha[...]
6— 1984/1985 yılı tahminį gelir ve gider b[...] nin görüşülmesi ile başkana Başkan [...] ve yönetim kuruluna huzur haklarının [...] lip verilmeyeceğį verilecekse miktarın [...] biti. ....
7— Dilek ve temenniler.
8— Yönetim kurulu ve denetçilerin asil [...] deklerinin seçimi
9— Kapanış

Faturalı hayat işçiye [...] değil

—Baştarafı Sayfa 1'de—
den de yüzde 20'si baş-vuruda bulundu.

MEMURLAR ÖNDE

Genel bütçeye dahil memurların yüzde 73 o ranında başvuruda bu-lunduklarını, özel kesim de çalışan 2,5 milyon iş-çiden ise sadece yüzde 20 nisbetinde müracaat olduğunu belirt[...] müdür Doğan, [...] re memurlar ön[...] cak bundan son[...] nemlerde bu or[...] nemli ölçüde d[...] Uygulama henüz [...] ni» şeklinde kon[...]

Yapılan hesapl[...] re, başvuruda [...] yaklaşık 1 milyon [...] mur ortalama [...] ra harcama ve [...] oranında vergi [...] zerinden 3 m[...] civarında vergi [...] lacak.

Memur ve işçi[...] gi iadeleri ha[...] içinde, emekli d[...] timlerin iadeler[...] yıs ayı içinde y[...]

KIZILAY
KARA GÜN
DOSTUDUR
ÜYE OLUNUZ.

20
NİSAN
1984
CUMA

NİZİP

SİYASİ BAĞIMSIZ GAZETE

Yıl : 15, 30 TL. Sayı : 2098

HAYATTA EN HAKİKİ MÜRŞİT İLİMDİR.
ATATÜRK

Tüm partiler Denktaş'ın etrafında kenetlenerek yazılı cevabı onayladılar

"Asla taviz yok!,

Denktaş, "Ada'nın güneyindeki Rum topraklarında gözümüz yok. Rumlarla saldırmazlık paktı ve dostluk anlaşması yapmaya hazırız,, dedi

RAUF DENKTAŞ

LEFKOŞE — BM Genel Sekreteri Perez de

— Devamı Sayfa 4'de —

Özal, 27 Nisan'da İran'a gidiyor

Başbakan Turgut Özal'ın Türkiye-İran Karma Ekonomik Komisyon Toplantısı için 27 Nisan Cuma günü İran'a gideceği bildirildi. Özal'ın İ-

— Devamı Sayfa 4'de —

Danışma Kurulu karar verdi:

"önce memura, sonra milletvekiline zam"

Anavatan Partisi Grup Başkanvekili Reşit Aşçıoğlu, milletvekilleri maaş ve ödeneklerinin artırılmasının, memur zammı sonrasına ertelendiğini açıkladı

Milletvekili ödenek ve yolluklarının artırılması konusu TBMM Danışma-

— Devamı Sayfa 4'de —

Mevsimin ilk konukları 1145 İspanyol turist oldu

Geçtiğimiz günlerde Kültür ve Turizm Bakanı'nın Antalya'da açtığı turizm mevsiminin ilk toplu kafilesi İspan yollar oldu.

İtalyan bandıralı lüks yolcu gemisi Eugenir ile İstanbul'a gelen 1145 İspan yol turist, Karaköy rıhtımında folklorcularımız tarafından karşılandı.

ESNAFA BAHAR MÜJDESİ...

Bağ-Kur yeniden konut ve işyeri kredisi verecek

*İki yıldan bu yana verilemeyen konut ve işyeri kredileri birinci derece ipotek karşılığında 2 yılı ödemesiz olmak üzere 10 yılda ödenecek

Bağ-Kur sigortalıları-na yeniden konut ve iş yeri yapımı için kredi verileceği öğrenildi. Krediler, birinci derece ipotek karşılığında, taşınmazın değerinin yüzde 80'i kadar olacak. Alınacak krediler iki yılı ödemesiz olmak üzere altışar aylık eşit taksitler halinde kuruma 10 yılda ödenecek.

Bu amaçla Çalışma

— Devamı Sayfa 4'de —

Gaziantep'te 3 soyguncu 149 yıla mahkum oldu

Gaziantep Özel - Gaziantep'te 1983 yılında 5 ayrı taksi şöförünü soyarak para ve mallarını gaspeden 3 kişi toplam 149 yıl hapis cezasına çarptırıldı.

Gaziantep 2. Ağır Ceza mahkemesinde yapılan duruşmalarında sanıklardan Ramazan Yıldız (39) 62 sene 6, ay, kardeşi M. Latif Yıldız (25) 75 yıl ve Dursun Ali Sucuoğlu (26) 12 sene 6 ay ağır hapis cezasına çarptırıldılar. Ancak sanıklardan Ramazan Yıldız ile kardeşi M. Latif Yıldız ilgili kanun gereği 36'şar yıl hapis yatacaklar. Bu arada sanıkların gast ettikleri

— Devamı sayfa 4'de —

Avrupa Konseyi mayısta Türkiye'yi görüşecek

Avrupa Konseyi mayısında yapılacak yeni dönem toplantılarında 10 Mayıs tarihlerini, Türkiye raporunun görüşülmesine ayırdı.

Türkiye ile ilgili hazır

— Baştarafı sayfa 1'de—

BANKA KASALARI DÖVİZLE DOLDU

Türkiye Cumhuriyet Merkez Bankası'nın «Uluslararası rezervler» ile ilgili istatistiklerine göre, toplam döviz birikimi 1 Nisan 1984 tarihi itbari ile 2 milyar 76 milyon dolara çıktı. Türkiye'nin döviz birikimi bu şekilde son 10 yıl içinde k en yüksek düzeyine ulaştı. Merkez Bankası'nın serbest döviz mevcutları 1 milyar 150 milyon dolara yükselirken ticari bankaların kasalarında tuttukları döviz tutarı ise 926 milyon dolar düzeyinde bulunuyor

Döviz birikiminin artışında özel ticari bankaların daha büyük pay aldıkları gözleniyor. Merkez Bankası'ndaki birikim 60 milyon dolarla yüzde 5.5, ticari bankalarda ise 78.7 milyon dolarla yüzde 9 oranında artış gösterdi. 1983 yılın da ise Merkez Bankası 58 milyon dolar, özel ti-

— Devamı Sayfa 4'de —

Adana'da fiyatlar serbest bırakıldı

Adana Belediye Başkanı Aytaç Durak, serbest piyasa ekonomisi uygulayacaklarını, ancak etiket üzerinde yazılan fiyatların da takipçisi olacaklarını söyledi.

Durak şöyle dedi:

«Temel gıda maddelerinin dışında belediyemiz her türlü emtia üzerinde fiyat ayarlaması yapmayacaktır.

Esnafımız ve tüccarlarımız mallarını, alış fiyatı yazmaksızın gösterir etiketlerle pazarlayacaklardır.

— Devamı Sayfa 4'de —

Plakaya ceza yazma uygulaması başladı

Trafikte, plakaya ceza yazma uygulamasına dün başlandı. Yeni uygulama ile trafik kural ve yasaklarına aykırı davranışları teknik cihazlarla tespit edilen araçların, plakasına ceza

— Devamı Sayfa 4'de —

Entlansyondan en çok inşaat sektörü etkilendi

İnşaat maliyetlerinin toptan eşya fiyatlarından daha hızlı ve daha çok yükseldiği belirtiliyor.

Milli Prodüktivite Merkezi'nin yaptığı hesaplamalara göre, 1970-1981 yılları arasında inşaat maliyetleri 23 kat artarken, toptan eşya fiyatlarındaki artış 15 kat oldu.

İnşaat maliyetlerinde ki bu artışın özellikle inşaat malzemesi fiyatlarındaki artışlardan kaynaklandığına dikkat çekilerek kamusal denetim altındaki yapı malzemeleri olan cam, demir, fayans ve benzeri malzemelerdeki fiyat artışlarının daha az, özel kesim ağırlıklı inşaat mal

— Devamı Sayfa 4'de —

Kız kardeşini öldüren müebbet amcasının kızını öldüren sanık da 11 yıla mahkum oldu

Diyarbakır'ın Çermik ilçesine bağlı Toplu köyünde, 5 yıl önce mavzerle amcasının kızını öldüren Mahmut Tekdemir toplam 10 yıl 11 ay ağır hapis cezasına mahkum edildi.

Diyarbakır 2 Ağır Ceza Mahkemesi'nde açıklanan karara göre Mahmut Tekdemir, Hacer Tekdemir'i öldürmekten suçlu bulundu. Mahmut Tekdemir'in ruhsatsız mavzer de bulundurduğunu saptayan mahkeme iki suçtan sanığa toplam 10 yıl 11 ay hapis cezası verildiğini açıkladı.

Öte yandan Diyarbakır'ın Fatihpaşa şemtinde 3 yıl önce «kötü yola» düştüğünü öne sürdüğü

— Devamı Sayfa 4'de —

Şeker şirketinin borcu boynunu aştı

Türkiye Şeker Fabrikaları'nın borcu sermayesinin 20 katına ulaştı. Ürfetici borcunu bonoya bağlayarak rahatlayan şeker fabrikaları, 190 milyar 100 milyon liralık borç rakamı karşılığında sadece 9 milyar liralık sermayeye sahip bulunuyor.

Kreş ve Çocuk Bakım yuvalarının önemi gelişen teknoloji ve yaşam koşulları ile birlikte her geçen gün artıyor.

Önemi her geçen gün biraz daha artan kreş ve çocuk yuvvaları ne yazık ki ülkemizin genelinde ihtiyaca cevap verecek bir ölçüde değil.

İşverenler için vergi iade beyannamelerinde bugün son gün

Ücretlilerin vergi iadesinden yararlanabilmeleri için işverenlerin bildirimlerini vergi dairelerine verme süresi bu akşam doluyor.

Maliye ve Gümrük Bakanlığı yetkilileri, işverenlerin bildirimi teslim

— Devamı Sayfa 4'de —

Fidyeci PTT memuru 12.5 yıl hapis yatacak

Diyarbakır'da geçtiğimiz yılın mayıs ayında Av. İhsan Narin'in evine girerek eşi Gülperi ve 3 yaşındaki Turgut Barış'ı kaçırarak 1 milyon lira fidye isteyen PTT memuru Erdoğan Kar, 12 yıl

— Devamı Sayfa 4'de —

TURİZM

- Turizm, yaşlı dünyamızın taze çiçeğidir.
- Hiçbir mavi Akdeniz'den güzel değildir.
- Güleryüz turistler için tavsiye mektubudur.
- Turist dövizi, döviz refahı, refah mutluluğu getirir.
- Turiste saygı varsa, turizmde kaygı yoktur.
- Ülkemizden memnun ayrılan turist, dünyadaki yeni dostumuzdur
- Turizm hizmetle büyüyen, sevgiyle gelişen ağaçtır.
- Turizm yolu, barış ve kalkınma yoludur.
- Turist güç gelir, kolay gider.
- Aldatılan turist, yitirilen kazançtır.
- Turist, döviz getiren Tanrı misafiridir.
- Memnun ayrılan turist, Türkiye'nin sesidir.
- Temizlik turizmin, turizm kalkınmanın anahtarıdır.
- Ülkenin saygınlığı, turizmin yaygınlığı ile artar.
- Turiste kapısını açan, başkalarına el açmaz.
- Turizm, insanları kaynaştıran en güçlü sevgi bağıdır.
- Turizm döviz, döviz sanayi, Sanayi kalkınma getirir.
- Bu gün bir turist yarın bin turist demektir.
- Turistin milliyeti değil, memnuniyeti önemlidir.
- Dünyanın en büyük açık hava müzesi, Türkiye sizleri bekliyor
- Memnun gönderilen turist, diğerlerinin davetiyesidir.
- Su akar iz bırakır, turist döviz bırakır.
- Tatilinizi ister evinizde geçirin, ister Türkiye'de
- Turisti kazanan geleceği kazanır.
- Turisti aldatan, kendini ve ülkesini aldatır.
- Tarih, doğa, deniz işte Türkiye'miz.
- Yabancıların hakkımızdaki yanılgılarını düzeltmede, turizm bulunmaz fırsattır.
- Anadolu, geçmiş uygarlıkları sergileyen doğal müzedir.
- Küçük bir dünya turu için Türkiye'yi geziniz.
- Turizm bilinçli toplumların en güçlü barış silahıdır.
- Döviz turistin gölgesidir, her yere onunla gelir.
- İlk gelişinizde mişafir, ikincide aileden biri olacaksınız.
- Turizm insanlığın kan dolaşımıdır.
- Temizlik turizmin, turizm de ekonominin direğidir.

TURİZM

SON MODEL OTOMATİK
BASKI MAKİNALARIYLE

FATURA—DERGİ—BROŞÜR—KİTAP
GAZETE — KARTVİZİT — EL İLANI
AFİŞ — NİŞAN, NİKAH SÜNNET
DAVETİYELERİ VE

Bilumum Matbu İşlerinizde
Hizmetinizdedir

NİZİP MATBAASI
Tlf : 205 Belediye Sitesi – NİZİP

Gaziantep Devlet Hastanesinde kroner bakım servisi hizmete girdi

Gazantep Devlet Hastanesinde bir işadamı tarafından yaptırılan kroner yoğun bakım servisi törenle hizmete açıldı.

Yaklaşık 6 milyon liraya malolan kalp kroner yoğun bakım servisinin 2 ayda tamamlandığı ve serviste delibrilatör adlı aletin de bulunduğu bu aletin bir hastanın duran kalbini çalıştırabileceği bildirildi. Gaziantepli işadamı Sani Konukoğlu tarafından 6 milyon liraya yaptırılan 4 yataklı kalp kroner yoğun bakım servisinde 5 hemşirenin görev yapacağı belirtildi.

Kroner yoğun bakım servisinin açılış törenine Gaziantep Valisi Abdulkadir Aksu, işadamı Sani Konukoğlu, Sigorta Hastanesi Başhekimi Dr. Mehmet Akdemir, Doğumevi Hastanesi Başhekimi Op. Dr. Şükrü Keçeci, çeşitli kuruluş temsilcileri ve çok sayıda yurttaş katıldı.

Vali Abdulkadir Aksu, hastanede büyük ihtiyaç duyulan servisi yaptıran işadamı Sani Konukoğlu'na teşekkür etti ve Hayırlı uğurlu olması dileği ile kurdeleyi kesti.

Öte yandan, Gaziantep Devlet Hastanesine özel oda yaptıran, çeşitli yardımlarda bulunan şahıs ve kuruluşara şükran plaketi verildi.

Uçakla gelen turistten 4 dolar "ayakbastı" parası alınacak

ANKARA — Devlet Hava Meydanları İşletmesi Genel Müdürlüğü tarafından bir süre önce tesbit edilen yeni "Yolcu hizmet ücreti" uygulamasına başlandı. Türkiye'ye hava yoluyla giriş yapacak herkesten 2.5 ile 4 dolar ücret alınacak.

Daha önce bütün hava alanlarından Türkiye'ye giriş yapanlardan 140 lira olarak alınan yolcu hizmet ücreti bir süre önce Türkiye'ye sefer yapan havayolu şirketleri temsilcileriyle yapılan görüşmelerden sonra yeniden belirlendi. Ücretin İstanbul Yeşilköy Havaalanı'nda verilen hizmetin fazlalığı sebebiyle İstanbul'dan giriş yapanlar için 4 diğer hava alanlarından giriş yapanlar için ise 2.5 dolar olması kararlaştırıldı.

Petrol Ofisi, Karayolları, DSi ve TEK'e petrol tahsisini kesti

ANKARA — Devlet Bakanı İsmail Özdağlar, Petrol Ofisi'nin Karayolları, Devlet Su İşleri ve Türiye Elektrik Kurumu'na petrol tahsisini kestiğini açıkladı.

Özdağlar, yaptığı açıklamada, "KİT'ler birbirleriyle peşin alış veriş yapacaklardır" dedi.

KİT'lerin kârlılık ve verimlilik ilkelerine uygun olarak çalışabilmelerinin kamu kuruluşlarından ve KİT'lerden alacak ve borçlarının tasfiye edilmesine bağlı olduğunu belirten İsmail Özdağlar hükümetin kamu kurum ve kuruluşlarının borçlarının tahkimine ilişkin bir yasa çıkardığını bildirdi.

Özdağlar daha sonra şunları söyledi.

"Bu kanun çerçevesinde KİT'lerin hesaplarının tahkimi bittiğ şimdialış-verişi esası getriliyor. Bu nedenle Başbakan Turgut Özal'ın talimatıyla Karayolları Genel Müdürlüğü, Devlet Su İşleri Genel Müdürlüğü ve Türkiye Elektrik Kurumu'na borçlarını ödemedikleri müddetçe peşin paraylа mal satın alamayacakları bildirilmiştir.

Şi
Köş

ÖZLEM

Göz alabildiğine bir yol
Uzanır gider kurtaramazsın kend
Bakar kalırsın özlem çektiğin o y
Atılasın gelir kollarına tabiatın
Ana kucağı dost kucağı gibi
Ah dersin sevdiceğim yanımda ol
Gözünde canlanır eski anılar
Alçacık damlı pencereleri tahta k
Gıcırdayan kapısı taştan tekamül
Burnunun ucundadır anacağımın
Yaptığı tarhana çorbasının koku
Ey eski anılar tutabilmek mümk

Bir avuç vatan toprağı gibi.

Sevinç YAŞ

DERBEDER

Tepelerden aşan güneş
Üzgün üzgün esen yel
Leylamı kaybettim bir haber
İsmim sorarsanız Mecnun
Namım arasanız Derbeder.

Ahmet

SENİ

Seni, loş ışıklara saklanıp
Boşalan kadehlerde aramayacağım
Çalasa, kurusa da yanan dudaklarım
İnan; gözyaşlarımla ıslatmayacağım

Seni; seviyorum belki unutamayacağı
Ama asla gel diye yalvarmayacağım
Kalbim dayanamazsa şayet yokluğun
İnan; kalbimi de çaresiz söküp atacağı

Fethiye _ M

İSYAN

Bir gün ben de sevmek istedim
Sevgi nedir bilmek istedim
Sevdim sonunda bir zalimi
Sanki o an ölmek istedim.

Tanrım böyle yazmış çektiriyor
Alın yazısı bu değişmiyor
Sevgiyi asıl seven biliyor
Umutlarım haya olup gidiyor.

Filiz CÖM
Tepeköy/İzm

NİZİP'
Bağımsız Siyasi Gazete
Basın Ahlak Yasasına
Uymaya Taahhüt eder.

İLAN TARİFESİ
Mahkeme İlanları
Santimi 100 TL.
Resmi İlanlar Tek Sütun
Santimi 300 TL.

Sahibi ve Yazı İşleri
Müdürü
Mehmet SAĞLAM

Basıldığı Yer:
NİZİP MATBAASI
Telefon : 205
İdarehane : Belediye
Sitesi No 14 — NİZİP

ABONE
6 Aylık 2000
Yıllık : 3000 TL.
Şehir dışı 4000 TL.

Tekel maddelerinden alınan Gider Vergisi artırıldı

ANKARA — Bakanlar Kurulu, tütün mamulleri ile ispirto, ispirtolu içkiler Gider Vergisi oranlarını yükseltti. Bakanlar Kurulu'nun söz konusu kararı Resmi Gazete'de yayımlandıktan sonraki ay başında yürürlüğe girecek.

Kararın uygulanmaya başlamasından sonra Tekel'in gelirlerinde çay için yüzde 5, tütün mamülleri için yüzde 20, ispirto ve ispirtolu içkiler çin ise yüzde 12 oranında bir düşüş olacak.

Tütün, ispirto ve ispirtolu içkilerden alınan Gider Vergisi oranı yüzde 70'e yükseltilirken, çaydan alınan Gider Vergisi oranı da yüzde 20'ye çıkarıldı. Bu oranlar, Bakanlar Kurulu'nun daha önce aldığı bir dizi kararlar ile yüzde 45'e kadar indirilmişti.

Bakanlar Kurulu'nun söz konusu kararları Toplu Konut Fonu'na Tekel ve Tekel dışında kalan gerçek ve tüzel kişiler tarafından imal edilen bir kısım mamullerin İstihsal Vergisi'ne esas mat - arhları üzerinden Toplu Konut Fonu'na yüzde 15 oranında kaynak aktarılması nedeniyle alındı. Tekel ve Tekel dışı gerçek ve tüzel kişilerin ürettikleri bazı mamullerden alınan İstihsal Vergisi'nden yüzde 15 oranında bir kaynağın Toplu Konut Fonu'na aktarılmasının bütçe açığı meydana getireceği ve bu açığı kapatmak için bu kararın alındığı belirtildi.

1137 sayılı yasanın 32. maddesi, gerekse 6802 sa yılı yasada değişiklik yapan 2447 sayılı yasanın verdiği yetkiye dayanılarak, Tekel'e tâbi tütün mamulleri, ispirto ve ispirtolu içkiler ile her çeşit çayın yüzde 70 olan kanun vergi oranlarında daha önce ayarlama yapılmış, bu oran 1969'da yüzde 45'e, 1983'te de yüzde 58'e indirilmişti.

Bakanlar Kurulu'nun söz konusu kararıyla Gider Vergisi oranları şu şekilde değiştirildi :

a) Tütün mamulleri : (Sigara, puro, pipo tütünleri, kıyılmış tütün, enfiye, tümbeki ve benzeri tütün mamulleri) yüzde 70,

b) İspirto ve ispirtolu içkiler :

a) İspirto yüzde 70,

b) Her türlü ispirtolu içkiler yüzde 70,

c) Her çeşit çay yüzde 20.

Atatürk Barajı'nın yapımında kullanılacak 16 dev iş makinesi Mersin'e getirildi

Ülkemizin en büyük tesisi olacak ve Güneydoğu Anadolu'ya hayat verecek Atatürk barajı yapımında kullanılacak dev iş makinelerinin ilk bölümü ABD'den Mersin'e getirildi. Dünyanın en büyük iş makineleri kuruluşu olan "Caterpillar" firmasının ürünü olan 16 iş makinesi içinde bir defada 60 ton taşıyabilen damperli kamyon, dozer, kazıyıcı ve yükleyici bulunuyor. Alınan bilgiye göre, makineler süratle barajlı inşaat alanına gönderilecek. Bu arada Atatürk Barajı'nın yapımının zaman geçirilmeden sürdürülmesi için ihtiyaç duyulan iş makineleri ithalâtına da devam edileceği öğrenildi.

İŞÇİYE DAHA AZ KIDEM TAZMİNATI UYGULAMASI ÖNLENİYOR

Belli süreli hizmet sözleşmesi yapılamayacak

ANKARA — Yargıtay Dokuzuncu Hukuk Dairesi, işverenlerin işçilerine daha az kıdem tazminatı ödemek için belli süreli hizmet sözleşmesi imzalayamayacağına karar verdi.

Yargıtay Dokuzuncu Hukuk Dairesi'nin konu ile ilgili içtihat kararından, belirli süreli hizmet sözleşmelerinde işverenin işçiye daha az kıdem tazminatı ödemek amacıyla her sözleşme dönemi için kıdem tazminatı ödemesi esasının benimsenemeyeceği kaydedildi.

Yargıtay kararında, böyle sözleşmelerin işçiler aleyhine bir durum olduğu belirtiliyor.

Türkiye fiyat artışında OECD ülkeleri arasında ikinci

Türkiye'nin, tüketici fiyat endekslerindeki artış açısından, 24 OECD ülkesi arasında 2. sırada yer aldığı ve şubat sonu itibariyle, 12 aylık dönemde fiyatların 38.2 oranında arttığı açıklandı.

İktisadi İşbirliği ve Kalkınma Örgütü (OECD) tarafından hazırlanan endekslere göre, son 12 aylık dönemde, fiyatlar en fazla %64 ile İzlanda'da arttı. İzlanda'yı yüzde 36.2'lik artışla Türkiye ve yüzde 30.7'lik artışla Portekiz takip ediyir. Aynı dönemde Yunanistan daki fiyat artışları yüzde 20.5 seviyesinde kaldı.

Son bir yıllık dönemde fiyatların en az arttığı OECD ülkeleri yüzde 2.9 ile Japonya, İsviçre ve yüzde 3.6 ile Hollanda.

500 köy bu yıl otomatik telefona kavuşacak

PTT Genel Müdürü Servet Bilgi, dünya ülkelerinde henüz çok yeni olarak uygulanan telsiz telefon sisteminin bu yıl içerisinde 500 köye götürüleceğini bildirdi.

Köy haberleşmesinde telsiz telefon görüşmesini sağlamak amacıyla, Kanada firması SRT ile PTT Genel Müdürlüğü arasında Ankara'da sözleşme imzalandı. Sözleşmeyi PTT Genel Müdürü Servet Bilgi ve firma temsilcisi Donald Beauppe imzaladılar.

PTT Genel Müdürü Servet Bilgi, yaptığı açıklamada Türkiye'deki 36 bin 155 köyden 10 bin 272'sine telefon hizmeti götürüldüğünü kaydetti. Bilgi, telsiz telefon konusunda şunları söyledi :

"Dünya ülkelerinde uygulaması daha henüz yeni olan bu sistem ile 1984 yılı içerisinde 500 köyümüz otomatik telefona kavuşacak. Köylerimiz yurt içi ve yurt dışı telefon haberleşmesini otomatik olarak yapabilecektir. Kanada SRT firması ile yapılan sözleşme 2.5 milyar lira tutarında olup, bu sistemin yurt içinde lisans altında üretimi için çalışmalara başlanmıştır. 1984 yılı programında yeralan 2 bin köy irtibatının 500 adedini teşkil eden özel radyo link sistemi ileriki yıllarda bütün yurt sathında yoğunlaştırılacaktır."

Servet Bilgi, haziran ayının ilk haftasında basın mensuplarının da davet edileceği törenle Türkiye'deki herhangi bir köyden uluslararası ilk konuşmasının yapılacağını kaydetti. Bilgi, "Hedefimiz 10 sene sonra bütün köylerimizi telefona kavuşturmaktır" dedi.

Çalışma ve Sosyal Güvenlik Bakanı Kalemli :

"İşsizlik dev gibi üzerimize geliyor"

** TÜRKİYE'DE 3.5 MİLYON RESMİ İŞSİZ BULUNDUĞUNU BİLDİREN KALEMLİ, "VATANDAŞ BİZDEN EKMEK, SU İSTEMİYOR, İŞ İSTİYOR" DEDİ

ANKARA — Çalışma ve Sosyal Güvenlik Bakanı Mustafa Kalemli, İş ve İşçi Bulma Kurumu bölge müdürleri ile yaptığı toplantıda olaylara masa ardından bakılmasının doğru olmadığını vurgulayarak, "Seçimler öncesi ve sonrası Anadolunun birçok şehir, kasaba ve köyünü dolaştım. Vatandaş bizden ekmek, su istemiyor, iş istiyor" şeklinde konuştu.

Kalemli, kurum müdürlerinden başvuruda bulunan her işsizin kayıtlara geçmesini ve imtihana alınmasını isteyerek şunları söyledi :

"Kendinizi bir an işsiz farzedin, işe girmek istiyorsunuz. Başvurmayı düşündüğünüz işyerinin de size ihtiyacı var, ancak mevzuattaki yanlışlıklar elinizi ayağınızı bağlıyor. Bir başka deyişle bir kasabada bir iş için 500 kişi başvuruyor. İşyerinin alacağı 25 kişi olduğundan İş ve İşçi Bulma Kurumu ancak 25 kişinin kaydını yapıyor gönderiyor. İlk başvuran ve b u25 kişiyi işyerine ve kayıt hakkını kazanan 25 kişiden sonra başvuranlar o iş için aranılan ve vasıflı bile olsalar haklarını kaybediyorlar. Oysa başvuran her işsizin kayıt yaptırması ve imtihana girmesi gerekir. Şans kapısı herkes için açık olmalı, kimse umudunu kaybetmemeli."

İşsizliğin dev gibi üstlendiği söyleyn Bakan Kalemli, Türkiye'de 3.5 milyon resmi işsizin bulunduğunu kaydederek, "İşsizlik uzun yılların birikimi sonucu kesif bir durum arzetmektedir. Bu sebeple meselenin kısa sürede halli mümkün değildir. Ancak doğru ve istikrarlı bir politika uygulanması halinde işsizliğin artış hızı ve birikmiş işsizler azaltılabilir", dedi.

Kalemli, İş ve İşçi Bulma Kurumu'nun görevini günün şartlarına uygun ve etkin şekilde yapabilmesi için teşkilat içinde değişikliğe gidileceğini de ifade etti.

İLAN TARİFESİ

Kongre İlanı : 7.500 TL.
Zayi İlanı : 1.000 TL.
Tüzük İlanı : 15.00 TL.

Başsağlığı, Ölüm, Mevlût : 5.000 TL.
Toplu Sözleşme İlanları : 5.000 TL. (bir işyeri için). Bir işyerinden fazla olduğu takdirde fazla işyerinin her biri için 3.000 TL.

A.Ş. Koll. Şti. Lmt. Şti. İlanları (sütun santimi 300 TL. (Bu ilanlar 5.000 TL. den aşağı olmaz.
Yapı ve diğer Kooperatif İlanları 7.500 TL.

YANLIŞ VERİLEN İLANLARDA MESULİYET KABUL EDİLMEZ.

Plakaya ceza

—Baştarafı Sayfa 1'de—

yazılıyor. Cezalar posta ile araç sahibine bildirilecek.

Yetkililerden alınan bilgiye göre, 2918 sayılı karayolları trafik kanunu gereğince araç sahibine tebliğ edilen ceza 15 gün içinde kaçak ve ödeme süresi de 15 gün daha uzayacak. Bu süre içinde yükselecek.

HANGİ SUÇLARDA PLAKAYA YAZILIYOR

Radar, trafifort ve trafik ışık ve işaretlerine uymadıkları ve hatalı sollama yaptıkları görün tülü olarak tesbit edilen araç sürücüleri hakkında, plakasına göre, tutanak düzenlenecek. Düzenlenen tutanağa göre, araç sahibinin ödemesi gereken para cezası posta ile tebliğ edilecek.

Bu arada uygun olmayan yerde duran, yanlış park eden araçlarla sahipsiz araçlar hakkında da aynı uygulama yapılacak.

Enflasyondan ençok

—Baştarafı Sayfa 1'de—

zemelerindeki fiyat artışlarının daha çok olduğu belirtildi.

Öten yandan, inşaat malzemeleri fiyat artışlarının genel fiyat artışlarının üzerinde seyretmesine karşın, son yıllarda malzeme fiyat artış hızının genel endeksteki artış hızının altına düştüğü de bildiriliyor.

ÖZAL

—Baştarafı Sayfa 1'de—

ran'dan sonra Libya ya da gitmesi bekleniyor.

Türkiye - İran Karma Ekonomik Kurul Toplantısı 22-30 Nisan tarihleri arasında, Tahran'da yapılacak. Özal 27 Nisan da gideceği İran'da, ihracatın artırılması konusunda temaslarda bulunacak. İran'a gidecek heyette Devlet Bakanı İsmail Özdağlar, Başbakanlık Hazine ve Dış Ticaret Müsteşarı Ekrem Pakdemirli'de bulunacak...

Yaklaşık altmış kişiden oluşan heyette kamu ve özel sektör yetkilileri de yer alacaklar.

İşverenler

—Baştarafı Sayfa 1'de—

süresin uzatmanın mümkün olmadığını bildirdiler. İşverenlerin bildirimleri zamanında vermeleri nedeniyle vergi iadesinin yapılamaması durumunda, çalışan doğrudan vergi dairesine başvurabilecek. Vergi iadesine hak kazanan ücretli işvereninde zamanında teslim edilmeyen vergi iade bildirimlerine esas olacak faturalarını geri alacak.

Ücretli işverenden aldığı belgeleri bir dilekçeyi beraber işverenin bağlı bulunduğu vergi dairesine 6 ay içinde verecek. Vergi dairesi, iadeleri doğrudan ücretliye ödeyecek. Ücretlinin yazacağı dilekçede işverenin vergi dairesi sicil numarası mutlaka bulunacak.

Adana'da fiyatlar

—Baştarafı Sayfa 1'de—

Satış fiyatlarını kendileri takdir edeceklerinden, her halikarda malın üzerindeki etiketle vatandaşa arzedilecektir. Belediyemiz, okunacak şekilde etiket üzerindeki fiyatların takipçisi olacaktır.»

Banka kasaları

—Baştarafı Sayfa 1'de—

cari bankalar 57 milyon dolarlık döviz birikim artışı sağlamışlardı. 2 milyar doları aşan döviz birikimi ile Türkiye yaklaşık 80 günlük thalatını finanse edebilecek duruma geldi. Uluslararası para piyasalarında döviz biriktiminin 3 aylık ihracatı karşılayabilecek duruma gelmes, kredi itibarı ve ithalat işlemleri açısından olumlu bir düzey olarak kabul ediliyor.

Merkez Bankası'nın altın stoku da gözönüne alındığında Türkiye'deki toplam rezerv birikimi altının piyasa değeri üzerinden 3.5 milyar doları aşıyor ve 4.5 aylık ithalatı karşılayacak düzeye ulaşıyor. Ancak Merkez Bankası'nın bilançosunda altın resmi değer üzerinden ve piyasa değerinin yaklaşık onda biri üzerinden fiyatlandırılıp, 158 milyon dolar olarak yer alıyor.

Tüm partiler Denktaş'ın etrafında

—Baştarafı Sayfa 1'de—

Cuellar'ın Kıbrıs sorununa ilişkin önerilerine Türk tarafının cevabı önceki gün verildi.

Cualler'a verilen cevabın son şekli Meclis'te temsil edilen siyasi parti ve grup liderlerinin Cumhurbaşkanı Denktaş başkanlığında yaptıkları toplantıda belirlendi.

Daha sonra BM Genel Sekreteri'nin Kıbrıs Özel Temsilcisi Hugo Gobbi'yi kabul eden Denktaş, Türk tarafının cevabını BM Genel Sekreteri'ne iletmek üzere Gobbi'ye verdi. Denktaş - Gobbi görüşmesi akşam saat 17.00'de gerçekleşti.

Kıbrıs'a çeşitli temaslarda bulunmak üzere gelen Hugo Gobbi, son gelişmeler üzerine BM Genel Sekreteri Perezde Cuellar tarafından Londraya çağrıldı.

Kıbrıs Rum Radyosu, Hugo Gobbi'nin dün Cuellar'la görüşmek için Ada'dan ayrılarak Londra'ya gittiğini öne sürdü. BM Genel Sekreteri nin Kıbrıs Özel Temsilcisi, Türkiye'nin Lefkoşe Büyükelçisi İnal Batuyu da ziyaret etti.

Kuzey Kıbrıs Türk Cumhuriyeti Cumhurbaşkanı Rauf Denktaş, «KKTC'nin Rumlarla sal dırmazlık ve dostluk anlaşması yapmaya hazır olduğunu» bildirdi Denktaş. «Sınırları ve karşılıklı hakları da konuşmaya hazırız» dedi.

Kıbrıs Rum yönetiminin, Türkiye'yle KKTC büyükelçilerinin güven mektuplarını sunmalarına gösterdiği tepkiyi eleştiren Rauf Denktaş, şunları söyledi:

DOĞAL BİR HAK

«21 yıldır kalleşlikle, kanlı saldırıyla, yalan propagandayla nereye gelindiğini görmeleri, anlamaları gerekirdi. Gerçekleri göremiyorlarsa bunda bizim suçumuz yoktur.

Biz elimizden silah zoruyla alınan haklara ve hürriyetlere sahip çıktık, KKTC'nin güneyinde ki Rum idaresinde gözü yoktur. Güneyde hak iddia etmiyoruz. Yayılma politikası gütmüyoruz. Saldırmazlık, dostluk anlaşması yapmaya hazırız. Sınırları ve karşılıklı hakları da konuşmaya hazırız. Kabul ederlerse ortaklığın iki kesimli bir federasyon şeklinde kurmaya hazırız ve daima hazır olduk. Bu yoldan biz kaçmadık.»

Esnafa bahar müjdesi

—Baştarafı Sayfa 1'de—

ve Sosyal Güvenlik Bakanlığı tarafından «1479 sayılı Bağ-Kur Kanunu»nun yeniden düzenlenmesi için bir kanun taslağı hazırlandı. Taslakta, 1982 yılı başından buyana verilemeyen Bağ-Kur konut ve toplu işyeri kredilerine işlerlik kazandırılıyor.

FON VASITASIYLA

Taslağa göre, kurumca tahsisi uygun görülen kredilerin kullanılması, devlet bankalarında oluşturulacak fonlar vasıtasıyla gerçekleştirilecek. Ancak, hizmetlerin kurumca fiilen yapılması halinde kredi fonları kurulacak şirketlere veya kuruluşlara yatırılabilecek. Konut ve işyeri kredileri için Bağ-Kur, ödenmiş prim karşılığının yüzde 25'ini ayıracak. Ödenmiş prim karşılığının yeterli olmaması halinde ise, kurumun prim gelirleriyle yaptığı malüllük, yaşlılık ve ölüm sigortası yardımları arasında müsbet farkın en çok yüzde 15'i Konut ve Toplu İşyeri Fonu'na aktarılacak.

Çalışma ve Sosyal Güvenlik Bakanlığı tarafından hazırlanan kanun taslağı, bakanlıkların görüşleri alındıktan sonra Başbakanlığa sunulacak.

Veyis Özyurt'a ait acele satılık mülkiyetler

- 6 dükkan ve Fıstık dövlübü
- 5 dükkan ve boş arsası
- 2 Dükkan ve üzeri iki daire ev ayrıca 2 dükkan

Muhtelif yerlerde zeytinlik ve iki parça fıstıklık

Müracaat Fevzi Pekmez
Tlf: 94 NİZİP

Avrupa Konseyi

— Baştarafı sayfa 1'de—

layacak olan Avrupa Konseyi Siyasi ve Hukuk Komitesi Türkiye Alt Komisyonu üyelerinden oluşan bir heyet 25 Nisan da Ankaraya geliyor.

DÜZELTME

Gazetemizin 2090 sayılı 2 Nisan 1984 tarihinde çıkan Terziler Derneğinin kongre ilanının toplantı tarihi 15 Nisan 1984 yazılmıştır. 5 Mayıs 1984 olarak düzeltiriz.

Kız kardeşini

— Baştarafı sayfa 1'de—

kızkardeşini öldüren Ferhat Kaya hakkında da ömür boyu hapis cezası verildi. Sanığa önce ölüm cezası verildi, bu ceza daha sonra müebbete çevrildi.

Gaziantep'te 3

— Baştarafı sayfa 1'de—

malları sakladıkları gerekçesiyle yargılanan 2 kişinin de beraatlarına karar verildi.

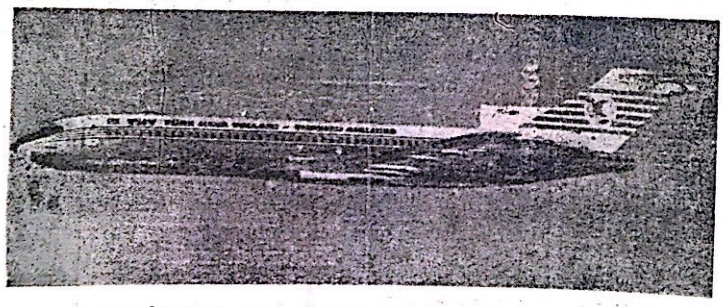

GAZİANTEP'TE UÇAK SEFERLERİ

İSTANBUL'DAN DİREKT

Pazartesi	Geliş 19.00	Gidiş 19.45
Cuma	Geliş 15.00	Gidiş 16.05

ANKARA BAĞLANTILI İSTANBUL

Çarşamba	Geliş 16.30	Gidiş 17.15
Perşembe	Geliş 11.00	Gidiş 12.05
Pazar	Geliş 12.30	Gidiş 13.30

Telefon : 15435 — 20382
Havaalanı 20505 — 20406 — 20446 Gaziantep

KONGRE İLANI

NİZİP KASAPLAR VE BENZERLERİ ESNAF DERNEĞİ BAŞKANLIĞINDAN

Derneğimizin 1984 yılı Adi Umumi heyet toplantısı 6/5/1984 Pazar günü saat 11.00 de Şıhlar mahallesi Özkul sokak Temlrin Kahvesinde yapılacaktır. Ekseriyet olmadığı takdirde meskür toplantı 13/5/1984 Pazar günü aynı yerde. aynı saat'te aynı gündem görüşüleceğinden dolayı üyelerimizin teşrifleri rica olunur.

Yönetim Kurulu Başkanı
Osman ÖZKIL

GÜNDEM :

1— Açılış Yoklama ve saygı duruşu
2— Kongre divanı seçimi.
3— Yönetim kurulu faaliyet raporunun okunması 1984/1985 yılı çalışma programının okunması yönetim kurulu ile çalışma proğramının kabülü.
4— Denetçiler raporunun okunması ve ibrası
5— Üyelerden alınacak 1984/1985 yılı kaydiye ve yıllık aidatın miktarının tesbiti aidatın taksitle alınıp alınmaması karar ithası.
6— 1984/1985 yılı tahmini gelir ve gider bütçesinin görüşülmesi ile başkana başkan ücreti verilip verilmeyeceği ve yönetim kurulu na huzur haklarının, verilip verilmeyeceği verilecekse miktarının tesbiti.
7— Dilek ve temenniler.
8— Yönetim kurulu ve denetçilerin asil ve yedeklerini seçimi.
9— Kapanış.

KONGRE İLANI

ADAKLI KÖYÜ KURS VE OKUL TALEBLERİNE YARDIM DERNEĞİ BAŞKANLIĞINDAN

Derneğimizin Genel Kurul toplantısı 13/5/1984 Pazar günü saat 14'de Dernek merkezinde yapılacaktır.

Ekseriyet temin olmadığı takdirde bir hafta sonra ayni yer ve saatte yapılacaktır. Bütün üyelerimize duyurulur.

Yönetim Kurulu

GÜNDEM :

1— Açılış
2— Divan heyeti seçimi
3— Yönetim kurulu ve denetleme kurulu raporlarının okunup ibra edilmesi.
4— Yönetim ve denetleme kurulu seçimi.
5— 2908 sayılı kanuna göre hazırlanan ve tasdik edilen tüzüğün görüşülerek kabulü
6— Gayrimenkul alımı ve satımı için yönetim kuruluna yetki verilmesi
7— Muhammen bütçenin ve faaliyet raporunun karara bağlanması
8— Dilek ve temenniler ve kapanış

TEK NİZİP ŞUBESİ TELEFONU 703 OLDU

23 NİSAN 1984 PAZARTESİ

NİZİP

Yıl : 15, 30 TL, Sayı : 2099

SİYASİ BAĞIMSIZ GAZETE

HAYATTA EN HAKİKİ MÜRŞİT İLİMDİR
ATATÜRK

Egemenlik Uluşundur

23 Nisan çocuk bayramı bugün bütün yurtta törenlerle kutlanıyor

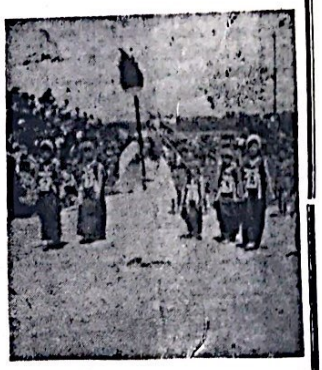

HABER SERVİSİ — 23 Nisan Çocuk Bayramı bütün yurtta, KKFD'de ve dış temsilciliklerimizde muhteşem törenlerle kutlanıyor.

Nizip'te bu yıl basına 23 Nisan Bayramı programı verilmediğinden okurlarımıza bayramı programını açıklıyamadık.

ANAP Genel Sekreteri Mustafa Taşar iktidarı, seçimden önce belirlediği hedeflerden birisine karşı daha saldırıya geçiyor.

Rüşvetle savaş!

ANAP Genel Sekreteri Mustafa Taşar, "İki tip rüşvet alan memur var. Bir kısmı alışmış. Ne yaparsan yap, para etmiyor. Diğerleri ise, belki istemiyor ama, hayat şartları zorluyor" dedi

Anavatan Partisi iktidarı, seçimden önce belirlediği hedeflerden birisine karşı daha saldırıya geçiyor. Rüşvete karşı bugüne kadar görmedik şiddette savaş açılacak. İktidar partisinin genel sekreteri Mustafa Taşar, rüşvetin önlenmesi için çeşitli tedbirler alınacağını, buna rağmen rüşvet almaya devam eden memurun «gözünün yaşına» bakılmayacağını söyledi.

Mustafa Taşar, Basına rüşvete yolaçan etkenleri sayarken şöyle dedi:

«Bürokratik engeller fazla. Yani mevzuat zor. Memur geçim sıkıntısı içinde. Vatandaş çoğu zaman hakkına razı olmuyor. Yeterli denetim bu-

— Devamı Sayfa 4'de —

Uyatır ve Salkım Kasabası Belediye Başkanlıkları kesinlik kazandı

25 Mart'ta yapılan mahalli seçimlerde Uluyatır Kasabasında seçimi Anavatan Partisi'nden Necip Deniz Kazanmıştı. Rakip aday tarafından seçime itiraz edilmesi üzerine seçim kurullarında yapılan incelemelerden sonra Necip Deniz'in başkanlık adayı kesinlik kazanmıştır. Başkan Deniz'in bu gün göreve başlıyacağı beklenmektedir.

Öte yandan Salkım kasabasında DYP belediye

— Devamı Sayfa 4'de —

Anavatan Partisi'nden Uluyatır Belediye Başkanlığını kazanan Necip Deniz'in rakibinin seçime itiraz etmesi üzerine seçim kurulunda yapılan incelemeden sonra Necip Deniz'in Başkanlığı kesinlik kazanmıştır.

Başbakan Yardımcısı Erdem: Ofis buğdayına zam yapacağız

Başbakan Yardımcısı Kaya Erdem, Toprak Mahsulleri Ofisi ürünlerine zam yapılacağını açıkladı. TMO'nun, üreticiden alımlara mayıs ayında başlayacağını be-

— Devamı Sayfa 4'de —

Başkan Ömer Pekmez Ankara'dan döndü

HABER SERVİSİ — Belediyelerin sorunlarını tesbit ve çözüm yollarının bulunması için Ankara'da Başbakan Turgut Özal başkanlığında yapılan toplantıya katılan Belediye Başkanı Ömer Pekmez Nizip'e döndü. Ankara'da ki toplantıda genel olarak çeşitli belediye meseleleri üzerinde durulduğu belirtildi.

ANKARA MEKTUBU

23 Nisan dedikçe

İsa KAYACAN

Bilir ve hatırlarız ki, her 23 Nisan günü, geçmişe döner, hatırladıklarımızla bugünün anlam ve önemini ortaya koymaya çalışırız. Ülke genelinde, ilgili kuruluşlarımız, özellikle Milli Eğitim Gençlik ve Spor Bakanlığımız, konuyla ilgili olarak çalışmalarını günler önce ortaya koymaya başlıyor tüm kuruluşlarıyla. Öteki kuruluşlarımızın da katkısını alarak, 16-26 Nisan tarihleri arasında Atatürk Evleri başta olmak üzere, müzeler ve kurtuluş savaşımızla ilgili anıları taşıyan yerlere ücretsiz rehberli geziler düzenliyor. Devlet Tiyatroları temsilleri arasına çocuk oyunları koyuyorlar, «Uluslararası Çocuk Kitapları sergisi» açılıyor, Kültür ve Turizm Bakanlığının katkısıyla da çocuklara «Nasrettin Hoca Çizgi filmleri» gösteriliyor. Bu hizmetlerin ülke genelinde yapılması, yerine getirilmesi için yoğun çalışmalar harcanıldığını bu satırların naciz yazarı olarak yakinen biliyoruz.

HATIRLAMA

Küçük kardeşlerimizin hatırlamaları bakımından söylüyoruz; 23 Nisan Ulusal Egemenlik ve Çocuk Bayramı'nın önemini daima zihinlerimizde tutmalıyız. 23 Nisan 1920 tarihinden önce,

— Devamı Sayfa 4'de —

Yabancı sigaraya yüzde 50 ek vergi kondu

İthal TV 40 bin lira ucuzladı

Bakanlar Kurulu ile Para ve Kredi Kurulu'nun evvelsigün Resmi Gazete'de yayınlanan kararlarına göre komple renkli televizyon ithali kolaylaştırılırken,, yerli üretim için gerekli ithal parçalar üzerindeki vergi yükü hafifletildi. Aynı kararlar ile yabancı sigaralar ve gazete kağıdı ithalatı ise pahalılaştırıldı.

YAPAY FİYAT ARTIŞLARI

Önceki gün yayınlanan kararlar, renkli ve siyah-beyaz televizyon alıcılarının ithalatında yapılan fon kesintisi yüzde 37.5 ile yüzde 50 oranlarında düşürdü. Buna göre 51 ekrana kadar olan her renkli alıcının fon kesintisi 300 dolardan 180 dolara, 51 ekranın üzerindeki renkli alıcıların 400 dolar olan fon kesintisi 250 dolara düşürülürken, indirim her boyuttaki siyah be

— Devamı Sayfa 4'de —

Thatcher'in danışmanı Sir Parson: «Türk ordusu etkin faktör oldu»

İngiltere Başbakanı Margaret Thatcher'in dış politika danışmanı Sirf Anthony Perkins, Türkiye'de ordunun daima politakanın belirlenmesinde etkinbir faktör olduğunu belirtti.

İran Şahı'nın düşüşü ile ilgili «Gurur ve Düşüş» adlı kitabında İran Şahı'nın, ordunun desteğine sahip olması nedeniyle kendini güçlü görüp, içinde bulunduğu durumu iyi değerlendirmediğini, Şah'ı yanıltanın da Türkiye ve bazı Ortadoğu ülkelerinde ordunun oynadığı rol olduğunu belirtmekte ve özetle şöyle demektedir:

«Ortaçağ'dan 20. yüzyıla kadar düzeni ordu Osmanlı İmparatorluğunda iktidarın merkezinde olmuştur. 1960'da Menderes hükümetinin devrilmesinden bu yana da gördüğümüz gibi, günümüze kadar Türk Si-

— Devamı Sayfa 4'de —

Haziranda 'mini, seçim yapılacak

6 Kasım, 25 Mart derken haziranda yeni bir seçim dönemine girece-

1984 METREKARE MALİYET FİYATLARININ İPTALİ İÇİN DAVA AÇILDI

Türkiye İnşaat Müteahhitleri İşveren Sendikası, Bayındırlık ve İskân Bakanlığı'nın belirlediği 1984 yılı inşaat metrekare maliyet fiyatlarının iptali için bölge idare mahkemesine başvurdu.

Sami Sarı yaptığı yazılı açıklamada, «Belirlenen metrekare maliyet fiyatlarının gerçekçi olmadığını» öne sürerek, «Belirlenen yeni fiyatlarla inşaat yapmak mümkün değil» dedi.

ğiz. Mevsim ve yol şartları yüzünden 25 Mar'ta yapılamayan seçimlerle iptal edilen seçimler bir «mini seçim» le tamamlanacak.

Yüksek Seçim Kurulu'nun kararına göre, bu seçimlerde 25 Mart'ta kullanılan seçmen listeleri esas alınacak. Listelerde adları bulunmayanlar, sonradan seçilme yeterliliğini kazanmış olsalar bile oy kullanamayacaklar.

«Mini seçim»de, 25 Mart için hazırlanan seçmen bilgi kartları da geçerli olacak. Seçmenlere yeniden kart gönderilmeyecek. Ancak, yeni kurulan mahalleler için yeni bilgi kartları düzenlenip dağıtılacak.

Milli Eğitim Bakanı Vehbi Dinçerler :

"Fabrika-lise uygulaması gelecek yıl başlayacak"

ANKARA — Milli Eğitim, Gençlik ve Spor Bakanı Vehbi Dinçerler, meslek liselerinde bulunan atölyelerin fabrikaya dönüştürülmesi konusuna, Maliye Bakanlığının da büyük bir titizlikle eğildiğini açıkladı.

Bakan Dinçerler, «Basına» yaptığı açıklamada, yapılan çalışmaların tamamlanması halinde fabrika - lise uygulamasına gelecek yıldan itibaren başlanabileceğini söyledi.

Dinçerler, Milli Eğitim Bakanlığı'na bağlı bütün döner sermayeli kuruluşlar ile bu nitelikteki diğer kuruluşların eğitim ve insan yetiştirmey birinci planda tutmak koşuluyla, birer fabrika gibi daha verimli çalışır hale getirmeyi amaç edindiklerini bildirdi. Bakan bu amaçla, meslek liselerinde ne gibi yeni düzenlemeler yapılacağını saptamak üzere kendi Bakanlığı ile Maliye Bakanlığı uzmanlarından oluşan 8 kişilik bir komisyon kurulduğunu kaydetti.

Dinçerler, MEB Tetkik Kurulu Üyesi Mustafa Yıldırım başkanlığında çalışan komisyonun bir aylık süre içinde, gerekli çalışmaları tamamlayarak, sonuçları bir rapor halinde kendisine sunacağını bildirdi.

Fabrika-lise uygulamasına geçildiği takdirde, hem öğrencinin hem öğretmenin hem de devletn kârlı çıkacağını belirten Dinçerler, daha sonra şunları söyledi:

«Öğrenci hem okuyup hem çalışacak, ürettiğinin bedelini alacak ve çok iyi bir eleman olarak yetişeceği için okulu bitirdiğinde kolaylıkla iş bulacak.

Öğretmen, verdiği derslerden ders ücreti dışında döner sermayenin kârından prim alacak.

Okul bünyelerinde bulunan döner sermayele re her yıl yardım etmek zorunda kalan Maliye Bakanlığı ise, bu kuruluşların kâr etmeye başlamasından sonra bu yükümlülükten kurtulmuş olacak.»

Hayvan otlatma nedeniyle çıkan kavgada bir kişi öldürüldü

URFA — Urfa'da hayvan otlatma meselesi nedeniyle çıkan taşlı sopalı kavgada 1 kişinin öldüğü iki kişinin de ağır yaralandığı bildirildi.

Verilen bilgiye göre, Şehymahsut mahallesi küme mahallesinde meydana gelen olayda Musa Toprak ile Ahmet Çiftler, hayvan otlatma meselesi nedeniyle taşlı-sopalı kavgaya başladılar. Olayda ağır yaralanan Musa Toprak, Diyarbakır'daki D.Ü. Araştırma Hastanesi'ne kaldırılırken yolda öldü. Ağır yaralanan Ahmet Çiftler ise eşi Şemşi Çiftler'in tedavileri Urfa Devlet Hastanesi'nde sürüyor.

TURİZM

- Turizm, yaşlı dünyamızın taze çiçeğidir.
- Hiçbir mavi Akdeniz'den güzel değildir.
- Güleryüz turistler için tavsiye mektubudur.
- Turist dövizi, döviz refahı, refah mutluluğu getirir.
- Turiste saygı varsa, turizmde kaygı yoktur.
- Ülkemizden memnun ayrılan turist, dünyadaki yeni dostumuzdur
- Turizm hizmetle büyüyen, sevgiyle gelişen ağaçtır.
- Turizm yolu, barış ve kalkınma yoludur.
- Turist güç gelir, kolay gider.
- Aldatılan turist, yitirilen kazançtır.
- Turist, döviz getiren Tanrı misafiridir.
- Memnun ayrılan turist, Türkiye'nin sesidir.
- Temizlik turizmin, turizm kalkınmanın anahtarıdır.
- Ülkenin saygınlığı, turizmin yaygınlığı ile artar.
- Turiste kapısını açan, başkalarına el açmaz.
- Turizm, insanları kaynaştıran en güçlü sevgi bağıdır.
- Turizm döviz, döviz sanayi, Sanayi kalkınma getirir.
- Bu gün bir turist yarın bin turist demektir.
- Turistin milliyeti değil, memnuniyeti önemlidir.
- Dünyanın en büyük açık hava müzesi, Türkiye sizleri bekliyor
- Memnun gönderilen turist, diğerlerinin davetiyesidir.
- Su akar iz bırakır, turist döviz bırakır.
- Tatilinizi ister evinizde geçirin, ister Türkiye'de
- Turisti kazanan geleceği kazanır.
- Turisti aldatan, kendini ve ülkesini aldatır.
- Tarih, doğa, deniz işte Türkiye'miz.
- Yabancıların hakkımızdaki yanılgılarını düzeltmede, turizm bulunmaz fırsattır.
- Anadolu, geçmiş uygarlıkları sergileyen doğal müzedir.
- Küçük bir dünya turu için Türkiye'yi geziniz.
- Turizm bilinçli toplumların en güçlü barış silahıdır.
- Döviz turistin gölgesidir, her yere onunla gelir.
- İlk gelişinizde mişafir, ikincide aileden biri olacaksınız.
- Turizm insanlığın kan dolaşımıdır.
- Temizlik turizmin, turizm de ekonominin direğidir.

TURİZM

Arıkan kaçakçılara meydan okudu

ANKARA — Maliye ve Gümrük Bakanı Vural Arıkan, sigara kaçakçılarına meydan okudu.

Yabancı sigara ithalatının başlamasından sonra kaçakçıların sigara fiyatlarını düşürme girişimlerine karşılık Arıkan, «Onlar düşürürlerse biz daha da düşürürüz» dedi.

Dünya sigara sanayiinin kaçakçılık üzerine kurulduğunu kaydeden Arıkan, kaçakçıların yabancı sigarayı bırakarak içkiye yönelmeleri halinde, kendilerinin de içki satışlarına başlayacaklarını söyledi.

Arıkan şöyle dedi:

«Yabancı sigara ve içki ithalindeki amacımız ekonomi içindeki kaçak payı mümkün olduğu kadar azaltmaktır. Ancak sigarada bu oldukça zor. Kaçakçılık üzerine kurulu bir sanayi sektörü var. Ancak yine de Türkiye'ye kaçak sigara gireceğini tahmin etmiyorum. Çünkü biz fiyatları düşük tuttuk. Kaçakçılar fiyatları düşürürse biz daha düşürürüz.»

Ellerinde yeteri kadar yabancı içki stoku bulunduğunu da kaydeden Arıkan, bunların satışına başlayarak içki kaçakçıları ile de mücadele edilebileceğini belirtti.

Maliye ve Gümrük Bakanı Arıkan, Türkiye'de Virginia tütünü yetiştirme uygulaması için henüz vaktn erken olduğunu bildirdi.

1 gram eroin nedeniyle 6 sanık 100 yıl hapis cezasına mahkum oldu

DİYARBAKIR — «Şebeke vücuda getirmek ve eroin imal edip satmak» suçundan yargılanan 6 sanık toplam 100 ağır hapis cezasına mahkum edildi.

Diyarbakır 1. Ağır Ceza Mahkemesi'nde bakılmakta olan 9 sanıklı davanın kararı evvelsigün açıklandı. Mahkeme, geçen yıl Kocaeli Emniyet Narkotik Şube elemanlarının gerçekleştirdiği, ancak 1 gram eroin elegeçirdikleri olayla ilgili olarak yakalanan Abdulmecit Sevinç, Şenseçer, İsmet Demir Hüseyin Ekinci, Mahmut Karataş, Hasan Demirci Cafer Yıldırım ve İlanet tin Özyıldız'a 16'şar yıl 8'er ay ağır hapis cezası verildiğini bildirdi. Yine aynı suçtan yargılanan Hüseyin Özyıldız ve Cafer Yıldırım ise kanıt yetersizliğinden aklandılar.

Söz konusu operasyon Malatya, Gaziantep ve Diyarbakır'da yapılmış. sadece 1 gram numunelik eroin elegeçirilmişti. Davaya geçen yıldan buyana bakılıyordu.

EN GÜZELİ

Seni duymak,
Yanıbaşımda,
Sesini işitmek,
Gözlerine bakıp
Seni seviyorum demek,
En güzel, en temiz duygularla,
Ellerinden tutup gezip, dolaşmak
Kısacası gülüm, sevilip sevmek,
Ne güzel duygu...

Necdet YAŞAR

BİR ŞİİR

Bir şiir yaz bana
İçinde tüm doğanın
Güzellikleri olsun
Çiçekler açsın, hiç solmasın
Bir şiir yaz bana
Seven sevilen bir olsun
Gözyaşı ayrılık olmasın
Unutmak unutulmak
Gurbet acısı olmasın
Bir şiir yaz bana
Kaderimden bahsetmesin
Öyle bir şiir yaz bana
İçinde ölüm var, ayrılık yok desin

Necla BİLEN / GİRESUN

GEL ARTIK

Karanlık gecelere kalma ne olur
Hüzünlü akşamlarımda misafirim ol
Bana ümit ver, dertlerime ortak ol
Gel artık güneş sıcaklığını yitirmeden
Çöl fırtınasına tutulmuş bir bedevi
Ya da okyanusta rotasını şaşırmış bir gemi
Bu akşam açık bırakıyorum penceremi
Gel artık mehtap güzelliğini yitirmeden

Şahin ÖNER / İSTANBUL

SENİ İLK GÖRDÜĞÜM GÜN

Seni ilk gördüğüm gün
Çiçekler yeşerdi içimde
Umut şarkıları söylendi
Tüm sevdalı gönüllerde
Bir tomurcuk gül idi
Uzanan dermansız ellerimde
Sevdamı anlatmaya çalıştım
Akşamın karanlık gecelerinde

A. Pakize DURMUŞ
ANTALYA

NİZİP
Bağımsız Siyasi Gazete
Basın Ahlak Yasasına
Uymaya Taahhüt eder.

İLAN TARİFESİ
Mahkeme İlanları
Santimi 100 TL.
Resmi İlanlar Tek Sütun
Santimi 300 TL.

Sahibi ve Yazı İşleri
Müdürü
Mehmet SAĞLAM

Basıldığı Yer:
NİZİP MATBAASI
Telefon : 205
İdarehane : Belediye
Sitesi No 14 — NİZİP

ABONE
6 Aylık 2000
Yıllık : 3000 TL.
Şehir dışı 4000 TL.

Yağ piyasası zamma doymuyor

Mayıs başında yeniden zam var

Dünya bitkisel yağ fiyatlarındaki artış ve AB D doları karşısındaki Türk lirasının hızla değer yitirmesi nedeniyle yağ fiyatlarındaki yükselme durdurulamıyor. Her tür yağda mayıs ayı başında yeni zamlar beklenliyor.

Ayçiçek, margarin ve zeytinyağına yapılan zamlara karşın fiyat artışlarının yeterli bulunmadığı öğrenildi. Son bir yıldır fiyatı en çok artan gıda maddelerinin başında yaklaşık yüzde 120 oranında zam görmesi nedeniyle yağ geliyor. Yağ üreten çeşitli firmaların yetkilileri son fiat artışlarının ancak tenekeye gelen kilogram başına 22 lira olan zammı, % 4-5 oranındaki PVS, % 34 oranındaki karton zammını, elektrik kömür zamlarını karşıladığını, "gerçek yağ zammı'nın ise mayıs ayı başında yapılacağının belirttiler. Halkın temel besin maddelerinden olan yağda ki bu hızlı fiat artışının nedenlerini ise yetkililer şöyle açıkladı :

«Türk lirası ile dolar arasındaki fark giderek açılıyor. Kooperatif yağın fiyatının dışında bir ton yağda 20 dolar fon ödüyor. Ayrıca ithal masrafı ise 7 lira dolayında. Yani bir kilogram yağın maliyeti 277 lira 80 kuruş. Bilindiği gibi yağda destekleme de kalktı. Kooperatif, nisan ayı başında 240 lira olarak belirlediği tahsislerini vermekte güçlükçekiyor. Önümüzdeki Ramazan ayı olduğu için yağ tüketiminin artması beklendiğinden konu ayrı bir önem taşıyor.

Ayrıca bu yıl ABD'de soya stokları olduğu için soya ekimi yüzde 15 eksik planlandı. Soya ekmeyen üreticilere prim verildi. Kuraklık nedeni ile yüzde 15 ekim noksanlığı planlanması yüzde 30'a ulaşınca stoklar eridiği gibi yağ açığı oluştu ve soya yağının tonu 390 dolardan 930 dolara yükseldi. Şu anda ise 762 dolar. Bütün bu gelişmeler Türkiye'deki yağ fiyatlarını etkiliyor.»

Yetkililer, Türkiye'de yılda 150 bin tonu bulan yağ açığını kapamak için büyük çaba harcandığını, üst üste ekim dolayısıyla dejenere olan tohum yerine yeni tohumluk yetiştirme çabalarının sorunun çözümüne olumlu katkıda bulunacağını belirttiler.

Faydalı Bilgiler

ELEKTRİK NEDİR ?

Gözle görünmeyen elle tutulmayan varlığını yapmış olduğu güçle ortaya koyan elektronik kuvvettir.

Sayın okuyucularımız ellniz ıslak iken elektrik düğmelerini açıp kapamayınız.

⁂ Arızalanan elektrikli araç ve gereçlerinizi ehliyetli tecrübeli bilir kişilere yaptırınız. Sizler kesinlikle kurcalamayınız. Küçük bir ücretle yapılacak olan Araç ve gereçlerinizin fiatı yükselecek.

⁂ Can ve mal güvenliği söz konusudur. Evinize işyerinize otomatik sigorta konulması can ve mal emniyeti için çok faydalı olur.

Biz turizm patlaması beklerken...

İthalâtçı sayısında patlama oldu

İthalatın liberalleştirilmesinden sonra ithalâtçı sayısında patlama görüldü. İstanbul'da ithalâtçı sayısı ihracatçı sayısını geçerek 12.000'in üzerine çıktı. İhracatçı sayısı ise yaklaşık 11.000. İthalatçılığa birden merak salanların arasında emlâkçiden ev kadınına kadar çeşitli kesimlerden kimseler bulunuyor. Türkiye çapında ithalatçı sayısının 30 bini aştığı bildiriliyor.

İstanbul Ticaret Odası kaynaklarından öğrenildiğine göre ithalat ve ihracat işlerini birlikte yürüten kuruluşlar da var. Ancak büyük ithalat ve ihracatçıların sayısı 1500'ü geçmiyor.

Bu arada ihracatçı olabilmek için yapılacak işlemlerin masrafları 100 lirayı bulmazken, ithalâtçı olabilmek için 20.000 lira harcamak gerekiyor.

YİTİK — Gaziantep Trafik Müdürlüğünden almış olduğum 27 EA 096 nolu arabamın plakasını kaybettim .

Hükümsüzdür.

Hüseyin KILIÇ

Adalet Bakanı Eldem açıkladı:

«DGM'lerde hüküm giyenler, cezaevinde yatacak»

Adalet Bakanı Necat Eldem, 1 Mayıs'ta göreve başlayacak olan Devlet Güvenlik Mahkemeleri'nde hüküm giyecek olanların sivil cezaevlerinde yatacaklarını açıkladı.

Eldem verdiği demeçte, DGM'lerde hüküm giyenlerin askeri cezaevlerinde yatacağına ilişkin söylentilerin gerçekle ilgisi bulunmadığını bildirdi.

Cezaevlerinin İçişleri Bakanlığı'na bağlanmasını öngören yasa tasarısının işleme konulmaya cağını bildiren Adalet Bakanı Eldem şunları söyledi:

«DGM'ler sivil mahkemelerdir. Bu nedenle bu rada yargılanacak olanlar, tutuklandıkları takdirde sivil cezaevlerinde kalacaklardır.»

İşçiler, yurtdışında geçen sürelerini de borçlanacaklar

ANKARA — Yabancı ülkelerde çalışan işçiler, yurtdışında geçen bütün sürelerini borçlanabilecekler. Yurtdışındaki işçilerin aile fertlerinin de borçlanmasına imkan sağlanacak.

Anadolu Ajansı muhabirinin aldığı bilgiye göre, yurtdışındaki işçilerin yabancı ülkelerde geçen sürelerinin Sosyal Güvenlik bakımından değerlendirilmesine ilişkin 2147 sayılı kanun değiştiriliyor. Bu amaçla, yurtdışındaki işçilere yeni imkanlar sağlayan bir kanun taslağı hazırlandı.

Taslağa göre, daha önce sadece çalıştığı süre için borçlanabilen işçilere çalıştıkları veya çalışmadıkları süre bakılmaksızın borçlanma imkanı getiriliyor.

BELGELEME İŞLEMLERİ

1978 yılında çıkartılan 2147 sayılı borçlanma kanununu değiştirecek yeni kanun taslağı ile, sürelerin borçlanılmasındaki belgeleme işlemleri de basitleştiriliyor. Buna veya yabancı hradamar göre, yurtdışında Türk veya yabancı resmi makamlardan alınacak bir belge borçlanma için yeterli sayılacak.

ARIKAN UYARDI

Öte yandan Maliye ve Gümrük Bakanı Vural Arıkan, «Yurtdışından kesin dönüş yapan işçilerimiz, aracıya - tefeciye kanmasınlar» dedi.

Arıkan, 1983 yılında yurtdışında çalışan 25 bin işçimizin kesin dönüş yaptığını ve bu yıl da 70-80 bin dolayında - ki işçimizin kesin dönüş yapmasının beklendiğini bildirdi. Arıkan, kesin dönüş yapan işçilerimizin bazı haklarını hemen alamadıklarını ve bu haklarını orada bulunan exportculara, bazı finansörlere yarı yarıya kırdırdıklarını söyledi.

KİTAP VE ÖĞRENMEYE AİT KIYMETLİ SÖZLER

Eğer bir kimse iyi bir kitap yazarsa, iyi sözler söylerse, yahut da komşusundan daha iyi bir fare kapanı yaparsa, yuvasını ormanlar içinde bile kursa, insanlar onu arar, bulurlar.

Emerson

Bana kitaplarını göster, sana çocuklarının ne olduklarını söyliyeyim

Wilhelm Stekel

Çeyrek saatlik okumanın gideremeyeceği hiç bir üzüntü yoktur.

Geothe

İlmi Allah dileyene, malı dilediğine verir.

İmam Gazali

Kitap kadar göçenlerin konuşturan, yaşayanların halini tercüme eden bir şey görmedim. Ne dedir o dostki sen uyuyunca ancak uyur, sen istersen konuşur, sahibinin sırrını gizler, emanetini saklar. O en iyi komşu, en insaflı arkadaş en uyar yoldaş, o iyi bir öğretmen, yeterli titiz bıktırmayan yardımcıdır.

Muhiddin Arabi

Bir kitap açmanın faydası çoktur. Açlık yemekle, bilgisizlik okumakla giderilir.

Çin Atasözü

Kitaplarda bulunmaz ne keder, ne ızdırap. Bir gönülden yazılır yüz ciltlik kitap.

Mevlana

İLAN TARİFESİ

Kongre İlanı : 7.500 TL.
Zayi İlanı : 1.000 TL.
Tüzük İlanı : 15.00 TL.

Başsağlığı, Ölüm, Mevlût : 5.000 TL.
Toplu Sözleşme İlanları : 5.000 TL. (bir işyeri için). Bir işyerinden fazla olduğu takdirde fazla işyerinin her biri için 3.000 TL.

A.Ş. Koll. Şti. Lmt. Şti. İlanları (sütun santimi 300 TL. (Bu ilanlar 5.000 TL. den aşağı olmaz.
Yapı ve diğer Kooperatif İlanları 7.500 TL.

YANLIŞ VERİLEN İLANLARDA MESULİYET KABUL EDİLMEZ.

Yıldırımspor görev bölümü yaptı

Yıldırımspor başkanlığına Halil Sönmez seçildi. 1.4.1984 pazar günü saat 15'de tüm üyelerin çoğunluğu sağlandığı kongrede gelir ve giderlerin eksiksiz olduğu ve kulübün borçsuz olduğu görülmüştür. Daha sonra yönetim kurulu seçimine geçildi.

İbrahim Halil Sönmez
İbrahim Durucu
Bekir Ayata
Cuma Polat
Akif Sönmez
İsmet Kaya
Turgut Polat
Müslüm Kaplan
M. Hayri Sönmez
Cemil Sümer
Ali Özdemir
M. Fevzi Özçelikkol
Bekir Çetin
Mustafa Alpaslan
Necdet Ercan
Selahattin Erdal
Ahmet Uygur
Hüseyin Cankesen
Müslüm Demir
Ahmet Sönmez
Orhan Filik
Mustafa Özköse
Abidin Dayı
Selahattin Akın
Şevket Erdal

Yönetim Kurulu üyeliklerine seçildiler

8.4.1984 tarihind toplanan yönetim kurulu kendi arasında görev bölümü yaptı. Fahri başkanlığı belediye Başkanı Ömer Pekmez Başkanlığa İbrahim Halil Sönmez as başkanlığa İbrahim Durucu Genel Sekreterliğe Bekir Ayata Genel kaptanlığa Cuma Polat menejerliğe İsmet Kaya Basın sözcülüğüne Ali Özdemir Muhasipliğe M. Fevzi Özçelikkol Bölge Temsilciliğine Bekir Çetin vezne Cemil Sümer İnzibat amirliğine Müslüm Kaptan, Disiplin amirliğine Turgut Polat Denetim kurulu Ahmet Sönmez Orhan Filik, Mustafa Özköse Haysiyet divanı 2. Abidin Dayı. Selahattin Akın, Şevket Erdal seçildi ler. Diğer üyeler görev almayarak üye olarak hizmet edeceklerini belirttiler.

Toplantıdan sonra görüşlerini aldığımız Başkan İbrahim Sönmez amaçlarının Nizip gençliğine en iyi hizmet vermek olduğunu söyleyerek sporun bir ekip işi olduğunu ve bizde bu ekibin en iyisini kurarak göreve devam etme kararına vardık ve kısmet olursa bu sezon Yıldırım sporu şampiyon yapmak için hiçbir maddi manevi fedakarlıktan kaçınmayacaklarını belirttiler. Ve Yıldırımsporun amacının bir tanesi de futbolcu yetiştirmek memleketin gençliğini kahve köşesinden kurtarmak ayrıca bu neğide kulübümüz futbolcularından Mehmet ... oğlunun Genç Milli ... ma gitmesi.

ANAP Genel Sekreteri Mustafa Taşar

— Baştarafı sayfa 1'de—
lunmuyor. Ceza yolu işletilmiyor. Bütün bunlar birleşince, rüşvet memleketin baş belası haline geldi.»

Taşar, rüşvetle nasıl savaşacaklarını da şöyle anlattı:

«Bürokrasi, yani mevzuat basitleştirilecek. Vatandaşın işi ne kadar fazla olursa, o kadar zorluk çekiyor. Ancak, işler kolaylaşınca, bu işe alışanlar başka yollar bulmaya çalışacaklar. Meselâ ehliyet işlemlerini bir tek kâğıda bağladık Bu defa bazı yerlerde sıraların uzamaya başladığı yolunda şikayetler alıyoruz. Memurları suçlamak istemiyorum. Ancak bu tür olaylarla karşılaştığımız da bir gerçek. Biz gerekli tedbirleri aldıkça, iyi niyetli memurlarımızın aralarındaki birkaç kötü niyetli yi safdışı edeceklerine inanıyorum.

Rüşvet alan memurları iki sınıfa ayırmak mümkün: Bir kısmı alışmış. Ne yaparsan yap, alışkanlığından vazgeçemiyor. Kalanlarsa belki istemiyor. Ama hayat şartları zorluyor. Memurun hayat standardını yükselteceğiz. Bu konuda çalışmalarımız var. Hazırladığımız tasarı Meclis'te. Hayat standartlarını yükselttiğimiz de, yine rüşvet almaya devam eden olursa, o zaman bu gibilerin mazereti kalmaz. Tabii bunu söylerken, (hayat standartları düzeltilinceye kadar bunlar rüşvet alsın) demek istemiyorum. Alın teriyle kazanılmış helâl paradan iyisi yoktur. Haram para mutlaka bir yerden çıkar. Ya çoluğuna çocuğuna, ya da kendisine bir şey olur.

Hayat şartları iyileştiği halde rüşvet alma alışkanlığını sürdürmeye devam eden memurların da mutlaka yakalanıp ibret-i âlem için ağır şekilde cezalandırılması gerekir. Bunun için devlete vatandaşın da yardım etmesi lâzımdır. Rüşvet vermek istemeyen vatandaş böyle bir taleple karşılaştığında, ilgili merci hemen haberder etmelidir.»

Uzun vadede rüşvetin ortadan kaldırabilmesi için, çocuklarımızın ahlâki yönden iyi eğitilmesi gerektiğini belirten Taşar söyle dedi:

«Bütün bunların yanısıra caydırıcı, etkin tedbirlere önem verilmelidir. Habersiz denetmeler sıklaştırılmalıdır. Vatandaşın ihbarları ciddiye alınmalı ve iyi değerlendirilmelidir. Vatandaş rüşvet alanı ihbar etmeye teşvik edilmelidir. Mülki Amirler denetlemelerini artırmalıdır. Herşeyden önemlisi de gerek memurun, gerek vatandaşın kendi vicdanlarında kendilerini denetlemelerini sağlayacak bir ortam yaratılmalıdır.»

(Bulvar'dan)

23 Nisan dedikçe

— Baştarafı sayfa 1'de—

çeşitli zorluklarla karşı karşıya olunduğu biliniyor. Bütün bu güçlüklere rağmen, Devletimizin Kurucusu Yüce Atatürk, 22 Nisan 1920 tarihinde komutan ve hükümet adamlarına gönderdiği bir yazı ile Büyük Millet Meclisinin 23 Nisan 19.. günü açılacağını duyuruyor. Ankara'da Ulus Meydanında bulunan binayı Meclis binası olarak hazırlatıyor. Aynı gün, yani 23 Nisan 19.. Cuma günü 13,45 de en yaşlı üye Sinop Milletvekili Şerif Beyin başkanlığında Meclis açılıyor. Meclis Başkanı; «Milletimiz İçte ve dışta egemenliğini dünyaya duyurarak tarihi görevine başladı» demiş ve Meclis çalışmaya başlamıştır. ... sözü Atatürk almıştır. Yüce Atatürk;

—«Hayat demek, uğraşma ve çarpışma ... mektir. Hayatta muvaffakiyet mutlaka uğraşma da başarı ile mümkündür!» şeklinde anlamlı ... desiyle, bu önemli günün derinliği üzerinde d... muşlardır. Şimdi, Behçet Kemal Çağlar'ın «g... sesiyle» kitap sayfalarında yeralan «23 Nisa... başlıklı şiirinden bazı bölümler aktaralım;

Nasıl bayram etmez, sevinmez insan
23 Nisan bu, 23 Nisan,
Türklük gerilemiş, çaresiz kalmış,
Götürmüşken üç kıtaya şeref şan,

Kalmış bir sultanın keyfine işler,
Nice yıllar olmuş Türkler perişan,
Gittikçe kuvvetsiz, çaresiz kalmış,

Dört yandan üstüne saldırmış düşman.

Ünlü şairimizin görüşleri devam ediyor; «... na toprak için, al bayrak için / Tepe tepe göv... dere kâh / Türklük hakedince egemenliği / Aç... mış önünde bir şanlı meydan»... Çocuklar için yetişkinler için, yaşlılar için, kısaca Türk Mille... için, 23 Nisan Ulusal Egemenlik ve Çocuk Bayra... mının ortaya koyduğu duygular, her geçen yıl b... yüyerek anlam zenginliği içinde gönüllerden me... danlara taşmakta ve dalgalanmaktadır.

GAYRİ MENKUL SATIŞ İLANI
Sekili S.S. Tarımsal Amaçlı Kalkınma Kooperatifi Başkanlığından

Kooperatifimizin Zilliyetinde bulunan Sekili Köyü sınırları içerisinde olan 2000 M2'li arsa üzerinde yapılmış 462 M2 lik bina içerisinde olan 2 adet dokuma tezgahları açık artırma suretiyle satılacaktır.

Satış 8.5.1984 günü Belediye binasında saat 15 de yönetim kurulu huzurunda yapılacaktır.

İsteklilerin satış gününden önce satış bedellerinin yüzde 10'nu olan parayı kooperatif muhasipliğine yatırmaları. Yatırmayanlar bu satışa katılamayacaktır. İsteklilere duyurulur. Derneğimiz 2986 sayılı kanuna tabi değildir.

İstekliler şartnameyi Kooparetifimiz binasında görebilir.

Cinsi	Muhammen Bedeli	Geçici Teminatı
2000 M2. Arsa ve 462 M2 bina	4.250.000	425.000
2 adet Tesima marka dokuma tezgahı	700.000	80.000

İthal TV 40 bin lira ucuzladı

—Baştarafı Sayfa 1'de—
yaz televizyonlar için 100 doları buldu ve fon kesintisi 200 dolardan 100 dolara düşürüldü.

Para ve Kredi Kurulu yetkilileri, alınan kararın dış rekabet yoluyla yerli alıcı fiyatlarının yapay olarak yükselmesini önlemeyi hedeflediğini savundular. Yerli üreticilerin kullandığı girdilerin vergi oranının azaltıldığını söyleyen yetkililer, böylelikle üreticilerin rekabet etme şansını koruduklarını belirttiler

Halen 51 ekran yerli televizyonlar 165 bin liraya, 56 ekran yerli televizyonlar 185 bin liraya 67 ekran yerli televizyonlar 220 bin liraya kadar değişen fiyatlara satılıyor.

Öte yandan, Bakanlar Kurulu, sigara ithaline yüzde 50 istihsal vergisi koyarken, gazete kağıdında yüzde 1 olan gümrük vergisi oranını yüzde 15'e çıkarttı. Sigara ithalinde bugüne kadar istihsal vergisi ödenmiyor ve yalnızca fon kesintisi yapılıyordu. Ek vergi yükünün ithal sigara fiyatlarında artışa neden olup olmayacağı karaborsa fiyatlarının seyrine göre belirlenecek.

Resmi Gazete'de daha önce hükümet bildirisi ile açıklanan piriç ve kereste ithalatında gümrük vergisi oranını sıfırlayan Bakanlar Kurulu kararları da yayınlandı. Bakanlar Kurulu, pirinç ve kerestenin yanısıra, taş kömürü, kok kömürü ve petrol koku ithalatında uygulanan vergi oranlarını da yüzde 1'e indirdi.

TAVUK YEMİ DE İTHAL EDİLECEK

Başbakan Turgut Özal Bilimsel Tavukçuluk Derneği Başkanı Prof. Rubeyde Akbay başkanlığındaki heyeti Başbakanlık'ta kabul ettikten sonra yaptığı açıklamada, sıfır gümrükle hazır tavuk yemi ve hammaddesi ithal edileceğini söyledi.

Ofis buğdayına zam yapacağız

—Baştarafı Sayfa 1'de—
lirten Erdem, bu ürünlerin stokçuluğuna engel olmak için, zamlı tarifenin uygulamasına hemen geçeceklerini söyledi.

Başbakan Yardımcı... sı Erdem, TMO fiyat... nın halkın menfaat... ne uygun biçimde ... edileceğini kayded... şöyle konuştu:

«Halkı, stokcuları... ne bırakmayacağız ... kiye genellikle bu... ihraç eden bir ülke... Yapılmakta olan ith... re-eksport amacına ... liktir. Ancak, TMO... alım ve satım süre... rasındaki fiyat fark... ğından yararlanma... teyen bazı kişi ve ita... luşlara karşı buğday... haline gidebiliriz.»

Türk ordusu

—Baştarafı Sayfa 1'de—
lahlı Kuvvetleri, Türkiye Cumhuriyeti'nde politikanın belirlenmesinde etkin faktör olmuştur. Ortadoğu'da Osmanlı Devletinin üzerinde kurulduğu topraklarda 1920'lerden sonra ortaya çıkan Arap devletleride bu geleneği devralmışlardır.»

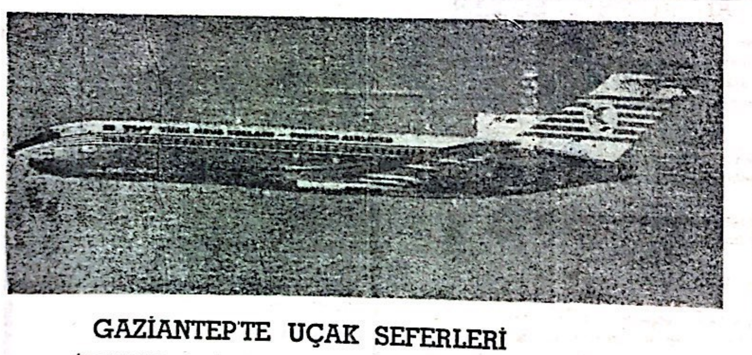

GAZİANTEP'TE UÇAK SEFERLERİ

İSTANBUL'DAN DİREKT

Pazartesi	Geliş 19.00	Gidiş 19.45
Cuma	Geliş 15.00	Gidiş 16.05

ANKARA BAĞLANTILI İSTANBUL

Çarşamba	Geliş 16.30	Gidiş 17.15
Perşembe	Geliş 11.00	Gidiş 12.05
Pazar	Geliş 12.30	Gidiş 13.30

Telefon · 15435 — 20382
Havaalanı 20505 — 20406 — 20446 Gaziantep

Uluyatır ve Salkım kasabası

— Baştarafı sayfa 1'de—
başkanlığını kazanan İmam Akdoğan'ında başkanlığı kesinlik kazanmıştır.

Veyis Özyurt'a ait acele satılık mülkiyetler

*** 6 dükkan ve Fıstık dövlübü
*** 5 dükkan ve boş arsası
*** 2 Dükkan ve üzeri iki daire ev ayrıca 2 dükkan

Muhtelif yerlerde zeytinlik ve iki parça fıstıklık

Müracaat Fevzi Pek...
Tlf: 94 ...

25
NİSAN
1984
ÇARŞAMBA

NİZİP

Yıl : 15, 30 TL. Sayı 2100

SİYASİ BAĞIMSIZ GAZETE

HAYATTA EN HAKİKİ MÜRŞİT İLİMDİR.
ATATÜRK

Türk çocukları Hıristiyan yapılıyor

Kilise çanlarını görmezlikten gelen Yunan yönetimi camilerdeki hoparlörleri söktürdü. Camiler yıktırılıyor, mezarlar tahrip ediliyor

ATİNA — Batı Trakyadaki soydaşlarımıza sürekli ve yoğun bir şekilde yapılan baskılara bir yenisini daha ekleyen Yunanistan, şimdilerde yürürlüğe koyduğu bir uygulamayla, 1984 yılının Ocak ayından bu yana Gümülcine, İskece ve köylerinde camilerde hoparlörle ezan okumayı yasakladı. Bu bölgeler deki camilere monte edilmiş olan hoparlörler, bu uygulama gereğince söktürüldü.

Kilise çanlarının yaptığı gürültüyü gözönüne almadan, ezan sesinin gürültülü ve rahatsız edici olduğunu öne süren Yunan yetkililerinin bu

— Devamı Sayfa 4'de —

YÖNETİM MÜSLÜMAN ÇOCUKLARINA VAFTİZ OLMAYA ZORLUYOR. DİN ADAMLARININ SEÇİMİ YASAKLANDI, MÜFTÜLER HÜKÜMETÇE TAYİN EDİLİYOR.

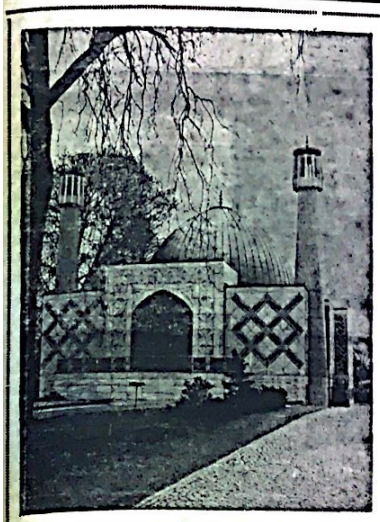

Ermeni teröri ve Türkiye aleyhine faaliyetler ele alınacak

Meclis'te bugün 'gizli' oturum var

ANKARA — Türkiye Büyük Millet Meclisi'nde bugün «Gizli oturum» yapılarak, millet -

— Devamı Sayfa 4'de —

Uçakla umreye gidecek 52 kişi hareket etti

Diyanet İşleri Başkanlığı tarafından düzenlenen umre için uçakla Suudi Arabistan'a gidecek olan 52 kişi, dün saat 10.30'da Esenboğa Havaalanı'ndan hareket edecekler.

SAĞLIK ÖĞÜTLERİ

Kanser üzerine

Bazı hücrelerin anormal büyümeleri sonucu ortaya çıkan kanser hastalığı üzerine durmadan yeni görüşler ileri sürülüyor. Meslektaşlar laboratuvarlarda hücrelerin büyümelerindeki nedeni araştıradursun, vücut dengesinin bozulmasıyla kanser arasındaki ilişki olduğu gerçek. İnsanın psikolojik ruh sağlığı kansere karşı etkin bir silahtır. Araştırmacılar, hem kendisiyle, hem çevresi ve dünyayla uyum içinde olan ve kötülükler arasından mutluluğu bulup çıkartan insanların kansere yakalanma ihtimalinin çok zayıf olduğunu gösteriyor.

İnan: « Türkiye aleyhtarı, propagandaya hız verildi »

Avrupa Konseyi'ne sunulacak «Türkiye Raporu» için 20 Avrupalı parlamenter bugün Ankara'ya geliyor

Avrupa Konseyi Danışma Meclisi bahar dönemi oturumları 7-11 Mayıs tarihlerinde Strasbourg'da yapılacak. Bu toplantılara sunulacak «Türkiye Raporu» ile ilgili olarak bugün Konsey üyesi 20 parlamenter Ankara'ya gelecek.

Toplantıya katılacak olan Türk heyetinde yer alan, Milliyetçi Demokrasi Partisi Bitlis Milletvekili Kâmran İnan, artık tam üye olarak toplatıya katılacak olan Türk heyetinin gündem üzerinde ciddi hazırlık çalışmaları yürüttüğünü, konuların yetkili üyeler arasında paylaşıldığını bildirdi.

Kâmran İnan, toplantı gündeminde önemli konular bulunduğunu belirterek, bunların başında 21 üye ülke parlamento heyetlerinin yetki belgelerinin onaylanmasının geldiğini söyledi. İnan şöyle dedi:

«Mayıs toplantısının dönem başlangıcı olması itibariyle yenilenen bütün heyetlerin yetki belgelerit, tüzükte öngörülen usul çerçevesinde incelenerek onaylanır. Bunlar arasında Türk heyetinin yetki belgeleri de bulunmaktadır. Bazı heyetlerin, bu arada, bizim yetki belgelerimize

— Devamı Sayfa 4'de —

ANAP: «Önce ortadirek sonra parti ve milletvekillerine yardım»

Anavatan Partisi TBMM grup başkanvekillerinden Pertev Aşçıoğlu, siyasi partilere Hazine'den yardım yapılması konusunun en geç haziran ayı başında çözümlenceğini söyledi.

Aşçıoğlu, partinin ve Başbakan Turgut Özal'ın siyasi partilere devlet yardımı yapılmasını «prensip» olarak kabul ettiğini hatırlatarak, bu konudaki yasa tasarısının ileri bir tarihe kalmasının gerekçesini şöyle açıkladı:

«Daha önce Danışma Kurulu'nda partilere Hazine yardımı konusu ele alınarak benimsendi. Meclis'deki muhalefet partileri yardım için acele ediyorlar. Biz de prensip olarak Hazine yardımından yanayız.

— Devamı Sayfa 4'de —

TRANSİT LİMAN MERSİN ESKİ HAREKETİNİ KAYBETTİ

İş azalınca TIR filoları fiyat düşürdü

Akaryakıta gelen zamma karşı TIR taşımacılığında fiatlar 80 - 120 bin lira arasında düştü.

İRAN - Irak savaşının sürmesi, ülkemizdeki transit taşımacılığı olumsuz yönde etkilerken iş bulamayan TIR sahipleri önemli derecede fiyat kırmaya başladı. Akaryakıt zammına karşın, bir TIR'ın İran'a gidişi 350 binden, 230 bine Irak'a gidişi ise 210 binden 130 bin liraya düştü. Bir zamanlar günde 50 dolayında TIR'ın Ortadoğu ülkelerine transit mal götürmek üzere çı-

— Devamı Sayfa 4'de —

Nizip Esnaf Kefalet Kooperatifi Başkan adayı Ahmet Akkuş: "Esnafın derdi benim derdim olacak" dedi

29 Nisan Pazar günü yapılacak olan Nizip Esnaf Kefalet kooperatifi seçimlerinde başkanlığa aday olan Nizip'in tanınmış iş adamlarından Ahmet Akkuş Basına yapmış olduğu yazılı açıklamada şunları söyledi:

«Pazar günü yapılacak olan kooperatifimizin seçiminde Allah kısmet eder kazanırsam en ön planda esnafımın dertlerini zamanında halletmek için var gücümle çalışacağım, asla particiliği kooperatifimize sokmayacağım, Kooperatif plasmanının en yüksek düzeye ulaşması için gereken tüm çalışmalarını yapacağım,

Kooperatif yönetim kuruluna seçilecek olan arkadaşlarla birlikte kararları olumlu bir şekilde almayı her zaman ön planda tutacağım. Devletin ve milletin parası olan kooperatif sermayesini namusum ve şerefim gibi koruyup onu en iyi şekilde değerlendireceğim» dedi.

Ahmet Akkuş yönetim kurulu üyelerini aşağıda belirtti.

1- Ahmet Akkuş
2 - Hacı Ekmekçi
3 - Süleyman Özçetin
4 - H. Ahmet Çınar
5 - Ahmet Tokdemir
6 - Cuma Bozkurt
7 - Yakup Kurt
8 - M. Yaşar Çetin
9 - Kemal Öğüt

Gaziantep Folklörde birinciliği kaptırmadı

Milli Eğitim, Gençlik ve Spor Bakanlığınca düzenlenen mahalli ve dernekleraası halk oyunları yarışması Güney ve Doğu elemesi Urfa'da yapıldı.

Adıyaman, Urfa, Gaziantep, Malatya, Van, Bitlis, Muş, Diyarbakır, Hakkari, Elazığ, Adana, İskenderun, Kars illerinden toplam 16 ekibin katıldığı elemelerde organizenin iyi olması izleyicilere zevkli dakikalar yaşattı.

Yapılan elemelerde kendilerine ayrılan 13 dakikalık bir süre içerisinde sundukları oyunlarıyla 4 jüriden 117 tam puan alan Gaziantep Halk oyunları ekibi birinci oldu.

Pirinç fiyatlarındaki hızlı artış durdu

Piyasada baldo pirinç ile başlayan fiyat artışları, hükümetin spekülatör firmalarla mücadeleye gereçek pirinç ithalini hızlandırması neticesinde, tamamen sona erdi. Halen 300 ilâ 325 lira arasında işlem gören baldo pirince olan talepte de gerileme müşahede edildi.

Bu arada, gıda toptancıları, çiçekyağı ve zeytinyağı piyasalarındaki fiyat kıpırdamalarının da devam ettiğini bildirdiler.

Öte yandan ihracat ar

— Devamı Sayfa 4'de —

Brezilya'da son 4 yılda açlıktan 10 milyon kişi öldü

Rio de Janeiro — Brezilya'nın özellikle Kuzeydoğu kesiminde,

— Devamı Sayfa 4'de —

Yurt dışında öğrenim görmek için 8 bin kişi başvurdu

Yurt dışında özel öğrenci olarak eğitim ve öğretim yapmak isteyenlerin başvuruları 30 Ni-

— Devamı sayfa 4'de —

Robotlar okuldan kaçan öğrenciyi velisine bildiriyor

CHİCAGO — ABD'nin Chicago kentindeki bazı okullar, okuldan kaçan öğrencilerin okula gelmesini sağlamak için robotlardan yararlanmaya başladı.

Chicago'daki 25 okulda kullanılmaya başlanan bu robotlar, aslında otomatik telefonla dona

— Devamı Sayfa 4'de —

DÖNÜŞ YARDIMI ÖNCEDEN FİNANSE EDİLECEK

Bonn, Türklerin dönüşünü kolaylaştıracak kararlar aldı

Bonn (DaD) — Almanya Federal Cumhuriyeti'nde uzun yıllar çalıştıktan sonra ülkelerine taşınmak isteyen işsiz yabancılara dönüş yardımı bundan böyle kredi kuruluşlarının yardımına gerek olmadan, finanse edilebilecektir. Federal Almanya Hükümeti'nin bu na ait yeni düzenlemesi Mart ayı sonunda yürürlüğe girdi. Federal Hükümetin kararı, Türk Çalışma Bakanı Mustafa Kalemli ile Federal Çalışma Bakanı Norbert Blüm arasında yapılan bir anlaşmaya dayanıyor. Kalemli, yıl başında Bonn'a yaptığı bir ziyaret sırasında geriye dönüş yardımının özel kredi kuruluşları ya da kişiler tarafından önfinansmanı dolayısıyle ortaya çıkan yolsuzluklara Blüm'ün dikkatini çekmişti.

Federal İş ve İşçi Bulma Kurumu, Federal Hükümeti'nin direktifleri ne uygun olarak, Türklere ancak Federal Almanya'yı terkettikten sonra alabilecekleri primin % 75'ini peşinen ödemektedir. Güvenlik kesintisi olarak alınonulan yüzde 25 oranındaki kısım ise daha sonra, dönüş yapan kimse Almanya'yı terkettikten sonra öden mektedir. Bu önfinansmanın masrafı yüzde 3,6 kadar olup, özel kredi kuruluşlarının istedikleri miktardan çok daha azdır.

Bu durumu bir örnekle açıklamaya çalışalım: çalıştığı işyeri iflas ettiği için işsiz kalan bir Türk işçisi, eşi ve üç çocuğu ile birlikte Türkiye ye dönmek isterse, kendisi 10.500,- Mark, her çocuğu için de 1500'er DM dönüş yardımı alabilir. Demek oluyor ki toplam 15.000,- DM dönüş yardımı alacaktır. Ama gu yardım kendisine, ancak sınırı geçip Almanya'yı terkettiğinde belirten belgeyi sunduğu zaman ödenecektir. Oysa şimdi istediği takdirde, Federal Alman İş Bulma Kurumları geriye dönüş yardımının yüzde 75'ini yani sözünü ettiğimiz öörnekte 11.250,- Markı peşinen, geriye kalan yüzde 25'i - yani 3.750 Markı - da kesin olarak sınırdan çıkılıp Federal Almanya terkedildikten sonra ödüyorlar.

Alman Demiryolları «havaya» çıkıyor

Manyetik süspansiyonlu trenin hızı saatte 400 km.

Bonn (DaD) — Şimdiye değin sadece hayal edilen bir tren, pek yakında gerçekleşecek ve böylece Almanya Federal Cumhuriyeti'nin büyük kentleri arasındaki toplu taşıma manyetik süspansiyonlu trenlerle yapılacak. Yeni tren, yerden on metre yükseltilmiş raylar üzerinde saatte 300-400 kilometre hızla işleyecektir. Federal Araştırma Bakanlığı bu projeyi 760 milyon Markık bir yardımla destekliyor ve bu paranın 450 milyonu ödenmiş bulunuyor.

1971 yılından bu yana geliştirilmekte olan yeni teknik sayesinde tren yüksekten geçen tek raylı bir beton yol üzerinde manyetik süspansiyonla kaymaktadır. Münihli Messerschmidt - Bölkow Blohm İşletmesi yönetimindeki bir grup firma Almanya Federal Cumhuriyeti'nin kuzeybatısındaki Emsland bölgesinde destekler üzerine kurduğu 21 kilometre uzunluğundaki yolda 100 kilometre hızla denemeler yapmıştır. Trenin hızı Nisan ayında saatte 300 kilometreye, daha sonra da saatte 400 kilometreye çıkarılacaktır.

Manyetik süspansiyonlu tren projesini hararetle teşvik eden Federal Araştırma Bakanı Dr. Heinz Riesenhuber'in en büyük arzusu, ilk manyetik süspansiyonlu trenin aşağı Saksonya Eyaletinin Başkenti Hannover ile Batı Berlin arasında işlemesidir. O zaman bu iki kent arasındaki 260 kilometrelik mesafeyi katetmek 1 saat bile sürmeyecektir. Berlin kentinin yeni Belediye Başkanı Eberhard Diepgen de bu planla yakından ilgilenmektedir. Ama yolun Alman Demokratik Cumhuriyeti'nin (DDR) topraklarından geçirilebilmesi için Doğu Almanya'nın hem rızasına hem de teknik yardımına ihtiyaç vardır.

Alman Demokratik Cumhuriyeti güçlük çıkardığı takdirde, bu yeni ulaştırma tekniğinden örneğin Hannover ile Hamburg, Stuttgart ile Münih ya da Ruhr Bölgesi ile Frankfurt / Main kentleri arasında fay dalanılması düşünülebilir. Alman Demiryollarının yönetimine verilmesi öngörülen yeni manyetik trenler, ciddi bir ulaştırma sorununu çözecek, eski klasik trenle uçak arasındaki boşluğu dolduracaktır. Çünkü klasik trenler çok yavaş, uçak ise pek çok yolcu için çok pahalıdır.

235 konaklama tesisinin inşaatı sürüyor

1983'te 11 turistik tesisin işletme belgesi iptal edildi

Türkiye'de, 65 bin 934 yatak kapasiteli 611 turizm işletmesi belgeli konaklama tesisi bulunuyor.

Turizm işletmesi belgeli yeme içme tesislerinin sayısı, 129, belgeli müstakil eğlence yerlerinin sayısı ise sadece dört.

Kültür ve Turizm Bakanlığı'nca yayınlanan rapora göre, 1983 yılında çeşitli nedenlerle 700 yatak kapasiteli 11 konaklama tesisinin turizm işletme belgesi iptal edildi.

Özel belgeli 235 konaklama tesisinin inşaatı ise devam ediyor. Bu tesisler işletmeye girince Türk turizmine 21 bin 682 yatak kapasitesi kazandıracaklar.

21 bin 743 yatak kapasiteli 141 turizm yatırım belgeli konaklama tesisinin ise henüz inşaatına başlanmadı.

Turizm işletme belgeli konaklama tesisleri nin coğrafi bölgelere göre dağılımında, tesislerin coğrafi bölgelere göre dağılımında, tesislerin yüzde 37.81'inin Marmara bölgesinde bulunduğu görülüyor. Marmara bölgesinde, turizm işletmesi belgeli 26 bin 100 yatak kapasteli 231 tesis bulunuyor. Ege bölgesinde 117, Akdeniz bölgesinde 93, İç Anadolu'da 90, Karadeniz'de 33, Doğu Anadolu'da 26 ve Güneydoğu Anadolu'da ise 21 tesis yer alıyor.

TURİZM

- Turizm, yaşlı dünyamızın taze çiçeğidir.
- Hiçbir mavi Akdeniz'den güzel değildir.
- Güleryüz turistler için tavsiye mektubudur.
- Turist dövizi, döviz refahı, refah mutluluğu getirir.
- Turiste saygı varsa, turizmde kaygı yoktur.
- Ülkemizden memnun ayrılan turist, dünyadaki yeni dostumuzdur
- Turizm hizmetle büyüyen, sevgiyle gelişen ağaçtır.
- Turizm yolu, barış ve kalkınma yoludur.
- Turist güç gelir, kolay gider.
- Aldatılan turist, yitirilen kazançtır.
- Turist, döviz getiren Tanrı misafiridir.
- Memnun ayrılan turist, Türkiye'nin sesidir.
- Temizlik turizmin, turizm kalkınmanın anahtarıdır.
- Ülkenin saygınlığı, turizmin yaygınlığı ile artar.
- Turiste kapısını açan, başkalarına el açmaz.
- Turizm, insanları kaynaştıran en güçlü sevgi bağıdır.
- Turizm döviz, döviz sanayi, Sanayi kalkınma getirir.
- Bu gün bir turist yarın bin turist demektir.
- Turistin milliyeti değil, memnuniyeti önemlidir.
- Dünyanın en büyük açık hava müzesi, Türkiye sizleri bekliyor
- Memnun gönderilen turist, diğerlerinin davetiyesidir.
- Su akar iz bırakır, turist döviz bırakır.
- Tatilinizi ister evinizde geçirin, ister Türkiye'de
- Turisti kazanan geleceği kazanır.
- Turisti aldatan, kendini ve ülkesini aldatır.
- Tarih, doğa, deniz işte Türkiye'miz.
- Yabancıların hakkımızdaki yanılgılarını düzeltmede, turizm bulunmaz fırsattır.
- Anadolu, geçmiş uygarlıkları sergileyen doğal müzedir.
- Küçük bir dünya turu için Türkiye'yi geziniz.
- Turizm bilinçli toplumların en güçlü barış silahıdır.
- Döviz turistin gölgesidir, her yere onunla gelir.
- İlk gelişinizde mişafir, ikincide aileden biri olacaksınız.
- Turizm insanlığın kan dolaşımıdır.
- Temizlik turizmin, turizm de ekonominin direğidir.

TURİZM

Şiir Köşesi

ERGANİ SOKAKLARI

Bir rüzgar esiyor derinden
Garip gönlüm inliyor kederinden
Bir şarkı yükseliyor
Ergani'nin her yerinden
Sanki yokluğun ağlıyor gibi
Saray Mahalleşi bir başka şimdi
Sen yoksun bu yerlerde
Burda yaşam bir başka şimdi
İnan sevgilim inan
Sen burdayken kuşlar öterken
Sen yoksun diye her şey değişti
Kuşlar ağaca küsmüş gibi
Senin yolkuğuna ağlıyor gibi

Celal Yılmaz / ERG.

AKŞAM OLSA

Ne zaman akşam olsa sen gelirsin aklı
Güneş o sihirli rengiyle indiği zaman
Kollarında durgun kalışıma bakma
Seni çok sevdiğimi anlatamam.

Bircan ŞAHİNKAYA

YOLCU

Delicesine bir sevgi nasıldır
Bilir misin?
İçimde yanan küçük bir kıvılcım
Oldu şimdi bir yanardağ
Cehennem bundan daha çok
Yakıcı olamaz anladım
Lavlar dışarı püskürmeli idi
Aşkımı tanıtmalı idi herkese
En büyük arzuma kavuşmalıydım
Cenazesini götürüyorlar kalbimin
Izdırap içinde artık ben
Kalpsiz yaşacağım.

Yaşar SÜN
KOCA

YILLARIN GETİRDİĞİ

Gecelerin hüznünden,
Dökülen bir damla yaş.
Hayat bu, yaşamak bu
Nafile bunca savaş
Elemle dolu insanların
Dertlilerin dünyası, geceler
Dolan, boşalan kadehlerin
Yine içi doludur bilmeceler.
Avuçları arasında gözyaşlarıyla
Yoğrulan çamurlar.
Gözler altında yine gözyaşlarının
Yılların getirdiği mor halkalar...

Kezban KU
ELA

NİZİP
Bağımsız Siyasi Gazete
Basın Ahlak Yasasına
Uymaya Taahhüt eder.

İLAN TARİFESİ
Mahkeme İlanları
Santimi 100 TL.
Resmi İlanlar Tek Sütun
Santimi 300 TL.

Sahibi ve Yazı İşleri
Müdürü
Mehmet SAĞLAM

Basıldığı Yer:
NİZİP MATBAASI
Telefon : 205
İdarehane : Belediye
Sitesi No 14 — NİZİP

ABONE
6 Aylık 2000
Yıllık : 3000 TL.
Şehir dışı 4000 TL.

EKONOMİ EKONOMİ EKONOMİ EKONOMİ EKONOMİ EKONOMİ EKONOMİ

Bozuk gıda maddeleri dar gelirlileri etkiliyor

PİAR araştırmasının sonuçları gösterdi ki alışverişte tüketiciler çoğunlukla pazardan aldıkları ürünlerin bozuk ve dayanıksız olmasından yakınıyorlar. Dayanıklı malların garatiye karşın ömrüsünün giderilmediği şeklinde de şikayetler var. Ancak tüketicilerin daha çok besin maddelerinin kalitesi, gramajı karışımı, ambalajı ve değişik fiyatlandırma konularında yakındıkları görüldü. Açıktan ve pazardan alınan besin maddelerinin bozuk ve dayanıksız çıkmasından en çok düşük gelir grubu yakınıyor. Bu, pazarden alışveriş yapanların çoğunluğunun dar gelirli olduğunu ortaya koyuyor. Nitekim, dar gelirliler dayanıklı tüketim mallarının onarılmamasından hiç şikayet etmiyorlar.

Besin maddeleriyle ilgili dâvâlar İstanbul Adliyesinde gittikçe çoğalıyor. Genellikle bu davalar satın alınan malın bozukluğunun ihbarı üzerine, alınan örneklerin incelenmesi sonucunda açılıyor. Ayıplı malı satan hemen toptancısını suçluyor ve «Ben bu malı böyle aldım» diyebiliyor. Yine de üretici işletmeler aleyhine davalardan istenen sonuç alınamıyor. Ayrıca açılan davalar da çok uzuyor. Örneğin, Gıda Maddeleri Tüzüğü'ne aykırı olarak bozuk peynir satan M.A.'nın suçlaması üzerine üretici H.G. yargılanıyor.

Yine B.B.'nin ürettiği salamda, «Nışasi madde az olduğu» ileri sürülerek dava açılmış bulunuyor. M.S.E'nin ürettiği zeytinyağının, «Takyid ve tağşiş edilmiş olduğu» iddiasıyla bu kez TCK. - md. 398-402'ye aykırılıktan dava açılmış. Z.K'nin ürettiği fıstıklı şekerin ise içi küflenip koktuğu, marka ve etiketinin bulunmadığı iddialarıyla açılan dava sürüyor. Etiketsiz kuru kahve satan S.K. aleyhine de hem GMT'ye ve hem de TCK'ye aykırılıktan açılan dava sürüyor.

Hileli ve bozuk mal satacak, halkın sağlığını tehdit eden üreticileri engellemek amacıyla GMT'de ve gerekse TCK'de son kez değişiklikler yapıldı. Ancak yetkililerin belirttiği gibi, «Bugünkü ekonomik ortamde daha ucuzunu alma savaşını veren tüketiciler, ayıplı malını daha ucuz satarak sürümden kazanmak isteyen üreticiler varken, tüketicinin korunmasından kolay kolay söz edilemiyor.»

Faydalı Bilgiler

OTOMATİK ÜTÜ

Otomatik ütü naylon, ipekli, yünlü, pamuklu, keten vs. kumaşların ısı derecesini cinsine göre ayarlanan ve acil bir işiniz olduğunda unuttuğunuzda veya uzun bir süre 1 hafta 2 hafta dahası 1 ay seyahata çıktınız ütüyü pirizde takılı olarak unuttunuz döndüğünüzde ütünüz çalışmaktadır.

Siz sayın okuyucularımız naylon gömlek vs. ütü yapmaktasınız ütü naylon etiketine ayarlanmış, fakat gömlek vs. naylonları üzerine ütüyü koyunca erimekte ve ütüye naylon yapışmaktadır. İşte o zaman termostat arızalıdır. Hemen yetkili servise, yoksa servis ehliyetli bir ustalarca onarımı yapılmalıdır.

Şu unutulmamalıdır piyasada taklit termostat bulunmaktadır. Bunlar TSE damgalı değildir. Dikkat ediniz.

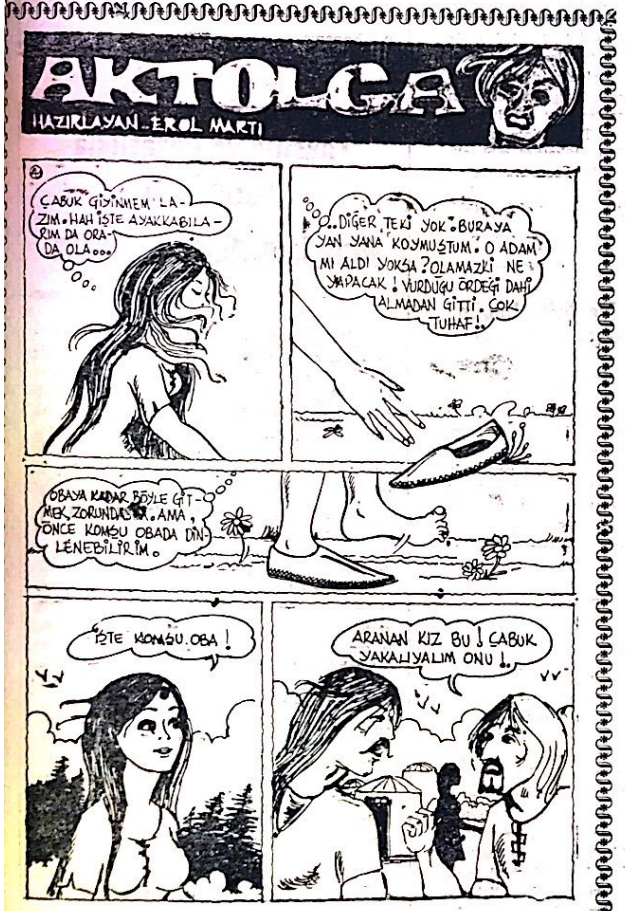

Özal'ın İran gezisinde...

Mal karşılığı alınacak petrol için pazarlık var

Başbakan Özal'ın hafta sonunda yapacağı «İran çıkartması» sırasında elde edilecek sonuçlar uygulama açısından ancak bir süre sonra kesinlik kazanacak.

Tahran da yapılacak temaslardan İkili ticaret ilişkilerinde büyük bir artma beklenmemesi yolundaki görüşlerde işin başka bir yönünü oluşturuyor.

İran takvimine göre yeni yılın kısa bir süre önce başlamış olması nedeniyle, bütçenin tam anlamıyla düzenlenmesi ve en önemlisi ye ayrılacak dışalım miktarı bütçede Türkiye'ye ayrılacak dış alım miktarının henüz saptanmamış olması, sonuçların gecikmesinde önemli bir etken.

Yeni mali yılın başlamasından sonra eski bütçede ödeneklerin bitmesi nedeniyle Türk işadamlarına ait akreditiflerin açılamaması ve bunun iş hacminde olumsuz etkilerde bulunması temaslarda ele alınacak konulardan biri

Tahran'da Türk-İran ekonomik ilişkilerine yakın bir kaynak, 21 Mart ta başlayan İran takvimine göre, önceki yıl 1 milyar 250 milyon, geçen yıl ise 1 milyar 100 milyon dolar olarak kesinleşen Türkiye'nin İran'a ihracatının Özal'ın gezisi sırasında 1.5 milyar dolar civarında bağlanabilmesinin Türkiye açısından büyük bir başarı olacağını söylüyor ve «Hedef 2 milyar deniyor ama, bunun gerçekleşmesi şansı az» diyor.

Bu arada Türkiye'nin satacağı mallar karşılığında alacağı petrolün yeni alım fiyatının belirlenmesi konusunun hetyetlerarası görüşmelerde önemli bir yer tutacağı ve sıkı bir pazarlığa girişileceği belirtiliyor.

Son bir yıl içerisinde izlediği daha liberal bir politikayla dikkat çeken İran hükümeti, seçim sonrasında oluşan yeni parlamentodan bu konudaki önerilerini geçirtebilecek mi?

Konunun burada tartışılan bir başka cephesi de bu. Yatırımların artırılması, tarımsal üretimin daha yüksek düzeü de çıkartılması ve dışarıdan alınan hammaddelerin yanı sıra özellikle gıda girdilerinin önemli bir bölümünün ülke içinden karşılanması yolundaki eğilimler üzerinde en başta Türk işadamları önemle duruyorlar. İran'ın toplam dışalımının yüzde yedisini karşılayan Türkiye.nin bu payını başka pazarlara kaptırmaması için geleceğe dönük yatırımlara ve savaş sonrası gelişmelere önem vermesi gerektiğini belirten İranlı'lar Türk ve İran dış ticaret çevrelerinin birbirlerini artık iyice tanıdıklarını ve «ciddi olmayan» firmaların pazarı hemen hemen terkettiklerini söylüyorlar.

Diğer yandan Özal'ın Tahran'a yapacağı resmi ziyaretle ilgili olarak İran basınında henüz herhangi bir haber yayınlanmadı. Buna karşılık Türk sıkıyönetim mahkemelerinde yasa dışı örgüt mensuplarına verilen ölüm cezaları büyük başlıklarla gösteriliyor.

Siemens ve Ericsson firmaları «elektronik santral» ihalesinin peşinde

Türkiye'de «elektronik santral» kurma projesinin henüz ihale işlemleri sonuçlanmadan ITT şirketine verildiği söylentileri, yoğun tartışmalara yol açıyor.

THA'nın haberine göre, «elektronik santral» yapımına talip olan Siemens ve Ericsson şirketi yetkilileri «işin peşini bırakmayacaklarını» söylerken, PTT Genel Müdürü Servet Bilgi, konuyla ilgili ayrıntılı bilgi vermek için «henüz erken olduğunu belirtti.

Bilgi, konuyla ilgili soruyu yanıtlarken, «Projenin ITT'ye verildiği haberleri ne doğrudur ne de yanlış. Bu bir teknik konudur» demekle yetindi.

Philps şirketinin bir yetkilisi, THA'ya görüşlerini açıklarken, ihale işlemleri henüz sonuçlanmadığı halde bu seçimin nasıl yapıldığına akıl erdiremediklerini söyledi. Yetkili, «Konunun peşini bırakmayacağız. İlgililerden doyurucu bir açıklama bekliyoruz» dedi.

Ericsson şirketinin bir yetkilisi ise, «Niyet mektubunun ITT'ye verildiği haberi geldi, işin peşini bırakmayacağız» şeklinde konuştu.

Ulaştırma eski bakanlarından Erol Çevikçe ise, ABD Kongresine sekiz ay önce sunulan raporda santral yapımının ITT'ye verilmesinin öngörüldüğünü öne sürerek, «Esasen, telefon dağıtım şebekesini yapmadan elektronik santral yapımını anlamak mümkün değildir» dedi.

Maliye Bakanı Vural Arıkan:

«Orta direk gelirine göre hareket ederse mutlu olur»

Maliye ve Gümrük Bakanı Vural Arıkan, yurt taşları «ayaklarını yorganlarına göre uzatmaya» çağırarak, «Yattığınız zaman yorganınız küçükse büzülür yatarsınız... Yorganınız büyükse daha geniş yatarsınız» dedi.

THA'ya verdiği demeçte, «Orta direk de geliri ne göre hareket ederse daha mutlu olur» şeklinde konuşan Arıkan, şunları söyledi:

«Ben 16 yaşından beri durmadan çalışıyorum Az gelirim olduğu zaman bile mutluluğu kaybetmedim. Gelirimi ayarladım, borç aldım, borçlu yaşadım. Yardım ettiler, yardımla yaşadım. Devlet önce ayağını uzatır, sonra yorgan bulmaya çalışır. Vatandaş ise, ayağını yorganına göre uzatmalıdır.»

«VERGİ KAÇAKÇILIĞI ARTMAZ»

Servet beyannamesinin kalkınmasıyla vergi kaçakçılığının artacağı ve bu uygulamanın «zenginlerin işine yarayacağı» yolundaki görüşler konusunda Arıkan, şunları söyledi:

«Servet beyannamesinin kalkınmasıyla beyan name dışında kalan değerler işletmeye intikal ederek ve bu meblâğların rahatlıkla işletmeye konması sağlanacaktır. Servet beyannamesinin kalkması, vergi kaçakçılığını artırmaz.»

Arıkan, hükümetçe memurlara mayıs ayı içinde verilmesi kararlaştırılan ek zamla ilgili çalışmaların tamamladığını ve hafta içinde, Bakanlar Kurulunda ele alınacağını söyledi.

İLAN TARİFESİ

Kongre İlanı : 7.500 TL.
Zayi İlanı : 1.000 TL.
Tüzük İlanı : 15.00 TL.

Başsağlığı, Ölüm, Mevlût : 5.000 TL.

Toplu Sözleşme İlanları : 5.000 TL. (bir işyeri için). Bir işyerinden fazla olduğu takdirde fazla işyerinin her biri için 3.000 TL.

A.Ş. Koll. Şti. Lmt. Şti, İlanları (sütun santimi 300 TL. (Bu ilanlar 5.000 TL. den aşağı olmaz.

Yapı ve diğer Kooperatif İlanları 7.500 TL.

YANLIŞ VERİLEN İLANLARDA MESULİYET KABUL EDİLMEZ.

KIZILAY KARA GÜN DOSTUDUR ÜYE OLUNUZ.

İnan: «Türkiye aleyhtarı propagandaya hız verildi»

—Baştarafı Sayfa 1'de—

itiraz beklenmekle beraber, netice müspet olacaktır. Bilhassa 25 Mart mahalli seçimlerinden sonra muhalefet kanadında yumuşama olmuştur.»

Gündemdeki ikinci önemli konunun, genel sekreter seçimi olduğunu belirten İnan, adaylar hakkındaki Türk hetyinin tutumunun Strasbourg toplantısı sırasında saptanacağını ifade etti.

Genel sekreterlik için halen üç aday bulunuyor. Biri mevcut genel sekreter, ikincisi dün Türkiye'ye gelen İspanyol milletvekili ve eski Dışişleri Bakanı Marcelino Oreja, üçüncüsü de Norveç'ten Büyükelçi Ola Balgaard.

TÜRKİYE RAPORU

Kâmran İnan, 9-10 Mayıs günlerinde Türkiye hakkındaki raporun görüşüleceğini vurgulayarak şunları söyledi:

«Bilindiği gibi, son üç yıldan beri memleketimizdeki gelişmeler parlamenter asamble gündeminde bulunmaktadır. Raporu ortaklaşa hazırlayacak olan Siyasi İşler ve Hukuk İşleri, Türkiye Alt Komiteleri, komisyon başkanları ile birlikte 25 Nisan çarşamba günü (bugün) memleketimize gelecekler. 20 parlamenterden oluşan Konsey heyeti, Ankara ve İstanbul'da temas ve incelemelerde bulunacak. Hazırlanacak rapor tasarısı 6 Mayıs Pazar günü önce ilgili komisyonlarda görüşülecek, daha sonra genel kurula sunulacaktır. Bu müzakereleri etkilemek ve Avrupa Konseyi'ni bir kere daha Türkiye'ye karşı baskı vasıtası olarak kullanmak maksadıyla batıda Türkiye aleyhtarı çevrelerce propagandaya hız verilmiş, yürüyüş ve gösteriler tertip edilmiştir.»

Toplantı gündeminde, terörizmle mücadele ve demokrasilerin terörizme karşı korunması konusu da yeralıyor. Toplantıya katılacak olan Türk heyeti üyelerinden Kâmran İnan, bu konuda hazırlanmış bir rapor ve karar tasarısının görüşüleceğini vurgulayarak, «Bu vesile ile yaşadığımız acı tecrübeler dile getirilecek ve diğer memleketlerle paylaşılacaktır» dedi.

İnan şöyle devam etti:

«Toplumları tehdit eden terörizmle mücadelede etkin bir işbirliği sağlamak üzere üye memleketler hükümet başkanlarının toplaması düşünülmektedir. Heyetimiz bu teklifi destekleyecektir.»

Türk çocukları Hıristiyan yapılıyor

—Baştarafı Sayfa 1'de—

kararı, soydaşlarımız arasında üzüntüyle karşılandı.

«İnsan Hakları Evrensel Beyannamesi»ndeki herkesin din hürriyetine sahip olduğunu hükme bağlayan 2'inci maddeyle, Lozan Andlaşmasının 42. maddesindeki «Yunanisten, Müslüman Türk cemaatine ait mabet, mezarlık ve diğer kuruluşlara her türlü himayeyi yapacağını, mevcut vakıflara, hayır ve dini kuruluşlara yenilerinin ilavesi hususunda her türlü kolaylık müsaadenin verileceğini taahhüt eder» hükmüne karşı olan bu uygulama ile andlaşmalar da ihlal ediliyor.

YAPILAN DİĞER BASKILAR

Yunanistan'ın din konusundaki baskıları, bu kadarla kalmıyor. Batı Trakya'daki medrese, mezar, cami gibi Türk eserleri ya yıkılıyor, ya da bakımsızlığa terk ediliyor. Hatta kışkırtılmış Yunanlılar tarafından bu eserler tahrip bile ediliyor. Müslüman Türklerin dini görevlerini yerine getirebilecekleri yeni camiler yaptırılmıyor ve Yunan yetkililerce sudan bahaneler öne sürülerek, mevcut camiler bile yıktırılıyor.

Bu arada cemaat idare heyeti ile başkanlarının seçimleri 21 Nisan 1967 tarihinden beri yaptırılmıyor, vakıflar ise Lozan Andlaşmasına aykırı olarak yağmalanıyor. Batı Trakya Müftüsünün seçimi 5 Temmuz 1920 tarihli ve 2345 sayılı kanun hükmü iken, bu kanun uygulanmıyor ve seçim yaptırılmıyor. Son günlerde İskeçe Müftüsü da makamından uzaklaştırılıp, onun yerine Yunanistan hükümetinin güdümünde ve Batı Trakya Türklerı aleyhinde çalışacak sözde bir müftü işbaşına getirilmek isteniyor. Dolaylı olarak Müslüman Türklerin asimiline gidiliyor ve asimile için Müslümanlık yanlış ve eksik bir şekilde öğretiliyor.

Diğer bir dini asimile yolu da Müslüman Türk çocuklarının vaftiz edilmesi olayı... Yunan yetkililerinin yine anlaşmaları ihlal olan bu Hıristiyanlaştırma faaliyetleri ile geri bıraktırılmış ve yeterli eğitim verilmemiş Türklere, Hıristiyan olduklarında daha iyi şartlara geçebilecekleri, hatta memur bile olabilecekleri vaade ediliyor. Oysa ki 11 ilâ 20 Aralık 1969 tarihleri arasında, Atina'da toplanan Türk-Yunan Kültür Komisyonu'nun aldığı kararda, taraflarca din değiştirmeye sevkedici faaliyetlerde bulunmaktan kaçınılması gerektiği hükmü bulunuyor.

(Sonhavadis)

Robotlar

—Baştarafı Sayfa 1'de—

tılmış bir makina. Herhangi bir öğrenci okula gelmediği zaman bu makina öğrencinin velisine telefon edip velinin okulu aramasını istiyor. Veli okula telefon etmezse, makina saat 22.00'ye kadar düzenli aralıklarla öğrencinin velisini telefonla arıyor.

Daha önce de New York'daki bazı okullarda denenen bu sistemin kısmen başarılı olduğu ve okula devam oranını yüzde 3.3 artırdığı belirtildi.

Brezilya'da son 4 yılda

(Baştarafı sayfa 1'de)

son dört yıl içerisinde, kötü beslenme ve açlık yüzünden 10 milyon kişinin öldüğü, bunların çoğunluğunu çocukların oluşturduğunu açıkladı. Brezilya'nın bu kesimin de yıllardır büyük bir kuraklık hüküm sürüyor.

«Brezilya Toprak Reformu Derneği'nce yayınlanan bir bildiriye göre, söz konusu bölgede toplam nüfusu 36 milyon kişi olan 9 eyalet bulunuyor ve nüfusun yüzde 71'ini çocuklar oluşturuyor.

İş azalınca TIR filoları fiyat düşürdü

—Baştarafı Sayfa 1'de—

kış yaptığı Mersin Limanı'nda, şu günlerde 8 ile 20 arasında TIR ancak çıkış yapıyor.

Avrupa'daki firmaların Ortadoğu ülkelerinde alıcı bulamaması nedeniyle, Güney limanlarına denizyolu ile gelen yük hayli az. Bu nedenle transit liman özelliğindeki Mersin'de eski canlılık kayboldu. Yüzlerce TIR günlerce boş bomboş durumda bekliyor.

Mersin limanı aracılığı ile transit yük alan İran ve Irak'a son zamanlarda sadece sağlık malzemeleri, petrol tankı ve vinç ile bazı sanayi tesisi parçaları gittiği gözleniyor. Her iki ülkenin de askeri yatırım yaptığı belirtiliyor.

İş hacminin artması ile Mersin'de son yıllarda adeta «mantar» gibi çoğalan uluslararası nakliyat firmaları ve TIR filoları sahipleri, şimdi kara-kara düşünüyorlar. Bu firmaların 1983 yılı gelir vergisi rakamlarından da, geçen yıl iş kapasitelerinin çok düştüğü anlaşılıyor.

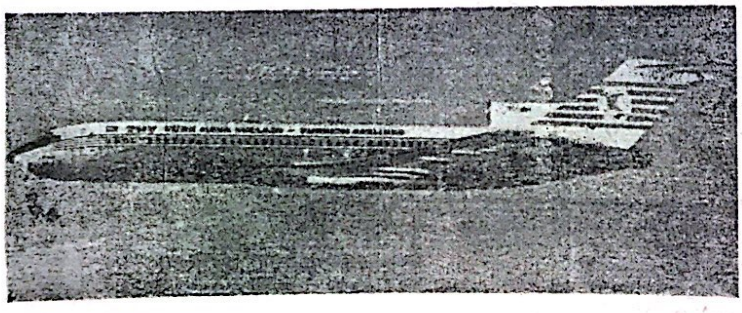

GAZİANTEP'TE UÇAK SEFERLERİ

İSTANBUL'DAN DİREKT

Pazartesi	Geliş 19.00	Gidiş 19.45
Cuma	Geliş 15.00	Gidiş 16.05

ANKARA BAĞLANTILI İSTANBUL

Çarşamba	Geliş 16.30	Gidiş 17.15
Perşembe	Geliş 11.00	Gidiş 12.05
Pazar	Geliş 12.30	Gidiş 13.30

Telefon : 15435 — 20382
Havaalanı 20505 — 20406 — 20446 Gaziantep

ANAP

—Baştarafı Sayfa 1'de—

Bu arada, milletvekili aylıkları gündeme geldi. Ancak seçimlerden hemen sonra milletvekilleri ve siyasi paritler para derdine düştüler. Devletin imkânları, milyonlarca lira dağıtıyor şeklinde eleştirilere yolaçabilecekti. Bu sebeplerden meseleyi bir müddet geciktirmekte fayda gördük. Partilere yardım konusunda da aynı espri var. Memurların durumlarının düzeltilmesiyle ilgili yetki yasası ve bununla ilgili yetki yasası ve bununla ilgili kanun hükmünde kararnameler çıktıktan, memur ve dar gelirlilerin durumları değiştikten sonra sıra milletvekili aylıklarına ve siyasi partilere yardıma gelecek. Herhalde mayıs ayı için de veya en geç haziran ayı başında bu işler bitmiş olacak.»

Yurt dışında

—Baştarafı Sayfa 1'de—

san'da sona eriyor.

Milli Eğitim Gençlik ve Spor Bakanlığı yetkililerinden edinilen bilgiye göre, 1983-1984 öğretim yılında yurt dışında dövizli veya dövizsiz özel öğrenim yapmak amacıyla bugüne kadar 8 binin üzerinde öğrenci başvuruda bulundu.

Pirinç

— Baştarafı sayfa 1'de—

tışı, piyasada domates salçası darlığı yaratınca, bazı firmalar, İtalyan üreticilerden salça İthal etmek için bağlantı kurmaya başladı.

Tat, Akfa, Vatan, Tamek, Bilkon ve diğer İsimlerle piyasaya sürülen domates salçası, toptancı piyasalarında «kıtlık dönemini» yaşarken 5 kiloluk teneke lerde bin 600 liradan satılıyor.

İtalya'ya domates salçası ithali için başvuran toptancılar, «Hızlı İhracat, Türkiye'nin mevcudunu tükettiği gibi, elimizde de mal kalmamasına sebep oldu. İtalya'dan ithal edilecek domates salçalarının piyasada fiyat kıracası görüşündeyiz» dediler.

Meclis'te bugün

—Baştarafı Sayfa 1'de—

vekillerine Türkiye'nin yurtdışı temsilciliklerine yönelik saldırılara ve Türkiye aleyhine yürütülen faaliyetlere karşı alınacak önlemler konusunda bilgiler verilecek.

Milliyetçi Demokrasi Partisi Genel Başkanı Turgut Sunalp'ın önerisi üzerine gerçekleştirilecek gizli oturuma, başkanlık divanı ve milletvekilleri dışında basın ve dinleyici alınmayacak.

Gizli oturumda Türkiye aleyhine başta Ermeni örgütleri olmak üzere yurdışında faaliyet gösteren güçler, Türkiye'den kaçıp yurtdışında faaliyette bulunanlar, Türkiye'nin yurtdışındaki temsilciliklerine yönelik saldırılar ve Türkiye'nin aleyhte faaliyetlere karşı aldığı önlemler konusunda milletvekillerine bilgi verilecek.

KONGRE İLANI

1 NOLU GAZİANTEP NİZİP S.S. Mo
TAŞIYICILAR KOOPERATİ
BAŞKANLIĞINDAN

Kooperatifimizin yıllık olağan Ge
toplantısı 13.5.1984 Pazar günü saat 1
köprü yolundaki kendi binasında yap

Çoğunluk sağlanamadığı taktirde
zar günü aynı yerde saat 10 da topla

Yönetim

GÜNDEM :

1— Açılış ve yoklama
2— Başkanlık divanı seçimi ve kongr
nın divan başkanlığınca imzala
yetki verilmesi
3— Yönetim kurulu ve denetçiler tara
rilen raporların okunması
4— 1983 yılı bilanço kar ve zarar h
okunması incelenmesi, onaylanm
reddi.
5— Yönetim kurulu ve denetçilerin ib
6— Dilek ve temenniler

KONGRE İLANI

NİZİP TERZİLER VE BENZERLERİ
DERNEĞİ BAŞKANLIĞINDAN

Derneğimizin 1984 yılı adi umumi
lantısı 12/5/1984 Cumartesi günü saat
huriyet mahallesi Davut Sokak Bilen
yapılacaktır. Ekseriyet olmadığı takdi
kür toplantı 20/5/1984 Cumartesi günü
de aynı saat'de aynı gündem görüşü
üyelerimizin teşrifleri rica olunur.

Nizip Terziler ve Benzerleri
Yönetim Kurulu adına Ali

GÜNDEM :

1— Açılış yoklama ve saygı duruşu
2— Kongre divanı seçimi
3— Yönetim kurulu faaliyet raporunun
sı 1984/1985 yılı çalışma programı
ması yönetim kurulu ile çalışma
nın kabulü.
4— Denetçiler raporunun okunması ve
5— Üyelerden alınacak 1984/1985 yıl
ve aldatın miktarlarının tesbiti. Ad
sitle alınıp alınmaması karar ithası.
6— 1984/1985 yılı tahmini gelir gider
görüşülmesi ile başkana başkan ücre
netim kuruluna huzur haklarının
rilmeyeceği, verilecekce miktarının
7— Dilek ve temenniler.
8— Yönetim kurulu ile denetçilerin asil
lerinin seçimi.
9— Kapanış.

Taksitle ve Pazarlı
Satış İlanı
Nizip İcra Memurluğu

Dosya No: 1983

İflas tasfiyesi nedeni ile taksitle
la satışına karar verilen 137.973.500 T
(iki adet yarı otomatik dikiş makinas
otomatik dikiş makinası, üç adet de
sehpa, dört adet saç kaplı sehpa usl
yangın söndürücü, otomatik paketlem
küçük silatör, otomatik yapıştırma ma
adet kompresör, on altı adet safya s
yük silatör, cizgi makinası, tam otom
mukavva üretim ünitesi, komple kar
Konveyor band sistemi, çelik büro ma
det hidroelik domuz arabası, üç adet
iki ton civarında oluklu mukavva sa
bin beşyüz adet gıda san kolileri, 84
kısız Akkim kutuları, iki adet çelik dö
şartel tesisatı, oba kolileri, nişasta
sı, motori ve karıştırıcısı, onikişer
det yakıt tankı) menkul mallar top
tır. Satış 7/5/1984 Pazartesi günü saa
rasında Nizip icra memurluğunda
Taliplilerin on dört milyon lira nak
bir bankanın teminat mektubunu
ğuna tevdi etmeleri zorunludur. Sa
since yapılacak olup idare satı
muhtardır. İhale karar pulu alıcıya
fazla malumat almak için memurlu
sına müracaatları ilan olunur.

İcra
Mehmet

27
NİSAN
1984
CUMA

KALEM KILINÇTAN KESKİNDİR
K. ATATÜRK

NİZİP

SİYASİ BAĞIMSIZ GAZETE

Yıl : 15, 30 TL. Sayı : 2101

HAYATTA EN HAKİKİ MÜRŞİT İLİMDİR
ATATÜRK

SALDIRIYA UĞRAYAN

Başkan Pekmez'in tedavisi sürüyor

Olayla ilgili 7 kişi tutuklandı

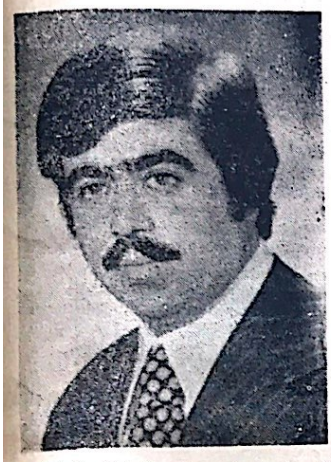

Belediye önünde arabasından inerken bir gurup kişinin saldırısına uğrayan Belediye Başkanı Ömer Pekmez.

★ Polis olayın suçlularını anında yakaladı

Geçtiğimiz gün saat 14.00'de belediye önünde arabasından inerken bir gurup kişinin saldırısına uğrayan belediye başkanı Ömer Pekmez'in tedavisi Gaziantep Devlet Hastanesinde devam etmektedir.

Olaya sebep ise belediye Başkâtibi Ahmet Aslan'ın görevden alınıp başka bir göreve verilmesi üzerine içerlenen akrabaları Küro Aslan, A. Kemal Akdoğan, Bilal Aslan, Mustafa Aslan, Kemal Taşdemir, Beledi-

— Devamı sayfa 4'de —

Ahmet Akkuş'un kısaca özgeçmişi

1925 yılında Nizip'te doğdu. Esas mesleği terzi olup, 20 yıldan beri mağazacılık etmektedir. Kooperatif üyesi ve 2. başkanı olarakta 20 yıla yakın süreden beri faaliyet göstermektedir.

Esnaf Kefalet Kooperatifi Başkan adayı

AHMET AKKUŞ :

"Nizip esnafına hizmet vermek için yola çıktım"

Pazar günü yapılacak olan Nizip Esnaf Kefalet Kooperatifi seçimlerinden başkan adayı olan Ahmet Akkuş seçimleri kazandığı takdirde ne yapacaklarını basına yazılı olarak açıkladı.

Ahmet Akkuş, "Listemde bulunan arkadaşlarımla birlikte, Nizip Esnafına hizmet vermek için yola çıkmış bulunuyoruz, bu memlekete hizmet veren esnaflarımızın daha yararlı olması için Kooperatifimizin bütün gücü dahilinde en iyi şekilde hizmet edileceğinden kimsenin şüphesi olmasın, bu sözlerimi Allah kısmet eder seçimde başkanlığı kazanırsam çalışmalarımla ispat edeceğim. Yapılacak olan seçim bütün aday arkadaşlarıma ve tüm Nizip esnafına hayırlı olmasını Cenabı hak'tan temenni ederim.

Ahmet Akkuş Listesini de şöyle açıkladı :

ASİL ÜYELER :
1 - AHMET AKKUŞ (Mağazası)
2 - H. Müslüm Ekmekçi (Lokantacı ve Kahveciler Derneği Başkanı)
3 - Cuma Bozkurt (Zahireci)
4 - Süleyman Özçetin (Terzi)
5 - H. Ahmet Çınar (Manifaturacı)
6 - Ahmet Tokdemir (Marangoz)
7 - Yakup Kurt (Tamirci)
8 - M. Yaşar Çetin (Bakkal)

— Devamı sayfa 4'de —

Nizip Madeni Sanatkârlar Derneği başkanlığına yeniden Kasım Duyar getirildi

Nizip Madeni Küçük Sanatkârlar derneğinin yapılan kongresinde başkanlığa yeniden Kasım Duyar'ın seçildiği öğrenilmiştir.

Saat 9'da belediye düğün salonunda yapılan kongreye 360'ın üzerinde üye katıldı. Tek liste halinde yapılan seçimde başkanlığa yeniden Kasım Duyar getirildi. Yönetim kuruluna ise, Hasan Gözey, Halil Küçük, Mahmut Akçay ve Yılmaz Öğüt seçilmiştir. Yeni yönetim kurulu önümüzdeki günlerde vazife taksimi yapılacaktır.

Kültür mirasımız dünya müzelerinde

Kültür ve Turizm Bakanlığı Müşaviri Mehmet Önder, Efes Müzesi'nde verdiği «İslamî Eserler» konulu konferansta dünyanın çeşitli yerlerindeki 118 büyük müzede ülkemizi ait tarihi eserlerin sergilendiğini belirtti.

Önder, bu eserlerin cumhuriyetten önce dost bildiğimiz kucak açtığımız yabancı elçilik görevlileri tarafından kaçırıldığını da vurguladı ve şöyle dedi:

«Yabancı müzelerde ülkemize ait değerli ve orjinal eserler bulunmakta, bunları sergilenmektedir. Dünya, Türk medeniyetini bu şekilde

— Devamı Sayfa 4'de —

İşçi çıkarma yasağı sürecek

Sanayi ve Ticaret Bakanı Cahit Aral, işçi çıkarma yasağının kaldırılmasının «bu aşamada» düşünülmediğini belirterek, «Yasakla ilgili uygulama sürecektir» dedi.

Sanayi ve Ticaret Bakanı Cahil Aral, 12 Eylül 1980'den sonra uygulamaya konulan işçi çıkarma yasağı ile ilgili olarak, "Yasak kaldırılmasın" diye, bu konuda bizden kendilerine talep gelmediğini de söyledi.

Cahit Aral, gerek bakanlık olarak, gerekse hükümet politikasının hedefleri bakımından amaçlarının işsizliğin a-

— Devamı Sayfa 4'de —

29 Nisan pazar günü yapılacak olan esnaf kefalet kooperatifi başkanlığı için aday sayısı 3'e çıktı

Başkan adayı Mehmet Akdamar:

"Kredi almayan esnafa öncelik tanınacaktır"

Pazar günü yapılacak olan Esnaf Kefalet Kooperatifi başkanlığı için aday sayısının üç'e çıktığı öğrenilmiştir. Ahmet Akkuş, Mehmet Akdamar ve Cengiz Tanrıverdi aday olmuşlardır.

Esnaf Kefalet Kooperatifi için başkan adayı olan Mehmet Akdamar basına yaptığı açıklamada: "Bende Nizip'ime hizmet vermek için bu yola çıkmış bulunuyorum. Allah kısmet eder seçimleri kazanırsam, ilk iş olarak kredi almamış esnafımıza öncelik tanınacak ve bütün esnafa adaletli biçimde hizmet etmeyi yönetim kurulu olarak prensip etmişiktir" diyen

— Devamı Sayfa 4'de —

Öğrencilere 40 bin diş fırçası dağıtıldı

Milli Eğitim Gençlik ve Spor Bakanlığın'ca yapılan açıklamada, öğretmen ve öğrencilerin ruh ve beden sağlıkları açısından sistemli bir şekilde taranmasına devam edildiği, hastalıkları görülenlerin hastanelere sevki için 55 sağlık eğitim merkezi ve hastanesinden faydalanıldığı bildirildi. 1984 yılında ilkokul öğrencilerine 57 bin 500 kilo sabun ve

— Devamı Sayfa 4'de —

SEÇİME İKİ GÜN KALA ESNAF KEFALET KOOPERATİFİ BAŞKAN ADAYLARI PROĞRAMLARINI AÇIKLADILAR

Başkan Adayı Cengiz Tanrıverdi

«Esnafıma hizmetin daha iyisini yapacağım için yola çıktım»

Esnaf Kefalet Kooperatifi seçimlerine iki gün kala başkan adayları proğramlarını açıkladılar. Esnaf Kefalet Kooperatifi başkan adayı Cengiz Tanrıverdi basına yaptığı yazılı açıklamada şunları söyledi :

Sayın Nizip'li Esnaf ve Sanatkâr kardeşlerim Bende sizler gibi yıllardan beri esnaf ve sanatkâr olarak çalışmaktayım.

Sanatkârım dedimse çünkü yıllarca oto tamirciliği yaptım. Sanatın ne demek olduğunu biliyorum. Halende eski Antep yolunda oto parçacılığı

— Devamı sayfa 4'de —

NİZİP DEVLET HASTANESİNE ATANAN DAHİLİYE MÜTEHASSISI GÖREVE BAŞLADI

Nizip Devlet Hastanesine atanan Dahiliye Mütehassısı M. Ergün Namoğlu ilçemize gelerek resmen hastanede görevine başlamıştır.

İstanbul'dan gelen dahiliye doktoru ile birlikte hastanede, hariciye, doğum, çocuk doktoru ve birde diş tabibi bulunmaktadır.

Tim-Se Genel Başkanı : «Konut için en düşük kredi 2.5 milyon lira olmalı »

Konut yapımında kullanılmak üzere verilecek ferdi kredinin en az 2.5 milyon lira olması gerektiği öne sürüldü.

THA muhabirine yaptığı açıklamada 1984 yılı fiyatları ile yararlı alanı 60 metrekare olan bir konutun maliyetinin 3.5 milyon lira olduğunu vurgulayan Tim-Se Genel Başkanı Sami Sarı şunları söyledi:

«Ferdi kredi sistemi

— Devamı Sayfa 4'de —

Paris'te yayınlanan «El Müstakbel» dergisinin iddiası

«Türkiye, Arap Birliği'ne onur üyesi olabilir»

* Dergi, Türkiye'nin ayrıca Körfez Ülkeleri İşbirliği Konseyi'ne de katılabileceğini ileri sürdü

Paris'te Arapça yayınlanan «El Müstakbel» dergisi, son sayısında «En üst düzeyde bir diplomatik kaynak»a dayanarak Türkiye'nin, Arap Birliği ile Körfez Ülkeleri İşbirliği Konseyi'nin «onur üyesi» olabileceğini bildirdi.

Fransız başkentindeki Arap çevrelerinin «Genellikle iyi haber alan ve iddili» bir dergi olarak nitelediklerî «El Müstakbel», yine aynı kaynağa dayanarak, böylesine bir gelişme olasılığı, «Genel ilke Arap ve özellikle de Körfez ülkeleriyle ilişkilerini geliştirmekte, Ankara'nın oynamaya başladığı yeni role» bağlıyor.

Türkiye'nin adı geçen iki Arap örgütüne katılmakla «imtiyazlı durum»u gireceği görüşünü savunan «En üst düzeydeki diplomatik kaynak» bunu sağlayabilecek etkenleri de şöyle sıralamakta:

1— Coğrafi durumu nedeniyle, Türkiye yöredeki çeşitli anlaşmazlık merkezlerinin çok yakınında.

2— Türkiye'nin çok büyük askeri gücü.

3 — Türkiye'nin İslâm dünyasına mensup olması.

4— İç durumundaki istikrarın, Türkiye'ye dış dünyada hareket serbestisi sağlaması.

Haftalık «El Müstakbel» dergisine görüşlerini açıklayan, fakat hangi ülkeye mensup olduğu belirtilmeyen «En üst düzeydeki diplomatik kaynak», ayrıca Ankara'ya ilişkin bir «yeni etken» bulunduğunu kaydederek bunun «Tür rejminin, Arap ve Müslüman, iki dünyaya doğru açılmak ve yöre ülkeleriyle çeşitli ilişkiler geliştirmek konusundaki girişim» olduğunu izah etmekte.

Dergi yazısını şöyle sürdürüyor:

«Kaynağın belirttiğine göre, Türkiye ile bu ülkeler arasındaki mübadeleler bir süredir başladığı gibi, Türkiye kendilerine sağladığı diyasal destek ve askeri tecrübe karşılığı, bunlardan çeşitli finansman ve yatırım kaynakları elde etmektedir.»

Dergi, yine aynı kaynağın, «Körfez ülkelerindeki istikrarı garantilemek ve petrollerini savunmak» üzere, «Yakın bir gelecekte» Türkiye'nin «Önemli bir askeri rol oynamak» olasılığının bulunduğu biçimindeki görüşüne de yer verdi.

Söz konusu kaynak, böylesine bir «rol» için «Batı'nın onayını vereceğini, Doğu'nun da buna karşı gelmeyeceğini» ifade etti.

«El Müstakbel» dergisine verdiği demeçte, «En üst düzeydeki diplomatik kaynak'ın diğer bir gözlemi de, «Ankara'nın bir süredir Arap ve Müslüman sorumlularının yaptıkları gezilerde önemli bir uğrak yerine dönüştüğü gibi, Türk sorumlularla da gezi teatisinin giderek önemli bo yutlar kazanmakta» olduğu merkezinde.

Nihayet, aynı kaynağın öne sürdüğüne göre, «Türkiye tarafından yapılacak herhangi bir diplomatik girişim kadar, bir askeri müdahale istegine verebileceği herhangi bir olumlu yanıt, NATO aracılığıyla, biri yöresel (Arap-İslâm), diğeri uluslararası Avrupa-ABD), çifte bir onay elde edecektir.»

İlçemizi temiz tutalım
Sağlıklı Kalalım

70 milyon tazminata mahkûm edilmişti...

Diyarbakır belediyesinin gelirlerine haciz kondu

Şahsa ait toplam 2bin 22 metrekarelik iki arsayı ağaçlandırarak yeşil alan haline dönüştürmek isteyen iDyarbakır Belediyesi, 70 milyon lira tazminat ödemeye mahkûm edilince tüm gelirlerine haciz kondu.

Edinilen bilgiye göre, Diyarbakır'ın tarihi surlar bölgesinde bulunan ve imar planına göre yeşil alan gözüken işadamı Mehmet Arcak'a ait biri 1069, diğeri 953 metrekarelik arsayı yeşil alan yapmak üzere Belediye Park ve Bahçeler Müdürlüğü ekipleri tarafından ağaçlandırıldı. Arsa sahibi, Asliye Hukuk Mahkemesi'ne başvurarak, belediye aleyhine 70 milyon liralık tazminatlı «men-i müdahale» davası açtı. Mahkeme Arcak lehine sonuçlandı. Belediye, Yargıtay'a başvurarak, kararın bozulmasını istedi. Ancak Yargıtay da kararı onayladı. Kararın kesinleşmesinden sonra arsa sahibi Mehmet Arcak, belediyenin tüm gelirlerine haciz koydurdu.

Belediye Başkanı Nurettin Dilek, konuya ilişkin olarak şunları söyledi:

«Şehir imar planına göre, söz konusu arsalar yeşil alan gözükmektedir. Bu nedenle ağaçlandırılmıştır. Arsanın kamulaştırılması, eski rayiçlere göre ödenebilirdi Bugünkü düzeyde ödenmesi imkansızdır. Zaten kaynak sıkıntısı çekiyoruz. Böyle bir dönemde arsa sahibinin haciz koydurmasını üzüntü ve esefle karşıladık. Belediyenin hak ve hukuku yasal yolardan korunacaktır.»

SON MODEL OTOMATİK
BASKI MAKİNALARIYLE

FATURA—DERGİ—BROŞÜR—KİTAP
GAZETE — KARTVİZİT — EL İLANI
AFİŞ — NİŞAN, NİKAH SÜNNET
DAVETİYELERİ VE

Bilumum Matbu İşlerinizde
Hizmetinizdedir

NİZİP MATBAASI
Tlf : 205 Belediye Sitesi – NİZİP

KAYA ELEKTRİK
HİZMETİNİ ARTIRMAKLA NİZİP'Lİ
VATANDAŞLARIN HİZMETİNDE

—•—•—

ESEM ROWENTA YETKİLİ SERVİSLİĞİNİ

—•—•—

ÜTÜSAN, ARZUM, AYGÜN ÜTÜ SERVİSLİĞİNİ
NİZİP İÇİN ALMIŞ VE
HİZMETİNİZE GİRMİŞTİR

—•—•—

AYRICA HER TİP TELEFON ONARIMI
ARZUM, YUMLU, ETAP VE OLGAR
VONDİLETÖR ONARIMI
TÜM ELEKTRİKLİ FIRIN TAMİRİNİ V.S
EL ALETLERİ ONARIMI

—•—•—

KAYA ELEKTRİK
YAŞAR KAYA
Belediye Sitesi Arkası Belediye Sk. No. 3/G - Nizip

ZAMAN ZAMAN

Hizmet yarışı mı?

Mustafa ÇALIŞK

Saygıdeğer okurlar, bu sütundan sizler merhaba deyişim. Bundan böyle zaman zaman birlikte olacağız.

Amacım, ilçemizdeki sorunların çözümünde yöneticilerimize sizlerinde katkılarıyla birazcık sun yardımcı olabilmek.

Bu yıla, «Seçim Yılı» demek, sanıyorum yanlış olmaz. Önce 6 Kasım, ardından 25 Mart seçimleri. Şimdi de ilçemiz esnaf ve sanatkârlarını gilendiren bir seçim. 29 Nisan Esnaf Kefalet Kooperatifi, yeni yönetim kurulu seçimi.

Sayın Cumhurbaşkanımız Kenan Evren demecinde: «Zamanı gelince gitmesini bilmek gerekir» demişti. Bir hizmet yarışında da «zamanı gelince gitmesini bilmek» ne kadar güzel gusallıktan uzak ve ne kadar acı ise de gerçek. Ancak, eskilerin yapmış olduğu hizmetleri yapmak da, o kadar utanç vericidir.

29 Nisan'da, üyeler arasından yeni bir yönetim kurulu işbaşına getirilecek. Bu yıl ki, seçim ve başkanlığa ilgi bir hayli fazla. Gerçekten düşündürici bir durum. Fakat, bu durumun beraberinde getirdiği bir de sorun var. Şayet Esnaf Kefalet Kooperatifi politize edilirse ne olur? Bunu düşünmek bile insanı rahatsız ediyor. Yeni yönetim kurulu adaylarınında, bu kaygıları duyduğundan eminim. Buna meydan vermemek kendilerine salıklarım. Çünkü, Esnaf Kefalet Kooperatifi, bugüne kadar politikadan uzak tutulma partilerin değil, seçilecek yönetim kurulundaki şahsiyetlerin önemli olduğu bir yer olmaktır. Kooperatifimizin politize olması tüm Nizipleri fazlasıyla üzer.

Tüm üyeler, bilinçli bir seçim yaparak hizmet verebilecek, iyiniyetli, dürüst, dinamik yetenekli bir yönetim kurulunu işbaşına getirilerdir.

Yeni yönetim kurulu adaylarından da, hizmet yarışında, politikadan uzak, art niyetsiz ve barışçıl bir mücadele vermelerini ve başarı dileklerimi sunuyorum.

En kısa sürede yine merhaba diyebilmek dilediğiyle...

KİTAP VE ÖĞRENMEYE AİT KIYMETLİ SÖZLER

Eğer bir kimse iyi bir kitap yazarsa, iyi şeyler söylerse, yahut da komşusundan daha iyi bir fare kapanı yaparsa, yuvasını ormanlar içinde bile kursa, insanlar onu arar, bulurlar.

Emerson

Bana kitaplarını göster, sana çocuklarının olduklarını söyliyeyim

Wilhelm S

Çeyrek saatlik okumanın gideremeyeceği bir üzüntü yoktur.

G

İlmi Allah dileyene, malı dilediğine verir

İmam G

Kitap kadar göçenlerin konuşturan, yaşayanların halini tercüme eden bir şey görmedim dedir o dostki sen uyuyunca ancak uyur istersen konuşur, sahibinin sırrını gizler, netini saklar. O en iyi komşu, en insaflı dostdaş en uyar yoldaş, o iyi bir öğretmen, yetitiz biktırmayan yardımcıdır.

Muhiddin

Bir kitap açmanın faydası çoktur. Açlık ile, bilgisizlik okumakla giderilir.

Çin A

Kitaplarda bulunmaz ne keder, ne azdırıcı gönülden yazılır yüz ciltlik kitap.

M

Alim unutmuş kalem unutmamış

Türk A

Dünyada en korkunç şey bilgisizliğin olmasıdır.

G

Cehalet koca bir milleti esaret altına alır giyi yazında yitirmeyin

Ahmet

Dünyayı yöneten, kalem mürekkep ve kağıt

James

Tek şey bilgi, tek kötü şey de bilgisizlik

Bir insanın değeri kitaplarının değeri ile

Türk A

Hayatta en hakiki mürşit ilimdir

Kemal A

NİZİP
Bağımsız Siyasi Gazete
Basın Ahlak Yasasına
Uymaya Taahhüt eder.

İLAN TARİFESİ
Mahkeme İlanları
Santimi 100 TL.
Resmi İlanlar Tek Sütun
Santimi 300 TL.

Sahibi ve Yazı İşleri
Müdürü
Mehmet SAĞLAM

Basıldığı Yer:
NİZİP MATBAASI
Telefon : 205
İdarehane : Belediye
Sitesi No 14 — NİZİP

ABONE
6 Aylık 2000
Yıllık : 3000 TL.
Şehir dışı 4000 TL.

Nizip Hayırlar Yaptırma ve Koruma Derneği Tüzüğü

Madde 1 - Derneğin adı: Nizip Hayırlar yaptırma ve koruma Derneği.

Madde 2 - Derneğin Merkezi : Nizip (Cumhuriyet Mah. Karslı Sadık Sok. No : 5)

Madde 3 - Derneğin gayesi : a) Cami, Okul, Çeşme yaptırmak ve onarmak. b) Talebe yurdu Yaptırmak, Onarmak idare ettirmek ve yurt masraflarını karşılamak. c) Kütüphane yaptırmak, onarmak ve halka açık tutmak, ihtiyaçlarını temin etmek. d) İlmi, ictimai, Dini ahlaki ve Milli dergiler, broşürler ve kitaplar yayınlamak. e) Konferanslar ve kurslar tertip etmek. f) Fakirlere maddi yardımlarda bulunmak. g) Kendi yaptıracağı okulardan mezun olan talebeleri, yüksek okullarda devamına yardımcı olmak. h) Kendi bünyesinden ve benzeri kuruluşlarla irtibat kurarak burs temin etmek.

Madde 4 - Derneğin şubesi yoktur.

Madde 5 - Derneğe üye olma şartları. a) Türkiye Cumhuriyeti uyruklu ve Medeni haklarını kullanmaya ehil 18 yaşını bitirmiş her türk vatandaşı üye olabilir. b) Derneğe yılda 30 liradan az 1200 liradan fazla olmamak üzere üyelik aidatı taahhüt edenler.

Madde 6- Üyelik için müracaatları dernek yönetim kurulu engeç otuz gün içinde karara bağlar. Yönetim kurulu üyeliğe kabul edip etmemekte serbesttir.

a) Dernek Üyeleri eşit haklara sahiptirler. b) Fahri üyelerin oy hakkı yoktur.

Madde 7 - Üyelikten çıkma ve çıkarılma : a) Üyelikten istifa ettiğini bir yazı ile yönetim kuruluna bildiren üye, üyelikten çıkmış olur. b) Derneğin gayesine aykırı hareket ettiği tesbit edilen haysiyet divanı kararı ile. c) Tahhüt ettiği aidatı üç yıl üstüste vermeyen üyeler yönetim kurulu kararı ile.

Madde 8 - Derneğin organları : a) Genel kurul b) Yönetim Kurulu c) Denetleme kurulu d) Haysiyet divanı.

Madde 9 - Genel kurul derneğe kayıtlı üyeler teşkil eder. Genel kurul yılda iki defa Mart ayında ve Eylül aylarında yönetim kurulunun tayin edeceği gün ve saatte dernek merkezinde normal olarak toplanır. Ayrıca, yönetim ve denetleme kurullarının gerekli gördüğü hallerde yahut dernek üyelerinin bir bölüğesinin yazılı isteği üzerine olağanüstü toplanır.

Madde 10 - Genel kurul toplantıya yönetim kurulunca çağırılır. Denetleme kurulunun talebi veya üyelerin beşte birinin yazılı isteği üzerine yönetim kurulu, genel kurulu bir ay içinde toplantıya çağırmazsa, denetleme kurulu veya toplantı isteğinde bulunan üyelerden beşte birinin müracatı üzerine Mahalli Sulh Hukuk Hakimi dernek üyeleri arasında üç kişilik bir heyeti, genel kurulu toplantıya çağırmakla görevlendirir.

Madde 11 - Yönetim kurulu, Genel kurula katılma hakkı bulunan üyelerin listesini düzenler, üyeler ilan edilmek üzere toplantıya çağırılır. Keyfiyet Mahallin Mülkiye amirine bir yazı ile bildirilir.

Madde 12 - Genel kurul toplantıları konferansının bulunduğu başka bir yerde yapılamaz.

Madde 13 - Genel kurul, genel kurula katılma hakkı olan üye salt çoğunluğu ile toplanırsa ilk toplantı da yeter sayı sağlanmamışsa ikinci toplantıda çoğunluk aranmaz. Ancak bu ikinci toplantıya iştirak eden üye dernek yönetim kurulları sayıları toplamının iki katından aşağı olamaz.

Madde 14 — Genel kurul toplantıları ilanda belirtilen ve mahalli mülkiye Amirine bildirilen gün ve saatte, yerde yapılır. Genel kurula katılacak üyeler, yönetim kurulunca düzenlenen listedeki isimleri hizasına imza ederek toplantı yerine girerler. Toplantıda yeter sayı sağlanmazsa bir tutanak ile tesbit edilir ve toplantıya son verilir. Toplantı, yönetim kurulu başkanı veya görevlendireceği yönetim kurulu üyelerinden biri tarafından açılır.

Madde 15 — Genel kurul toplandıktan sonra, toplantıya idare etmek üzere gizli oyla bir başkan bir başkan vekili iki katip üye seçilirler. Seçimler gizli oyla yapılır ancak genel kurul üyelerinin çoğunluğu isterse açık oylada yapılabilir. Toplantıyı genel kurul başkanı yönetir. Katipler toplantı tutanağını düzenler ve başkanla birlikte imza ederler.

Madde 16 — Genel kurul toplantısında gündemde yer alan maddeler görüşülür. Ancak toplantıda hazır bulunan üyelerin en az onda birinin istedikleri hususlarda gündeme alınır.

Madde 17 — Genel kurulun görev ve yetkileri:

a) Dernek organlarının seçimi b) Dernek tüzüğünün değiştirilmesi. c) Yönetim ve denetleme kurullarının roparlarının görüşülmesi ve ibraları. d) Yönetim kurulunca hazırlanan bütçenin aynen veya değiştirilerek kabulü. e) Dernek tarafından lüzumlu gayrimenkul ve menkullerin alınması ve satılması hususundaki genel kurula yetki vermesi. f) Derneğin feshine karar verilmesi.

Madde 18 — Yönetim kurulu teşkili ve görevleri:

Yönetim kurulu 7 asil 5 yedek üyeden ibarettir. Genel kurulca gizli oyla seçilir, en çok oy alan 7 kişi asil bunu takip eden 5 kişiyede oy sırasıyla yedek üye olurlar. Yönetim kurulunu teşkil eden asil üyeler kendi aralarında toplanarak 1 Başkan, 1 Başkan vekili, 1 Veznedar, 1 de sekreter seçerler. Derneği Başkan temsil eder. Yönetim kurulu derneğin gelir ve giderlerini ve hesaplarını yapar ve gelecek döneme ait bütçeyi hazırlayarak genel kurula sunar.

Madde 19 — Yönetim kurulu üye sayısı boşalmalar sebebiyle yedeklerinden de getirilmesinden sonra üye tam sayısından aşağıya düşerse, genel kurul, mevcut yönetim kurulu üyeleri veya denetleme kurulu tarafından bir ay içinde toplantıya çağırılır.

Madde 20 — Denetleme Kurulu teşkili ve görevleri :

a) Denetleme kurulu, genel kurul tarafından 3 asil üç yedek olmak üzere gizli oyla seçilir. Denetleme kurulu, dernek gelir ve gider hesaplarını inceleyerek bir rapor hazırlar ve bunu genel kurula sunar.

Madde 21 — Haysiyet divanı, 3 asil ve 3 yedek olarak genel kurul tarafından gizli oyla seçilir. Haysiyet divanı, dernekten çıkarılan isteği ile yönetim kurulu tarafından divana gönderilen evrakı ve üyesinin durumunu inceleyerek kararını verir.

Madde 22 — Genel kurulca yapılan seçimi yönetim kurulu başkanı, yedi gün içinde Yönetim denetleme ve haysiyet kurullarına seçilen asil ve yedek üyelerinin ad ve soyadlarını meslekleri ve adreslerini Mülki amirliğine bildirir. Gazete de ilan eder.

Madde 23 — Genel kurulca derneğin feshine karar verdiği takdirde derneğin Nakit parası ve gayrimenkul ve menkulleri öncelik sırasına göre a) Kendi yaptırmış olduğu talebe yurtlarına b) Türkiye Diyanet VAKFI ve şubelerine hiç bir şart koşulmadan devredilir.

Madde 24 — Derneğin Gelirler:

a) Üye aidatları. b) Bağış ve yardımlar. c) Belediye ve diğer tüm kuruluşlarca yapılacak bağış ve yardımlar. d) Kitap ve broşürlerden elde edilecek yardımlar. Dernek adına yapılan teberrular para, mal ve hizmeti açıklayıcı bilgi ve makbuz karşılığında yapılır. Derneğin 1000 liradan fazlası (Para) Nizip'te mevcut banka şubelerine yatırılır.

Madde 25 — Dernek asla siyasetle uğraşmaz. Dernek parası iki imza ile çekilir. Başkan ve veznedarın imzaları ile.

Madde 26 — Dernek aşağıdaki defterleri tutar: a) Üye kayıt defteri bunlara üyelerin adresleri ve kimlikleri yazılır. b) Karar Defteri bu deftere Dernek yönetim kurulu kararları düzenli bir şekilde yazılır ve altları imza edilir. Gelir ve gider Defteri: Derneğin Gelir ve giderleri sırasına göre düzenli bir şekilde bu deftere yazılır. d) Kesin hesap ve bilanço defteri dernek kesin hesap ve bilançoları bu deftere düzenli bir şekilde yazılır bilanço defteri dernek kesin hesap ve bilançoları bu deftere düzenli bir şekilde yazılır. Tüm bu defterlerin Noterden tasdikli olması zorunludur.

Madde 27 — Dernek genel kurulu her zaman derneği feshe yetkilidir. Derneğin Feshine karar verebilmek için tüzüğe göre genel kurula katılma hakkına sahip olan üyelerin en az 3 te ikisinin toplantıya katılması şarttır. Bu suretle çoğunluk elde edilmezse ikinci toplantı için 14 cü maddeye göre üyeler çağırılır. Bu çağrı üzerine toplanacak üyeler sayısı ne olursa olsun dernek fesih konusu görüşülebilir. Fesih hakkındaki karar hazır bulunan üyelerin üçte iki çoğunluğu ile alınır. Derneğin feshi Yönetim Kurulunca bir gün içinde mahallin en büyük Mülkiye amirine bir yazı ile bildirilir.

Madde 28 — Tüzük değişikliği genel kurulun yetkisindedir. Oy çoğunluğu usulü ile derneğin tüzüğü değiştirilir.

Madde 29 — Derneğin Tüzüğünde ve ikamet gahında bir değişiklik olursa Mülkiye amirliğine bildirilir.

Madde 30 — Tüzüğün 24 maddesinde geçen mal varlığı ile ilgili taşınır ve taşınmaz malların yeni alınacak veya bağış ve vasiyyet yolu ile derneğe intikal eden taşınmaz malların dernek adına tapuya tescilinden itibaren en az 3 ay içinde İçişleri Bakanlığına bildirilir.

Madde 31 — Otuzbir maddeden olan bu dernek tüzüğünde bulunmayan hükümler, hususlar hakkında 2908 sayılı dernekler Kanunu hükümleri uygulanır.

DERNEK KURUCULARININ KİMLİKLERİ

Adı ve soyadı, Baba adı, Doğumu, Tabiatı, İşi, Adresi,

Cevdet Turan, Bilal, Nizip 1950, T.C., Tüccar, Akevler No: 8 Nizip

Şaban Yıldız, Mehmet, Besni 1946, T.C., İmam-Hatip Müftülük Camii Nizip,

A. Kerim Özkaya, İbrahim, Nizip, 1940 T.C., Öğretmen, Halk eğitim Müd. Nizip

Ahmet Uygur, Kasım, Nizip, 1925, T.C. Tüccar, Cum. Mah. Sadık Sok. No 7 Nizip

Talip Koçaslan, Hüseyin, Oğuzeli 1937 T.C. İmam-Hatip, Ulu cami Loj, Nizip,

Mehmet Güler, Halife, Gaziantep 1950, T.C. İmam. Hatip, Saha Cam. Loj, Nizip

Emin Damar, Osman, Eruh, 1956 T.C. Müezzin Ulu Cami Lojmanı Nizip

Yusuf Yaşar, Ömer, Birecik, 1926, T.C. Em. İmam, Belediye İşhanı Nizip.

Rıfat Ulu, Ali, Nizip, 1928 T.C., Müezzin, Müftülük Camii, Nizip

Ramazan Kaya, Cuma, Nizip, 1946, T.C., İmam-Hatip, Fevkani Camii, Nizip

Enver Demir, Hasan, Liçe 1946, T.C., İmam-Hatip, Zeytinlik Camii Nizip

Mustafa Dülger, Hasan, Taşköprü 1958 T.C. Müezzin, Şıhlar Cami, Nizip

Cemil Gül, Mustafa, Ardanuç 1946 T.C., İmam-Hatip, Çarşı Cami lojmanı, Nizip

Mehmet Özberk, Mehmet, Nizip, 1925, T.C. Tüccar, Uzun çarşı No 20 Nizip

Ahmet Bayantemur, Sabri, Bingöl, 1955, T.C. Müezzin Leylek Camii Lojmanı, Nizip

Mehmet Eminsoy, Nahsen, Nizip, 1345, T.C. İmam-Hatip, Şıhlar Camii, Nizip

Mithat Uygur, Avni, Nizip, 1925, T.C., Tüccar, Çarşı Camii bit. Nizip

Hüseyin Keşkin, Ahmet, Bovova, 1945, T.C. Müezzin, Fevkani Camii Nizip.

İş bu tüzük dernekler kanunu gözönünde bulundurularak yeniden düzenlenmiştir.

Faydalı Bilgiler

TELEVİZYON

Sayın okuyucularımız hepimizin evinde yaşamımızda büyük rol alan uyku uyutmaz misafir konuşturmaz, sabah erken kaldırmaz, üst köşemizde yeri olan TV. bakımı gerekmektedir.

Sonbaharda havaların soğuması ile TV'de bulunan tozlar lemlenmeye başlar. Bunun sonucu istemediğimiz arızalara sebep olur. Bu arızalara sebep vermemek için sonbaharda TV. servisine veya ehliyetli bilir kişilerce temizlenmelidir.

TV bitiminde regiletörü mutlaka kapatınız. Kapatmayı unuttuğunuz regiletör patlama ve diğer kazalara sebep verir.

TV duvardan yaklaşık 40-50 cm. uzaklaştırılmalıdır. Rütubet almaması için elektriki kesilip gelmesi ile TV bozulması sık sık görülmektedir. Bunun için elektrik kesildiğinde en kısa zamanda TV kapatılmalıdır.

İLAN TARİFESİ

Kongre İlanı : 7.500 TL.
Zayi İlanı : 1.000 TL.
Tüzük İlanı : 15.00 TL.

Başsağlığı, Ölüm, Mevlüt : 5.000 TL.
Toplu Sözleşme İlanları : 5.000 TL. (bir işyeri için). Bir işyerinden fazla olduğu takdirde fazla işyerinin her biri için 3.000 TL.

A.Ş. Koll. Şti. Lmt. Şti, İlanları (sütun santimi 300 TL (Bu ilanlar 5.000 TL. den aşağı olmaz.

Yapı ve diğer Kooperatif İlanları 7.500 TL.

YANLIŞ VERİLEN İLANLARDA MESULİYET KABUL EDİLMEZ.

Saldırıya uğrayan Başkan ömer Pekmez

— Baştarafı sayfa 1'de—

ye başkanı Ömer Pekmez belediye önünde ara badan inerken saldıra - rak muhtelif yerlerinden yaralayan şahıslar olaydan sonra hemen emni - yet mensuplarınca yakalanarak göz altına alın - dılar.

Yapılan soruşturmalar da, Ahmet Aslan, A. Kemal Akdoğan, Mustafa Aslan, Küro Aslan, Hüseyin Akdoğan, Kemal Taş demir ve Bilal Aslan ilk sorgularına müteakip tevkif olarak ceza evine gönderildi.

Yarın Yaşam boyu sağlık sp koşusuna Nizip'liler davet

Milli Eğitim Gençlik ve Spor Bakanlığı'nca dü - zenlenen yaşam boyu sağlık spor koşusu yarın Nizip'te de yapılıyor.

Nizip Stad amirliğin - den verilen bilgilere göre yarın Kaymakamlık binasının yanından Toru - mahmut köyüne kadar koşu ve yürüyü[illegible] caktır. Bu koşu[illegible] yüşe bütün Niz[illegible] vetli olduğu aç[illegible]

Kültür mirasımız dünya

—Baştarafı Sayfa 1'de—

görmekte ve öğrenmektedir. Bu eserler daha çok cumhuriyetten önce 18 ve 19. yüzyıllarda kazılmıştır. 1963 yılında Efes kentinin büyük bölümüne sahip çıkan Avusturyalılar 1924 Lozan Andlaşması'nı öne sürerek bu bölgeye sahip çıkmak istemiş, ancak Selçuklu bazı arazi sahiplerinin durumu Ankara'ya bildirme[illegible] rine, bölge ka[illegible] mıştı. Bundan [illegible] bir tarihimize ka[illegible] dl öz varlıklarını[illegible] hip çıkamadığı[illegible] mektedir» dedi

Mehmet Akdamar

—Baştarafı Sayfa 1'de—

Akdamar proğramını şöyle açıkladı.

Çalışmalarımız, eşitlik ilkesine bağlı olarak taraf gözetmeden yapılacaktır.

2- Yapılan müracaatlar günlük yevmiye defterine kaydedilip, sıra numarası verilecektir.

3- Kredi almayan esnafa öncelik tanınacaktır.

4- Esnaflar işyerlerinde ve mahallinde yönetim kurulunca denetlenip payına düşen para iştirakı tam olarak ödenecektir.

5- 1967 yılından bu yana 65 milyon kredisi bulunan kooperatifimizin flansmanı en azından ve kısa zamanda iki katına çıkarılacaktır ve buna göre esnafın ihtiyacı olan yeterli para kendisine verilecektir.

Öğrencilere 40 bin diş

—Baştarafı Sayfa 1'de—

40 bin adet diş fırçasının dağıtıldığı da belirtilen açıklamada şöyle denildi:

«Öğrencilere götürülen bu hizmetleri daha da yaygınlaştırmak amacı ile 67 ilde merkeze bağlı köylerdeki ilk ve orta dereceli okullarda ağız ve diş sağlığı konusunda eğitim ve uygulama çalışmalarını yürütmek üzere Sağlık ve Sosyal Yardım Bakanlığı, Hacettepe Üniversitesi Diş Hekimliği Fakültesi ve bakanlığımız arasında protokol gerçekleştirilmiştir.»

Ahmet Akkuş

—Baştarafı Sayfa 1'de—

9 - Kemal Öğüt (Tornacı)

DENETÇİLER :

1 - Davut Uzunaslan (Şoförler Cemiyeti Başkanı)
2 - Rıza Kılıç (Bulgur İmalatçısı)
3 - Hasan Gözey

İşçi çıkarma yasağı

—Baştarafı Sayfa 1'de—

karma yasağının kaldırılması yolunda işverenler zaltılması, dolayısıyla istihdam artışı olduğunu belirterek şöyle konuştu:

«Bizim önümüzde duran iş, üretimi artırmak istihdamı genişletmektir. Bunlarla ilgiliyiz. İşçi çıkarma yasağının kaldırılması yolunda bir çalışma yoktur. Herkes müsterih olsun. Ayrıca bunun kaldırılması için işverenlerden gelen bir talep de yoktur.»

Tim-Se Genel Başkanı

—Baştarafı Sayfa 1'de—

konut sahibi olmak isteyen dargelirliler için olumlu bir gelişme olacaktır. Bu uygulama konut üretimi yapan firmaların ürettiklerinin daha çabuk üreticiye geçmesini sağlayacaktır. Fakat kredi sisteminden beklenen yararın sağlanması verilecek kredinin miktarına bağlıdır. Bugün en basit konut için 3.5 milyon lira gerekli olduğuna göre 900 bin liralık kredi, ihtiyaç sahibinin işini görmez, en az 2.5 milyon lira kredi verilmelidir.»

Sami Sarı, inşaat malzemeleri ithalinin karborsayı önleyeceğini ileri sürerek ithal edilecek malzemelerin fiyatlarının Türkiye'dekinden daha düşük olduğunu belirtti.

KONGRE İLANI

BİRİKETÇİLER ESNAF DERNEĞİ BAŞKANLIĞINDAN

Derneğimizin 1984 yılı adi umumi heyet toplantısı 13-5-1984 Pazar günü saat 10'da Cumhuriyet Mah. Davut Sok. Bilen pasajında yapılacaktır. Birinci toplantıda ekseriyet olmadığı taktirde meskûr toplantı 20-5-1984 pazar günü aynı yerde aynı saatte ve aynı gündem görüşülecektir.

Sayın üyelerimizin teşrifleri örenle rica olunur.

GÜNDEM :

1 — Açılış, yoklama ve saygı duruşu
2 — Kongre divanı seçimi
3 — Yönetim kurulu faaliyet raporunun okunması, 1984/1985 yılı çalışma proğramının okunması, yönetim kurulu ile çalışma proğramının kabulü.
4 — Denetçiler raporunun okunması ve ibrası
5 — Üyelerden alınacak 1984/1985 yılı kaydiye ve yıllık aidat miktarlarının tesbiti, aidatın taksitle alınıp alınmaması karar ithası
6 — 1984/1985 yılı tahmini gelir ve gider bütçesinin görüşülmesi ile başkana başkan ücreti ve yönetim kuruluna huzur haklarının verilip verilmeyeceği, verilecekse miktarının tesbiti
7 — Dilek ve temenniler
8 — Yönetim kurulu ve denetçilerin asil ve yedek lerinin seçimi
9 — Kapanış.

TEK NİZİP ŞUBESİ TELEFONU 703 OLDU

Cengiz Tanrıverdi

—Baştarafı Sayfa 1'de—

yapmaktayım. Bir esnaf ve sanatkâr olarak birimizin derdi hepimizin derdi olarak kabul ediyorum.

Ve bu inançla Nizip esnaf ve sanatkârlar kooperatifine başkan adayı oldum. Siz sayın üyelerimiz pazar günü yapılacak kooperatif seçiminde bu görevi kıymetli oylarınızla layık görüp bizlere verirseniz önce Allahın sonra sizlerin yardımıyla göreve geldiğimizde ben ve yönetici arkadaşlarım sizlere görevin en iyisini ve adilini yapacağımıza şimdiden söz veriyorum.

Yıllardan beri memleketimizin siz değerli esnaf ve sanatkârına ne verdiler, ne verebilirler.

Hizmet etmekten yoksun bazı eski yönetici arkadaşlar tekrar bu göreve talip olmaktadırlar. Önce bugüne kadar bu görevi nasıl yaptıkları hepimizce malûmdur.

Biz bu hizmetleri çok daha iyi yapacağımıza inanarak yola çıktık, takdir saygıdeğer Esnaf ve Sanatkâr arkadaşlarımızdır şimdiden teşekkür ederiz. diyen Tanrıverdi listesini açıkladı :

ASİL ÜYELER :
1 - Cengiz Tanrıverdi
2 - Çerkez Özgen
3 - Mehmet Kara
4 - Yusuf Türk
5 - Tahsin Güngör
6 - Mehmet Öğüt
7 - Hasan Şahin
8 - Ali Avcı
9 - Kasım Duyar

DENETÇİLER :
1 - Mustafa Sezer
2 - Seyit Çeker
3 - Hasan Gözey

T. C
Nizip İcra Dairesi
Dosya No. : 1982/94 Tal.

GAYRİMENKULÜN AÇIKARTIRMA İLÂ[illegible]
NİZİP İCRA MEMURLUĞUNDAN

Satılmasına karar verilen gayrimenkulün cinsi, kıymeti, adedi, ev[illegible]

Nizip Yeşerti köyünde Mustafa Demir'e ait Köy önü mevki[illegible] kain, 310 nolu parsel olup, tümü 2400 M2 miktarındadır.

Gayrimenkul üzerinde yaşları 30 seneye aşkın 120 adet fıstı[illegible] ğacı mevcut olup, gayrimenkul üzerinde bulunan fıstık ağaçlarıyla [illegible] likte değeri 2.500.000.oo TL. (İki Milyon Beşyüzbin).

Hudutları : Doğusu İsmail Danabaş, batısı Yakup kızı Naciye [illegible] mir, kuzeyi Selvi Güren, güneyi İsmail Danabaş'ın gayrimenk[illegible] riyle çevrilidir.

Satış Şartları

1 — Satış 29/5/1984 Salı günü saat 15.00'den 15.30'a kadar [illegible] Belediye Satış Salonunda açık artırma suretiyle yapılacaktır. Bu [illegible] tırmada tahmin edilen kıymetin % 75 ni rüçhanlı alacaklılar va[illegible] alacakları mecmuunu ve satış masraflarını geçmek şartı ile [illegible] olunur. Böyle bir bedelle alıcı çıkmazsa en çok artıranın taahhü[illegible] baki kalmak şartiyle 8/6/1984 Cumartesi günü aynı yer ve saa[illegible] de ikinci artırmaya çıkarılacaktır. Bu artırmada da rüçhanlı alac[illegible] lıların alacağını ve satış masraflarını geçmesi şartiyle en çok artı[illegible] na ihale olunur.

2— Artırmaya iştirak edeceklerin tahmin edilen kıymetin % [illegible] nisbetinde pey akçesi veya bu miktar kadar milli bir bankanın [illegible] nat mektubunu vermeleri lâzımdır. Satış peşin para ile dir, alıcı [illegible] diğinde 20 günü geçmemek üzere mehil verilebilir. Dellâliye re[illegible] ihale pulu, tapu harc ve masrafları alıcıya aittir. Birikmiş ver[illegible] satış bedelinden ödenir.

3— İpotek sahibi alacaklılarla diğer ilgililerin (+) bu gayri[illegible] kul üzerindeki haklarını hususiyle faiz ve masrafa dair olan iddi[illegible] larını dayanağı belgeler ile onbeş gün içinde dairemize bildirme[illegible] lâzımdır; aksi takdirde hakları tapu sicili ile sabit olmadıkça pa[illegible] madan hariç bırakılacaklardır.

4— Satış bedeli hemen veya verilen mühlet içinde ödenme[illegible] İcra ve İflâs Kanununun 133. maddesi gereğince ihale feshedilir [illegible] ihale arasındaki farktan ve % 10 faizden alıcı ve kefilleri mesul [illegible] tulacak ve hiç bir hükme hacet kalmadan kendilerinden tahsil e[illegible] lecektir.

5— Şartname, ilân tarihinden itibaren herkesin görebilmesi i[illegible] dairede açık olup masrafı verildiği takdirde isteyen alıcıya [illegible] örneği gönderilebilir.

6— Satışa iştirak edenlerin şartnameyi görmüş ve mündere[illegible] tını kabul etmiş sayılacakları, başkaca bilgi almak istiyen[illegible] 1982/94 Tal. sayılı dosya numarasiyle memurluğumuza başvurma[illegible] ilân olunur.

(İc. İf. K. 126)

(+) İlgililer tâbirine irtifak hakkı sahipleri de dahildir.

İcra Memuru
Mühür ve İmza
Mehmet Ali Dağlı

30
NİSAN
1984
PAZARTESİ

NİZİP

Yıl : 15, 30 TL, Sayı : 2102

SİYASİ BAĞIMSIZ GAZETE

HAYATTA EN HAKİKİ MÜRŞİT İLİMDİR
ATATÜRK

Sanayi ve Ticaret Bakanı Cahit Aral açıkladı

Tüm tiyatlar serbest bırakılıyor!

Özal Hükümeti, tam serbest ekonomiye doğru bir adım daha attı. Fiyat denetimi ithalat ve rekabet yoluyla sağlanacak

Sanayi ve Ticaret Ba-'kanı Cahit Aral, serbestfiyat uygulamasına geçi lceğini açıkladı. Aral bu amaçla ilk olarakrenkli televizyon, lastik ve çimento fiyatlarının serbestçe tesbit edilmesi için çalışmaların son aşamada olduğunu söyle di.

Sanayi ve Ticaret Bakanı bu konuda şunları söyledi:

«Bunun için yapılan çalışmalar son aşamada bulunuyor. Renkli TV ve lastik üreticileri kısa süre sonra fiyatları ken dileri belirleyecek.»

Bakan Aral, izlenen serbest piyasa ekonomisinin gereği olarak fiyat ları bakanlıkça saptanan bir çok malın fiyatının da serbest bırakılmasının şart olduğunu belirtti.

«RAHAT REKABET SAĞLANACAK»

Türk mallarının dünya pazarlarında rahatça rekabet edebilmesi için taban fiyatı bakanlıklarca belirlenen bir çok malın fiyatlarının özel sektör tarafından saptanmasının şart olduğunu söyleyen Cahit Aral,

— Devamı Sayfa 4'de —

Uyuşturucu madde kullanan ceza görmeden tedavi edilecek

Sağlık ve Sosyal Yardım Bakanlığı, uyuşturucu kullananların tedavi ve rehabilitasyonu konusunda bir kanun taslağı hazırlıyor.

Edinilen bilgiye göre, taslakta, uyuşturucu kullananların tedavi için hastanelere başvurmalarını sağlamak amacıyla bazı kolaylıklar getiriliyor.

Taslakta, uyuşturucu kullananlar "Hasta" kabul ediliyor. Taslak, uyuşturucu müptelalarının hastanelerden "Gönüllü olarak" tedavi edilmelerini öngörüyor.

— Devamı Sayfa 4'de —

Irak'a ihracatımız 3 kat arttı

Türkiye'nin Irak'a yönelik ihracatı, yılın ilk çeyreğinde geçen yılın eş dönemine göre büyük bir sıçrama gösterdi ve yaklaşık üç kat arttı.

Irak'a yönelik ihracatta önemli ölçüde artış kaydedilmesine karşın, İran'a yapılan ihracat geçen yıla göre yüzde 6.5 oranında geriledi.

Ocak-Mart dönemleri

— Devamı Sayfa 4'de —

Devletin denetimi altında olan

Emekliler yarından itibaren maaş cüzdanı yerine banka cüzdanıyla para alacak

Sosyal Sigortalar Kurumu emekli, dul ve yetimlerin aylıklarını aldıkları banka şubelerinde adlarına mevduat hesabı açılması uygulamasına 1 Mayıs günü başlanacak. Emekli, dul ve yetimlerin adlarına açılacak mevduat hesaplarına aylıkları yatırılacak, paranın tamamı çekilse bile hesap kapatılmayacak.

Yetkililer, uygulamanın ödeme dönemlerinde banka şubeleri önündeki birikmeleri önlemek, hak sahiplerini banka sistemi

— Devamı sayfa 4'de —

Kız öğrenciler 19 Mayıs gösterilerinde golf tipi pantolon giyecekler

Milli Eğitim Gençlik ve Spor Bakanlığı 19 Mayıs Gençlik ve Spor Bayramı'nda kız öğrencilerin diz altında "Golf" tipi pantolon giymelerini kararlaştırdı.

Bakanlık yetkililerinden alınan bilgiye göre,

— Devamı Sayfa 4'de —

Teknolojinin gelişmesinden yararlanan bilim adamları yeni icat ve keşif peşinde koşmaktadırlar.

Dünyanın kuruluşundan bu yana insanoğlu için bir esrar, bir muamma Ay'ın ve bazı yıldızların keşfinden sonra dünya bilim adamları daha büyük keşifler daha büyük icatlar ve buluşlar koymaya başlamıştır.

Sağlık Bakanı: «Koşan doktor projesi ile üç dakikada hastaya kavuşacağız»

Dr.lar yakalarında ikaz düdüğü taşıyacak

ANKARA — Artık acil servisler TV dizilerindeki gibi çalışacaklar. Sağlık ve Sosyal Yardım Bakanı Mehmet Aydın, "Koşan Doktor" adını verdikleri projenin uygulanmasıyla, ortalama üç dakika içinde, sağlık ekibinin hastaya müdahale edebileceğini, gerektiğinde hastanın on-onbeş dakika içinde hastaneye kaldırılabileceğini söyledi.

Mehmet Aydın'ın verdiği bilgiye göre, proje şöyle işleyecek :

* Bütün Türkiye için telefonda bir "imdat" numarası tesbit edilecek. PTT ile yapılan ön görüşmelere göre, bu numara muhtemelen 999 olacak. Kumbaralı telefonlarda jeton atmaya gerek kalmayadan 999'u çevirmek mümkün olacak. Özel telefonlarda da 999 çevrildiğinde ücret yazmayacak. Yurttaşlar, acil polis, itfaiye ve sağlık hizmetleri için 999'a başvurup ne istediklerini söyleyecekler. 999 aynı zamanda bilgisayara bağlı olacak. Konuşan numara anında tesbit edilecek ve konuşmalar banda alınacak. 999'a telefon eden yurttaş, isteğine göre polise, itfaiyeye veya acil

— Devamı Sayfa 4'de —

Son yağışlar bereket getirdi

Nisan ayının ilk iki haftasında yağan yağmurlar çiftçinin yüzünü güldürürken, Çukurovalı pamuk üreticilerini ise endişeye düşürdü. Marmara, Ege, Akdeniz ve İç Anadolu bölgelerinde mevsim normallerinin üzerine çıkan yağmur bereket getirdi.

Pamuk ekimi yapılan Çukurova, Ege ve Antalya ile diğer bölgelerde yağışların devam ettiğini, bu sebeple zamanında ekim yapılamayacağını belirterek "Ekimin en az 1 ay gecikmesi büyük ölçüde verim düşüklüğüne sebep olacak" dedi.

Tarım Orman ve Köyişleri Bakanlığı'nın hazırladığı raporda, yağışların mayıs ayında da aynen devamı halinde özellikle hububat üretimimizin geçen yıla göre büyük ölçüde artış göstereceği belirtildi. Kışlık tahılların gelişmelerinin bütün bölgelerde normal olduğu kaydedilen raporda, yağışların gerek tarım, gerekse hidrolojik açıdan çok yararlı olduğu ifade edildi.

İlkbaharda sarı sardunyalar gözde

Hillscheid (INP) — Almanya Federal Cumhuriyeti'nde halk arasında sardunya çiçeği diye bilinen «Pelargonie» en sevilen ve en çok üretilen saksı veya balkon bitkilerinden sayılmaktadır. Beyazdan pembeye veya kırmızıdan menekse rengine kadar çeşit renklerde açmak tadır.

— Devamı sayfa 4'de —

Yatırımlar için 130 milyon hazır

Türkiye Sınai Kalkınma Bankası'nın elinde, yatırımcılara kullandırılmak üzere, halen 130 milyon dolarlık Dünya Bankası kredisi bulunduğu bildirildi.

Anadolu Ajansı muhabirinin edindiği bilgiye göre, söz konusu kredi den, isteyen yatırımcılara, Türk Lirası olarak sabit faizle kredi tahsis edilebilecek. Kredi, Türkiye Sınai Kalkınma Bankası'nca özel sektör projelerinin desteklenmesi amacıyla verilmişti.

FAİZ YÜZDE 26

Öte yandan, para ve Kredi Kurulu, yatırımların ve döviz kazandırıcı faaliyetlerin finansmana

— Devamı Sayfa 4'de —

Tarım ve orman işçilerinin yeni asgari ücreti 20 bin 100 lira oldu

ANKARA — Asgari Ücret Tespit Komisyonu tarım kesiminde yeni asgari ücreti yüzde 52.27 artışla, büyükler için 20 bin 100, 16 yaşından küçükler için de 13 bin 350 lira olarak belirledi.

Asgari Ücret Komisyonunun ittifakla aldığı karar bugün Resmi Gazete'de yayımlanacak ve

— Devamı Sayfa 4'de —

Dolmuş uçak seferleri başladı

Türk Hava Kurumu'na ait uçaklar, Türkiye'de ilk defa hava taksiciliğini başlattılar.

İşadamları veya firmalar uçakları, saati 50 ile 100 bin lira arasında de

— Devamı sayfa 4'de —

Gaziantep'ten iki doktor, 4 hemşire

Böbrek cihazını kullanma öğrenimi için istanbul'a gidiyor

kurs üç ay sürecek

Gaziantep — Almanya'da bulunan bir doktor hemşehrimiz tarafından Gaziantep Sigorta Hastanesine hediye edilen böbrek cihazı önümüzdeki ağustos ayında hizmete girecek.

Böbrek cihazı hastaneye geleli çok zaman oldu ğu halde cihazı çalıştırabilecek personel olmadığından devreye sokulamadı.

Sonunda hastanenin iki doktoru ile 4 hemşirenin İstanbul'a kursa gitmesi sağlandı. Bu personel kurstan döndükten sonra cihaz hizmete girecek.

Hastaneden Dr. Galip Aksoy ve Dr. Mehmet Afat ile 4 hemşire 7 Mayıs'ta İstanbul'a hareket ediyorlar. Dahiliye uzmanı olan iki doktor bir ay, hemşireler ise üç ay kurs görecekler.

Bu durumda kurs dönüşüne rastlayan ağustos ayında da cihaz çalışmaya başlayacak.

Böbrek hastalarının kanlarındaki ürenin düşmesini sağlayan cihazın bölgemizde önemli bir ihtiyacı karşılayacağı bildiriliyor. Bu cihaz için böbrek hastaları halen Ankara ve İstanbul'a gidiyorlar.

Faydalı bilgiler

VANDİLATÖR

Havalar ısınıyor sonbaharda raflara kaldırdığınız, yazın sıcak havada serinlemek için kullanacağınız serinletici vantilatörlerin bakımı olduğunu unutmayınız.

Mevsim sonu bakımı yapılmadan raflara kaldırılan vandilatör, kılıma lemlenme ve tozlar sonucu hasar görmektedir. Mevsim sonu veya mevsim başlangıcı bakımı yapılmadan vandilatörünüzü pirize takmayınız, evlerinizde elektrikli süpürgeler ile tozları alınmalı yoksa üfleme ile temizlik yapılabilinir.

Yetkili servislere veya tecrübeli ustalarca bakımını yaptırınız.

Vandilatör karşısında çok kalmayınız Vücudun suyunu rüzgarı ile kurutmakta ve baş ağrısı yapmaktadır. Tavsiyemiz lemlentici soğutucular.

İlaç hammaddesi ithali için yılda 30 milyar harcanıyor

İZMİR — Yurdumuzdaki bitkisel ilaçları iyi değerlendirerek ilaç hammaddesi ihracatçısı bir ülke haline gelebileceğimiz öne sürüldü.

Ege Üniversitesi Eczacılık Fakültesi öğretim üyelerinden Prof. Dr. Necmettin Zeybek, ilaç konusundaki teknolojik gelişimleri bir yana itelerek öğrencilerine sadece «Tıbbi bitkiler yöntemleri» konusunda ders veriyor. Birçok ülkenin artık bitkisel ilaçlara yöneldiği görüşünü savunan Prof. Dr. Zeybek, ilaç hammaddesi için yılda yaklaşık 30 milyar lira karşılığı döviz harcadığımızı ve aslında bitkisel ilaç yönünden çok zengin olan ülkemizin hammadde konusunu iyi değerlendirerek dışarıya ihracat yapabileceğimizi belirtti.

Türkiye'de yaklaşık 10 bin çeşit bitki bulunduğunu kaydeden Prof. Dr. Zeybek, bu çeşidin 7-8 binini, belli bir derecede sahip olan bitkilerin oluşturduğunu söyledi ve şöyle konuştu:

«Ancak ne yazık ki bu bitkileri tanımak ve tanıtmak için fazla bir çaba harcandığından ilaç hammaddesi konusunda dışa bağımlı durumdayız. Bu nedenle yetişmekte olan Eczacılık Fakültesi öğrencilerinin öncelikle bu alanda eğitilmeleri gerektiğini düşünüyorum. Bu amaçla da yeni bir ders teksiri hazırladım. Öğrencilerime ilaç hammaddeleri konusunda uzun uzun Latince isimlerden çok Anadolu'da yetişen bitkileri öğreteceğim.»

Prof. Dr. Zeybek, tıbbi bitkilerin neler olduğunu daha iyi anlatabilmek amacıyla bir sergi açmayı düşündüğünü de belirtti.

GAYRİ MENKUL SATIŞ İLANI

Sekili S.S. Tarımsal Amaçlı Kalkınma Kooperatifi Başkanlığından

Kooperatifimizin Zilliyetinde bulunan Sekili Köyü sınırları içerisinde olan 2000 M2'lj arsa üzerinde yapılmış 462 M2 lik bina içerisinde olan 2 adet dokuma tezgahları açık artırma suretiyle satılacaktır.

Satış 8.5.1984 günü Belediye binasında saat 15 de yönetim kurulu huzurunda yapılacaktır.

İsteklilerin satış gününden önce satış bedellerinin yüzde 10'nu olan parayı kooperatif muhasipliğine yatırmaları. Yatırmayanlar bu satışa katılamayacaktır. İsteklilere duyurulur. Derneğimiz 2988 sayılı kanuna tabi değildir.

İstekliler şartnameyi Kooparetifimiz binasında görebilir.

Cinsi	Muhammen Bedeli	Geçiç Teminatı
2000 M2. Arsa ve 462 M2 bina	4.250.000	425.000
2 adet Tesima marka dokuma tezgahı	700.000	80.000

Dünya nüfusunun dörtte biri sinir hastası

PARİS — Dünya Sağlık Örgütü (WHO)'nun raporlarına göre, dünya nüfusunun dörtte birini sinir hastaları oluşturuyor. Dünyada her yıl 64 milyon insan, sinirsel rahatsızlıkları nedeniyle doktor ya da hastanelere başvuruyor.

Yapılan araştırmalar sonucunda modern yaşam ve onun doğurduğu streslerden kaynaklandığı saplanan sinirsel rahatsızlıklar, son 10 yıldır tüm gelişmiş ülkelerdeki hastalıklar arasında birinci sırada yer alıyor.

Paris'teki Pitie-Sal Petiere Hastanesi profesörlerinden Daniel Widlöcher, sinirsel hastalıklar için en elverişli ilaçların henüz bulunamamasına karşın, hastaların yüzde 65'inin iyileştirebildiğini, geri kalanı için ise daha uzun ve karmaşık yöntemler gerektiğini belirtiyor.

New York Psikiyatri Enstitüsü doktorlarından Ronald Fieve'e göre ise 20 milyon Amerikalı sinir hastalığı belirtisi gösteriyor. Ancak, rahatsızlıklarının farkına varamadıkları için tedavi edilemiyorlar. Buna karşılık, Fransa'daki sinir hastalarının dörtte üçü yakıları tarafından zamanında doktora götürülüyorlar.

SON MODEL OTOMATİK BASKI MAKİNALARIYLE

FATURA—DERGİ—BROŞÜR—KİTAP
GAZETE — KARTVİZİT — EL İLANI
AFİŞ — NİŞAN, NİKAH SÜNNET DAVETİYELERİ VE

Bilumum Matbu İşlerinizde Hizmetinizdedir

NİZİP MATBAASI
Tlf : 205 Belediye Sitesi – NİZİP

«Düz cama zam yok»

Türkiye Şişe ve Cam Fabrikaları A.Ş. Genel Müdürü Talat Orhon, hammaddelere yapılan zamlardan sonra, cam ve cam ürünlerinin de fiyatlarının artırılacağı yolundaki söylentilerin asılsız olduğunu belirtti.

Cam ve cam ürünlerine zam yapılacağı konusunda piyasada süren söylentiler hakkında Talat Orhon şöyle konuştu:

«İdaremiz, cama, özellikle de vatandaşı en yakından ilgilendiren düz cama zam yapmayı, kesinlikle düşünmemektedir. Cam yapımında kullandığımız hammaddelere ve petrole gelebilecek zamları daha önceden gözönüne alarak bütçemizi buna göre oluşturduğumuzdan, hammaddelere ve petrole gelen zamları fiyatlarımıza yansıtmamıza gerek kalmamıştır.

SEVDİĞİM

Bir çift gözse istediğin
Dostça bakan
Kötülüklerin meydan okuduğ
Al sevdiğim
Uzanan bir else
Bir tebessümse gelen ardınd
Sıcaklığında ısınmaktır dost
Gel sevdiğim
Güneş, nasıl ki
Pırıl pırıl başlatıyorsa günü
Hayata sarılmışsan sıkıca
Görürsen eski dostlardan
Bir selam et sevdiğim

Gülsüm TAŞ
KO

DEĞMEZ

Denizin yeşilliğini,
Göğün maviliğini,
Güneşin doğuşunu
Ayın kayboluşunu
İnsanların gülümsemesini
Yeni yürüyen çocuğun sevinc
Solan çiçeklerin güzelliğini
Hiçbir şey geri getirmez,
Fakat hayat,
Sağ olanlar için üzülmeğe de

YAZSAM YAZI

Bülbül gibi dert yanar sesi d
Selvi boylum gideli gönül ay
Kokladığım güller ki benj ar
Ayrılığın derdini saysam sa
Her güzele yâr diye baksam b
Gerçek yârin kokusu elde bu
Başa gelen dertleri savsam s
Ayrılığın derdini yazsam yazı

AD

BİTSİN ART

Ben umutlar yılgınıyım
Sen anlayamazsın Gül'ü
Tutki bir özlemsin içimde
Bu uzak şehirden haykırıyor
Elleri kalkmış havaya
Yalvarıyor tanrısına
Yetsin artık diyor, yetsin
Yaşamaksa bu yaşamak
Bitsin artık bitsin...

Fedai

NİZİP
Bağımsız Siyasi Gazete
Basın Ahlak Yasasına
Uymaya Taahhüt eder

İLAN TARİFESİ
Mahkeme İlanları
Santimi 100 TL.
Resmi İlanlar Tek Sütun
Santimi 300 TL.

Sahibi ve Yazı İşleri
Müdürü
Mehmet SAĞLAM

Basıldığı Yer:
NİZİP MATBAASI
Telefon : 205
İdarehane : Belediye
Sitesi No 14 — NİZİP

ABONE
6 Aylık 2000
Yıllık : 3000 TL.
Şehir dışı 4000 TL.

Nizip Merkez Belkıs ilkokulu Koruma ve Yaşatma Derneği Ana tüzüğüdür

1— DERNEĞİN ADI:

Madde 1- Belkız ilkokulu Koruma ve Yaşatma Derneği Merkezi, Nizip ilçesi Belkıs caddesi No : 56 adresinde ikâmet edecek.

2. DERNEĞİN AMACI VE BU AMACI GERÇEKLEŞTİRMEK İÇİN DERNEKÇE SÜRDÜRÜLECEK ÇALIŞMA KONULARI

Madde 2. Dernek Belkız ilkokulunu her yönüyle geliştirmek, güzelleştirmek örnek bir okul haline getirmek, okula devam eden öğrencilerin eğitim ve öğretimine yardımcı olmak, öğrencilerin maddi ve manevi varlıklarını korumak okulun bina bahçe ve müştemilatı için gerekli maddi olanağı temin etmek ve bu tür ihtiyaçlarını karşılamak.

a- Öğrenci velileri ile okul arasında devamlı bir ilişki kurmak ve okulu bir eğitim öğretim merkezi haline getirmek.

b. Çeşitli eğlenceler, konferanslar, temsiller vererek halk eğitimine yardımcı olmak.

c . Öğrencilerin eğitim ve öğretimleri ile yeni tesisler kurmak ders araç ve gereçleri satın almak, var olanları devamlı kullanılır halde tutmak ve korumak.

ç - Okul öğrencilerine ve mezun olan öğrencilere bilgilerini, becerilerini geliştirici kurslar açmak ve yönetmek.

d . Çok muhtaç olan öğrencilere maddi yardımlarda bulunmak.

e. Okul bahçesini, binasını ve diğer tesislerini geliştirmek korumak ve okulu çevreye yakışır şekilde düzenlemek.

f. Okul öğrencilerinin ucuza mal temin etmeleri için okula gelir maksadıyla kantin, koopera tif ve benzeri gelir kaynaklarını faaliyete geçirmek.

3 — DERNEĞİN KURUCULARI :

Madde 3. Derneğin kuruculari hepsi Türkiye Cumhuriyeti vatandaşı olup tüzüğün sonunda adları ve soyadları meslek ve sıfatları ile ikâmetleri yazılı ve imzaları bulunan kişilerdir.

4 — ÜYE OLMA ÜYELİKTEN ÇIKMA VE ÇIKARILMANIN ŞART VE ŞEKİLLERİ

Madde 4 . Derneğe okulda öğrencisi bulunan medeni hakları kullanma ehliyetine sahip 18 yaşını bitirmiş bulunan dernek tüzüğünün yükümlülükleri ile asgari 20 TL azami 100 TL adiat ödemeyi taahüt eden veliler yazılı müracaat ile üye olurlar, okul müdürü ve okul öğretmenleri derneğin tabii üyeleridir.

a - Dernekten çıkma her üyenin tabii hakkıdır, üye dernek başkanlığına yazılı müracatı ile üyelikten çıkabilir.

b - Üyelik aidatının üç ay sürekli ödemeyenler, dernek aleyhine faaliyet göstererek yönetim kuruluna yazılı ikazlarına riayet etmeyenler dernekten çıkarılırlar.

5 . DERNEK GENEL KURULUNUN KURULUŞ ŞEKLİ TOPLANMA ZAMANI

Madde 5 - Derneğin genel kurulu üyeler ve tabii üyelerden meydana gelir her yıl ocak, şubat ve mart aylarında yönetim kurulunun tesbit edeceği bir tarihte 2908 sayılı yasanın 21 maddesi gereğince çağrıda bulunulur ve yıllık olağan toplantı dernekler yasasının ilgili hükümleri çerçevesinde yapılır.

a . Olağan üstü genel kurullar Yönetim ve Denetim kurullarını gerekli gördüğü hallerde veya üyelerinin beşte birinin yazılı isteği üzerine yılda bir defadan fazla yapılmaz.

6 — Genel kurulun görevleri yetkileri oy kullanma ve karar alma usul ve şekilleri

Madde 6 : Aşağıda yazılı hususlar genel kurulca görüşülüp karara bağlanır.

a - Dernek organlarının seçilmesi.

b - Dernek tüzüğünün değiştirilmesi. Dernek tüzüğü, dernek üyelerinin 1/3 ünün yazılı teklifleri üzerine Genel Kurulca değiştirilir.

c - Yönetim ve denetleme kurulları raporlarının görüşülmesi, yönetim kurulunun ibra edilmesi.

ç . Yönetim kurulunca hazırlanan bütçenin görüşülüp aynen veya değiştirilerek kabul edilmesi.

d - Dernek için gerekli taşınmaz malların satın alınması veya mevcut taşınmaz malların satılması hususunda yönetim kuruluna yetki verilmesi.

e - Derneğin federasyona bağlanması veya ayrılması.

f - Derneğin uluslararası faaliyette bulunması, yurt dışındaki dernek veya kuruluşlara üye olarak katılması veya ayrılması.

g . Derneğin fes edilmesi.

h - Mevzuata ve dernek tüzüğünde genel kurulca yapılması gereken diğer görevlerin yerine getirilmesi.

i . Her üyenin genel kurulda bir oy hakkı vardır, üye oyunu bizzat kendisi kullanır, derneğe yeni üye olan kişi üyelik tarihinden itibaren bir ay geçmeden genel kurulun seçme seçilme hakkına sahip değildir, kararlar genel kurula iştirak eden üyelerin salt çoğunluk oyları ile alınır.

7 — Yönetim Kurulu teşkili ve görevleri

Madde 7 - Yönetim kurulu 5 asil ve 5 yedek üyeden az olmamak üzere genel kurulca gizli oyla seçilir asil üyelerden başlama olduğu takdirde yedek üyelerin göreve çağrılması zorunludur, Yönetim kurulu aşağıdaki hususları yerine getirir.

a - Derneği temsil etmek veya bu hususta kendi üyelerinden birine veya birkaçına yetki vermek.

b - Dernek şubeleri nin açılmasını kararlaştırmak veşube kuruculuğuna yetki vermek.

c - Derneğin gelir ve gider hesaplarına ilişkin işlemleri yapmak ve gelecek döneme ait bütçeyi hazırlayarak genel kurula sunmak.

ç - Türk vatandaşı olmayanların dernek üyeliğine kabulü halinde bunlara on gün içinde mahallin en büyük mülki Amirliğine bildirmek.

d - Dernek tüzüğünün ve mevzuatın kendisine verdiği diğer işleri yapmak ve yetkileri kullanmak.

8 — Denetleme kurulu teşkili ve görevleri

Madde 8 . Denetleme kurulu üç asil ve üç yedek üyeden az olmamak üzere genel kurulca seçilir. Bu kurul denetleme görevine dernek tüzüğünde tesbit edilen esas ve usüllere göre ve altı ayı geçmeyen aralıklarla yapar ve denetleme sonuçlarını bir rapor halinde yönetim kuruluna veya toplandığında genel kurula sunar.

Madde 9 - Derneğin şubesi yoktur.

Madde 10 . Üyeler aidat asgari 20 TL azami 100 TL. olmak üzere yıllık 1200 TL'yi aşmamak üzere aidat öder.

Madde 11 - Derneği İç Denetimi Dernek Denetleme kurulu tarafından denetleneceği gibi 2908 sayılı Yasanın 45. maddesinde belirtilen mahkamlarcada denetlenebilir.

Madde 12 - Dernek Genel Kurulu her zaman derneğin feshine karar verebilir. Genel Kurulun derneğin feshine karar verebilmesi için tüzüğe göre genel kurula katılma hakkına sahip bulunan dernek üyelerinin en az üçte ikisinin toplantıda hazır bulunması şarttır. Dernek feshi halinde aynı okulda aynı amaçla kurulacak ikinci bir derneğe veya OKUL AİLE BİRLİĞİNE : mallar devredilir, paralarda aynı bu işleme tabidir. Diğer şekilde fes işlemleri, tüzel kişiliğin sona ermesi 2908 sayılı yasanın ilgili maddeleri gereğince yapılır.

TOPLANTI YERİ :

Madde 13 . Genel kurul toplantıları dernek merkezin bulunduğu yerden başka bir yerde yapılamaz.

TOPLANTI YETER SAYISI

Madde 14 . Genel kurul dernek tüzüğüne göre genel kurula katılma hakkı bulunan üyelerin yarısından bir fazlasının katılması ile toplanır. İlk toplantıda yeter sayı sağlanamazsa, ikinci toplantıda toplantıya katılan üye sayısı dernek yönetim dernek kurulları üye tam sayısı toplamının iki katından az olamaz.

ÇEŞİTLİ HÜKÜMLER

Madde 15 . Derneğin parası milli bir bankaya yatırılır kasada on bin liradan fazla para bulundurulamaz, harcamalardan yönetim kurulunun seçeceği iki imza ile bankadan çekilerek yapılır.

Madde 16. Dernek siyasetle uğraşamaz.

Madde 17 — Dernek milli bayramlarda olağanüstü çalışmalar yapabilir.

Madde 18 . İş bu tüzükte belirtilmeyen hususlar bulunursa 7 Ekim 1983 Tarih ve 18184 sayılı resmi gazetede yayınlanan 2908 sayılı dernekler kanununun ilgili maddeleri gereğince karara bağlanır.

İş bu tüzük sekiz maddeden ibarettir.

Nizip Merkez Belkıs İlkokul koruma ve yaşatma Derneği kurucuları.

Adı Soyadı, Baba Adı, Doğum yeri, Mesleği, Tabiyeti, Doğum tarihi, İkametgah adresi:

1. Ahmet Taş, Hacı, Bozova, Muhtar, T.C., 1947, Belkıs mah. Meral sok. No . 9 NİZİP

2 . Hakkı Sümer, İbrahim, Nizip, Öğretmen, T.C., 1946, Şahinbey mah Lise cad. No. 58 NİZİP

3 - Müslüm Gümüş, Habeş, Nizip, Öğretmen, T.C., 1949, Zeytinlik mah Avcı sok. No . 2 NİZİP

4 - Ali Karadağ, Mehmet Halfeti, Bakkal, T.C. 1944, Belkıs mah. Karakuş Sok. No . 34 NİZİP

5 - Ramazan Kendirci Mustafa, Birecik, B. İşçisi, T.C., 1950, Belkıs mah. Meral sok. No 37 -NİZİP

İLAN TARİFESİ

Kongre İlanı : 7.500 TL.
Zayi İlanı : 1.000 TL.
Tüzük İlanı : 15.00 TL.

Başsağlığı, Ölüm, Mevlüt : 5.000 TL.
Toplu Sözleşme İlanları : 5.000 TL. (bir işyeri için). Bir işyerinden fazla olduğu takdirde fazla işyerinin her biri için 3.000 TL.

A.Ş. Koll. Şti. Lmt. Şti. İlanları (sütun santimi 300 TL (Bu ilanlar 5.000 TL. den aşağı olmaz.
Yapı ve diğer Kooperatif İlanları 7.500 TL.

YANLIŞ VERİLEN İLANLARDA MESULİYET KABUL EDİLMEZ.

İstanbul yabancı sigaraya doymuyor

Toplam 500 tonluk ithal sigaranın 300 tonunun Türkiye'ye getirilerek satışa verildiği belirtildi.

İthal sigaranın yalnız 13 bin bakslığını Marlboro'nun oluşturduğunu söyleyen Tekel yetkilileri, önümüzdeki hafta içinde 6 bin bakslık ikinci büyük parti Marlboro'nun beklendiğini kaydettiler. «En büyük talebin İstanbul'dan gelmesi yüzünden, Türkiye'nin en büyük kentine, 500 tonluk sigaranın 200 tona yakınının verildiğini» ifade eden yetkililer piyasanın bu miktarla henüz doyurulamadığını da söylediler.

EN ÇOK TÜKETİM

En düşük alım gücü olan semtlere dek, ithal sigaranın gittiğini de belirten ilgililer, «Tüketimin en çok, bayisi fazla olan Kadıköy, Karaköy, Levent, Şişli, Bakırköy, Gayrettepe ve Taksim semtlerinde olduğunu» bildirdiler.

Öte yandan, yerli piyasada «Marlboro» yok satılıyor. Bayiler yabancı sigara konusunun «Marlboro sorununa» dönüştüğünü belirtiyorlar. Yabancı sigaraların piyasaya girmesinin ardından talebin Marlboro'da yoğunlaştığına dikkati çeken bayiler, Tekel'den ihtiyaçları kadar sigara alamadıklarından yakınıyorlar.

ÖZAL VE CLİNTON

Bu arada İktisatçılar Haftası nedeniyle İstanbul'da bulunan Başbakan Turgut Özal, Rothmans'ın Başkanı John Clinton ile bir görüşme yaptı. Özal daha sonra yaptığı açıklamada, Rothmans'ın daha önce de sigara fabrikası kurmak için müracaatta bulunduğu, ancak önemli konunun ülkemizde yetiştirilen türünün kullanılıp kullanılmayacağı olduğunu belirten Özal, Türkiye'nin bazı yerlerinde kalitesiz olarak yetiştirilen Virgina tütününün ıslah edilmesi gerektiğini söyledi.

Doktorlar yakalarında ikaz

—Baştarafı Sayfa 1'de—

servise bağlanacak.

Acil servisten yararlanmak isteyenler, hastalıklarını bildirecekler. Kalp hastalıklarıyla ilgili olarak iki özel ambulans uzman hekimlerle birlikte 24 saat görev yapacak, 17 ambulans da, 15 merkezde nöbet bekleyecek. Bu ambulanslar da birer pratisyen hekim özel eğitilmiş sağlık memuru ve eğitilmiş şoför yapacak. Ambulanslarda acil müdahale için gerekli her türlü araç bulunacak.

* Yardım isteyen kalp hastalarının dışında bir hastaya en yakın merkezdeki ambulans telsizle uyarılarak, yola çıkarılacak. Gecekondu semtleri dahil, Ankara'nın bütün sokaklarının konumu, çeşitli özellikleri dikkate alınarak, bilgisayara kaydedilecek. Bu yüzde adres bulmak mesele olmayacak. Merkezdeki bir ekip de adresi bulması için telsizle ambulansa yardım edecek. Ambulans, ortalama üç, en çok yedi dakika içinde verilen adrese olacak.

* Pratisyen hekim hastayı muayene edip ilk tedavisini yapacak. Gerekiyorsa, merkezden telsizle yardım istenecek. Hastanın derhal hastaneye kaldırılması gerekiyorsa, hastanın acil servisi telsizle uyarılarak, hazır bekletilecek. Numune ve Ankara hastaneleri ana hastaneler olacak.

* Uzman doktorlar hastanede ve hastane dışında telsizle kumanda edilen özel ikaz düdüğü taşıyacaklar. Acil hasta gördüğünde kendisine ihtiyaç duyulan bir doktor, hastaneden telsizle uyarılacak. Düdüğü çalan doktor, derhal hastaneye telefon edecek.

Sağlık ve Sosyal Yardım Bakanı Mehmet Aydın, bu hizmetin ücretsiz verilmesine çalışılacağını söyledi. Aydın şöyle dedi :

"Gerçek mânâda acil servisleri yaratacağız. Çok modern bir sistem getireceğiz. Şehrin önemli merkezlerine ve özellikle gecekondu semtlerine imdat telefonları koyacağız. Vatandaş bu telefonları kaldırıp anında imdat isteyebilecek. Uygulamaya Ankara'dan başlayacağız. Çalışmaları mızı 29 Ekim'e kadar tamamlamaya gayret ediyoruz. "Koşan Doktor" en geç yılbşında hizmete girecek. Daha sonra İstanbul'a ve öteki şehirlere aynı hizmeti yaymak istiyoruz. Amacımız "Koşan Doktor"u köylere kadar götürmek. Bu iş için şimdiden 250 araç hazırladık. Bu araçları atelyelerimizde gerekli cihazlarla donatıyoruz. İstanbul'da acil servis hizmetinde kullanmak üzere ikide helikopter vermeyi düşünüyoruz."

KİTAP VE ÖĞRENMEYE AİT KIYMETLİ SÖZLER

Eğer bir kimse iyi bir kitap yazarsa, iyi sözler söylerse, yahut da komşusundan daha iyi bir fare kapanı yaparsa, yuvasını ormanlar içinde bile kursa, insanlar onu arar, bulurlar.

Emerson

Bana kitaplarını göster, sana çocuklarının ne olduklarını söyliyeyim

Wilhelm Stekel

Çeyrek saatlik okumanın gideremeyeceği hiç bir üzüntü yoktur.

Geothe

İlmi Allah dileyene, malı dilediğine verir.

Imam Gazali

Kitap kadar göçenlerin konuşturan, yaşayanların halini tercüme eden bir şey görmedim. Ner dedir o dostki sen uyuyunca ancak uyur, sen istersen konuşur, sahibinin sırrını gizler, emanetini saklar. O en iyi komşu, en insaflı arkadaş en uyar yoldaş, o iyi bir öğretmen, yeterli titiz biktırmayan yardımcıdır.

Muhiddin Arabi

Bir kitap açmanın faydası çoktur. Açlık yemekle, bilgisizlik okumakla giderilir.

Çin Atasözü

Kitaplarda bulunmaz ne keder, ne ızdırap. Bir gönülden yazılır yüz ciltlik kitap.

Mevlana

Alim unutmuş kalem unutmamış

Türk Atasözü

Dünyada en korkunç şey bilgisizliğin hakim olmasıdır.

Goethe

Cehalet koca bir milleti esaret altına alır. Bilgiyi yazında yitirmeyin

Ahmet Mithat

Dünyayı yöneten, kalem mürekkep ve kağıttır.

James Hewel

Tek şey bilgi, tek kötü şey de bilgisizliktir.

Diyojen

Bir insanın değeri kitaplarının değeri ile ölçülür

Türk Atasözü

Hayatta en hakiki mürşit ilimdir.

Kemal Atatürk

Okuduğun ve incelediğin şeyler, daima kalbine fayda verecek ve nefsini temizleyecek nitelikte olmalıdır.

Türk Atasözü

Uyuşturucu

— Baştarafı sayfa 1'de—

UYUŞTURUCU İÇEREN İLAÇLAR

Sağlık ve Sosyal Yardım Bakanlığı yetkilileri, uyuşturucu içeren ilaçların kullanımının istismar edilmemesi içinde tedbirler alındığını söylediler.

Tüm fiyatlar

— Baştarafı sayfa 1'de—

«Bunun için en iyiyi yapmaya gayret gösteriyoruz.» şeklinde konuştu.

Kız öğrenciler

—Baştarafı Sayfa 1'de—

kız öğrencilerin mayo yerine kısa kollu gömlekle uzunluğu diz altında olan "Galf" tipi pantolon giymeleri için İstanbul, Ankara ve İzmir İl Tertip Komitelerine emir verildi.

Emekliler

— Baştarafı sayfa 1'de—

ne alıştırarak, tasarruf teşvik etmek amacında olduklarını açıkladılar.

EMEKLİLERİN VERGİ İADESİ BİLDİRİMLERİNİ BANKALARA VERMELERİ İÇİN BUGÜN SON GÜN

Emekli Sandığı, SSK ve Bağ-Kur emeklilerinin vergi iadesinden yararlanabilmeleri için Ocak-Şubat ve Mart aylarına ait faturalarını kaydettikleri vergi iadesi bildirimlerini, aylık aldıkları bankalara vermeleri için tanınan süre bugün akşam sona eriyor. Emekliler in vergi iadeleri hazıran ayında ödenecek.

Irak'a ihracatımız

—Baştarafı Sayfa 1'de—

itibariyle Türkiye'nin İran'a yönelik ihracatı 1983 yılında 231.7 milyon dolar iken, bu yıl 216.6 milyon dolara düştü.

Dolmuş uçak seferleri bo

—Baştarafı Sayfa 1'de—

gişen fiyatlarla kiralayarak, istedikleri zamanda istedikleri yere gidebilecekler. Fiyatlar uçağın tek veya çift motorlu olmasına göre değişiyor. Uçak kirası olarak ödenen paralar da THK'ya bağış sayılıyor ve karşılığında bilet yerine makbuz veriliyor.

Türkkuşu Genel Müdürü Hava Albayı Acar Üzgür, bu uygulamanın yeni olmadığını, ancak halk tarafından pek bilinmediğini söyledi. Uçak kiralamanın, kurumun halktan aldığı yine halka yaptığı bir hizmet olarak değerlendirilmesini isteyen Albay Üzgür, «Bir kâr amacı gütmeyen kurumumuz. Türk Havayolları'nın ulaşamadığı yerlere hizmet götürüyor» dedi. Uçakların askeri havaalanları dahil, her yere inme izinleri bulunuyor.

Bünyelerinde bulunan 24 pilotun her türlü hava şartlarında gece ve gündüz izninde ve sertifikaya sahip olduğunu kaydeden Türkkuşu Genel Müdürü, «Pilotlarımız Türk Hava Kuvvetleri'ndeki disiplinle çalışıyorlar. Her pilotun yılda 500 saati aşan uçuşu vardır» diye konuştu.

Acar Üzgür, uçakların ve yolcuların kazalara karşı sigortalı olduğunu da belirtti.

BAZI MERKEZLER ARASINDA TARİFELER

Tek motorlu uçakla Ankara'dan Antalya'ya gidiş 87 bin 500 liraya maloluyor. Ankara - İzmir 125 bin, İstanbul-Antalya 112 bin 500, İstanbul - İzmir 87.500, İstanbul - Adana 162 bin 500, Ankara - Samsun 75 bin Ankara-Trabzon 137 bin 500 lira tutuyor. İşi daha acele olanlar ise, daha süratli olan çift motorlu uçaklardan faydalanıyor. Çift motorlu uçaklarda şu fiyatlar uygulanıyor:

Ankara Antalya 125 bin, Ankara-İzmir 175 bin, İstanbul- Antalya yine 175 bin, İstanbul - İzmir 125 bin, İstanbul- Adana 250 bin, -Samsun 175 bin, -Trabzon 175 bin.

KAYA ELEKTRİK

HİZMETİNİ ARTIRMAKLA VATANDAŞLARIN HİZMETİNİ SİEMENS Elektrikli Süpürge ve mamülleri elektrikli süpürge ve mamülleri yetkili

ESEM ROWENTA YETKİLİ SERVİS

ÜTÜSAN, ARZUM, AYGÜN ÜTÜ SERVİSİ NİZİP İÇİN ALMIŞ VE HİZMETİNİZE GİRMİŞTİR

AYRICA HER TİP TELEFON ONARIMI ARZUM, YUMLU, ETAP VE OLİ VONDİLETÖR ONARIMI TÜM ELEKTRİKLİ FIRIN TAMİRİ EL ALETLERİ ONARIMI

KAYA ELEKTRİK
YAŞAR KAYA
Belediye Sitesi Arkası Belediye Sk. No

Tarım ve O

işçile

—Baştarafı Sayfa 1'de—

yeni asgari ücret 1 Mayıs'tan itibaren uygulanacak. Tarım kesiminde Asgari Ücret Komisyonu dördüncü toplantısını yaptı ve itti karar, Çalış Güvenlik B fa Kalemli t çıkıldı.

Yatırımlara 130 m

— Baştarafı sayfa 1'de—

nı için, bankalar tarafından sağlanacak dış kredilerin Türk Lirası karşılıklarına uygulanacak faiz oranının yüzde 26 olmasını kararlaştırdı. Bu faiz 31 Aralık 1984 tarihine kadar açılacak krediler için geçerli olacak. Para ve Kredi Kurulu'nca hazırlanan tebliğe göre, belirlenen yüzde 26 oranındaki faiz, alınan kredilerin vadelerı süresince, geçerli olacak. Kurul, kullandırılacak dış krediler için fa izleri her yıl için yeniden belirleyecek.

Para ve K nun tebliğin deki günler zete'de y bekleniyor.

FAİZ VE ÖDEMESİ

Dış kredi rası karşılı dıkları tarih tış kartları hesaplanacak sı'na dönüşe faiz ve ana tarihlerini, rin faiz ve a ödeme tarihl mesi koşulu kullandıra leyecek

TEK NİZİP ŞUBE
TELEFONU 703 0

İlçe temiz t Sa Ka

İlkbaharda sarı sardunyalı

— Baştarafı sayfa 1'de—

Ancak Koblenz kentinin yakınlarında bulunan Hillscheid'daki «Pflargonic - Fischer KG» firmasından alınan bilgiye göre, sarı renkteki sardunya şimdiye kadar yetişmemiştir. Bu amaca ulaşmak içinde Pelargoi en - Fischer firmasının alışılmamış bir yola baş vurmasına şaşırmamak gerek. Bahçe ürünleri yetiştiren bu Alman firması sardunyanın vatanolan Güney Afrikaya simdiden iki inceleme gezisi hazırlanmış bulunmaktadır.

Bu bitkiler büyük seralarda nerdeyse endüsriyel bir biçimde yetiştirilmekte ve ekilmektedir. Pelargolen - Fischer firması kendini bu gün, sardunya çiçeğinin bahçe ürünleri yetiştirme branşında en büyük ön teslimatçı ve Avrupa piyasasında piyasa önderi olarak kabul etmektedir. Almanya Federal Cumhuriyetinin çiçek piyasasında yılda 60-70 milyon arasında taze sardunya çiçekleri satılmak tadır, bunu de 50'si ve a az yüzde lunan ihra rekli yükselmiş dır. Yazın kon saksı nan salkı lar özellik tedir. Tarı çiliğin bu bir yolda bu yolda eksik olm gonien nın 130 kamıtlanab

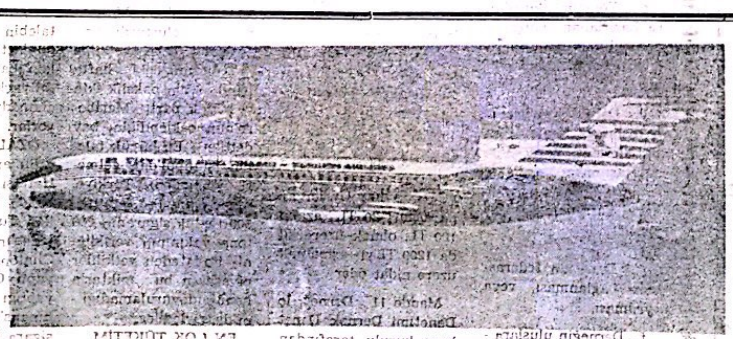

GAZİANTEP'TE UÇAK SEFERLERİ

İSTANBUL'DAN DİREKT

Pazartesi	Gelişi 19.00
	Gidiş 19.45
Cuma	Gelişi 15.00
	Gidiş 16.05

ANKARA BAĞLANTILI İSTANBUL

Çarşamba	Geliş 16.30	Gidiş 17.15
Perşembe	Geliş 11.00	Gidiş 12.05
Pazar	Geliş 12.30	Gidiş 13.30

Telefon: 15435 — 20332
Hayatları 20505 — 20405 — 20446 Gaziantep

2
MAYIS
1984
ÇARŞAMBA

NİZİP

Yıl : 15, 30 TL. Sayı : 2103

SİYASİ BAĞIMSIZ GAZETE

HAYATTA EN HAKİKİ MÜRŞİT İLİMDİR.
ATATÜRK

Belediye Başkanı Ömer Pekmez'in sağlık durumu ciddiyetini koruyor

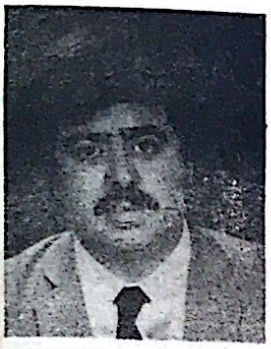

Belediye Başkanı Ömer Pekmez'in tedavisinin Ankara'da göreceği öğrenilmiştir.

Geçen hafta içerisinde saat 14.00 de Belediyeye çalışmak üzere geldiği sırada arabadan inerken bir grup kişi tarafından saldırıya uğrayan Belediye Başkanı Ömer Pekmez'in sağlık durumu ciddiyetini korumaktadır.

Aldığımız bilgiye göre olaydan sonra Gaziantep Devlet Hastanesinde

— Devamı Sayfa 4'de —

Olayla ilgili tutuklanan 7 kişi Gaziantep Cezaevine gönderildi

Nereden Nereye

1976 yılında yüzde 15 olan enflasyon oranı geçen yıl yüzde 30'da kaldı

Türkiye'de enflasyon oranı 1974 yılından itibaren yavaş yavaş yükselmeye başladığından bu yana önüne geçilmez bir hastalık olarak tedavisi sürdürülüyor.

Türkiye'de 1976 yılında önemli bir tırmanışa geçen enflasyon oranı 1980 yılında en üst düzeye yine çıkarak yüzde, 107,2 gibi bir rakama ulaşarak bugüne kadar geçen süre içinde deyüzde 10'un altına indirilme başarısı henüz gösterilemedi.

1970 ile 1976 arasında fiyatları yükseltici yönde çeşitli etkilerin varlığı hissedilirken, 1980 yılında ulaştığımız rakam tahmin edilemediğinden plan ve programlarda ve kamu yönetiminde

— Devamı Sayfa 4'de —

Nizip Esnaf Kefalet Kooperatifinde yönetim değişti

Başkanlığa Ahmet Akkuş seçildi Cengiz Tanrıverdinin listesi az bir oyla kaybetti

Nizip Esnaf KefaletKooperatifinde 20 yıldan beri ilk olarak yönetimdeğişikliği oldu.

Pazar günü BelediyeSinemasında yapılan kongrede seçimlere Ahmet Akkuş, Cengiz Tanrıverdi ve Mehmet Akdamar başkanlığında 3 liste girdi. Eski Başkan Bi-

— Devamı Sayfa 4'de —

Otomatik teleton yeraltı şebekesi için kazılar başladı

Nizip için 3000 abonelik şebeke ihtiyaca kafi değil

İşlemlerine 1982 yılında başlanan 3000 abone lik telefon şebekesinin ihtiyaca cevap veremeyeceği çünkü 2000'in üzerinde yeni müracaat olduğu eski abonelerle birleşince ihtiyacın karşılanamayacağı ileri sürülmektedir.

Bilindiği gibi en fazla 3000 abonelik olacak olan tesis 44 milyon liraya ihale edilmişti. Yeraltı şebeke tesisi de 31 milyon liraya ihale edilmiş olan tesislerin bina inşaatı bitmiş olup geçici kabulü yapılmıştır. Elektronik aletlerin montajına da başlanmış olup 3-4 ay içerisinde bitirileceği sanılmaktadır.

— Devamı Sayfa 4'de —

Hapishane'den kaçan mahkum yeniden yakalandı

Geçtiğimiz günlerde Nizip Cezaevinden kaçan firari mahkum Mehmet Çiftçi Cumhuriyet Savcılığının gayretiyle, gardiyan Mehmet Kaçan tarafından yakalandı.

21.4.1984 günü gardiyanın iyi niyetinden fayda lanarak hapishaneden firar etmiş olan ve hırsızlık suçundan 5 yıl hapse mahkum edilmiş olan Mehmet Çiftçi iyi hali dolayısıyle cezasının 2

— Devamı Sayfa 4'de —

Belediyenin yeni aldığı iki otobüs hizmete girdi

Nizip Belediyesince alınan iki yeni otobüs halkın hizmetine girdi.

28 milyon 177 bin liraya alınan otobüsler 41 kişiliktir.. İlçemizin muhtelif semtlerinde sefere başlamıştır.

8 İlin Bölge Kur'ân-ı Kerim okuma yarışmasında birinciliği Vakkas Bilici kazandı

GAZİANTEP — Adana, Gaziantep, Kahramanmaraş, Hatay, Adıyaman, Urfa, Mardin ve Diyarbakır İmam Hatip Liseleri ve Kur'ân-ı kerim Kurslarında okuyan 24 öğrencinin katıldığı «Bölge Kur'ân-ı ke-

— Devamı sayfa 4'de —

Adıyaman'da kaliteli petrol istihsaline başlandı

Türkiye Petrolleri Anonim Şirketi tarafından sondajına geçtiğimiz Ocak ayında başlanan ve 3300 metrede bulunan petrolün üretimine başlanıldı.

Adıyaman'ın Çember litaş Köyü civarında 3 aylık bir çalışma sonucu 3300 metrede bulunan damardaki petrolün kuyu tamamlama testi ve benzeri teknik çalışmalar tamamlanarak üretime geçildi. Alınan bilgiye göre, test ve incelemeler sonucunda Çemberlitaş - 9'dan çıkan petrolün gravitesinin bu güne kadar Türkiye'de bu-

— Devamı Sayfa 4'de —

Sovyetler Rumları uyardı: Türkler'le anlaşın

Birleşmiş Milletler, bu hafta «süper devletler»in baskısı altında yeni bir Kıbrıs pazarlığına sahne oluyor.

Amerikan yönetimi, Türkiye ve KKTC'yi, karşı tarafı toplumlararası görüşmeler masasına getirecek önemli ödünler vermeye zorlarken, Sovyetler Birliği ilk kez Kıbrıs Rum yönetimine Türklerle uzlaşma yolu araması için baskı yap-

— Devamı Sayfa 4'de —

«Gaziantep'de Canlı Hayvan Birliği» kuruldu

Canlı hayvan ve hayvan ürünleri ihracatı yapan özel ve tüzel kişilerin oluşturdukları «Güneydoğu Canlı Hayvan ve Hayvan Ürünleri İhracatçıları Birliği» kurulduğu.

Merkezi Gaziantep'de bulunan birlik Güneydoğu Anadolu Bölgesi'nde faaliyet gösterecek. Birliğin faaliyet alanı dışı-

— Devamı sayfa 4'de —

MODERN SÜNNET NİZİP'TE DE YAPILMAYA BAŞLANDI

Nizip'te ilk defa Cerrahı modern sünnet yapıl-

— Devamı Sayfa 4'de —

NİZİP TRAFİK CEZALARINDA YİNE DÜŞÜŞ VAR

Nisan ayında 527 bin lira peşin para cezası kesildi

Haber Servisi — Nizip Trafik ekiplerince Nisan ayında 527 bin lira peşin para cezası kesildi ve 43 sürücü mahkemeye verildi.

Nizip Emniyet Amirliğine bağlı Trafik polislerinin yapmış oldukları kontrollarda her gün cezada düşüş görülmekte-

— Devamı Sayfa 4'de —

ANAP kanun teklifi hazırladı

Türk milli musıkisi kurumu kuruluyor

Anavatan Partisi Genel Başkan Yardımcısı ve Ankara Milletvekili Halil Şıvgın Türk Milli Musikisi'nin kurum halıne getirilmesi için kanun teklifi hazırladı.

Teklife göre Türk Mil

— Devamı sayfa 4'de —

PTT CADDESİNDEKİ ÇUKURLAR ARABALARIN PARÇA KIRMASINA YOL AÇIYOR

PTT caddesindeki çukurların bir çok arabaların parça kırdığını belirten şoförler, «Ayrıca bu çukurlar nedeniyle trafik kaidesinede uyamıyoruz, ve her hangi bir trafik kazasıyla karşı karşıya kalabiliriz» de diler.

İlgililerin bu konuda ciddiyetle eğileceği beklenmektedir.

SAĞLIK ÖĞÜTLERİ

Çalışan zihin gelişir

Beynin gücü konusunda yapılan araştırmalar insanların bu esrarengiz güçten yaklaşık onda bir oranında yararlanabildiğini ortaya koydu. Demek ki, her insanda beynin büyük bir bölümü, keşfedilmeyi ve çalıştırılmayı bekleyen bir altın madeni gibi bekleyiş içinde bulunuyor.

Beynimizden mümkün olduğu oranda daha fazla yararlanmak gene bizlerin elinde, Büyük buluşların hiç biri ve de çevremizdeki insanların başarısı tepeden inme olmamış, hepsi derin zihin çalışmaları sonucunda ortaya çıkmışlır.

VARLIKLI İÇİN PARALI, YOKSULA BEDAVA

Sakatlar kasabası kurulacak!

ANKARA — Sakatların barınması için Ankara yakınlarında bir kasaba kurulacak.

Sağlık ve Sosyal Yardım Bakanı Mehmet Aydın, kasabanın Ankara'ya 15 kilometre uzaklıkta, Çubuk yolu üzerinde kurulmasının planlandığını söyledi. Aydın'ın verdiği bilgiye göre, kasabaya felçliler, doğuştan veya bir kaza sonucu sakat olanlar, körler, akıl hastanesinde tedavi yi gerektirmeyecek ölçüde zihni özürleri bulunanlar alınacak.

Kasabada tedavi merkezleri ve çeşitli malların üretimi için atelyeler kurulacak. Bu atelyeler de sakatlar çalıştırılacak böylece hem iş ve hizmet üretilecek, hem de sakatların rehabilitasyonu sağlanacak. Sakatlar kasabasının gelecek yıla kadar kurulmasına çalışılacak.

Sağlık ve Sosyal Yardım Bakanı Mehmet Aydın, Türkiye'deki bütün sakatların isterlerse bu kasabada yaşayabilecek lerini belirterek şunları söyledi:

«Sakata bakması zor. Bu durumda olan yurttaşlarımız zaman zaman ailleri için problem yaratıyor. Meselâ felçli hastalar bakım için hastanelere alınmıyor. Çoğu zaman da ailenin gücü bu çeşit hastaya bakmaya yetmiyor. Devlet, bugüne kadar sakatlara hiç el uzatmadı. Biz gönüllü kuruluşlarla da işbirliği yaparak, bu işin üstesinden gelebileceğimize inanıyoruz.»

Mehmet Ayrın, kasaba da yaşayacak hastaların durumu müsait olanlardan ücret alınacağını, müsait olmayanlara devletin bakacağını söyledi.

Safra kesesinden 254 adet taş çıktı

ELBİSTAN — Dayanılmaz sancılar sonunda doktora gitmeye karar veren Sultan Türkkahraman'ın safra kesesinden, yapılan ameliyat sonunda 254 adet değişik büyüklükte taş çıktı.

Ameliyat sonunda kendine gelen Sultan Türkkahraman'a safra kesesinden 254 adet taş çıktığı söylendiğinde önce inanmadı, «Benim safra kesem taş ocağı mı» dedi.

Yetki yasası tartışması sürüyor

Muhalefet: "Yetki yasası partizanca uygulamalar getirecek"

Hükümete memurlarla ilgili konularda yasa gücünde kararname çıkarma yetkisi veren kanunun Meclis'te kabulünden sonra Özal'ın memurlara «zam yapılmasının düşünülmediği» yolundaki demecine parlamento içindeki ve dışındaki muhalefet partilerince tepki gösterildi ve yasa ile «partizanca uygulama yapılacağı» görüşünde oldukları bildirildi.

Konuyla ilgili THA'nın görüşlerini aldığı parti yetkilileri şöyle konuştular::

Engin Aydın (HP Genel Başkan Yardımcısı): «Bu yasaya ne kadar iyi niyetle bakılırsa bakılsın amacının ne olduğu ortadadır. Hükümetin bugüne kadar yaptığı partizanca uygulamalara bu yetki yasasıyla yeni bir yöntem gelecektir.»

Mustafa İzci (MDP Genel Başkan Yardımcısı): «Yetki Yasası Özal'ın elinde Demokles'in kılıcı gibi sihirli bir değnek olarak gösterilmeye çalışılıyor. Bu aslında politik bir karardır. Açık rejimlerde uygulanacak yanlış bir karardır. Bu yasada kendisini destek lemek isteyen işbirlikçilere mesaj var.»

Atilâ Sav (SODEP Genel Sekreteri): «Memurlar paradan çok güvence ister. Hükümetin aldığı yetkide amaç, memurların hayat şartlarını düzeltmek yerine kendi siyasi görüşündekilere imkân sağlamaktır. Partizanca uygulamaların artmasından endişe duyuyoruz.»

Refik Sunol (DYP Genel Sekreteri): «Hükümet aldığı yetki yasalarıyla TBMM görevini yapamaz duruma geldi. Biz yetki yasalarıyla demokratik yönetimden uzak hükümet yöntemine karşıyız.»

Ahmet Nedim Çetin (RP Genel Sekreteri): «Memur maaşlarının ekonomiye uygun hale getirilmesi için eşel-mobil sistemine geçilmesi gerekir. Aynı işi yapan kişilere eşit ücret verilmelidir. Kanun hükmünde kararname yolu az denenmelidir. Böyle uygulamalar Meclis'in fonksiyonunu yitirmesine yol açar.»

YILMAZ: «NAKİLLER İÇİN KOMİTE KURULMADI»

Devlet Bakanı Mesut Yılmaz, tayin ve nakilleri düzenlemek üzere dört bakandan oluşan bir komite kurulduğu yolundaki haberlerin gerçekle ilgisi bulunmadığını, her bakanın kendi bakanlığı ile ilgili atamaları Başbakan'ın onayını alarak yaptığını söyledi.

«Son günlerde yapılan tayin ve nakillerde partiyönetiminin ve milletvekillerimizin bazı tavsiyeleri olabilir ve bunlar gayet tabii dikkate alınır» diyen Mesut Yılmaz, «Gayemiz kafamızda yaşattığımız Türkiye'yi yaratmaktır» şeklinde konuştu

Yankı dergisinin sorularını yanıtlarken kaymakamlık sınavlarında partizanlık yapıldığı konusundaki haberlerin Başbakan'ca görevlendirilen müfettişler tarafından incelendiğini de belirten Yılmaz, müfettiş raporunun henüz tamamlanmadığını bildirdi.

Savcı, hâkim ve polisler beklemeden tedavi olacak!

Yataklı tedavi kurumlarına müracaatta bulunan cumhuriyet savcısı hâkimler ve emniyet mensupları bundan böyle sıra gözetilmeksizin öncelikle muayene ve tedavi olabilecekler.

Sağlık ve Sosyal Yardım Bakanlığı'nın sözkonusu meslek sahipleri nin «özel durumları ve görevleri» gerekçesiyle aldığı yeni karar, birer genelge ile üniversite hastaneleri dekanlarına devlet ve SSK hastanelerı başhekimlerine ve il sağlık müdürlüklerine bildirildi.

Sağlık ve Sosyal Yardım Bakanlığı Müsteşarvekili Dr. Ertuğrul Aker imzasıyla yataklı tedavi kurumları yetkililerine gönderilen genelgede alınan kararın bütün ilgililere hemen bildirilmesi ve cumhuriyet savcısı, hâkimler ile emniyet mensuplarının sıraya sokulmadan hemen muayene ve tedavilerinin gerçekleştirilmesi isteniyor.

Akaryakıt fonu açık vermeye başladı

Fiyatlarda yeni bir ayarlama gerekiyor

ABD dolarının, Türk Lirası karşısında hızlı değer artışı ile birlikte Akaryakıt İstikrar Fonu 'ndaki açığında giderek büyüdüğü ve akaryakıt fiyatlarında yeni bir düzenlemenin kaçınılmaz hale geldiği öne sürüldü.

Akaryakıt fiyatlarının ortalama yüzde 7 oranında artırıldığı 28 Marttan bu yana doların döviz alış fiyatının 317 liradan 338 liraya çıktığını anımsatan piyasa çevreleri, bir aylık süre içinde TL'nin, ABD doları karşısında yüzde 6 oranında gerilediğini, bu durumun da yeni bir fiyat düzenlemesi için zorunlu olduğunu belirttiler.

Öte yandan Türk Lirasının 1 Ocak'tan bu yana ABD doları karşısında yüzde 21 oranında gerilediği bildiriliyor. Bir ABD dolarının 1 Ocak 1984'te döviz alış fiyatı 280 lira iken, bu miktar 30 Nisan itibariyle 337 lira 75 kuruş düzeyine kadar çıkmış bulunuyor. Aynı süre içinde TL.nın Batı Alman markı karşısında gerilemesi ise yüzde 24 olarak gerçekleşti. Bir Batı Alman markı 1 Ocak'ta 101 lira 75 kuruştan alınırken, 30 Nisan itibariyle bu değeri 125 lira 20 kuruş düzeyine yükseldi.

Birinci Uluslararası Ankara Opera Festivali 15 Mayıs'ta başlıyor

Ankara Devlet Opera ve Balesi tarafından düzenlenen Birinci Uluslararası Ankara Opera Festivali 15 Mayısta Yunus Emre oratoryosu ile başlayacak.

Yaklaşık bir ay sürecek festivale Romanya, Arnavutluk, Bulgaristan Yugoslavya ve İtalya katılacak. Ankara Devlet ve Balesi'nin koro ve bale sanatçıları ile orkestrası konuk solist ve şefler eşlik edecekler.

Şenlikte Ankara Devlet Opera ve Balesi «Yunus Emre» oratoryosundan başka La Bohem'i Romanya Oluj Operası «Sevil Berberi»ni, Arnavutluk Tiran Operası «La Traviata»yı, İstanbul Devlet Operası Hoffman'ın Maseller'ini, Bulgaristan Sofya Operası, «Rigoletto»yu, Yugoslavya Üsküp Operası «Aşk İksiri»ni ve İtalya Trieste Operası da «Madame Butterfly»ı sunacaklar.

Antalya'da oylar yeniden sayılacak

ANTALYA — Doğru Yol Partisi'nin Antalya belediye başkanlığı seçimine yaptığı itirazı kabul edildiği ve oyların yeniden sayımına başlanacağı bildirildi.

Doğru Yol Partisi, 25 Mart mahalli seçimlerin de Antalya'da oy pusulalarının mühürsüz ve filigransız olarak kullandırıldığı gerekçesiyle itiraza bulunmuştu.

Evren bir mahkûmu affetti

ANKARA — Cumhurbaşkanı Kenan Evren, 75 yaşındaki bir mahkûmu affetti.

Mustafa Akın, öldürmeye tam teşebbüs suçundan 9 yıl 4 ay 15 gün ağır hapis, 10 ay hapis cezasına çarptırılmıştı. Akın'ın hapis cezası «sürekli hastalık ve kocamaz hali» gözönünde bulundurularak kaldırıldı.

Şiir Köşesi

KALBİM SENİNDİR

Neden uzak kalıyorsun
Bu kalbimi yakıyorsun
Bir sevgimi arıyorsun
Derdimi anlamıyorsun
Hergün hayalin karşımda
Canlanıp böyle dururken
Kalbimin bu akışında
Sensin gönlümde, yok başka
Aşkımı anlatacaksan
Bu gönlümü soracaksan
Sevgimi paylaşacaksan
Bir defa gül yeter bana

Cuma Özsönmez /

AŞKIN SON DUASI

Bir daha sevmiyeceğim dostum görü
Ateşten bir mabet yapacağım kendim
Yakacağım bütün hatıraları cayır ca
Son duasına bile fırsat vermeyeceğim
Bir daha sevmeyeceğim dostum görü
Matem türküleri yakılsa adıma yanık
Baykuşlar gecelerimde bağırsa çığlık
Huzuruma kabul etmeyeceğim diz çök
Bir daha sevmeyeceğim dostum görü
Hiçbir batak yutamayacak umutlarım
Geceler mendil uzatıp alay edemeyece
Artık utanmayacağım,
LEYLA'dan, MECNUN'dan...

Esviye ZA
Kökçüoğlu/SAM

SEN VE BEN

Uzun bir yol var aramızda
Bir ucunda sen, bir ucunda ben
Bir ateş yanar bağrımda
Ateşi sen, külü ben.
Ümit ışığı parlayacak gözlerimde
Ağlayan ben, ağlatan sen
Hasretin şarkısını söylecek diller
Söyleyen ben, söyleten sen.
Sevgimiz gelecek dile mektuplarla
Kâğıdı sen, kalemi ben
Bekledik, bekleyeceğiz yıllarca
Sılada sen, gurbette ben.

Hülya Özm
Bornova / D

SAKIN ALDANMA

Kimi güzel, kimi çirkin
Kimi musibet, kimi hoşsohbet
Kumralına esmerine,
Şişmanına zayıfına
Sen-sen ol aldanma sakın
Mânâ dolu sahte bir bakışa...

Ali Ergin ÇİÇE
Bakırköy/İSTA

NİZİP
Bağımsız Siyasi Gazete
Basın Ahlak Yasasına
Uymaya Taahhüt eder.

İLAN TARİFESİ
Mahkeme İlanları
Santimi 100 TL.
Resmi İlanlar Tek Sütun
Santimi 300 TL.

Sahibi ve Yazı İşleri
Müdürü
Mehmet SAĞLAM

Basıldığı Yer:
NİZİP MATBAASI
Telefon : 205
İdarehane : Belediye
Sitesi No 14 — NİZİP

ABONE
6 Aylık 2000
Yıllık : 3000 TL.
Şehir dışı 4000 TL.

EKONOMİ EKONOMİ EKONOMİ EKONOMİ EKONOMİ EKONOMİ EKONOMİ EKONOMİ

Fiyat artışına karşı önlem

Pirinçten sonra yemeklik yağ da ithal edilecek

Hükümet, yağ fiyatlarındaki artışları önlemek amacıyla mayıs ve haziran ayında toplam 30 bin ton yemeklik yağ ithalini kararlaştırdı.

Edinilen bilgiye göre, hükümet, tarım satış kooperatiflerinin elindeki 30 bin ton mamûl ve yarımamûl bitkisel yağın yanısıra, 30 bin ton yemeklik yağ ithal ederek piyasanın rahatlamasını sağlayacak. Mayıs ayında 10 bin ton, haziran ayında 20 bin ton bitkisel yağ ithaliyle ilgili bağlantılar kesinleşti.

Öte yandan, Uluslararası Zeytinyağı Konseyi eski başkanı Süleyman Aksu, Türkiye'nin ciddi bir yağ olayıyla karşı karşıya bulunduğunu belirterek, hükümeti önlem almaya çağırdı.

Ayçiçek yağı fiyatlarının zeytinyağı fiyatlarına yaklaştığını belirten Aksu, bu durumun ithalatın gecikmesinden kaynaklandığını söyledi. Süleyman Aksu, zeytinyağı fiyatlarının da hergün yüzde 5 oranında arttığını kaydederek, hükümet önlem almazsa fiyatların gelecek ayın sonunda 600 lirayı bulacağını öne sürdü.

Dünyada nüfus artışı oranı azalıyor

Birleşmiş Milletler tarafından yayınlanan bir rapora göre, Dünyada nüfus artışı giderek yavaşlıyor.

1970'li yıllarda yüzde 2,1 düzeyinde kalan nüfus artış oranının, 1980'lerin başından itibaren yüzde 1,7'ye düştüğü belirtiliyor. Raporda, bu gelişmenin özellikle Çinde ki nüfus politikası sonucu olduğu kaydediliyor. Çin çizelge dışı bırakılınca öteki gelişmekte olan ülkelere pek değişme olmadığı görülüyor.

6-13 Ağustos tarihleri arasında Mexico-City'de yapılacak uluslararası nüfus konferansı için hazırlanan raporda Dünyanın şu adaki nüfusu belirtilmiyor. Ancak diğer kaynaklar toplam nüfusun 4 milyar 750 milyon dolayında olduğunu bildiriyor.

1975 yılından bu yana Dünya nüfusunun 770 milyon arttığı tahmin ediliyor. Çocuk ölüm oranının düşmesi ile özellikle Afrika'da nüfus artışı hızlandı. 1970-75 yılları arasında yüzde 2,7 olan oran, 1980-85 yılları arasında yüzde 3'e yükseldi. Latin Amerika'da ise, yüzde 2,5 olan nüfus artış oranı, yüzde 2,3 'e düştü. Çin'deki nüfus artış hızı yüzde 2,3'den, yüzde 1,4'e indi. Çin kapsam dışı bırakılırsa, nüfus artışının yüzde 2 düzeyinde olduğu belirtiliyor.

Sanayileşmiş ülkelerde, nüfus artışı gerilemesi devam ediyor. 1970-75 döneminde yüzde 0,9 olan artış oranı, 1980-85 arasında yüzde 0,6'ya indi.

Raporda 2000 yılında nüfus artış hızının, gelişmekte olan ülkeler için yüzde 1,8,e sanayileşmiş ülkeler için yüzde 0,5 ve toplam yüzde 1,5'e inmesinin beklendiği de belirtiliyor.

Ülkemizde tavuklar döviz yumurtluyor

İzmir'deki diğer tavukçuluk firmaları Orta-Doğu Pazarlarına sofralık yumurta da ihraç ediyorlar

Şimdiki tavuklar bir harika... Bol bol döviz yumurtluyorlar.

Ülkemizde tavukçuluk ve buna bağlı olarak yumurta üretimi hızla gelişirken, özellikle damızlık yumurta dış satımında da ilerleme kaydedildiği bildirildi.

İzmir'de kurulu çeşitli tavukçuluk firmaları nın, bu yıl içinde, yaklaşık 45 milyon dolarlık sofralık yumurta ihracatından sonra Irak'a toplam 18 milyon dolarlık damızlık yumurta ihraç edecekleri bildirildi.

İhracatı gerçekleştirilen firmalardan Tenor Grubu nun Yönetim Kurulu Başkanı Reha Tenor, İhracatı hızlanan damızlık yumurtalarla ilgili olarak şu bilgiyi verdi:

«Bizim ihraç ettiğimiz damızlık yumurta hubbard cinsi tavuğun yumurtası olup, çok değerlidir. Dış piyasada hayli talibi bulunan hubbard damızlık yumurtayı, kendi imkanlarımızla yani soğuk hava tertibatlı tırlarımızla Irak'a zamanın da teslim ediyoruz.

YU-Pİ Tavukçuluk firması yetkilileri de Irak'a geçtiğimiz yıl 10 milyon dolarlık ihracat yapan kuruluşlardan, firmanın bu yıl içinde de 15 milyon dolar tutarında 75 milyon adet dolayında damızlık yumurta ihraç edeceği bildirildi. YU-Pİ Firması yetkilileri damızlık yumurta ihracatının bir yılda yüzde 50 dolayında arttığını belirterek bunun yanısıra İzmir'deki diğer tavukçuluk firmaları Orta-Doğu pazarına sofralık yumurta da ihraç ediyorlar» şeklinde konuştular.

Irak ve Orta-Doğu pazarını ele geçiren İzmir li tavuk firmalarının yetkilileri bir yıl içinde yüzde 50 dolayındaki artıştan mutlu olduklarını saklamıoyrlar ve «ülkemizde artık tavuklar döviz yumurtluyorlar» şeklinde konuştu.

1983'de Turizmden 281 milyon dolar döviz sağlandı

1983 yılında, Türkiye turizmden 281 milyon dolarlık döviz girdisi sağladı. Turizm net gelirlerinde, 1982 yılına göre yüzde 7,5 oranında artış oldu. Türkiye, 1982'de turizm hareketlerinden 261,4 milyon dolar, 1981 yılında da 278 milyon dolar elde etmişti.

Kültür ve Turizm Bakanlığı'ndan yapılan açıklamaya göre, geçen yıl turizm gelirleri toplamı 408,4 milyon dolar olurken, aynı yıl içinde turizme yönelik gider toplamı 127.3 milyon dolara çıktı. Turizm gelirlerinde bir önceki yıla göre yüzde 10.3 oranında, turizm giderlerinde de yüzde 16.9 oranında artış meydana geldi.

Öte yandan, geçen yıl içinde 1 milyon 623 bin kişi Türkiye'yi ziyaret Türkiye'ye gelen yabancı sayısı 1982'deki 1 milyon 392 bin kişiye göre yüzde 16,6 oranında arttı.

İLAN TARİFESİ

Kongre İlanı : 7.500 TL.
Zayi İlanı : 1.000 TL.
Tüzük İlanı : 15.00 TL.

Başsağlığı, Ölüm, Mevlût : 5.000 TL.
Toplu Sözleşme İlanları : 5.000 TL. (bir işyeri için): Bir işyerinden fazla olduğu takdirde fazla işyerinin her biri için 3.000 TL.

A.Ş, Koll. Şti. Lmt. Şti. İlanları (sütun santimi 300 TL. (Bu ilanlar 5.000 TL. den aşağı olmaz.
Yapı ve diğer Kooperatif İlanları 7.500 TL.

YANLIŞ VERİLEN İLANLARDA MESULİYET KABUL EDİLMEZ.

Gazipaşa'da Hidroelektrik santralı kurulacak

Antalya'nın Gazipaşa ilçesine bağlı Sugözü, Şahinler, Karatepe ve Çamlıca köylerini elektriğe kavuşturmak amacıyla, 4 ünitelik bir hidroelektrik santralı kurulacak.

Sugözü çayı üzerinde kurulması planlanan 150 kilovatsaat gücündeki hidro elektirik, santralından yöredeki yaklaşık 10 bin kişi yararlanacak. Yapımına bu yıl başlanacak olan Hidroelektrik santralı için, 15 milyon lira harcanacak. Antalya'da halen, Finike, Kumluca, ve Akseki ilçelerinde kurulu 45'er kilovatsaat güçte 3 hidroelektirik santralı bulunuyor.

Antalya'da 171 köyde yaşayan 110 bin dolayında vatandaşın elektrik hizmetlerinden yararlanamadığını belirten yetkililer, bir kaç köyden oluşan küçük merkezleri, yöredeki çay ve derelerden faydalanarak aydınlatma yollarının araştırıldığı bildirdiler.

İvriz Barajı sulamaya açıldı

Ereğli ilçesine 12 kilometre uzaklıkta İvriz Çayı üzerinde kurulan İvriz Barajı sulamaya açıldı. Barajdan 340 bin dekar tarım alanı sulanabilecek.

Yapımına 1976 yılında başlanan toprak dolgu tipinde 44 metre yüksek ilğindeki İvriz Barajı, yılda 80 milyon metreküp su toplayacak. DSİ Dördüncü Bölge Müdürlüğünce ikibuçuk milyar liralık harcamayla gerçekleştirilen, sulama ve taşkınları önleme amacına yönelik İvriz Barajı sağ ve sol sahil olmak üzere iki sulama şebekesinden oluşuyor. Sulama ya açılan İvriz Barajı nın ulusal ekonomiye yıl da yedi buçuk milyar liralık katkı sağlayacağı bildirildi.

Kur garantili dış kredilerin faizleri yüzde 26 olarak saptandı

ANKARA — Yatırımcılara kullandırılacak kur garantili dış kredilerin faiz oranları yüzde 26 olarak saptandı. 1 Mayıs tan geçerli olarak yapılacak uygulamaya göre alınacak kredilerin 3 yılı ödemesiz olmak üzere 8 yıllık bir süresi var.

Bu konuda yayınlanan tebliğde, dış krediler kur farkı fonundan yararlandırılacak kredilerin teşvik belgeli yatırımlarda kullanılması nın şart olduğu belirtildi. Buna göre, fondan yararlandırılması istenilen kredi, krediyi kullandırılan aracı banka tarafından Merkez Bankası kanalıyla Para ve Kredi Kurulu'na intikal ettirilecek.

YILDIRIMSPOR REKORA GİDİYOR

Şampiyon adaylarından Yıldırımspor ilk iki maçtan sonra mağlup olmayarak liderin takipçisi olarak ligin sonuna kadar şampiyonluk yarışından kopmayacağını ve oynadığı 8 maçta 14 puan alarak gücünü rakiplerine kabul ettiren Yıldırımspor rakip filelere tam 23 gol atarak kendi kalelerinde de 10 gol görerek ne kadar açık futbol oynadıkları hemen belli olmaktadır. Bu gollerin 9 tanesini atan orta saha elemanlarından kaptan Yekta'nın grubunda gol kralı durumunda bulunduğu bunu en belirgin örneğidir. Görüşlerini aldığımız kaptan Yekta amaçlarının bu sezon şampiyon olmak ve Nizibi en iyi şekilde temsil etmek ve bu haftaki Arıl spor maçına sıkı bir şekilde hazırlanarak bu haftayıda 2 puan alarak puanı on altıya çıkarmak ve liderin peşini bırakmamak.

PUAN DURUMU

Arabanspor	15
Yıldırımspor	14
Demirspor	14
Kilispor	12
Adliyespor	6
Doğanspor	5
Arılspor	1

Ömer Pekmez

—Baştarafı Sayfa 1'de— yoğun bakıma alınan Ömer Pekmez'in devamlı bakım ve konsültasyona rağmen durumunda bir düzelme müşahade edilemediğinden, tedavisinin Ankara'da yapılmasının uygun olacağı bu maksatla Ankara'ya gönderileceği öğrenilmiştir.

Bilindiği gibi olaya sebep olan Küro Aslan, A. Kemal Akdoğan, Bilal Aslan, Mustafa Aslan Kemal Taşdemir, yapılan soruşturmalarını müteakip tevkif edilerek cezaevine konulmuşlar ve olaya Belediye Başkatibi Ahmet Aslan'ın başkatiplik görevinden alınıp başka bir göreve verilmesine duyulan kinin sebep olduğu öğrenilmişti.

Aldığımız habere tevkif edilen bu kişiler dün Gaziantep E tipi cezaevine gönderildiler.

KİTAP VE ÖĞRENMEYE AİT KIYMETLİ SÖZLER

Eğer bir kimse iyi bir kitap yazarsa, iyi sözler söylerse, yahut da komşusundan daha iyi bir fare kapanı yaparsa, yuvasını ormanlar içinde bile kursa, insanlar onu arar, bulurlar.

Emerson

Bana kitaplarını göster, sana çocuklarının ne olduklarını söyliyeyim

Wilhelm Stekel

Çeyrek saatlik okumanın gideremeyeceği hiç bir üzüntü yoktur.

Geothe

İlmi Allah dileyene, malı dilediğine verir.

İmam Gazali

Kitap kadar göçenlerin konuşturan, yaşayanların halini tercüme eden bir şey görmedim. Nerdedir o dostki sen uyuyunca ancak uyur, sen istersen konuşur, sahibinin sırrını gizler, emanetini saklar. O en iyi komşu, en insaflı arkadaş en uyar yoldaş, o iyi bir öğretmen, yeterli titiz bıktırmayan yardımcıdır.

Muhiddin Arabi

Bir kitap açmanın faydası çoktur. Açlık yemekle, bilgisizlik okumakla giderilir.

Çin Atasözü

Kitaplarda bulunmaz ne keder, ne ızdırap. Bir gönülden yazılır yüz ciltlik kitap.

Mevlana

Alim unutmuş kalem unutmamış

Türk Atasözü

Dünyada en korkunç şey bilgisizliğin hakim olmasıdır.

Goethe

Cehalet koca bir milleti esaret altına alır. Bilgiyi yazında yitirmeyin

Ahmet Mithat

Dünyayı yöneten, kalem mürekkep ve kağıttır.

James Hewel

Tek şey bilgi, tek kötü şey de bilgisizliktir.

Diyojen

Bir insanın değeri kitaplarının değeri ile ölçülür

Türk Atasözü

Hayatta en hakiki mürşit ilimdir.

Kemal Atatürk

Okuduğun ve incelediğin şeyler, daima kalbine fayda verecek ve nefsini temizleyecek nitelikte olmalıdır.

Türk Atasözü

Türk Milli Musıkisi kurumu

—Baştarafı Sayfa 1'de— li Musikisi Derneği, kurum haline getirilerek zengin musiki varlığımızın teknolojik problemlerini inceleyecek, arşiv tasnif ve yayın işlemlerini yürütecek, bilim dallarını kuracak, musikimizin gelişmesi, tanıtılması yayılması için gerekli teşvik tedbirlerini alacak ve uygulayacak.

Kanun teklifini hazırlayan Anavatan Partisi Genel Başkan Yardımcısı Şıvgın, kanun teklifi ile ilgili bilgi verirken, «Türk Milli Musiki Kurumu Atatürk ilkelerine Anayasanın temel prensiplerine, vatanın bütünlüğüne milletin birliğine Cumhuriyetin maddi ve manevi mutluluğuna, Atatürk'ün anlattığı milliyetçilik anlayışına sadık kalarak Türk milletinin ruhi, bedii, manevi, sosyal ve fikri inkişafına hizmet edecek» dedi.

KAYA ELEKTRİK

HİZMETİNİ ARTIRMAKLA NİZİP'Lİ VATANDAŞLARIN HİZMETİNDE
SİEMENS Elektrikli Süpürge ve SİMTEL elektrikli süpürge ve mamülleri yetkili servisliği

—•— —•—

ESEM ROWENTA YETKİLİ SERVİSLİĞİNİ

—•— —•—

ÜTÜSAN, ARZUM, AYGÜN ÜTÜ SERVİSLİĞİNİ NİZİP İÇİN ALMIŞ VE HİZMETİNİZE GİRMİŞTİR

—•— —•—

AYRICA HER TİP TELEFON ONARIMI
ARZUM, YUMLU, ETAP VE OLGAR VONDİLETÖR ONARIMI
TÜM ELEKTRİKLİ FIRIN TAMİRİNİ V.S.
EL ALETLERİ ONARIMI

—•— —•—

KAYA ELEKTRİK
YAŞAR KAYA
Belediye Sitesi Arkası Belediye Sk. No. 3/G - Nizip

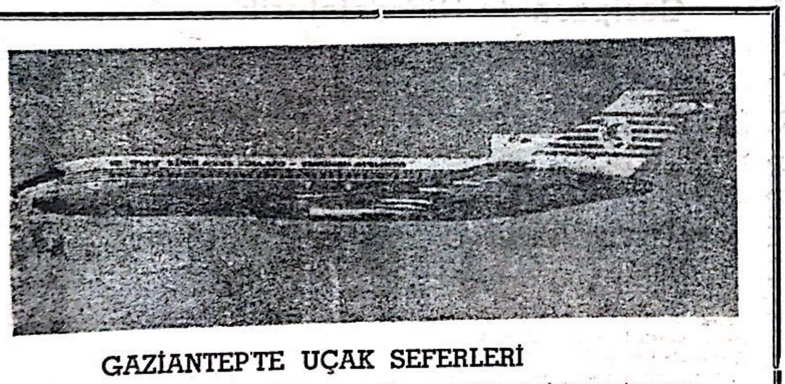

GAZİANTEP'TE UÇAK SEFERLERİ

İSTANBUL'DAN DİREKT		
Pazartesi	Geliş 19.00	Gidiş 19.45
Cuma	Geliş 15.00	Gidiş 16.05

ANKARA BAĞLANTILI İSTANBUL		
Çarşamba	Geliş 16.30	Gidiş 17.15
Perşembe	Geliş 11.00	Gidiş 12.05
Pazar	Geliş 12.30	Gidiş 13.30

Telefon - 15435 — 20382
Havaalanı 20505 — 20406 — 20446 Gaziantep

Modern sünnet

—Baştarafı Sayfa 1'de— maya başlanmıştır. Edinilen bilgiye göre daha önce yapılan sünnet tekniğindeki gibi kanama, ağrı ve pansuman olmamakta çocukların sağlığı yönünden iyi netice ler vermektedir.

Bu sünnet özel olarak evlerde mesai dışında Devlet Hastanesindeki Narkoz Teknisyeni tarafından gereçkleştirilmektedir.

Adıyaman'da kaliteli petrol

—Baştarafı Sayfa 1'de— lunan en kaliteli petrol olduğunu açıkladılar.

Ham petrol üretimine başlanan Çemberlitaş -9 dan saatte 100 varil petrol elde edilecek.

POMPASIZ İLK KUYU

Günlük üretimi 2400 varil olan Çemberlitaş 9 petrol kuyusunun en büyük özelliği pompasız olarak üretim yapması Arteziyen tipi olan kuyudan istenildiğinde 4000 varil petrol pompa kullanılarak elde edilebilecek. Fakat kuyunun kuruyabilme ihtimali göz önünde tutularak bu üretim 2400 varille sınırlı tutulacak.

PİRİN - 1 petrol kuyusunda delme işlemine başlanıldı.

Öte yandan, Türkiye Petrolleri tarafından Adıyaman'a 4 kilometre uzaklıktaki Pirin mevkiinde yeni bir petrol kuyusu açıldı.

Yaklaşık 2,5 ay önce başlatılan Sismik Etüt Merhalesinde detaylı teknik araştırmalardan olumlu sonuç alınarak Pirin Mevkiinde yeni bir petrol kuyusu açılarak delme işlemine başlanıldı.

Petrolcüler arasında «Beton atma» tabiri ile anılan delme işleminde ilk gün 110 metre inildi.

Yetkililer derinlik arttıkça delme işleminin zorlaşacağını bildirdiler.

İlgililer, sondaj çalışmalarından oldukça ümitli bulunduklarını ve petrole, elde edilen bulgulara göre 3 ila 4 bin metre arasında rastlanabileceğini belirttiler.

Gaziantep'te canlı hayvan

—Baştarafı Sayfa 1'de— na çıkması veya başka birliklerle birleşmesi Sanayi ve Ticaret Bakanlığı'nın izni ile mümkün olabilecek.

Canlı hayvan ve hayvan ürünleri ihracatıyla uğraşmak ve ihracatçı belgesine sahip olmak koşulu ile aidat ödeyen tüm şahıslar birliğe üye olabilecekler.

Birlik çalışma konusuna dahil maddelerin cins, nevi ve miktar itibarıyla ihracat potansiyelinin, dış taleplere göre ayarlanabilmesi için gerekli uyarma ve tedbirleri olacak.

Sovyetler

—Baştarafı Sayfa 1'de— maya başladı. Verilen bilgilere göre hem birleşmiş Milletler'deki Sovyet diplomatları, hemde Kıbrıs Kominist Partisi yöneticileri Kıbrıs Rum Yönetimi Başkanı Spiros Kipriyanu'ya şu yolda uyarıda bulundular: «Kıbrıs Türk liderliği, bayrağı, ulusal marşı, Türkiye'yle karşılıklı büyükelçi gönderilmesi gibi girişimlerle devletini perçinleme yolunda hız la ilerliyor. B... Ada'nın tak... da KKTC'nin ...yle birleşme... lir. İş işten ... laşma zemini ... bakın.»

Öte yandan ... a gelen Kıbrıs ... Genel Sekreter ... Perez de Cuellar ... bir görüşme ... sonra, BM Güv... seyi'nin olağan... lantıya çağrılm... yecek.

Nizip Trafik cezala...

— Baştarafı sayfa 1'de— dir. Nisan ayında 527 bin peşin para cezası, 27 kayıt tescilsiz iki alkollu araba kullanan 19 kişi ehliyetsiz toplam 43 kişi mahkemeye sevk edildi. Bilindiği gibi bundan önceleri bir m... nın üzerinde ... cezası kesiliyor... lerin trafik k... uyması nedeniy... larda azalma ... di.

Otomatik telef...

— Baştarafı sayfa 1'de— Yeraltı şebekesinin künk boruları 1 aydır devam eden ve bir yandan da kazım işleri yürütülen tesislerin yeraltı şebekesini tesis edecek ekip Kahramanmaraş'dan sevkedilmiş ve dün göreve başlamışlardır.

Tesisin hizm... cağı tarihe ka... hassa açılmas... günlerde mür... daha da artac... nülecek olurs... kapasitesinin ... 5000 lik yapılm... gun olacağı m... dır.

Başkanlığa Ahmet Akkuş

—Baştarafı Sayfa 1'de— lal Özpolat ise seçimlere katılmadı. Çekişmeli seçimler sonunda Ahmet Akkuş başkanlığındaki liste 277, Cengiz Tanrıverdi başkanlığındaki liste 249 ve Mehmet Akdamar başkanlığındaki liste ise 133 oy aldı.

Ahmet Akkuş başkanlığındaki yönetim kurulu ise şu isimler... tu:

Müslüm Ekm... ma Bozkurt, ... Özçetin, H. Ah... Ahmet Tokdem... Kurt, M. Yaşar ... Kemal Öğüt

Denetleme K... vut Uzunaslan ... lıç ve Cemil A... oluştu.

Hapishane'den ...

— Baştarafı sayfa 1'de— yılı düşülmesine ve üstelik tahliyesine 1 yıl kalmasına rağmen firar etmişti. Cezaevinden kaçtıktan sonra Gaziantep'te eski bir mahkum arkadaşının evinde kalan firari mahkum, kendisini tanıyan gardiya... met Kaçan'la ... ca gardiyan ... yakalanmıştır ... mesi dolayısıyla ... sından düşülen ... rar suçundan ... rak yeniden ... tine ilave edilm...

Enflasyon o...

—Baştarafı Sayfa 1'de— bu konuda gerekli ciddi tartışmalar yapılamadığı alınan tedbirlerin benimsenemediği görülüyor. Bütün bu gelişmeler çerçevesinde iktidar hükümeti aldığı birçok tedbirlerle enflasyon o ranını düşürme... larını sürdürüy... cak, ekonomi... yarası olan enf... davisinin uzu... teceği uzmanla... tiği tek konu ol... demini koruyor...

8 ilin Kur'an-ı Kerim okuma yarışmasında

—Baştarafı Sayfa 1'de— rim Okuma Yarışması»nda Gaziantep Kur'an Kursu öğrencilerinden Vakkas Bilici birinci, Amcası oğlu Fazlı Bilici ikinci, Hatay Kur'an Kursu öğrencisi Abdülselâm Çelik de üçüncü oldu.

Yeşil Cami'de yapılan «Bölge Kur'an Okuma Yarışması»nda ... receye giren ... müftülük tara... tın madalya ...

Bölge Kur'... Yarışmasında ... giren Vakkas ... lı ve Abdülse... 15 Mayıs 198... Ankara'da ya... na yarışmala... cak.

4 MAYIS 1984 CUMA

NİZİP

SİYASİ BAĞIMSIZ GAZETE

Yıl : 15, 30 TL. Sayı : 2104

HAYATTA EN HAKİKİ MÜRŞİT İLİMDİR.
ATATÜRK

Hayatımız borç!

Devlet memurları geçen ay 4.8 milyar Tl. borç aldı

Devlet memurları mart ayında, emekli sandığı'n dan 4 milyar 800 milyon lira borç aldılar.

1983 yılının ilk üç ayın da 134 bin 500 memurun 5.6 milyar lira borç alma sına karşılık, 1984 yılının aynı döneminde 206 bin memur 12.6 milyar lira borçlandı.

MEMUR SIKINTIDA

Memurların borç aldık ları paraları bankaya ya tırarak faiz geliri elde ettikleri görüşünün yanlış olduğunu bildiren E - mekli Sandığı Genel Mü dürlüğü'nden bir yetkili, "Memur geçim sıkıntısı çekiyor. Ekonomik yeter- sizlik nedeniyle borç alı yor. Zaten parası olan zengin memur borç almı yor" dedi.

Emekli Sandığı Genel

— Devamı Sayfa 4'de —

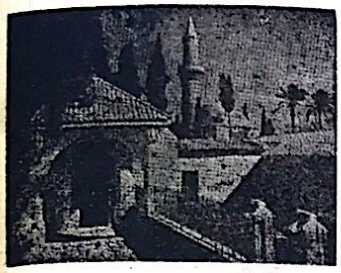

Hac için başvuru süresi 7 Mayıs'ta sona eriyor

Hacı adaylarının baş vuru süresi 7 Mayıs Pazartesi günü sona eriyor.

Edinilen bilgilere göre,bu yıl hacca gidecek ha cı adaylarının karayoluıle çıkışları 19-24 Ağustos tarihleri arasında Haburkapısından, havayolu çı kışlar ise aynı tarihlerdeAnkara, İstanbul ve İz mir havaalanlarından yapılacak.

ANAP Nizip İlçe Başkanı Mustafa Özyurt

Belediye Başkanı O. Pekmez'e yapılan saldırıyı kınadı

Belediye Başkanı Ömer Pekmez'in saldırıya uğraması üzerine basına yazılı bir açıklama ya- pan ANAP Nizip İlçe Başkanı Mustafa Işıl Özyurt un açıklamasını aynen aşağıda yayınlıyoruz.

Sevgili hemşerilerim,

Bizler 26 MAYIS 1983 tarihinde ANAVATAN partisi Nizip teşkilatını Sayın Milletvekilimiz Ü- nal Yaşar ile teşekkül ettirirken bütün idare he- yeti olarak bir ilkeyi hedef aldık. Bu hedef «MEMLEKETE VE MİLLETE hizmet hedefi idi. Bizler bu ilke ile yola çıkarken bazı çıkar çevre- leri bizlere, bunlar çocuklar, bunlar, cahiller, bunlar bilgisizler, bunlar tecrübesizler dediler. Ama biz memlekete hizmeti hedef aldığımız için bunların hiçbirine kulak asmayarak yolumuza devam ettik ve çok şükür genel seçimlerde halkı- mızın destek ve gayretiyle Adayımız olan Sayın Ünal Yaşar'ı milletvekili seçtirdik, yine bizler için olmaz sözleri söylemeye devam ettilersede biz yine duymamazlığa devam ederek yolumuza de- vam ettik ve Hükümetimizin aldığı bir kararla Mahalli seçimlere girdik ve bu seferde Belediye başkan adayımız olan Sayın Ömer Pekmez'i yine halkımızın destek ve ferdi gayretiyle Belediye Başkanı seçtik.

Sayın hemşerilerim seçimlere girilmiş, çıkıl- mış ve millet iradesi tecelli etmiştir, fakat bazı çıkar çevreleri bu millet iradesini içine sindire - memekte bazı olaylara girmekte ve memlekette huzurunu bozmaktadır, Belediye başkanı beledi- ye başkatibine görev değişikliği nedeni ile teca- vüze maruz kalmaktadır. Şimdi onlara soruyo - rum «MAHKEME KADIYA MÜLKMÜ»dür. Bir belediye başkanı 5136 oy alarak kazamıza beledi- ye başkanı seçilecek bu memleketa hizmet etmek isteyecektir ama bu hizmet kendi kadrosuyla ola caktır. Bazı çıkar çevreleri bizim başkatibi görev-

— Devamı sayfa 4'de —

1984e kullanılmamış 1 milyar 495 milyon Dolarla girildi..

Geçen yıl, Türkiye Uluslararası Para Fonu'n dan (IMF) 377.2 milyon dolarlık kredi kullanır - ken, Fon'a, daha önce kullandığı kredilerin karşılığı olarak 184.5 mil yon dolar ödedi. Böylece 1983 yılında, Türkiye Pa ra Fonu'ndan 192.5 mil- yon dolarlık net kredi kullanmış oldu.

Merkez Bankası'nın 26 Nisan'da yapılacak genel kuruluna sunula cak olan yıllık raporuna göre, 1983 yılında imzalanan kredi anlaşmaları ile sağlanan 2 milyar 334 milyon dolarlık kredinin, ancak yüzde 38 dolayındaki 875 milyon dolarlık bölümü kullanılabildi. 1984 yılına ise, OECD, Dünya Bankası Avrupa İskan Fonu 73

— Devamı Sayfa 4'de —

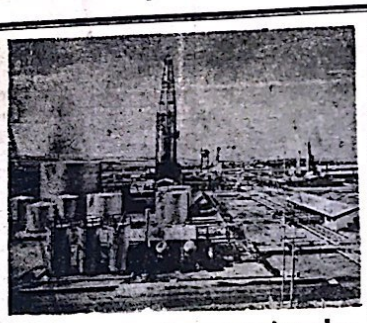

Bir petrol umudu da Diyarbakır'da

Diyarbakır — Petrol arama çalışmalarının yo- ğunluğu kazandığı bu günlerde bir petrol umudu da Diyarbakır'dan. Hazro ilçesinde TPAO tarafın dan sürdürülen petrol sondaj çalışmaları aralık sız devam ediyor.

— Devamı Sayfa 4'de —

Belediye başkanlarının maaş artırma modası yayılıyor

Bazı ilçelerimizin belediye başkanları da, il merkezleri belediye baş kanlarına özendi. Bir kı sım vilayet merkezi bele diye başkanlarının ücret lerini yaklaşık yarım mi yona yükselttiklerini du

— Devamı Sayfa 4'de —

İçişleri Bakanı Tanrıyar açıkladı :

Bölge valilikleri için karar özal'ın

İçişleri Bakanı Ali Tan rıyar, bölge valilikleri ko nusunda son kararı Baş-

— Devamı sayfa 4'de —

«Umut» fakirin ekmeği

Sadece nisan ayında şans oyunlarına 7,5 milyar yatırıldı

Üst üste yapılan zam- larla geçim zorluğu içi- ne düşen ortadirek umu dunu şans oyunlarına bağladı. Sadece nisan a- yında Spor-Toto, Milli Piyango ve at yarışları-

— Devamı sayfa 4'de —

Memuriyetten men cezaları 6 ay içinde karara bağlanacak

ANKARA — Başbakan lık Yüksek Denetleme Kurulu'nun disiplin ku- rulları kuruluş, görev ve çalışma esasları hakkın- daki yönetmelik yürürlü ğe girdi.

Resmi Gazete'de yayın- lanan yönetmeliğe göre, Yüksek Disiplin Kurulu, memuriyetten çıkarma cezalarını 6 ay içinde Di- siplin Kurulu'ndan gelen dosyaları 15 gün içinde ve soruşturmanın geniş- letilmesi istemlerini 4 ay içinde karara bağlaya - cak

Disiplin Kurulu'nun ü- yeleri akrabaları ile ilgili incelemelerde, cezalandı rılmasını istedikleri ken- di bölümünde çalışan per- sonelle ilgili incelemeler de, kurul toplantılarına katılamayacak.

Disiplin Kurulu, uyar -

— Devamı Sayfa 4'de —

Toplu konut, iş çevreleri için umut oldu

Toplu konut sistemi nin yeni şekli ile uygula maya konulması arefe- sinde bütün müteahhit ticaret ve sanayi çevre- si konuya büyük ilgi gös termeye başladı. Bu çev relere göre toplu konut bütün iş çevreleri için u mut oldu.

Türk-İnşa (Türkiye Resmi Sektör Müteahhit

— Devamı Sayfa 4'de —

Kamu kuruluşları taşıt alımında serbest bırakılıyor

ANKARA — Eski cum- hurbaşkanları, başbakan

— Devamı Sayfa 4'de —

ZAMAN ZAMAN

Biraz katkıda bulunalım

Mustafa ÇALIŞKAN

«Çevremizi temiz tutalım», «İlçemizi temiz tutalım» vb. ilanlara sık sık rastlamak olası. Ancak, bu ilanlar iş olsun diye yayınlanmıyor.

Belediye hizmetleri içerisinde, temizlik işleri ile ilgili bir birim vardır. İlçemizin bütün temiz lik sorununu bu birimden beklemek haksızlık olur. Temizlik konusunda bizlere de bir takım görevler düşmektedir. Bu demek değildir ki, «ellerimize süpürgeyi, faraşı alıp caddeleri süpü- relim.» Hayır! Öyle bir sayımda yok zaten.

Ülkemiz herşeyde olduğu gibi, mizah yönün- den de zengindir ve temizlik konusunada mizah- la yaklaşabilmiştir. İşte size, konusunda ince ze ki ürünü bir çözüm: «Herkese evinin önünü sü- pürse, mahalleler tertemiz olur.»

Bizlerde bu espriden hareket ederek, kendi kentimizi, evimizi, işyerimizi temiz tutarak bele- diye hizmetlerine biraz olsun katkıda bulunabi - liriz. Aile büyükleri çocukları temizlik konusun

— Devamı Sayfa 4'de —

Ortadireğin geliri fiyatların yedi kat gerisinde kaldı

Orta direk olarak nite lendirilen sabit gelirli iş ç, memur ve emeklilerin gelirlerinin, son 10 yıl- dır hayat pahalılığının hep gerisinde kaldığı be lirlendi. 1974-1984 arasın daki son 10 yıllık dönem de, hayat pahalılığı, orta direğin gelirini devamlı olarak geçti.

Edinilen bilgiye göre, 1974 yılında ücret 1200 lira iken, emeklinin eli- ne ayda 504, memurun eline de 1097 lira geçiyor du. Aynı yıl enflasyon oranı ise, yüzde 29.9 olu rak gerçekleşti.

1976 yılında asgari üc ret 1800 liraya yükselti- lirken, emeklilerin gelir leri de 567 liraya çıkarıl dı. En düşük derecedeki devlet memurlarına ise, 1976 yılında 1711 lira net maaş veriliyordu. Aynı yıl hayat pahalılığında meydana gelen artış ora n yüzde 15.6 oldu.

1977 yılında işçi asgari ücretleri 3 bin 300 lira

— Devamı Sayfa 4'de —

VAHİT ERDEM : "Sistemi işletecek yönetmelik son aşamada,,

Ucuz konut kredisi önce kiracıya verilecek

ANKARA — Toplu Konut sistemi uygulamasın çok düşük faiz ve uzun vade gibi en iyi şartlı kredi dağıtımında öncelikli, kirada oturan dar ve sabit gelirliler alacak. Bunları, ikinci bir ev sahibi olmak isteyenlerle kooperatifler, yap-satçılar ve müteahhitler takip edecek.

Toplu konut kredisi için hazırlanan tüzüğün Danıştay'da incelenmesi sürereken, bir yandan da Toplu Konut veKamu Ortaklığı Genel Müdürlüğü'nde sistemi işletecek yönetmeliğin hazırlık çalışmaları hızla yürütülüyor.

Toplu Konut Fonu Kamu Ortaklığı Genel Müdürü Vahit Erdem, yazlık evler için toplu konut kredisi verilmeyeceğini belirterek, «Bu biraz lüks olur. Önce ihtiyacı olanları ev sahibi yapalım» dedi.

MİKTAR VE FAİZ

Genel Müdür Erdem, verilecek konut kredisi miktarı ile faiz konusun da nisbet belirlemelerinin en son yapılacağını ifade etti ve faizlerin, cari banka faizlerinin çok altında tutulacağını bildirdi. Erdem, «Şimdiden bukonuda kesin bir şey söylenemez. Üzerinde çalışıyoruz. Ancak, sistemi karmaşık değil, çok açık ve herkesin anlayabileceği bir şekilde ortaya koyacağız» dedi. Erdem, sözlerine şöyle devam etti:

«Sisteme bürokrasi sokulmayacak. Mesela, fer di kredi nedir, kimlere verilir, Kooperatif kredisinin kapsamı nedir, gibi bütün konuların açıklamaları ve anlamları nı yönetmeliğe ayrı ayrı koyuyoruz. Çalışmaları mız son aşamaya gelmiş bulunuyor.»

SSK VE BANKA KREDİLERİ

Vahit Erdem, yıllardan beri konut kredisini veren SSK ile Emlâk Kredi Bankası'nın onbin lerce yurttaşı ev sahibi yaptığını belirterek, «Ancak baştan çok iyi niyet le tesis edilmesine rağmen, zamanla gerek kullananlar ya gerekse kredi verenlerin, ekonomik ve bazı durumların yarattığı sebepler sonucu değişik türden şikâyetlerinin olduğunu biliyoruz» dedi.

Erdem sözlerini şöyle tamamladı:

«Biz bu uygulamaların ışığı altında, vatandaşı daha çok memnun etmeye çalışacağız. Başı sokacak bi evi olmayan yüzbinlerce vatandaşın ıztırabını dindirecek bir çözüm getirmeye çalışıyoruz. Çalışmalarımızı bu düşüncelerle ve hızla yürütüyoruz.»

Bakanlar Kuruluna yetki veren kanun yürürlüğe girdi

Memurun sıkıntısı bir yılda bitecek

ANKARA — Memurların ve diğer kamu görevlilerinin çalışmalarında etkinliği artırmak, maiî ve sosyal haklarında iyileştirmeler yapmak amacıyla Bakanlar Kurulu'na yetki veren kanun evvelsigünkü Resmi Gazete'de yayınlanarak yürürlüğe girdi.

Buna göre hükümet yetkisini yıl sonuna kadar kullanacak. Bu süre içinde 657 sayılı Devlet Memurları Kanunu'nda, Türk Silahlı Kuvvetleri Personel Kanunu'nda, Mülki İdare Amirliği Hizmetleri Kanunu'nda, Hakimler ve Savcılar Kanunu'nda, Yüksek Öğretim Personel Kanunu'nda, Uyuşmazlık Mahkemesi Kanunu'nda değişiklik yapılması için kanun gücünde kararnameler çıkarılacak.

Bakanlar Kurulu verilen yetkiyi kullanırken, kamu hizmetlerinin yürütülmesinde etkinliği artırmayı, görevlilere yeterli ve âdil bir ücret seviyesi sağlamayı, maiî ve sosyal haklarda iyileştirmeler yapmayı gözönünde bulunduracak.

TRT Yüksek Kurulu tavsiye kararı aldı

TV'de bira reklamı yasaklanıyor

ANKARA — Günlerdir kamuoyunu meşgul eden ve Milli Eğitim Bakanı Vehbi Dinçerler'in TRT'ye resmi başvurusu üzerine başlayan «Bira yasaklansın mı, yasaklanmasın mı?» tartışmasına önceki gün toplanan Radyo ve Televizyon Yüksek Kurulu son verdi. Yüksek Kurul, TRT Reklam Yönetmeliği'nde bira reklamlarının yasaklanması yolunda değişiklik yapılması için tavsiye kararı aldı.

Bilindiği gibi, Radyo ve Televizyon Yüksek Kurulunun, TRT'nin yayın, denetim, reklâm yayınları gibi yayına ilişkin konulardaki yönetmelik tasarılarını incelerek tavsiyelerde bulunma yetkisi var.

11.11.1983 günü Milli Güvenlik Konseyi'nce kabul edilen 2954 sayılı yeni TRT Kanunu'na göre, TRT Yönetim Kurulu bütün yönetmelikleri yeniden yapmakla görevli bulunuyor. TRT Yönetim Kurulu'nun ilk ele aldığı yönetmeliklerden birde «reklam yönetmeliği» oldu. Bu yönetmelik tasarısı bir takım değişikliklerle kabul edilerek görüşü alınmak üzere Radyo ve Televizyon Yüksek Kurulu'na gönderilmişti. Yüksek Kurul yaptığı toplantıda, günlerdir kamuoyunda tartışması süren bira reklâmlarının yayınlanması konusunda tavsiye kararı aldı.

PTT Doğu'da telefonsuz köy bırakmayacak

ANKARA — PTT Genel Müdürü Servet Bilgi, bu yıl Doğu Anadolu daki hizmetlere önem verdiklerini belirterek «Bilhassa köylere telefon götürme çalışmalarına hız vereceğiz. Artık Doğu Anadolu'daki ağır kış, haberleşmeyi engellemeyecektir» dedi.

PTT Genel Müdürü Bilgi, bu yıl programlanan çalışmalar hakkında açıklamalarda bulunurken 2 bin köyün telefona kavuşacağını söyledi. Bilgi, 1985-1986 yıllarında Doğu Anadolu bölgesindeki bütün önemli ticari, sanayi ve zirai yerleşim yerlerinin otomatik sisteme bağlanmış olacağını da belirtti.

Faydalı bilgiler

OTOMATİK SİGORTA

Daha önce otomatik sigorta can ve mal emniyeti bakımından faydalı olur diye bildirmiştik.

Sayın okuyucumuz bize şöyle bir durumu izahatta bulunmuştur. Otomatik sigartanın can ve mal emniyeti bakımından faydalı olur dediniz ve bende aldım, otomatik bişonu evimdede kullanıyorum. Fırını prize taktık 1,5 dakika kadar sonra fırının takılı olduğu sigortadan elektrik kesildi ve otomatik bişona gittim. Tekrar ortadaki düğmeye bastım tekrar çalıştı. Bu durum 2-3 defa tekrarlandı bunu bize açıklarmısınız?

Almış olduğunuz otomatik bişonun amperi düşüktür. Alırken bilir kişiye sorularak alınız, ve ne için kullanılacağını pirizlerde mi yoksa aydınlatmadamı kullanacaksınız. Bilirkişiye bildiriniz.

SON MODEL OTOMATİK BASKI MAKİNALARIYLE

FATURA—DERGİ—BROŞÜR—KİTAP
GAZETE — KARTVİZİT — EL İLANI
AFİŞ — NİŞAN, NİKAH SÜNNET
DAVETİYELERİ VE

Bilumum Matbu İşlerinizde Hizmetinizdedir

NİZİP MATBAASI
Tlf : 205 Belediye Sitesi – NİZİP

Şiir Köşesi

GİT

Sendin durduran kendi kendine
Git haydi ne duruyorsun beklesene
İnanmıyorum artık yalan dolu sözlerine
Git artık git ne duruyorsun beklesene

Sevdim dedin sevdirdin neden terk et
Sen gidiyorum derken hiç burkulmadı
Doğru söyle sevmiyordun değilmi
Sadece hoşlanmıştın o an için

Artık alışmıştım bende kaderin cilvesi
İlk değil hedef oluşum feleğin sillesine
Git durma git buralarda hem oyalan
Yalnız yalvarırım takılma kaderin çeli
A. A

KADER

İçimde başlayan ateş yağmuru
Doluya çevirdi kara çevirdi
Ömrünü karanlık denize doğru
Suların açtığı yere çevirdi
Gerçek var ömrümün masallarında
Ne kışımda umut var, ne baharımda
Beni kumarhane masalarında
Durmadan atılan zara çevirdi
Bitmek bilmiyor, kötü günlerim
İnandım değişmez bu kaderim
Hergün gibi yine dünden beterim
İşte böyle benim KADER'im

Recep AKSOY/

İSTEMEM

Ölürsem mezarıma gelmeyin istemem
Bir demet gül, bir yudum su vermey
ist
Benim için üzülüp ağlamanızı istemem
Değermi benim için döktüğünüz
gözyaş
Değermi vaktinizi boşa harcadığınıza
Ben yaşarken sevilmedim ki, ölüyken
sev

SERAP GE
Gaziosmanpaşa/ANKAR

GÖZ BEBEĞİM

Sen gönlümde büyüyen
Orada kuruyan
Orada yeşeren
Hasret çiçeğimsin

Sen vücut denen benliğimde
Ciğerlerime çektiğim
Her gün alıp verdiğim
Binlerce nefesimsin.

Bu tozpembe dünyamda
İyiyi güzeli gösteren
Sen benim herşeyimsin.
Göz bebeğimsin.

E. B

NİZİP
Bağımsız Siyasi Gazete
Basın Ahlak Yasasına
Uymaya Taahhüt eder.

İLAN TARİFESİ
Mahkeme İlanları
Santimi 100 TL.
Resmi İlanlar Tek Sütun
Santimi 300 TL.

Sahibi ve Yazı İşleri
Müdürü
Mehmet SAĞLAM

Basıldığı Yer:
NİZİP MATBAASI
Telefon : 205
İdarehane : Belediye
Sitesi No 14 — NİZİP

ABONE
6 Aylık 2000
Yıllık : 3000 TL.
Şehir dışı 4000 TL.

İlaç israfının önlenmesi için tedbirler alınıyor

Türkiye'de 1982 yılında 72 milyar liralık ilaç üretildiği, bu ilâçların hammaddesinin yüzde 35'inin yerli üretimden karşılandığı bildirildi.

İlâç kulanımında israfın önlenmesi için tüketicinin eğitilmesi, yetkisiz kişi ve kuruluşlarca ilâç satışına karşı tedbirler alınması istendi.

Sağlık ve Sosyal Yardım Bakanlığı'nca oluşturulan ilâç Danışma Kurulu, çalışmalarını tamamladı. Alınan bilgiye göre, kurulda tüketiciye yardımcı olmak için ilaçla ilgili meseleler incelendi ve öncelikli olanların üzerinde duruldu.

İLAÇ ÜRETİMİNİ ÖZENDİRİCİ TEDBİRLER

Toplantıda, ilâç etken maddelerinin yurtta imalini artıracak özendirici tedbirler görüşüldü, ilâç maliyetinin düşürülmesi ve rekabet imkanlarının sağlanması için istihsal vergisinin kaldırılması istendi.

Büyük miktarda tüketici kuruluşlar dışında, büyük ilâç ambalajlarının terk edilerek, perakende dağıtımında daha ekonomik ambalaj uygulanması istendi. Bu arada, ilaç israfının önlenmesi için tüketiciyi eğitici programlar yapılması kararlaştırıldı. Eğitim programlarının tüm iletişim araçlarıyla yayınlanması, öğrencilere yönelik olarak da okullar da yapılması düşünüldü.

Toplantıya, ilâç sanayii kesiminde katılan temsilciler, ilâç ihracatında zorluk olmadığını belirterek, teşvik tedbirlerinin daha da artırılması gerektiğini savundular.

Toplantıda, haşerat ilâçları ve temizlik maddeleri ile ilgili meselelerin gelecek toplantıda görüşülmesine karar verildi.

Turist gelişinde önemli artış var

Türkiye'de 1984 sezonunda gelen turist sayısında önemli miktarda artış beklenirken, yatak kapisitesindeki eksikliğin bu yıl iyice hissedileceği tahmin ediliyor.

Yurt dışında turist getiren acentaların ve otel temsilcileri 1984 sezonu için artış beklediklerini söylerlerken, Turizm Bölge Müdürlüğü de tahminleri doğruladı. İstanbul Sheraton Oteli Basın ve Halkla İlişkiler Müdürü Betün Mardin'den aldığımız bilgilere göre, şu anda bile gelen yabancı turist sayısında yüzde 10 dolayında bir atış kesinleşti. Dış basında özellikle Türkiye'nin güney sahilleri ile ilgili çok rekamlar çıktığını belirten Mardin şunları söyledi:

«Eskiden rezervasyonlar 1.5 yıl önceden yapılırdı. Şimdi ise, 2-3 ay içinde yeni yeni rezervasyonlar yapılmaya başladı. Bu da gösteriyor ki, başka yerlere olan ilgi Türkiye'ye kayıyor. Ramazan'dan sonra ise, hiç rezervasyon yaptırmayan Arp ülkeleri turistlerinin artışı beklenmekte Bütün bunlar Türkiye'de otel, motel benzeri yerlerin sıkıntısının iyice hissedileceğini göstermekte. Güneyde yetersiz olan tesislerin dışında yatlarla ilgili sorunların Türk mutfağı ve eğlence yerleri de halledilmesi gerekmekte.»

Duru Turizm yönetici lerinden Semih ve Yusuf Duru'dan aldığımız bilgiler de Türkiye'de 1984 de 1984 sezonunda yüzde 15-20 dolayında bir artışın olacagını kesinleştirmekte. Ancak, bu artışın hiçbir zaman turizm patlamasına dönüşemeyeceği, buna yatak kapasitseinin izin vermeyeceği de belirtildi. duru Turizm yetkilileri artışı Türkiye'nin güzellikleri nin dış ülkelerde tanıtımının artması ile anarşi ve terörden uzak sakin bir ülke haline gelmesine bağladılar.

Kültür ve Turizm Bakanlığı İstanbul Bölge Müdürlüğü yetkililerinden aldığımız bilgilere göre, ise bu yıl ülkemize gelen turist sayısında yaklaşık yüzde 25 oranında bir artış beklenmekte 1982 yılında bu artış oranının yüzde 17 dolayında olduğunu belirten yetkililer, özellikle şu bilgileri verdiler:

* 1976 yılı 1 milyon 756 ile en çok turist gelen yıldı. 1980 yılına her yıl yaklaşık yarım milyon kadar bir azalış oldu. 1983 yılında Türkiyeye toplam 1 milyon 622 bin turist geldi. Bu yıl 1976 rakamlarının aşılacağı tahmin ediliyor.

* Türkiye genelindeki artışın dışında özellik'e hava yolu ile İstanbul kentine gelen turist sayısı Türkiye geneline göre daha fazla. bu artış yüzde 33 oranında.

* Hava yolu ilegelişmelerindeki artış THY filosunun sürekli takviye edilmesine, charter uçuşlarına izin verilmesine bağlanıyor.

* Tesis açısından ise, pek önemli bi rgelişme yok. Özellikle yatırımlar Antalya yöresinde yoğunlaştırılrken, çok ağır giden İstanbul bölgesi yatırımları için yabancı sermaye ile görüşmeler sürüyor.

İZMİR'DE DURUM

İzmir'de şehir içindeki turistik otellerin doluluk oranı yüzde 80 dolayında. Otel yönetcileri genelde doluluk oranından memnun. Geçtiğimiz yıl nisan ayı içinde otellerin ortalama yüzde 65-70 dolulukta çalıştığı belirtildi. Otel yöneticileri bu artışa neden olarak İzmir'e önceki yıllara oranla daha fazla işadamının gelmesi vev Türk paranın değer yitirmiş olmasını gösteriyorlar.

Bankalardaki mevduat artışı hızlandı...

Tasarruf mevduatında yılbaşından 6 Nisan tarihine dek meydana gelen artışın 386.6 milyar liraya ulaştığı, bu miktarın da 1983 yılının bütününde kaydedilen artışa yaklaştığı bildirildi.

Edinilen bilgiye göre, yılbaşından 1.89 trilyon lira düzeyinde olan tasarruf mevduatı toplamı 6 Nisan tarihi itibariyle 386.6 milyar liralık bir artışla 2.28 trilyon liraya ulaştı. Tasarruf mevduatının 1983 yılının bütününde 429.7 milyar lira artış gösterdiği de belirtildi.

Bu arada, tasarruf mevduatındaki artışın faiz cazibesi artırılan vadeli türlerden kaynaklandığı, vadeli mevduat artışının yılbaşına göre 506.6 milyar lirayı bulurken, vadesiz mevduatta 120 milyar liralık daralma gözlendiği belirtildi.

Yine 6 Nisan tarihi itibariyle vadeli mevduat tutarının 1.88 trilyon lira, vadesiz mevduata 120 liralık daralma gözlendi belirtildi.

Yine 6 Nisan itibariyle, vadeli mevduat tutarının 1.88 trilyon lira, vadesiz mevduat tutarının ise 400.1 milyar lira olduğu da kaydedildi.

Ayrıca, tasarruf mevduatındaki artışın büyük özel ticari bankalara yönelldiği de bildirildi. 7 büyük özel bankanın tasarruf mevduatındaki artış 350.8 milyar liraya ulaştı ve banka sistemindeki artışın toplam 69.2'sini sağladı.

İlaç sektöründe rekabet arttırılacak

Sağlık ve Sosyal Yardım Bakanı Bakanı Mehmet Aydın ilaç sektöründe rekabeti artırıcı önlemler alınacağını ve ilaç fiyatlarının saptanmasında uygulanan sistemin tümünüyle degiştirileceğini açıkladı.

Mehmet Aydın, verdiği demeçte ilaç fiyatlarının belirlenmesinde serbestlik ilkelerini temel alan bir sistem arayışı içinde olduklarını belirtti. Bunun bir başıboşluk biçiminde anlaşılmaması gerektiğini kaydeden Sağlık ve Sosyal Yardım Bakanı, getirilecek yeni sistemin, sektördeki gelişmeyi önleyici etkenleri de ortadan kaldıracağını vurguladı.

Bakan Aydın, kalite kontrol ve denetim işlemlerinin hızlandırılacağını, adli takibatın gelişti rileceğini de bildirerek, «Bakanlık bundan böyle bu davaları kendsi izlemek istediğindendir» dedi.

İLAN TARİFESİ

Kongre İlanı : 7.500 TL.
Zayi İlanı : 1.000 TL.
Tüzük İlanı : 15.00 TL.

Başsağlığı, Ölüm, Mevlût : 5.000 TL.
Toplu Sözleşme İlanları : 5.000 TL. (bir işyeri için). Bir işyerinden fazla olduğu takdirde fazla işyerinin her biri için 3.000 TL.

A.Ş. Koll. Şti. Lmt, Şti, İlanları (sütun santimi 300 TL. (Bu ilanlar 5.000 TL. den aşağı olmaz.
Yapı ve diğer Kooperatif İlanları 7.500 TL.

YANLIŞ VERİLEN İLANLARDA MESULİYET KABUL EDİLMEZ.

1983 bütçesi 301 milyar açık verdi

Maliye ve Gümrük Bakanlığı ekonominin genel durumuna ilişkin olarak hazırladığı bir «ara rapor» da 1983 yılının genel değerlendirmesini yaptı. «Hizmete özel» yayınlanan 1984 ekonomik raporun bütçenin 1983 yılında 301 milyar 998 milyon lira açık verdiği belirtildi. 1983 yılın da vergi gelirleri tahsilatında yüzde 48.5 oranında artış gerçekleştirildiği kaydedilen raporda bütçe uygulama sonuçları, istihdam, ücretler, fiyatlar, dış ticaret dengesi, para-kredi piyasası, yurt dışı müteahhitlik hizmetleri ve dünyadaki genel ekonomik durum ayrıntılarıyla gösterildi.

Maliye ve Gümrük Bakanlığı Araştırma, Geliştirme, Planlama ve Koordinasyon Kurulu'nca hazırlanan raporda, öncelikle milli gelire ilişkin verilerin değerlendirilmesi yer aldı. Raporun bu bölümünde GSMH, cari fiyatlarla yüzde 31 oranında arttığı, sabit fiyatlarla GSMH artışının ise yüzde 3.3 olduğu kaydedildi. Raporda, «Görüldüğü gibi 1983 yılı GSMH'sının gelişme hızı 1982 kalkınma hızının gerisinde kalmaktadır» denilerek 1982 yılın da bu oranın yüzde 4.6 olmasına dikkat çekildi.

Raporun bütçe uygulamalarına ilişkin bölümünde ise, vergi gelirlerindeki artışın yüzde 48.5 olması vurgulandı. Katma bütçeli kuruluşların, geçen yıl 1 milyara yaklaşan fazlalarının bu yıl 22 milyar lirayı aştığı kaydedildi. Vergi dışı normal felirde artışın yüzde 160'a ulaştığı ,fon ve iç istikraz gelirlerindeki artışın ise, yüzde 11.2 oranında yükseldiği raporda belirtildi.

Toplu konut, iş çevreleri için umut

—Baştarafı Sayfa 1'de—

leri İşveren Sendikası Genel Başkanı Mevlut Hamzaoğlu son günlerde «ucuz konut üretecekleri» iddiası ile hep meslekten insanların ortaya çıktığını bildirdi.

Belediye başkanlarının maaş artırma

—Baştarafı Sayfa 1'de—

yunca, ilçe belediye başkanları da işe kendi maaşlarını artırmakla başladılar.

Adana'nın 50 bin nüfuslu Kozan ilçesi belediye meclisi aylık olağan toplantısında Belediye Başkanı Ersan Arıkan'ın maaşının 220 bin lira olmasını kararlaştırdı.

KİTAP VE ÖĞRENMEYE AİT KIYMETLİ SÖZLER

Eğer bir kimse iyi bir kitap yazarsa, iyi sözler söylerse, yahut da komşusundan daha iyi bir fare kapanı yaparsa, yuvasını ormanlar içinde bile kursa, insanlar onu arar, bulurlar.

Emerson

Bana kitaplarını göster, sana çocuklarının ne olduklarını söyliyeyim

Wilhelm Stekel

Çeyrek saatlik okumanın gideremeyeceği hiç bir üzüntü yoktur.

Geothe

İlmi Allah dileyene, malı dilediğine verir.

İmam Gazali

Kitap kadar göçenlerin konuşturanı, yaşayanların halini tercüme eden bir şey görmedim. Ner dedir o dostki sen uyuyunca ancak uyur, sen istersen konuşur, sahibinin sırrını gizler, emanetini saklar. O en iyi komşu, en insaflı arkadaş en uyar yoldaş, o iyi bir öğretmen, yeterli titiz bıktırmayan yardımcıdır.

Muhiddin Arabi

Bir kitap açmanın faydası çoktur. Açlık yemekle, bilgisizlik okumakla giderilir.

Çin Atasözü

Kitaplarda bulunmaz ne keder, ne ızdırap. Bir gönülden yazılır yüz ciltlik kitap.

Mevlana

Alim unutmuş kalem unutmamış

Türk Atasözü

Dünyada en korkunç şey bilgisizliğin hakim olmasıdır.

Goethe

Cehalet koca bir milleti esaret altına alır. Bilgiyi yazında yitirmeyin

Ahmet Mithat

Dünyayı yöneten, kalem mürekkep ve kağıttır.

James Hewel

Tek şey bilgi, tek kötü şey de bilgisizliktir.

Diyojen

Bir insanın değeri kitaplarının değeri ile ölçülür

Türk Atasözü

Hayatta en hakiki mürşit ilimdir.

Kemal Atatürk

Okuduğun ve incelediğin şeyler, daima kalbine fayda verecek ve nefsini temizleyecek nitelikte olmalıdır.

Türk Atasözü

Ortadireğin geliri

—Baştarafı Sayfa 1'de—
olarak belirlendi. Emeklilere 1319, memurlara da Bin 174 lira ödenmeye başlandı.

ENFLASYON ÜCRETLERE FARK YAPMAYA BAŞLIYOR

1979 yılına kadar dar gelirlilerinin gelirlerini oldukça ılımlı bir biçimde geçmekte olan hayat pahalılığı, 1979 yılıyla Aralık'ta ataga kalktı ve dar gelirlilerin gelirlerine fark yapmaya başladı.

1979'da asgari ücret 5 bin 400 liraya yükseltildi. Ortalama memur maaşı 7 bin 332 ve emekli maaşı da 2 bin 437 lira oldu. Ancak aynı yıl hayat pahalılığı yüzde 63.9 gibi yüksek bir oranda gerçekleşince, orta direğin gelirindeki bu artışlar bir anda silindi.

1981'de asgari ücret 10 bin liraya çıktı. Emekli maaşları da ortalama 9 bin liraya yükseltildi.

1983'te asgari ücret 16 bin 200 lira olarak belirlendi. Aynı yıl hayat pahalılığındaki artış ise yüzde 42.6 oldu. Aynı yıl emekli maaşları 8 bin 160 liraydı. Yakacak parası da 6 bin liraya yükseltilmişti. 15 dereceden bir memur ise brüt 16 bin lira alıyordu.

Böylece, 1974-1984 yılları arasındaki son 10 yıllık dönemde işçi ücretlerinde 20 kat, emekli ücretlerinde de 22 kat artışlar olmasına karşılık, hayat pahalılığında yaklaşık 27 kat artış meydana geldi. 1974 yılında orta direkten bir kişi 100 liraya satın alabildiği bir malı bugün ancak 2 bin 711 liraya satın alabiliyor.

Memuriyetten

—Baştarafı Sayfa 1'de—
ma, kınama, maaşını kesme veya kademe ilerlemesi gibi suçları gerektiren dosyaları bir ay, memurluktan çıkarma cezasını gerektiren suçlarda 6 ay içinde incelemeye başlamazsa, suç zamanaşımına uğramış sayılacak.

ANAP Nizip İlçe Başkanı Mustafa Özyurt

—Baştarafı Sayfa 1'de—

den almamızın çok acele olduğunu söylüyorlar, bizim cahilce hareket ettiğimizi söylüyorlar. Şimdi sorarım sizlere bundan evvelki bir Belediye başkanı o zamanki belediye başkatibini görevinden alıp yukarı park ve bahçeler müdürlüğüne vermedimi ve yine aynı Belediye başkanı o zaman belediyede çalışan üç tane genç hanım memura eline çöp süpürgelerini verip mahalle süpürttürmedi.

Sayın hemşerilerim şimdi yine sizlere soruyorum. Belediye başkanına saldıran veya onları teşvik edenler varsa bu durumu niçin içlerine sindiremiyorlar niçin memleketin kaderiyle oynuyorlar. Aslında bu tecavüz Ömer Pekmez'e değil Nizip halkınadır, Nizip halkına değil hükümetedir. Yine biz bizlere cahil diyenleri mahcup edip olgun olduğumuzu kendilerine göstermeliyiz. Bu millet bundan önce kimleri görmüştür, zamanı gelince gerekli dersi vereceği gibi tükürük altında bırakacaktır.

Ben Nizip ANAVATAN Partisi ilçe başkanı olarak tüm Nizip'li hemşerilerimi sükunete davet eder, hiçbir fedakarlıktan kaçınmayarak bizlere destek olan siz sayın hemşerilerime sıhhat ve afiyetler diler saygılar sunarım.

Mustafa Işıl ÖZYURT
ANAVATAN P. İlçe Bşk.

Kamu kuruluşları

—Baştarafı Sayfa 1'de—
lar, genelkurmay başkanları ile ana muhalefet partisi ve Meclis'te grubu bulunan partilerin başkanlarına taşıt verilmesini öngören yasa teklifi parlamentoya sunuldu.

Ordu Milletvekili Hüseyin Avni Sağesen ve arkadaşlarınca hazırlanan yasa teklifi, kamu kuruluşlarının taşıt alımlarıyla ilgili sınırlamaların da kaldırılmasını hükme bağlıyor.

«Umut» fakirin

—Baştarafı Sayfa 1'de—
na 7.5 milyar lira yatırıldı.

Spor-Toto teşkilatının nisan ayının ikinci haftasındaki 741 milyon 638 bin liralık hasılatı teşkilâtın kuruluşundan bu yana yapılan hasılat rekorunu kırdı. Milli Piyango ay içinde 2 milyar 300 milyon liralık hasılat yaptı. Milli Piyango İdaresi talebin altında kaldıklarını ve 2 milyon liralık fazla biletin piyasaya sürülmesi halinde rahatlıkla satılabileceğini açıkladı.

Türkiye Jokey Kulübü yetkilileri de ilginin büyük ölçüde arttığını belirterek nisan ayı içinde 1 milyar 600 milyon 567 bin liralık hasılat olduğunu açıkladılar.

Bölge valilikleri

—Baştarafı Sayfa 1'de—
bakan Turgut Özal'ın vereceğini açıkladı.

TBMM İçişleri Komisyonu'nda ele alınan bölge valilikleri kararnamesiyle ilgili görüşleri açıklayan Ali Tanrıyar, hükümetin bu düzenleme ile ilgili belirlenmiş herhangi bir kararı bulunmadığını söyledi.

4 Ekim 1983 tarihinde Ulusu hükümeti zamanında yürürlüğe giren kararname uyarınca bölge valiliklerinin 4 Ekim 1984 tarihine kadar oluşturulması gerekiyordu.

ANAVATAN'DA TEPKİ

Bölge valiliklerinin kurulması ile ilgili kararnamenin TBMM İçişleri Komisyonu'nda ele alınmasından önce, komisyonun Anavatan Partili üyeleri parti grubunda nabız yoklaması yaptılar. Grupta yapılan ikili görüşmelerde partili milletvekillerinin bölge valiliği uygulamasına karşı tavır için de oldukları belirlendi. Milletvekillerinin büyük bir bölümü bölge valiliği müessesesinin Türkiye'nin geleneksel idari yapısına ters düşeceği konusunda görüşbirliği içinde olduklarını açıkladılar.

Hayatımız borç

— Baştarafı sayfa 1'de—

Müdürlüğü'nden bu yılın Ocak ayında 45 bin kişi 3.1 milyar, Şubat ayında 85 bin kişi 4.7 milyar ve Mart ayında ise 76 bin kişi 4.8 milyar lira borç para çekti. Aldıkları borç paranın yarısını ödeyen memurlara ikinci kez borç para verilebiliyor.

1984e kullanılm... 1 milyar 495 m...

— Baştarafı sayfa 1'de—
Uluslararası Kalkınma Ajansı'ndan sağlanan kulanılamamış durumdaki 1 milyar 459 milyon dolarlık kredi ile girildi.

1983'DE İMZALANAN KREDİ ANLAŞMALARI

1983 yılında, çeşitli OECD ülkeleri ile çoğu proje kredisi olmak üzere 277 milyon dolar tutarında kredi anlaşması imzalandığı belirtildi. Bunlardan başlıcalarının Fransadan sağlanan 31.1 milyon dolarlık proje kredisı ile Federal Almanyadan sağlanan çeşitli santrallar ve barajların yapımında ve lokomotif alımında kullanılacak olan toplam 220 milyon dolarlık kredi olduğu bildirildi.

Rapora göre, 1983 yılında, Dünya Bankası'ndan, 494.7 milyon doları proje kredisi, 300 milyon doları proje kredisi, 300 milyon doları da yapısal uyum kredisi olarak toplam 794.7 milyon lık kredi sağlandı. Bu miktarın 100 milyon dolarlık kısmı yapısal uyum amacıyla 1983 içinde kullanıldı.

Ham petrol alımı amacıyla, İslam Kalkınma Bankası'ndan 1983 yılı içinde sağlanan toplam 110 milyon dolarlık kredinin 190 milyon doları

yıl içinde ... rupa Up... 105.1 milyo... Uluslararas... Ajansı'ndan 138.5 milyo... dilerin kul... yıl sonuna ... madı.

Önceki yı... mış olan kr... yeleriyle bi... yılında OEC... den toplam ... dolarlık kr... nımına ise ... kadar başla...

Öte yand... nin 1983 yılı ... önce kullan... re karşılık ... riyle birlik... ke ve kuru... lam 2 milya... dolarlık bo... de bulund... di. 1982'de ... ların 1 mily... dolarını a... leri, kalan ... milyon dol... ödemeleri ... Borç öde... ye göre y... da artış ... artışın an... lerinde bü... naklandı... 1982'de, ... rı anapara ... milyon dol... mak üzere ... yar 317 m... borç öde...

Bir petrol umu...

—Baştarafı ...

Bu arada «Hazro-1» sondaj k... lan çalışmları yerinde inceleyen D... lisi İhsan Dede, yetkililerden bilg... çalışmalarını yürüten petrol müh... Altunparmak, kuyu ile ilgili bilg... içinde 3 bin 500 metreye inecekler... mada umutlu olduklarını söyledi.

Biraz katkıda bu...

—Baştaraf...

da eğitmeli, okullarımızda bu kon... düşen görevi yerine getirmelidir ... belirli yerlere kapalı çöp bidonlar... variller değil - koydurarak, çöpler... tarak, çöp bidonlarını sık sık de... ve işyerlerine çöp sepeti zorunlu... temizlik konusundaki işlevini tam... getirmelidir.

Kent, bizim kentimiz. «Bana ... geçip, gelecek kuşaklara temiz, ... bir kent bırakalım. Zira, temiz... yerde, sağlıklı yaşamdan sözedilem...

KAYA ELEKTR...

HİZMETİNİ ARTIRMAKLA ...
VATANDAŞLARIN HİZMETİ...
SİEMENS Elektrikli Süpürge ...
elektrikli süpürge ve mamülleri ...

ESEM ROWENTA YETKİLİ S...

ÜTÜSAN, ARZUM, AYGÜN ÜTÜ ...
NİZİP İÇİN ALMIŞ ...
HİZMETİNİZE GİRMİŞ...

AYRICA HER TİP TELEFON ...
ARZUM, YUMLU, ETAP ...
VONDİLETÖR ONAR...
TÜM ELEKTRİKLİ FIRIN TA...
EL ALETLERİ ONAR...

KAYA ELEKTRİK
YAŞAR KAYA
Belediye Sitesi Arkası Belediye S...

GAZİANTEP'TE UÇAK SEFERLERİ

İSTANBUL'DAN DİREKT

Pazartesi	Geliş 19.00	Gidiş 19.45
Cuma	Geliş 15.00	Gidiş 16.05

ANKARA BAĞLANTILI İSTANBUL

Çarşamba	Geliş 16.30	Gidiş 17.15
Perşembe	Geliş 11.00	Gidiş 12.05
Pazar	Geliş 12.30	Gidiş 13.30

Telefon · 15435 — 20382
Havaalanı 20505 — 20406 — 20446 Gaziantep

7
MAYIS
1984
PAZARTESİ

NİZİP

Yıl : 15, 30 TL, Sayı : 2105

SİYASİ BAĞIMSIZ GAZETE

HAYATTA EN HAKİKİ MÜRŞİT İLİMDİR
ATATÜRK

İçişleri Bakanı 9 Mayısta Gaziantep'e geliyor

Haber Servisi — İçişleri Bakanı Ali Tanrıyar 9 Mayıs'ta Gaziantep'e geleceği öğrenilmiştir.

Gaziantep'te Bakanlığıyla ilgili incelemelerde bulunacağı belirtilmiştir.

Öte yandan Anavatan Partisi Genel Sekreteri ve Gaziantep Milletvekili Mustafa Taşar'ında bakanla birlikte geleceği öğrenilmiştir.

Nizip'te ay sonunda 20 polis ailesi kiradan kurtuluyor

Haber Servisi — Sahamahallesindeki Polis lojmanları inşaatı tamamlandı. En geç Mayıs ayı sonunda 20 polis ailesine teslim edilecek.

— Devamı Sayfa 4'de —

Gaziantep Valisi'nin denetimleri devam ediyor

Gaziantep'te yeni ehliyet uygulamasından sonra müracaatlarda yüzde yüz artış olduğu belirtildi.

Gaziantep valisi Abdülkadir Aksu, yeni ehliyet uygulmasından sonra yapılan işlemleri yerinde görmek için Trafik Şube Müdürlüğüne

— Devamı Sayfa 4'de —

Nizip ve Barak ovaları cennet haline gelecek

Hancağız Barajı 1989 yılında tamamlanacak

Baraj 5 milyar 77 milyon liraya mal olacak

1985 yılında programaalınması kararlaştırılanve seçimlerde vatandaşlara vadedilen NizipHancağız Barajı'nın yapılmasına bu yıl derhal başlanacak.

Bilindiği gibi Hancağız Barajı 5 milyar 77 milyon liraya malolacak. 10 bin hektarlık bir arazi sulanacak. Barajda 105 çarpı 10 üstü 6 metreküp su depo edilecek.

Hancağız Barajı'nın 1989 yılında tamamlanarak hizmete girmesiyle Nizip ve Barak Ovasında ürün alma kapasitesi elli kat artacak. Bu bölgede yaşayan köylü yurtaşlarımızın kazançları da aynı oranda artacak Barak ve Nizip ovaları

— Devamı sayfa 4'de —

Kaymakam Mehmet Gürbüz'ün bu hafta göreve başlaması bekleniyor

Kaymakam Hasan Kır'dan boşalan Nizip kaymakamlığına, İnebolu kaymakamı Mehmet Gürbüz atanmıştı. Bu hafta ilçemize gelerek kaymakam Mehmet Gürbüz'ün göreve başlaması bekleniyor.

6 gün süren Sivil Savunma tatbikatı yarın sona eriyor

Gaziantep Valiliği (Sivil Savunma Müdürlüğünce) Nizip ilçesinde görevli sivil Savunma Mükelleflerinin katıldığı bir eğitim ve tatbikat düzenlenmiştir.

Eğitim 2 Mayıs 1984 günü saat 17,30 da Gaziantep Sivil Savunma müdürü Sayın Mahmut Çelik'in açış konuşması ve eğitim faaliyetlerini başlatması ile başlamıştır.

Eğitim ve tatbikata sivil savunma servislerin-

— Devamı Sayfa 4'de —

Nizip Ekmekçiler Derneği kongresi yapıldı

Nizip Ekmekçiler Derneğinin Genel Kurul toplantısı yapıldı.

Cumartesi günü saat 9.30'da Belediye sitesi zemin katta yapılan seçime tek liste ile girildi. Yapılan seçimler sonunda yönetim kurulu üye-

— Devamı Sayfa 4'de —

Toprak Reformu Kanunu teklifi Meclise veriliyor

Türk parlamento tarihinde 1936 yılından beri hemen her dönemin konusu olarak «yılan hikâ

— Devamı Sayfa 4'de —

Memur ve işçiler, vergi iade bildirimini bugün akşama kadar verecekler

Memur ve ücretlilerin, nisan ayına ait topladıkları faturaları işleyecekleri vergi iade bildirimlerini bugün akşama kadar işyerlerine vermeleri gerekiyor.

«Faturalı hayat» uygulamasında bilindiği gibi

— Devamı Sayfa 4'de —

Türel: «Toplu konutla ilgili çalışmalar süratle ilerliyor»

"10 yıl içinde kiracı kalmayacak,,

*** Devlet Bakanı Sudi Türel, "5 yılda, hedeflenen mesafenin, yüzde 30'una ulaşılmış olacak,, dedi**

Devlet Bakanı Sudi Türel, Toplu Konut Fonu ile ilgili çalışmaların süratle ilerlediğini belirterek, «10 yıl içerisinde isteyen herkesi konut sahibi yapacağız» dedi. Türel, toplu konut yapımı konusunda 5 sene içinde hedeflenen mesafenin asgari yüzde 30'una ulaşılmış olacağını söyledi. Bu arada Toplu Konut Fonu Tüzüğü'nün Danıştaş tarafından henüz incelemeye alınmadığı bildirildi.

Devlet Bakanı Sudi Türel, toplu konut yapımı ile ilgili olarak büt-

— Devamı sayfa 4'de —

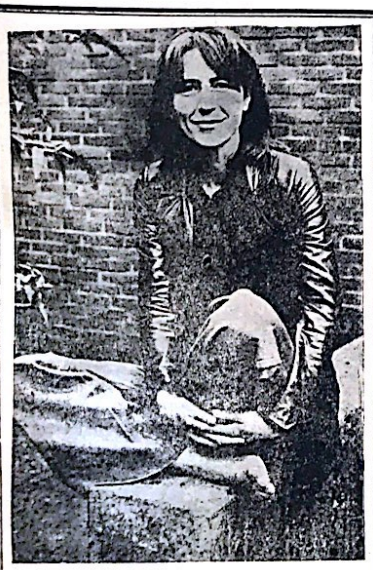

Televizyon filimlerinin bazılarında rol alan Federal Almanya'nın edebiyat temsilcilerinden Gabriele Wohmann «Badenveiler'de sonbahar»ilirlerini iki ciltte topladı.

Konut yapımı vergisiz olacak

Konut inşaatları ile kalkınmada öncelikli yörelerde yapılacak yatırımlarda vergi, resim harç muafiyeti ve istisnaların uygulanmasına ilişkin tebliğ yayımlandı.

Tebliğde, konut inşaatı ve kalkınmada öncelikli yörelerde yapılacak yatırımlar için arazi ve arsa tedarikinde, bütün yurtta yapılacak konut

— Devamı sayfa 4'de —

Irak'taki Türkler bankalardaki paralarını getirtebilecekler

Türkiye ile Irak arasında imzalanan bir anlaşma ile Irak'ta yaşayan Türkler'in Irak bankala

— Devamı Sayfa 4'de —

Gaziantep'in tarihi ve sanayiini tanıtan film hazırlanıyor

Gaziantep Ticaret ve Sanayi Odası şehrimizi tanıtıcı bir film hazırlatacak. Ticaret Odası Başkanı M. Ali Zengin konu hakkında bilgi verdi.

İlimizin tanıtılması ve ticari sanayi alanda olan varlığını Türkiye genelinde tanıtılması için bir film çekimi yapılacaktır. Bu filmde Gaziantep'in tarihsel, kültü-

— Devamı Sayfa 4'de —

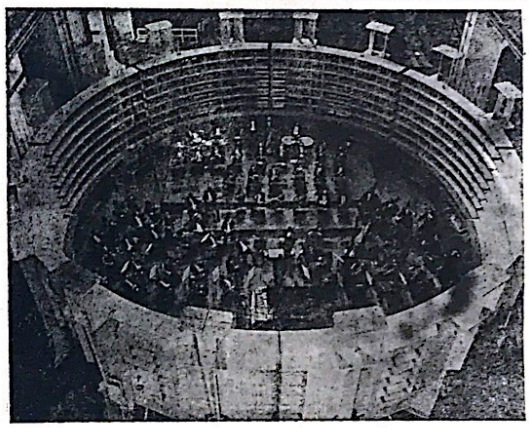

Berlin ve Münih şehirleri dünya çapında işler yapan Siemens firmanın merkezi bulunmaktadır. Bu resim Alman firmasının yaptığı bir orkestra yerinin yeni çizimi veya gelecekteki bir konser sahnesini biçimlendirilmesi değildir. Seksen üyesi ile tüm enstüranmanların oluşturduğu Sao Palo'nun senfoni orkestrasının içinde fahatlıkla yer bulduğu bu geniş olan hakikate Itaipu'daki hidroelektrik jeneratörüne aittir.

Yunanlı turizmciler Papandreu'yu protesto etti

ATİNA — Başbakan Özal'ın Atina ile Ankara arasındaki politik anlaşmazlıkları bir süre için «dondurmak», bu arada da karşılıklı itimat havasını yaratabilecek, iki tarafın da çıkarına olabilecek şekilde ekonomik ve turistik ilişkileri geliştirmek önerlerinin yarattığı şaşkınlık, Yunanlıları zarara uğrattı ve protestolara neden oldu.

Özal'ın girişimini baltalamak için Atina'nın aldığı önlemler arasında bulunan, Yunanistan'a charter uçakları ile gelecek turistlerin ne pahasına olursa olsun Türkiye'ye gitmelerinin önlenmesi kararı, Ege adalarından sonra Selanik'te de uygulanmaya başladı.

Yunan Sivil Havacılık Dairesi, «Thomson Holly day» Şirketi'nin charter uçaklarının Selanik'e inme iznini kaldırdı. Kararın nedeni, İngiliz şirketinin Kuzey Yunanistan'a getirdiği İngiliz turistleri İstanbul, Bursa ve Efes'e götürmesinin «Yunan politikasına ters düşmesi» olarak gösterildi. Oysa «Thomson Hollyday» Şirketi Kuzey Yunanistan ve Türkiye için 2 haftalık geziler düzenlemiş, getirilecek turistlerin 10 gün Yunanistan'da kalmasından sonra dört günü de Türkiye'de geçirmesi için gerekli rezervasyon ve hazırlıkları yapmıştı. Gezi biletlerinin pek çoğu satılmış bulunuyordu.

Şirketin charter uçaklarının Selanik'e inmesinin yasaklanmasından sonra, İngilizler bu defa biletleri satılmış olan gezileri doğrudan İstanbul'a düzenlemeye başladılar. Bu da Selanik ve Kuzey Yunanistan'da, İngilizler anlaşmaları ve rezervasyonlar yapmış olan otelleri ve turizm şirketlerini zor durumda bıraktı.

Otelciler ve turist şirketleri, Milli Ekonomi Bakanlığı'na gönderdikleri bir telgrafta kararın bürokratik bir saçmalık olduğunu söylediler ve zarar uğramamaları için kaldırılmasını istediler.

Kira yasa teklifi reddedildi

İstanbul HP Milletvekili İbrahim Ural tarafından hazırlanan kira yasası TBMM Adalet Komisyonunu'da reddedildi.

Teklif kiraların gayrimenkul vergiye esas değerinin yüzde 8'i kadar yıllık kira belirlenebilmesini ve kira artışlarının Yargıtay'ın belirlediği şekilde yüzde 20'yi aşmamasını öngörüyor.

Kira yasa teklifi Komisyon'un red raporuyla birlikte Genel Kurul'da görüşülecek.

"Katibim" şarkısı İngilterede listelerde

Londra — Amerikalı siyahi şarkıcı Eartha Kittiin 1956'da Türkçe söylediği «Katibim» şarkısı, 28 yıl sonra İngilitere'de listelere girdi.

«BBC» radyosu diskjokeylerinden Steve Jones Eartha Kitt'in «Katibim» şarkısını överek «Sözleri Türkçe bilmeyenler için bir anlam taşımayabilir. Ancak Kitt'in şarkısı, müzik kalitesi olarak fevkalede iyi. Listelerde en alt sıralarda kalsa bile, dinlemeye değer bir şarkı» dedi.

Amerikalı şarkıcı Eartha Kitt'in «Katibim» şarkısı, «BBC» radyosunda sürekli çalınarak büyük ilgi topluyor.

Sudan'da 24 saatte 320 kişi tutuklandı

Hartum — Geçtiğimiz pazartesi günü sıkıyönetim ilan edilen Sudan'da güvenlik kuvvetleri, yönetim karşıtlarına karşı geniş bir tutuklama kampanyasına girişti.

Hartum'daki yabancı diplomatların verdiği bilgiye göre, sıkıyönetim ilanından sonra geçen ilk 24 saatte aralarında tanınmış politikacılar, sendika ve öğrenci liderleri nin de bulunduğu 320 kişi tutuklandı.

Bu arada, tutuklanan kişilerin kurulması kararlaştırılan olağanüstü mahkemelerde yargılanacağı belirtiliyor.

Aynı kaynaklar, tutuklamaların sürdüğünü ve tutuklananların sayısının daha da yükselmesinin beklendiğini kaydettiler.

Rumlar Türkiye'ye yatırım uygulatma umudunu yitiriyor

Birleşmiş Milletler Güvenlik Konseyi, Kıbrıs Rum yönetiminin talebi üzerine Kıbrıs sorununu görüşmeye başladı. Bu arada, Kıbrıs Rumlarının, KKTC ile Türkiye arasında elçilik teatî edilmesi nedeniyle Güvenlik Konseyi'nde Türkiye'ye yatırım uygulatma umudunu yitirmeye başladıkları bildirildi.

Rum yönetimi sözcüsü Andreas Hristofidis ise, New York'ta gazetecilere verdiği bir demeçte, «Uygulanmasını istediğimiz müeyyideler konusunda hayal kurmuyoruz» dedi ve Amerika Birleşik Devletleri'nin Kıbrıs'taki askerlerini çekmesi için Türkiye'ye baskı yapmayı reddettiğini belirtti. Kıbrıs Rum yönetimi sözcüsü, Birleşik Amerika'nın, Türkiye'ye yapılan Amerikan yardımlarıyla Kıbrıs sorunu arasında herhangi bir bağlantı bulunmadığını, Kıbrıs Rum yönetimine açıkça bildirdiğini de sözleri ne ekledi.

BM Güvenlik Konseyi nin Kıbrıs konusundaki toplantı ve bu konudaki gelişmeler dünkü Kıbrıs Rum gazetelerinin manşetlerinde büyük puntolu başlıklar altında verildi.

Alithia gazetesi, BM Genel Sekreteri Perez de Cuellar'ın raporunu BM Güvenlik Konseyi'ne sunduğunu, ancak «Son zamanlardaki keyfi ve darbe teşkil eden eylemlerinden dolayı Türk tarafını kınamaktan kaçınılmıştır» yazdı. Gazetede, Genel Sekreter Cuellar'ın raporunda, 15 Kasım 1983'de Kuzey Kıbrıs Türk Cumhuriyeti'nin ilanından bu yana Kıbrıs konusunda kaydedilen gelişmeleri sıraladığı ve yaptığı temaslara değinerek şu görüşe yer verdiği bildirildi:

«Bu raporlardan sıralanan gelişmeler açıktır ve izah gerektirmemektedir. Durumun daha fazla kötüleşmesini önlemek için atılacak adımların ne olacağını tayin etmek Konsey üyelerine düşen bir görevdir.»

Uygulama yönetmeliği hazırlanıyor

«Gecekonducular sömürtülmeyecek»

Gecekondu sahiplerinin sömürülmesini ve yeminli büro enflasyonunu önlemek amacıyla bazı önlemler alınıyor. Bayındırlık ve İskan Bakanlığı tarafından hazırlanan gecekondu uygulama yönetmeliğine göre, yeminli bürolarda en az 9 kişi teknik bir kadro bulundurulacak. Bu koşullara uymayan yeminli büroların çalışmalarına izin verilmeyecek.

Yönetmelik taslağına göre, yeminli bürolarda harita mühendisi, inşaat mühendisi, elektrik mühendisi, şenör (metre tutan), miracı (cetvel tutucusu) ve teknik ressam bulunması zorunlu olacak. Bu teknik kadrodan, elektrik ve makina mühendisleri ile teknik ressam büro, diğerleri ise arazi çalışması yapacaklar.

Yetkililer ,imar affı yasasının yayımlandığı tarihten önce şehirlerin hava fotoğraflarının çekildiğini, gecekonduların saptandığını bildirerek, daha sonra yapılan gecekondulara tapu tahsis belgesi veya tapu verilmesinin sözkonusu olamayacağını, bunların yıkılacağını söylediler. Çekilen hava fotoğraflarının, Harita Genel Müdürlüğü yetkililerince iki bin ölçekli planların hazırlanmasına başlandığı belirtiliyor.

Hava sıcaklıkları hızla artacak

Yurdumuzu etkisi altına alan soğuk ve yağışlı hava kütlesinin doğuya kaydığı ve batıdan itibaren havaların ısınmaya başladığı bildirildi. Önümüzdeki hfta sonunda İstanbul ve çevresinde hava sıcaklıklarının 25 derecenin üzerine çıkması beklendiği belirtildi.

Balkanlar üzerinden gelerek bütün yurdu etkisi altına alan soğuk ve yağışlı hava kütlesinin bugünden itibaren yurdumuzu terketmesinin beklediğini belirten Meteoroloji uzmanları, bundan sonra uzun süreli yağışlara rastlanmayacağını ve hava sıcaklıklarının batıdan başlamak üzere hızla artacağını bildirdiler.

SON MODEL OTOMATİK BASKI MAKİNALARIYLE

FATURA—DERGİ—BROŞÜR—KİTAP
GAZETE — KARTVİZİT — EL İLANI
AFİŞ — NİŞAN, NİKAH SÜNNET
DAVETİYELERİ VE

Bilumum Matbu İşlerinizde Hizmetinizdedir

NİZİP MATBAASI
Tlf : 205 Belediye Sitesi – NİZİP

Şiir Köşesi

ÇOCUKLAR GÜNÜ

Ey Türk evlâdı bak gör Ata'nı
O hediye etti sana bu eşsiz vatanı
İstiklal Savaşı için çıktı Samsun'a
Çok çalıştı çıkardı bizi 23 Nisan'a
23 Nisan'ı etti çocuklara armağan
Ey Türk evlâdı sen şimdi Ata'nı an
Kurdu 23 Nisan'da yeni bir Türk devle
O kurtardı sevindirdi bu milleti
Kalbim dolup taşıyor her 23 Nisan'da
Mutluluk şarkısı dolaşıyor çocuklarda
Ata'm bütün çocukları çok severdi
Onlar da bu vatanı sevsin derdi
Açtı Meclis'i 23 Nisan Bindokuzyüzyi
Bıraktı gelen acıları bir bir geride
Oldu yeni Millet Meclisi'ne başkan
Buldu Türk milletini yaşatacak kan

Metin AKMA
Sefaköy Lisesi SEFAKÖY

DUA

Yarimin aşkı uğruna
Ederim Canımı feda
Ettiğim yeminden sonra
Kabul olur dua

Ben bir garip seven
O ise bana gönül veren
Sevgi bağımızı oluşturan
Ettiğimiz o dua

Gariplerde severmiş
Gönüller birleşince
Mesut olunurmuş
Eller birleşince

Cuma Özsönmez / Nİ

DÜŞÜNÜYORUM

İçtiğim içki beni sarhoş ettiği zaman
Bütün umutlarım yittiği zaman
Bir ayrılık şarkısı dinlediğim zaman
Bir beni, bir seni düşünüyorum
Kalbimin acıyla dolduğu zaman
Kadehim boşalıp bittiği zaman
Gözlerimin önünde hayalin canlandığı zama

Bir beni, bir seni düşünüyorum
Ölüme giden mahkûm gördüğüm zaman
Kalemim tükenip yazmadığı zaman
Yazdığım şiirin sonuna geldiğim zaman

İsmail SAKARY
ÇANKI

NİZİP
Bağımsız Siyasi Gazete
Basın Ahlak Yasasına Uymaya Taahhüt eder.

İLAN TARİFESİ
Mahkeme İlanları Santimi 100 TL.
Resmi İlanlar Tek Sütun Santimi 300 TL.

Sahibi ve Yazı İşleri Müdürü
Mehmet SAĞLAM

Basıldığı Yer:
NİZİP MATBAASI
Telefon : 205
İdarehane : Belediye Sitesi No 14 — NİZİP

ABONE
6 Aylık 2000
Yıllık : 3000 TL.
Şehir dışı 4000 TL.

EKONOMİ EKONOMİ EKONOMİ EKONOMİ EKONOMİ EKONOMİ EKONOMİ

Ham yağ ithali kolaylaştı

Yağ sıkıntısının gidetilmesi amacıyla yağ ithalatına kolaylık getirildi.

Para ve Kredi Kurulunun Resmi Gazete'de yayınlanan tebliğine göre, ham yağların ithalatından alınan fonlar yeniden belirlendi. Buna göre, sekiz kalem ham yağ türünün ithalinde ton başına alınan 20 dolarlık fon kesintisi 1 dolara indirildi.

Tebliğ uyarınca, ithalinde fon kesintisi 1 dolara indirilen yağ çeşitleri şunlar:

Ham soya yağı, ham pamuk yağı, ham yer fıstığı yğaı, ham Palmy yağı, kam Koko (Kopra) yağı, cin ağacı (Tung ve ya Abrasın yağı, ham ayçiçeği yağı, ham kolza yağı.

Bu arada, yuvarlak ağaçların (kabukları soyulmuş ve kabaca yontulmuş olsun, olmasın) ithalatında, metreküp için fona 1 dolar ödenmesi kararlaştırıldı.

Devlet işletmesine yüzde 25 oranında ortak olacak

Serbest bölgelere model aranıyor

Serbest Bölgeler Genel Müdürü Temel İskit yaklaşık bir yıl içinde faaliyete geçecek olan Antalya ve Mersin serbest bölgelerinin işletilmesi için bir model arayışı içinde olduklarını, ancak bir anonim şirket kurmayı düşündükleri ni söyledi.

İskit, özel sektörün devlet garantisi olmayan işlere güvenmediği için girmediğini, bu yüzden de serbest bölgelerin işletilmesi için kurulacak anonim şirkete devletin de yüzde 23-30'luk bir hisse ile ortak olacağını bildirdi.

Her serbest bölgede kamu ve ekonomik faaliyetlerin yoğun olacağını, devletin bu yüzden başlangıçta şirkete ortak edileceğini belirten İskit, «Serbest Bölge Teşkilatı kendi kendini idare edebilir duruma geldiğinde, devlet aradan çekilecek. Bu teşkilatlar özerk birer birim olarak faaliyetlerini sürdürecekleridir» dedi.

Serbest bölgelerin aslında birer özel teşebbüs işletmesi olduğuna değinen Temel İskit, beklenen faydayı sağlayabilmesi için devletin gerekli yardımı sağlayacağını, aşama aşama özerk birimler haline dönüştürüleceklerini kaydetti.

İskit, serbest bölgelerin işletilmesi için kurulan anonim şirketlerin, bu bölgelerden elde edilen gelirin belirli bir miktarını devlete kira olarak ödeyeceklerini de bildirdi.

Serbest Bölgeler Genel Müdürü Temel İskit pilot bölge olarak seçilen Mersin ve Antalya'ya serbest bölgelerinin alanlarının çok dar ve kısıtlı olduğunu belirtirken şunları söyledi:

«Bu bölgelerin alanlarının dar ve kısıtlı olduğunu biliyoruz. Ancak, alt yapıları olduğu için bu bölgelerden uygulamaya başladık. Daha geniş alanlardan başlamak için, hem zamana hem de büyük paralara ihtiyaç vardı, oysa bizim beklemeye vaktimiz yoktu.

Zaten bu bölgeler birer başlangıçtır. Mersin ve Antalya birer vitrin olacaktır. Bizim serbest bölge kurduğumuzu ve işlettiğimizi görüntüleyecekler ve böylece dışarıdan yabancı sermaye gelmesini sağlayacaklar.»

KAYA ELEKTRİK
HİZMETİNİ ARTIRMAKLA NİZİP'Lİ VATANDAŞLARIN HİZMETİNDE
SİEMENS Elektrikli Süpürge ve SİMTEL elektrikli süpürge ve mamülleri yetkili servisliği
—•—•—
ESEM ROWENTA YETKİLİ SERVİSLİĞİNİ
—•—•—
ÜTÜSAN, ARZUM, AYGÜN ÜTÜ SERVİSLİĞİNİ NİZİP İÇİN ALMIŞ VE HİZMETİNİZE GİRMİŞTİR
—•—•—
AYRICA HER TİP TELEFON ONARIMI
ARZUM, YUMLU, ETAP VE OLGAR VONDİLETÖR ONARIMI
TÜM ELEKTRİKLİ FIRIN TAMİRİNİ V.S. EL ALETLERİ ONARIMI
—•—•—
KAYA ELEKTRİK
YAŞAR KAYA
Belediye Sitesi Arkası Belediye Sk. No. 3/G - Nizip

13 yıllık çaba sonuç verdi

Afşin'de kömür bulundu

Afşin - Elbistan'da 1971 yılından bu yana sürdürülen çalışmalar olumlu sonuç verdi ve bölgede zengin kömür yatakları bulundu.

Afşin-Elbistan'da 13 yıldır sürdürülen çalışmalar sonucu kömür bulunması yöre halkı tarafından davul-zurnayla kutlandı. Bu sırada, bölgede bulunan TKİ Genel Müdürü Kamuran Güra kan, kömürün yeterli kalitede olduğunu ve 1200-1400 kaloride bulunduğunu bildirdi.

Edinilen bilgiye göre, kömürün kurutulması halinde kalori miktarı 1600'e, termik santral faaliyete geçtiğinde birikletenmiş hali 3-4 bin kaloriye yükselecek.

Afşin-Elbistan Termik Santralı'nın dört ünitesi nin birden çalışması halinde üretilecek kömür miktarı 20 milyon tonu bulacak. Bunun 18.6 milyon tonu termik santrale, 1.4 milyon tonu ise yakacak olarak halka verilecek.

BAKANIN SÖZLERİ

Konu ile ilgili olarak Afşin-Ibistan'da bir açıklama yapan Enerji ve Tabii Kaynaklar Bakanı Cemal Büyükbaş da, termik santralının montaj çalışmalarının hızla yürütüldüğünü, 1. ünitenin temmuz ayında devreye gireceğini bildirdi. Bakan Büyükbaş, «Üçüncü ünite de 8-9 ay arası ile devreye girecek» dedi.

"Türkler dönerse birçok Alman firması iflas eder"

Federal Almanya'da çalışan yabancı işçilerin söz konusu ülkenin iç talebine yılda 40-50 milyar mark değerinde katkı sağladığı bildirildi. Bu arada toplu dönüşün başlamasıyla birlikte birçok Alman firmasının iflas edeceği öne sürüldü.

İzmir'in Çeşme ilçesinde gerçekleştirilen ve göçmen işçilerin yurda dönüşlerinde sözkonusu olabilecek sorunların ele alındığı seminere konuşmacı olarak katılan Uludağ Üniversitesi İktisadi ve İdari Bilimler Fakültesi Dekanı Nurhan Akçay'lı, şunları söyledi.

«Alman toplumu buzdolabında yüzde 100, çamaşır makinesinde yüzde 99, fotoğraf makinesinde yüzde 96, kahve makinesinde yüzde 86, elektrikli dikiş makinesinde yüzde 78, renkli televizyonda yüzde 79 doyum noktasına ulaşmıştır. İç piyasayı durgunlaştıran Alman toplumuna karşın başta Türkler olmak üzere bu ülkede bulunan yabancılar, yüksek bir tüketim oranı göstermektedirler. Özellikle Türkleri tatile önce şı alış-verişleri, Alman ticari kuruluşlarını harekete geçirmektedir.

Yağ stokçuları işbaşında

Trakya Yaşlı Tohumlar Kooparetifleri Birliği'nin ham yağ fiyatlarını 240 liradan 320 liraya çıkardığı haberi yağ piyasasını karıştırdı. 10-15 gündür altın borsası gibi fiyatların hemen her gün arttığı yağ piyasasında, zam haberini önceki gün akşam üzeri duyan toptancılar, zammı duymakta geciken meslektaşlarından önemli miktarlarda yağ çektiler. Dün ise piyasada yağ alım satımı durdu. Sıvı ayçiçek yağı üreten büyük firmalardan sadece biri yeni fiyat açıkladı. Öteki firmalar ise fiyat açıklamaktan bile kaçındılar. Toptancılar ise yağ isteyenlere «kalmadı» cevabı verdiler.

«Trakya Birlik'in en son parti olarak ithal ettiği 6 bin ham yağ kimseye yetmez. Yeni partiyi ithalat da 25 günden önce piyasaya girmez» düşüncesi ile hareket eden yağ firmaları, ellerindeki stokları bekleterek yeni fiyat artışlarının hazırlığına girdiler. Piyasa çevreleri olayı, «Artık yağ da petrol gibi, dolar otomatiğine bağlandı. Kimse tutamaz» şeklinde yorumladılar.

KIZILAY
KARA GÜN DOSTUDUR
ÜYE OLUNUZ.

İLAN TARİFESİ

Kongre İlanı : 7.500 TL.
Zayi İlanı : 1.000 TL.
Tüzük İlanı : 15.00 TL.

Başsağlığı, Ölüm, Mevlût : 5.000 TL.
Toplu Sözleşme İlanları : 5.000 TL. (bir işyeri için). Bir İşyerinden fazla olduğu takdirde fazla işyerinin her biri için 3.000 TL.

A.Ş. Koll. Şti. Lmt. Şti. İlanları (sütun santimi 300 TL. (Bu ilanlar 5.000 TL. den aşağı olmaz.
Yapı ve diğer Kooperatif İlanları 7.500 TL.

YANLIŞ VERİLEN İLANLARDA MESULİYET KABUL EDİLMEZ.

KİTAP VE ÖĞRENMEYE AİT KIYMETLİ SÖZLER

Eğer bir kimse iyi bir kitap yazarsa, iyi sözler söylerse, yahut da komşusundan daha iyi bir fare kapanı yaparsa, yuvasını ormanlar içinde bile kursa, insanlar onu arar, bulurlar.

Emerson

Bana kitaplarını göster, sana çocuklarının ne olduklarını söyliyeyim

Wilhelm Stekel

Çeyrek saatlik okumanın gideremeyeceği hiç bir üzüntü yoktur.

Geothe

İlmi Allah dileyene, malı dilediğine verir.

İmam Gazali

Kitap kadar göçenlerin konuşturan, yaşayanların halini tercüme eden bir şey görmedim. Nerdedir o dostki sen uyuyunca ancak uyur, sen istersen konuşur, sahibinin sırrını gizler, emanetini saklar. O en iyi komşu, en insaflı arkadaş en uyar yoldaş, o iyi bir öğretmen, yeterli titiz bıktırmayan yardımcıdır.

Muhiddin Arabi

Bir kitap açmanın faydası çoktur. Açlık yemekle, bilgisizlik okumakla giderilir.

Çin Atasözü

Kitaplarda bulunmaz ne keder, ne ıdırap. Bir gönülden yazılır yüz ciltlik kitap.

Mevlana

Alim unutmuş kalem unutmamış

Türk Atasözü

Dünyada en korkunç şey bilgisizliğin hakim olmasıdır.

Goethe

Cehalet koca bir milleti esaret altına alır. Bilgiyi yazında yitirmeyin

Ahmet Mithat

Dünyayı yöneten, kalem mürekkep ve kağıttır.

James Hewel

Tek şey bilgi, tek kötü şey de bilgisizliktir.

Diyojen

Bir insanın değeri kitaplarının değeri ile ölçülür

Türk Atasözü

Hayatta en hakikî mürşit ilimdir.

Kemal Atatürk

Okuduğun ve incelediğin şeyler, daima kalbine fayda verecek ve nefsini temizleyecek nitelikte olmalıdır.

Türk Atasözü

Tütün bir zehirdir, sigara içmeyiniz.

20 Polis ailesi

— Baştarafı sayfa 1'de—

Yapımına 1983 yılında başlanan yaklaşık 67 milyona ihale edilen lojman iki blok 20 daire. Merkez sistem kaloriferli ısıtma ve güneş enerjilidir. Kiradan kurtulacak olan Polisler ilçede görev yaptıkları süre içerisinde bu lojmanlardan yararlanacaklar.

Nizip Ekmekçiler

—Baştarafı Sayfa 1'de—

liklerine Ali Dağdeviren İsmail Kızıltaş, Recep Açıkgöz, Çerkez Özgen, ve Mustafa Yılmaz seçildi.

Sivil Savunma

—Baştarafı Sayfa 1'de—

de görevli 119 mükellef katılmakta ve yarın sona erecek olan Eğitim arasında Pazar günü belediye itfaiye teşkilatı ile Ülfet Sabun ve Gıda Sanayi A.Ş. Genel Müdürlüğünün iştirak ettiği bir tatbikat yapıldı.

Toprak reformu kanunu

—Baştarafı Sayfa 1'de—

yesi»ne dönen toprak ve tarım reformu yeniden gündeme geliyor. İstanbul HP milletvekili Yılmaz Hastürk tarafından hazırlanan yeni «Toprak ve Tarım Reformu Kanun Teklifi» HP Meclis Grubu'nda imzaya açıldı. Teklifin önümüzdeki günlerde TBMM Başkanlığı'na sunulacağı bildirildi.

ARAZİ KAMULAŞTIRMASI

Hastürk'ün teklifine göre, arazi kamulaştırması, Toprak ve Tarım Reformu Müsteşarlığı'nca yapılacak Müsteşarlık uygulama bölgelerinde, verimli olarak işletilmeyerek boş bırakılan topraklarda Bakanlar Kurulu'nca belirtilecek miktarın üzerinde toprağa sahip gerçek ve tüzel kişilere ait toprakları da kamulaştırabilecek. Kamulaştırılan arazinin bedeli, biri peşin olmak üzere beş eşit taksitte ödenecek.

TOPRAK BEDELİ 10 YILDA ÖDENECEK

Dağıtılacak toprak, arazi ve işletme tipleri gözönünde tutularak, 1984 toptan eşya fiyatlarındeksine göre, yılda bir milyon liralık tarım geliri sağlayacak arazi miktarında olacak. Toprak ve tarım reformundan yararlanarak toprak alanlar, bedelini on yılda, on eşit taksitte ödeyecekler. Kendisine toprak verilenler, bu toprakları bölemeyecek, miras hükümleri dışında kimseye devredemeyecekler.

Hancağız barajı

—Baştarafı Sayfa 1'de—

yemyeşil bir cennet haline gelecek.

Konuyla ilgili Anavatan Partisi Genel Sekreteri ve Gaziantep Milletvekili Mustafa Taşar şunları söyledi:

«Seçimlerde hemşehrilerimize Hancağız barajının yapımına 1985 yılında başlanacağına dair söz vermiştim. Anavatan olarak sözümüzü tuttuk ve bir yıl da erkene aldık. Bu yıl hemen baraj çalışmalarına başlanacak. Baraj yapımı için 1984 yılı bütçesine ek olarak 200 milyon lira konuldu. Bakanlar Kurulu tarafından alınan karar Resmi Gazetede yayınlanarak kesinleşmiştir. Allah bizi utandırmasın, millete ve memleketimize hizmet etme fırsatını daima versin» dedi

(Sabah)

Memur ve işçiler

—Baştarafı Sayfa 1'de—

memur ve ücretliler ilk üç aylık faturalarını geçen ay topluca vermişlerdi. Bu aydan itibaren ise rutin aylık uygulamaya dönüldü. Buna göre memur ve işçiler faturalarını işledikleri vergi iade bildirimlerini bugün akşama kadar işyerlerine verecekler. İşyerleri de bu bildirimleri ilgili vergi dairelerine intikal ettirecekler. Memur ve ücretlilerin ilk üç aya ait vergi iade vergilerde Nisan ayına ait vergi iadelerinin temmuz ayında ödenmesi bekleniyor.

HER TÜRLÜ LASTİK MÜHÜR YAPILIR

Tlf : 205

NİZİP MATBAASI

Irakta'ki

—Baştarafı Sayfa 1'de—

rında bulunan paraları Türkiye'ye transfer edebilmek hakları sağlandı.

Gaziantep Valisi'nin

—Baştarafı Sayfa 1'de—

giderek hem çalışmaları izledi hemde Müdür İhsan Erdem'den bilgi aldı. Şube Müdürü Erdem, bütün işlemlerin 15 dakikada tamamlandığını belirterek, müracaatların yüzde yüz arttığını söyledi. Erdem, yeni uygulamadan sonra 3500 kişinin yazılı 2400 adayında direksiyon imtihanına girdiklerini hatırlattı.

Vali Aksu, daha sonra trafik şubesinde bulunan yurttaşlarla görüştü şikayetleri olup-olmadığını sordu. Aksu, sabahleyin yazılı imtihanda başarılı olanların öğleden sonra direksiyon imtihanlarına alınmasını istedi. Yeni uygulamadan sonra dosya ücreti olan 400 lirayı da çok bulan Aksu, trafikte tüm işlemlerin çabuklaştırılmasını bürokrasiye hiç bir zaman ver verilmemesini hatırlattı

Konut yap

— Baştarafı sayfa 1'de—

inşaatlarında, konut edinmek isteyenlere verilen kredilerde, sermaye şirketleri, kooperatifler ve vakıfların, kalkınmada öncelikli yörelerde yapacakları devletçe teşviki öngörülen yatırımlar dolayısıyle bina iktisap veya inşa etmeleri ve bunların devirlerinde, köylerde inşa edilecek samanlık, ahır, kümes gibi yerler için arsa veya arazi tedarikinde okul, kütüphane, spor tesisleri, dini hizmetlerin yerine getirilmesinde kullanılacak umuma açık ibadethane inşa edilmesi ve bunlar için arsa temininde alınmaması öngörülen vergi, re-

sim ve harçlar lanıyor.

Veraset ve gisi, damga ka ve sigorta leri vergisi, s., harçlar Belediye nu gereğince gi ve harçlar

YİTİK — plakalı araba plakası kayb Yenisini mızdan hükü

AKIN K

YİTİK — trafik Müd almış olduğu mi kaybettim

Hükümsüzd

Ömer

Gaziantep'in to

—Baştarafı Sayfa 1'de—

rel, sanatsal yapısı ve tüm yurda tanıtılacak.

Filmin senaryosunu Nusret Eraslan yapacak Gaziantep'in tarihi ve folklor araştı Gazetemiz ya dan A. Nadi, Dal ve Cemil zelbey ile M. O güş hazırlaya

10 yıl içinde kira

—Baştarafı Sayfa 1'de—

çe dışı kaynaklardan meydana getirilen fon uygulaması çalışmalarının hızla sürdürüldüğünü, bu konuda yeni yönetmelikler hazırlandığını ifade ederek, «Maliye Bakanlığı tarafından yapılan araştırmalara göre, fona yatırılacak, kaynaklar toplu konut yapımı işine kısa sürede başlanacağını göstermekte dir» dedi.

TÜZÜK İNCELENECEK

Öte yandan, Toplu Konut Fonu'na kaynak teşkil edecek olan alkollü ve alkolsüz içkiler, tütün mamülleri ve akaryakıt fiyatlarının satış bedelleri üzerinden alınacak fonların haziran ayı başından itibaren silmesine baş nın açıklanma men, Toplu Ko Tüzüğü'nün tarafından hem lenmesine baş ğı öğrenildi.

Yetkililer, sö tüzüğün Danişte nulduğunu ancak tay yetkili da tüzük üzerindek melerine önü günlerden itiba layacağını söyle

Bu arada Top Fonu Yüksek nun, uygulama ann önce basla yeni yönetmelik karılması konus lışmalara başlad fade edildi.

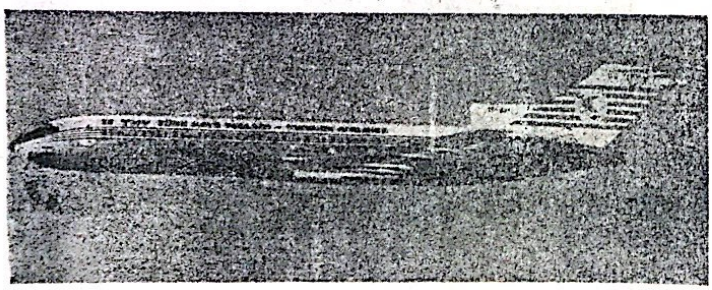

GAZİANTEP'TE UÇAK SEFERLERİ

İSTANBUL'DAN DİREKT

Pazartesi	Geliş 19.00	Gidiş 19.45
Cuma	Geliş 15.00	Gidiş 16.05

ANKARA BAĞLANTILI İSTANBUL

Çarşamba	Geliş 16.30	Gidiş 17.15
Perşembe	Geliş 11.00	Gidiş 12.05
Pazar	Geliş 12.30	Gidiş 13.30

FİYATLAR

Ankara : 12.500 TL. İstanbul : 16.500 TL.
Ankara bağlantılı İzmir : 25.000 TL.
TLF: 15435 - 20382 - Meydan 20505

9 MAYIS 1984 ÇARŞAMBA

NİZİP

Yıl : 15, 30 TL, Sayı : 2106

SİYASİ BAĞIMSIZ GAZETE

HAYATTA EN HAKİKİ MÜRŞİT İLİMDİR.
ATATÜRK

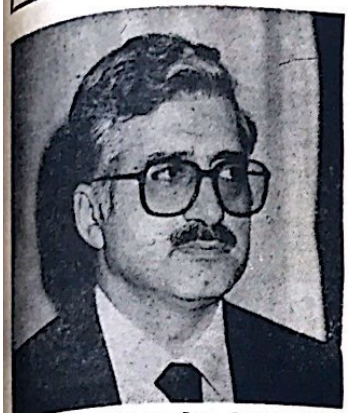

Millî Eğitim Gençlik ve Spor Bakanı Vehbi Dinçerler bugün Gaziantep'e geliyor

İçişleri, Milli Eğitim Gençlik ve Spor Bakanı bugün G. Antep'e geliyor

ANAP Genel Sekreteri Mustafa Taşar

Bakanların Nizip'e gelmesi bekleniyor

Haber Servisi — İçişleri Bakanı Ali Tanrıyar ve Millî Eğitim Gençlik ve Spor Bakanı Vehbi Dinçerler, Anavatan Partisi Genel Sekreteri ve Gaziantep Milletvekili Mustafa Taşar, Emniyet Genel Müdürü bu gün

— Devamı Sayfa 4'de —

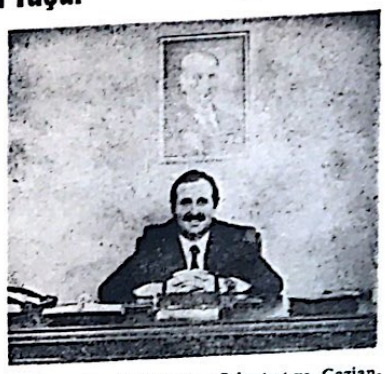

Anavatan Partisi Genel Sekreteri ve Gaziantep Milletvekili Mustafa Taşar bugün Gaziantepte

Dürüstlüğü ve çalışkanlığı nedeniyle ilçemizde görev yaptığı süre içinde iki takdirname alan

Nizip Emniyet Amiri Şener Balâ Yozgat'a gidiyor

Haber Servisi — 31 aydan beri Nizip'te başarılı görev yapan Nizip Emniyet Amiri Şener Balâ'nın şirin bir ile tayini çıktı.

Dürüstlüğü ve doğruluğu nedeniyle, ilçede görev yaptığı süre içinde iki kaymakamdanda ayrı ayrı takdirname alan Emniyet Amiri Şener Balâ ilçemizden, Türkiyenin sayılır illerinden biri olan Yozgat iline tayin edilmiştir.

Geldiği günden beri haklının yanında ve hak sızın karşısında olan, Emniyet Amiri Şener Balâ, memlekette polis ve bekçilerj kıyafetinden her türlü halt-ı hareketine kadar düzene sokarak onlara saygınlık kazandıran Balâ, polislerin kiracılıktan bir an evvel

— Devamı Sayfa 4'de —

Nizip Emniyet Amiri Şener Balâ Yozgat'a gidiyor

İlçemiz Kaymakamlığına atanan Mehmet Gürbüz göreve başladı

Haber Servisi — Kaymakam Hasan Kır'dan boşalan Nizip kaymakamlığına İnebolu Kaymakamı Mehmet Gürbüz atanmıştı.

İlçemize atanan Kay-

— Devamı sayfa 4'de —

Doğu ve Güneydoğu için Meclis'te işbirliği

«İşsizliğe mutlaka çare bulunmalı»

İktidar ve muhalefete mensup Doğu ve Güney doğu bölgelerinin millet vekilleri mahalli problemlerini tartışırken «en önemli meselenin işsizlik olduğu» görüşünde birleştiler. Anavatan, Halkçı Parti ve MDP milletvekilleri «Doğu için atılacak her olumlu adımın destekçisi olacakları»da belirttiler.

ANAP Erzurum milletvekili İlhan Aras «iklim

— Devamı Sayfa 4'de —

Köylerde nüfusa kayıt formaliteleri kaldırılıyor

Hükümetin bürokrasiyi zaltma çalışmaları geniş halk kitlelerini ilgi-

— Devamı Sayfa 4'de —

Memur zammı için ek ödenek

1984 yılı Bütçe Kanununa 790 milyar liralık ek ödenek konulmasını öngören kanun tasarısı TBMM'ye sunuldu. Tasarıda, memurlar ve diğer kamu görevlileri ile ilgili kanunlarda değişiklik yapılması hakkındaki

— Devamı Sayfa 4'de —

İdeal konut boyutu 60-80 metrekare

Türkiye için en uygun konut boyunun 60 ile 80 metrekare arasında olması gerektiği belirtildi.

Basın'ın Türkiye'nin belli başlı konut üreten firma ve kooperatif başkanları arasında yaptığı soruşturmada, Türk halkının en az 50 metrekarelik konutları kabullenebileceği, 80 metrekarenin üzerindeki konutların ise, maliyet nedeniyle, konut sıkıntısı çeken ortadireğin alım gücünü aşacağı öne sürüldü.

Toplu Konut Fonu'nun kurulması ve fonda ge-

— Devamı sayfa 4'de —

Telsiz kullanmaya 14 Mayıs'ta başlıyoruz

Telsiz uygulamasına 14 Mayıs'tan itibaren geçileceğini açıklayan Ulaştırma Bakanı Veysel Atasoy, bütün yolcu trenlerine video konulacağını söyledi.

Atasoy, özel sektöre havayolu işletmeciliği izni verilmesiyle ilgili çalışmaların bu ay içinde tamamlanacağını belirterek «Bu konu oldukça önemlidir. Bir taraftan can emniyeti gerektirirken, öte yandan büyük yatırım ister» dedi. Tel

— Devamı Sayfa 4'de —

Piyasadaki para 721 milyara çıktı

Merkez Bankası kredilerindeki artış emisyon hacminin genişlemesine yol açtı.

— Devamı Sayfa 4'de —

ANKARA MEKTUBU:

19 MAYIS MEŞ'ALESİ

İsa KAYACAN

Millî günlerimizle ilgili olarak, zaman zaman hatırlamalar içine girmek yanlış olmasa gerek., 19 Mayıs Gençlik ve Spor Bayramıyla ilgili görüşlerimizi küçük kardeşlerimizin anlayabileceği bir seviyeden yola çıkmamız yerinde olur görüşüyle başlamak istiyoruz;

DOĞU ANADOLU'DA

O günlere dönüyoruz; Doğu Anadolu'da Ermeniler bir devlet kurmağa çalışıyorlardı. Adana, Mersin illerimize Fransızlar, Antalya'da İtalyanlar, Urfa, Maraş ve Gaziantep illerimizde İngiliz ler asker bulunduruyorlardı. Yurdunu seven, onun böyle kötü günlerini görmemiş Türk Milleti sabırla, heyecanla bekliyordu. Herkesin içinde derin yaralar açmış bulunan bu kötü günler, birşey yapamamanın üzüntüsüyle arttıkça artıyordu.

ATATÜRK

— Devamı sayfa 4'de —

Turizmde bu yıl yüzümüz gülüyor

Kuşadası - Ege bölgesinin turizm cenneti Kuşadası, şenlenmeye başladı. Turizm sezonuna henüz tam girmememize rağmen, Kuşadası'ndaki tesisler Yunan, İtalyan, Fransız, Alman ve Finli turistlerle doldu.

(Yazısı 3. sayfada)

Ülkemizde yıllık yumurta üretiminin 5 milyar olduğu belirtidi

ANKARA (Basın - Yayın) — «Tavukçuluğun Yarını» konulu seminerde, ülkemizin yıllık yumurta üretiminin 5 milyar olduğu, tüketim ihtiyacının 10 milyar dolayında gerçekleştirilmesi gerektiği belirtildi.

Ülkemizde yumurta ve tavuk eti yeme alışkanlığını yeterince gelişmediğini vurgulayan konuşmacılar, Avrupa ve Amerika gibi gelişmiş ülkelerde kişi başına yılda 100 yumurta tüketildiği halde, bu oranın ülkemizde 60-70 dolayında gerçekleştiğini bunun da yumurtanın yalnız sabah kahvaltılarında yenmesi gerektiği, tavuk etinin ise lüks madde olduğu fikrinin yaygınlığından ileri geldiğini söylediler.

Bir tavukçuluk şirketinin Dış İlişkiler Koordinatörü konuşmasında, «Tavuk eti batılı bir çok ülkede her yemeğe katılarak yenilebiliyor. Bizde ise özel yemeklerin içerisine karıştırılabilmek te veya yalnız hazırlanmaktadır. Oysa tavuk etinin kilosu 500, diğer hayvan etlerinin kilosu 850-950 lira arasında değişmektedir. Parasal yönünü düşünsek bile, tavuk eti diğer etlerden daha ucuza gelmektedir. Ayrıca, bir yumurtanın kalori değeri, 2 porsiyon pirzola kalorisine eşittir» dedi.

İlgililer, ülkemizde yumurta ve tavuk üretiminde yüzde 25 atıl kapasite bulunmasına rağmen, 1983 yılında Irka, İran, Suudi Arabistan ve Kuveyt gibi Ortadoğu ülkelerine 60 milyon dolarlık tavuk ve yumurta ihraç edildiğini, 1984 yılında ihracatın 500 milyon dolara yükselmesi için çalışmalar yapıldığını belirttiler.

Türkiye'ye kesin dönüş yapan Türk işçilerinin yurt dışında çalışmadıkları süreleri de borçlanarak emekli olmalarını sağlayan yasa tasarısı hazırlandı

ANKARA (Basın - Yayın) — Yurtdışında çalışan işçiler, Türkiye'ye kesin dönüş yaptıktan sonra, dışardan sigorta primlerini ödeyerek emekli olabilecekler.

Çalışma ve Sosyal Güvenlik Bakanlığı, Türkiye'ye kesin dönüş yapan Türk işçilerinin yurtdışında çalışmadıkları süreleride borçlanarak emekli olmalarını sağlayan bir yasa tasarısı hazırladı. Halen yürürlükte bulunan yasa işçilerin yalnızca yurtdışında çalıştıkları süreleri emeklilik süresi içinde sayıyordu.

Yurtdışında çalışıp Türkiye'de sosyal güvenlik kapsamına girmek isteyenlerle çeşitli kolaylıklar sağlayan tasarıya salaşırsa, Türkiye'de sosyal güvenlik kapsamından yararlanmak isteyenler, yurtdışında çalıştıkları süreleri belirleyecek belgelerle başvurabilecekler. Bu arada, Yasanın kabul edilmesi halinde, daha önce yurtdışında çalışıp Türkiye'ye kesin dönüş yapan ve sigortalı olma hakkını kaybedenler de yasayla getirilen haklardan yararlanabilecek.

Çalışma ve Sosyal Güvenlik Bakanlığı tarafından hazırlanan yasa, halen Bakanlar Kurulunda görüşülüyor.

AET'te işsizlik sigortasının Sosyal Güvenlik harcamalarındaki payı iki kat arttı

ANKARA (Basın - Yayın) — Avrupa Ekonomik Topluluğunda işsizlik sigortasının sosyal güvenlik harcamalarındaki payı, 1975-1982 yılları arasında iki kat arttı.

AET tarafından yayınlanan verilere göre, söz konusu dönemde Yunanistan, İlgiletere ve Hollanda dışındaki 7 AET ülkesi ülkede 1975 yılında yüzde 4,5 düzeyinde olan işsizlik sigortasının, toplam sosyal güvenlik harcamalarındaki payı, 1982 yılında yüzde 7,8'e yükseldi.

Bu arada, söz konusu ülkelerde işverenlerin sosyal güvenlik harcamalarına katkıları düşerken, işçilerin katkısının arttığı belirtildi.

Almanya ve Polonya için gemi inşa edeceğiz

ANKARA (Basın - Yayın) — Polonya'daki temaslarını tamamlayarak Almanya'ya geçen Ulaştırma Bakanı Veysel Atasoy, Bonn'da F. Alman Ulaştırma Bakanı Dollinger ile yaptığı görüşme sonunda, Türk TIR ve kamyonları için 1984 kotasının 16 binden 22 bine çıkarılıp, buna ayrıca 6 bin işbirliği kotası ilavesi konusunda anlaşmaya vardıklarını açıkladı.

Varşova'daki temaslarının da son derece olumlu geçtiğini belirten Atasoy, görüşmeler sonunda Türk tersanelerinde Polonya hesabına 10'u büyük, 10'u da küçük 20 gemi inşaası için prensipte anlaştıklarını söyledi.

Polonyalıların Türkiye'de termik santral yaptıklarını hatırlatan Bakan, Türk Demiryollarının elektrifikasyon ihtiyacının Polonya'dan karşılanması için de Varşova'da temaslarda bulunduklarını belirterek, bu konuda bir anlaşmaya varacaklarını ümit ettiğini söyledi. Polonya hesabına Türk tersanelerinde inşa edilecek gemilerin karşılığında, bu ülkeden alınacağını bildiren Bakan, Türkiye'nin özellikle ziraat uçaklarını Polonya'dan aldığını, tersanelerimizde kendi adımıza inşa edilecek gemilerin bütün malzemelerinin de bu ülkeden getirileceğini sözlerine ekledi.

F. Almanya'daki temasları hakkında da bilgi veren Ulaştırm Bakanı Veysel Atasoy, anlaşması daha evvel yapılmış olan 50 manevra lokomotifinin bu yıl içinde Türkiye'ye teslim edileceğini, ayrıca 100 lokomotifinin de Türk-Alman ortak yapımı olarak Türkiye'de üretileceğini bildirdi.

Almanya'daki temas ve incelemelerinde, Türk tersanelerine gemi inşası için sipariş imkanlarını araştıracağını belirten Atasoy, Hamburg'da liman, Münih'te lokomotif fabrikalarını gezeceğini, THY bürolarını teftiş edip, fırsat bulduğu takdirde Türk işçileri ile görüşmeler yapacağını bildirdi.

Ulaştırma ana planı için 1993 yılına kadar 2,5 trilyon harcanması öngörülüyor

ANKARA (Basın - Yayın) — 1983-1993 yıllarını kapsayan Ulaştırma Ana Planı döneminde ulaştırma sektörüne ayrılması gerekli kamu yatırımları tutarı 2 trilyon 619 milyar 160 milyon lira olarak belirlendi.

Karayolları Bölge Müdürleri Toplantısında konuşan Genel Müdür Turan Eren, ülkemizde ulaştırma sektörünün gelişimini ve bugünkü durumunu değerlendirdi.

Karayolları Genel Müdürü Turan Eren konuşmasında, «Ülkemizde, bütün çabalara rağmen, tasvip görmüş veuygulanabilir bir Ulaştırma Arina Planı olmayışı bir yandan ulaşım sistemleri arasında gerekli dengelerin kurulmasını önlerken, diğer yönden, ağırlıklar önceden belirlenmediği için sistem ve alt sistemlerin ana planları hazırlanıp, yürürlüğe konmuştur. Bunun sonucu olarak diğer taşıma sistemleri aleyhine ekonomik ve sosyal kalkınma sonucu hızla artan ulaştırma talepleri hemen hemen tümüyle karayollarına yönelmiştir.

Nitekim 1980 yılı bilgilerine göre ülkemizde yolcu taşımalarının yüzde 94'ü ve yük taşımalarının yüzde 72'si karayolları üzerinden olmuştur. Diğer taşıma sistemleri olan deniz ve hava yollarında ise, yolcu taşımalarının yüzde 28'i yapılmıştır. Ulaşım sistemleri arasında bariz bir şekilde görülen bu dengesizliği giderek, gereken dengeyi sağlamayı amaçlayan ve 1993 yılını hedef alan Ulaştırma Ana Planı çalışmalarına DPT Koordinatörlüğünde 1981 yılında başlanmış ve 1981 yılı fiyatları ile gerekli kamu yatırımları için 2 trilyon 619 milyar 160 milyon TL harcanması planlanmıştır» dedi.

SON MODEL OTOMATİK BASKI MAKİNALARIYLE

FATURA—DERGİ—BROŞÜR—KİTAP
GAZETE — KARTVİZİT — EL İLANI
AFİŞ — NİŞAN, NİKAH SÜNNET DAVETİYELERİ VE

Bilumum Matbu İşlerinizde Hizmetinizdedir

NİZİP MATBAASI
Tlf : 205 Belediye Sitesi – NİZİP

SEN ANLARSIN

Yarım kaldı yazacaklarım
Kalem yazmıyor daha fazla
Yetmiyor sözcükler
Anlatamam sevgimi sana
Yarım kalsın bu mektupta
Anlarsın sen beni, duygularımı
Yazmak istediklerimi
Bilirsin neden sustuğumu
Dilin yetersiz kaldığını, bilirsin
Seni nasıl sevdiğimi
Yazamam daha fazla yetmiyor sözcükler
Fazla konuşamam susmak en iyisi
Yalnız bak gözlerime beni anlarsın

Ahmet Fuzuli ERKAL

GÖNÜLLER BİR OLSUN

Gönüller bir olsun isterim
Yolum engel olsa durmaz dönerim
Ben tank taburunda nöbet beklerim
Bekle yarim, gönlümüz bir olsun
Kilis yollarından aştım da geldim
Ben yarimi görmeden geldim
Darılma yarim
Ben Etimesgut'ta tankçı geldim
Bir ay oldu unutuldum mu ben
Vurdular belime kebentler
Bu hasret geçmiyor bekler
Mektubunuz gelmiyor bir asker ağlar
Eller gibi muradına ermeden
Bir gün olsun o yüzleri gülmeden
Dünyanın tadına bir gün doymadan
Yeterki gönüller bir olsun dostum

Rüstem Ünal GÖYOĞ

YOLUNU GÖZLÜYORUM

Yapyalnız yaşamın kederi içindeyim
Sana kavuşmak için yolunu gözlüyorum
Sen benim damarımda dolaşıyorsun canım
Kusursuz bir aşk ile seni çok özlüyorum
Sevmekten de öteye çılgınca sevdim seni
Tertemiz de öteye çılgınca sevdim seni
Tertemiz hislerimi yokluğa katamazsın
Bu aşkı unutarak bırakıp gitme beni!
Sen kimsenin kalbinde huzurlu yatamazsın

Serdar AKSOYER

HATIRLA BENİ

Yemyeşil örtüler içinde
Bir tabut görürsen
Beni hatırla
Hatırla:
Ben ki seni deli gibi seven
Benki ölen senin uğrunda
Senin için tüm hayatını veren
Seni bir şiir okurcasına
Ve tanrıya yakarırcasına seven
Yok ettiğin o acımasız sevgiler
Yakıp kül ettiğin derdinle
Ve haran her yerde seninle
Olduğunu bile bile
Terkedip gittiğin
Zavallı beni
Ve işte o an silerek tüm düşüncelerini
Yalnız ve yalnız hatırla beni

Ahmet KULOĞLU

NİZİP
Bağımsız Siyasi Gazete
Basın Ahlak Yasasına Uymaya Taahhüt eder.

İLAN TARİFESİ
Mahkeme İlanları Santimi 100 TL.
Resmi İlanlar Tek Sütun Santimi 300 TL.

Sahibi ve Yazı İşleri Müdürü
Mehmet SAĞLAM

Basıldığı Yer:
NİZİP MATBAASI
Telefon : 205
İdarehane : Belediye Sitesi No 14 — NİZİP

ABONE
6 Aylık 2000
Yıllık : 3000 TL.
Şehir dışı 4000 TL.

EKONOMİ EKONOMİ EKONOMİ EKONOMİ EKONOMİ EKONOMİ EKONOMİ

Turizmde bu yıl yüzümüz gülüyor

Genç çift turistler gönüllerince eğleniyorlar

★ ★

Turistik tesislerde bu yıl sonuna kadar hiç boş yer kalmadı. Turiste verilecek yatak bile bulunmuyor

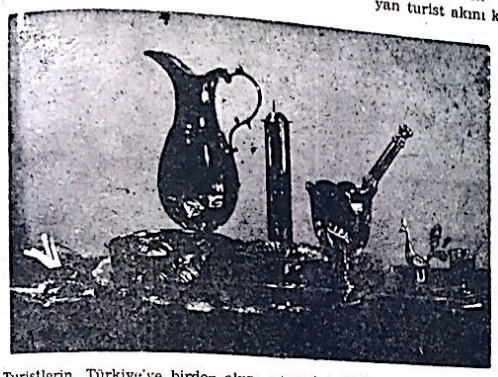

Turistlerin Türkiye'ye birden akın etmesi turistik eşya satıcıları - nın yüzünü güldürdü.

Turizmde bu yıl yüzü müz gülmeye başladı. Daha mevsim başında olmamıza rağmen, Avru pa ülkelerinden başla - yan turist akını karşısın da yatak kapasitesimiz yetersiz kaldı. Özellikle Yunan vatandaşlarına vize zorunluluğunun kal dırılmasından sonra bu ülkeden gelen turistler, Ege ve Akdeniz sahille - ni doldurdu.

Kültür ve Turizm Ba - kanı Mükerrem Taşçıoğ lu da Anadolu Ajansına yaptığı açıklamada ilk kez, turizm patlamasın dan söz etti.

Taşçıoğlu, «O kelime - yi kullanmamaya dikkat ediyorum, ancak, patla - dı, patlayacak derken yatak kapasitemiz açısın dan bu yıl turizmde pat lamanın gerçekleştiğini söyleyebilirim» dedi.

«HİÇ YER YOK»

Turistik tesislerde bu yıl sonuna kadar rezar - vasyonların yapıldığını, hiç boş yer kalmadığını da açıklayan Taşçıoğlu, Türkiye'ye gelen turist sayısında büyük artış ol duğunu, turiste verecek yatak bulunamadığını bildirdi.

Kültür ve Turizm Ba - kanı şöyle konuştu :

«Yunan vatandaşları için vizeyi kaldırdık. Pas kalya'da 100 bin kişi gel mek için başvurdu. İstan bulda 14 bin kişilik yer vardı. Kabul edemediği miz 87 bin turistten sade ce otel ücreti olarak 13 milyon dolar kaybettik.

Daha mevsim başında yız. Tablo ortada. Bana istedikleri kadar, turisti kaçırttın» desinler. Ka - çan bir şey yok Yatıra cak yer bulamıyoruz. Bu gün yatak kapasitemiz 65 bin. 165 bine çıkart - sak, bütün yataklarımı - zı dolduracak turist ha - zır. Yatak sayımızı mut laka kısa sürede artır - mak zorundayız.»

ÇADIR TURİZMİ

Bakanlığının amacı - nın Türkiye'ye gelen ya bancı turist sayısını ar - tırmanın yanısıra, yurt içinde de tatil yapan sa bit gelirli sayısını yük - seltmek olduğunu söyle - yen Taşçıoğlu, bu yıl Ege ve Akdeniz sahillerin de devre sistemi ile 60 - bin kişinin çadır turiz - minden yararlanacağı - nı bildirdi.

Çadır ve yatak için ki şi başına 250 lira ücret alınacağını hatırlatan Taşçıoğlu, «Bu yıl engeç 15 Haziran - 1 Temmuz tarihleri arasında Antal ya yöresinde 40-50 bin, Ege'de 20 bin kişi çadır turizminden yararlanac ak. Gelecek yıl yaz tatil i kampanyasını 15 Ni - san'da başlatacak, 20 ay rı yerde 500 bin kişiye çadırda tatil yaptıracağız» dedi.

TURİST AKINININ NEDENİ

Öte yandan, Türkiye ye gelen turistlerin ülke lere göre dağılımında bu yıl değişiklik oldu. Yu - nan turistler, Almanları geride bırakarak, ilk sı raya yükselirken, İtal - yan, Avusturyalı ve Po - lonyalı turistler bunu iz liyor.

Türk lirasının dolar karşısında değer kaybet mesi de turist akının bir başka nedeni olarak gös teriliyor. Turistik tesisle rin yatak ve yemek üc - retleri Avrupalılara gö re ucuz kabul ediliyor. Bu nedenle en ekonomik tatil Türkiye'de yapılabi liyor.

70 YAT MARMARİS'TE DEMİRLENDİ

Öte yandan Uluslarar - ası 2. Yatçılık Haftası nedeniyle değeri 2 mil - yar lirayı aşan 50 yaban cı yat ile 20 yerli yat Mar maris Limanı'na demir - ledi.

Yatçılık Haftası Orga - nizasyon Komitesi Başka nı Doğan Tugay, yerli yatların ulaşamadığı pa zara yabancı yatlarla ulaşarak Türkiye'nin pro pagandasını yapabilme - yi amaçladıklarını söyle di.

Türkiye sahillerinde yat turizminin yoğunlaş tığını da kaydeden Tu - gay, Yunanlı yat firma larının kendi sahillerin de yüzde 40, Türk kıyıla rında yüzde 70 kapasite ile yatçılık yaptıklarına dikkati çekti.

Bu arada Finlandiya Nuutic Center Şirketi Di - rektörü Ulla Maria Sman ds, kendi yatında düzen lediği basın toplantısın da, Yunanistan'ın Avru - pa ülkelerinden Türk ku yılarına gelen yatçılara Dorod Havaalanı'nda zor luk çıkardığını, 18 kişi - lik gruplarının Rodos' da perişan olması yüzün den 3gün uyuyamadığı nı söyledi.

★

Ayakkabı boyacılarına dikkat çeken genç turist kızlar ayakkabılarını boyatırken yansı - makta.

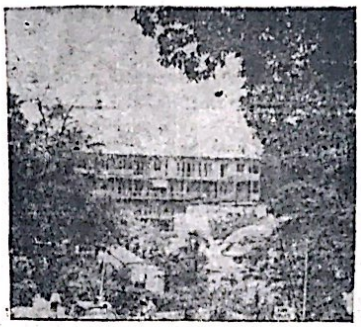

Marmaris'ten bir görünüş

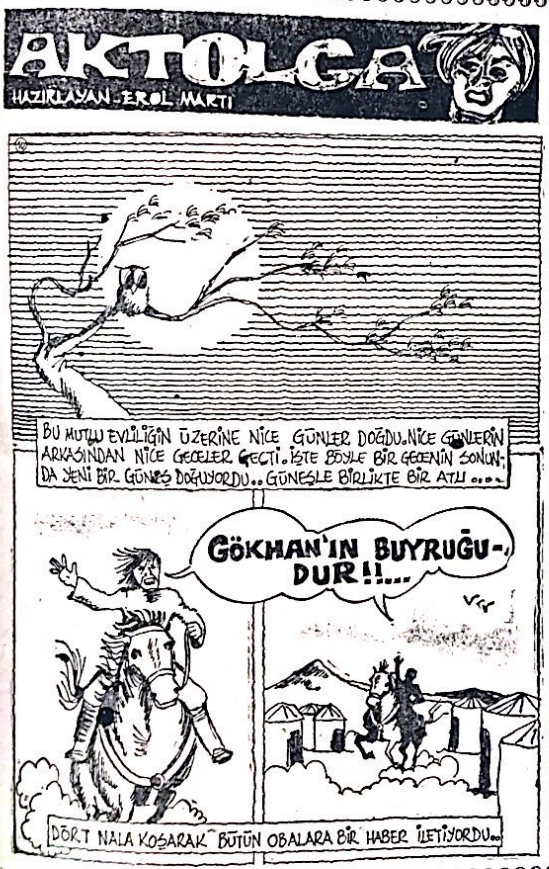

İLAN TARİFESİ

Kongre İlanı : 7.500 TL.
Zayi İlanı : 1.000 TL.
Tüzük İlanı : 15.00 TL.

Başsağlığı, Ölüm, Mevlüt : 5.000 TL.
Toplu Sözleşme İlanları : 5.000 TL. (bir işyeri için). Bir işyerinden fazla olduğu takdirde fazla işyerinin her biri için 3.000 TL.

A.Ş. Koll. Şti. Lmt. Şti. İlanları (sütun santimi 300 TL. (Bu ilanlar 5.000 TL. den aşağı olmaz.
Yapı ve diğer Kooperatif İlanları 7.500 TL.

YANLIŞ VERİLEN İLANLARDA MESULİYET KABUL EDİLMEZ.

Yıldırımspor Arılsporu silindir gibi ezdi 8-0

5.5.1984 Cumartesi günü saat 12 de Gaziantep Kamil Ocak Stadyumunda oynanan 2 nci küme A grubunda şampiyon adaylarından Yıldırımspor rakibi Arılsporu gol yağmuruna tuttu. Santra vuruşu ile birlikte rakip alana yerleşen Yıldırımspor sağlı sollu ataklarla rakibini bunaltarak bir an önce gole gitmek istediği belli oluyordu. Daha 3.ncü dakikada M. Alinin uzun topunu kovalayan Kemal rakibini geçerek yaptığı ortaya Tahsin güzel bir kafa vurarak Yıldırmsporu 1 - 0 öne geçiren golu attı. 10. uncu dakikada sağ taraftan atılan köşe vuruşundan gelen topu M. Ali geriye çıkardı bu topu iyi izleyen M. Derici güzel bir kafa vuruşu ile topu filelere Yıldırımsporun ikici golu olarak gönderdi. Bundan sonra Yıldırımsporun hızı kesilmedi ve 25.inci dakika da Mustafanın ara pasına koşan Adil durumu 3 - 0 yapan golü attı. Ve 30.uncu dakikada Yalçının ceza sahasında düşürülmesinden doğan penaltıyı Adil kötü bir vuruş ile avuta attı. ve takımını bir golden etti. 43.üncü dakikada bu dafa Yalçının ortasını iyi takip eden Kemal topu ağlara göndererek durumu 4 - 0 yaptı golden hemen sonra Tahsin kendisinin 3.üncü takımının 5.inci golunu atarak ilk yarının sonucunu tayin etti.

İkinci yarıyada hızlı başlayan Yıldırımspor 60.ıncı dakikada Muzaffer ile 6.ıncı gole kavuştu. golden sonra oyun iyice sertleşti ve Arılspordan Mehmet ile Mustafa Yıldırımspordanda Şeriş oyun dışı bırakıldı. Ve daha sonra tansiyonu yükselen maçtta 80 inci dakikada Yalçının ve 85. inci dakikada da Adilin golu ile maç Yıldırımsporun 8 - 0 galibiyeti ile kapandı.

Yıldırımspor Şampiyonluk yarışından kopmadığını ispatlamış oldu.

İçişleri ve Milli Eğitim Gençlik ve Spor Bakanı

—Baştarafı Sayfa 1'de— Gaziantep'e geliyor.

Bakanlıklarıyla ilgili olarak incelemelerde bulunacak olan İçişleri ve Milli Gençlik ve Spor bakanının yarında Nizip e geleceği beklenmektedir.

Tutun bir zehirdir, sigara içmeyiniz.

Köylerde nüfusa

—Baştarafı Sayfa 1'de— lendiren işlemler öne alınarak hızlandırıldı.

Köylerde meydana gelen doğumların nüfusa tescili kolaylaştırılıyor. Önümüzdeki günlerde uygulanmasında başlanacak yeni esaslara göre köylerde doğumun nüfusa tescili, muhtar, öğretmen veya imam gibi her hangi bir kamu görevlisinin düzenleyeceği tutanakla mümkün olabilecek. Bu tutanak daha sonra ilçe nüfus memurluğuna gönderilerek, doğan çocuk nüfusa kaydettirilecek.

Bugünkü uygulamaya göre çocuğun anne veya babası, iki sahitle birlikte ilçeye giderek, nüfus memurluğuna başvuruyor. Bu formalite yüzünden de köylerde doğan birçok yurttaşın nüfusa kayıtları ya gecikmeli olarak yapılıyor bazı hallerde de hiç yapılmıyor.

Evlenme işlemleri de yine aynı çalışmalar çerçevesinde basitleştiriliyor. Köydeki herhangi bir kamu görevlisi nikah kıyabilecek.

TARIM KREDİLERİ VE GÜBRE ALIMI

Ziraat Bankası'nın köylüye verdiği tarım kredilerinin işlemlerinde de formalite asgariye indirildi. Köylü, kooperatif aracılığıyla alacağı kredi için birkaç defa bankaya gidip gelmekten kurtarılacak. Tek belge doldurulması yeterli sayılacak. Yine çiftçi, Ziraat Bankası aracılığıyla gübre ve tarım ilaçları alırken, her yıl onaylatması gereken evrakı, sadece bir defa onaylatacak. Bu konudaki formalite bazı limitler dahilinde kaldırıldı.

İlçemiz kaymakamlığına

—Baştarafı Sayfa 1'de— makam Mehmet Gürbüz dün ilçemize gelerek yeni görevine başlamıştır.

Kaymakam Mehmet Gürbüz'e hoş geldin der yeni görevinde başarılar dileriz.

KONGRE İLANI

İnşaat Sanatkârları ve Benzeri Derneği Başkanlığından

Derneğimizin 1984 yılı adi umumi heyet toplantısı 27.5.1984 Pazar günü saat 14.00'de Belediye Düğün Salonunda yapılacaktır. Birinci toplantıda ekseriyet sağlanmadığı takdirde ikinci toplantı 3.6.1984 günü aynı saat, aynı yerde ve aynı gündem görüşülecektir. Aşağıdaki gündemin görüşüleceğinden sayın üyelerimizin meskur gün ve saatte teşrifleri önemle rica olunur.

İnşaat Sanatkârları ve Benzeri Derneği Yönetim Kurulu Bşk.

GÜNDEM :

1 - Açılış ve yoklama,
2 - Kongre divanı seçimi,
3 - Yönetim kurulu faaliyet raporunun okunması,
4 - Denetciler raporunun okunması,
5 - Üyelerden alınacak aidat ve kaydiye miktarının tesbiti, aidatın taksitle alınıp alınmaması hakkında karar,
6 - 1984 yılı tahmini gelir ve gider bütçesinin görüşülmesi, başkana ücret ve idarecilere huzur haklarının verilip verilmeyeceği, verilecekse miktarının tesbiti hakkında karar ittihası,
7 - 1984 yılı yönetim kurulu çalışma raporunun görüşülmesi,
8 - Yönetim kurulu denetciler seçimi,
9 - Dilek ve temenniler,
10 - Kapanış.

19 Mayıs meş'alesi

— Baştarafı sayfa 1'de—

Yüce Atatürk; böyle bir günde, milletin yöneticisi olan padişahı ziyaret ediyordu. Padişah bile, bir çare bulunmadığını belirtiyordu. Atatürk e; «Görüyorsun. Ben artık memleket ve milleti nasıl kurtarmak lazım geleceğini düşünmekte güçlük çekiyorum» diyordu. Atatürk'ün bu ziyareti padişaha veda içindi. Samsun'a gidiyordu. Padişaha Samsun ve civarındaki ordu birliklerini teftiş edeceğini söylemişti. Bu satırların naciz yazarı olarak «19 Mayıs Meş'alesi» başlığıyla ortaya koyduğumuz şiirimizden sözedelim;

1919 da Samsun,
Samsun'da 19 Mayıs,
19 Mayıs'da Mustafa Kemal,
Geniş ufuklardan ileriye,
Baktı ha, baktı.

O Mustafa Kemal ki / Karanlıklar içinden / Anadolu-Aydınlığa / Kurtuluş penceresinden / Anadoluya / Baktı ha, baktı /.../ Karadenizde kürekler / Mustafa Kurtuluş ümidiyle / Çarpan yürekler / Mustafa Kemal'ce / Attı ha, attı /../ Samsun'dan doğan / Mustafa Kemal güneşiyle / Düşmanlarda şafak/ Attı ha, attı ha, attı /../ 19 Mayıs Meş'alesiyle / Düşmanların/ Hayâl gemileri / Battı ha, battı».

SONUÇ

19 Mayıs Meş'alesi tutuşturulmuştu. 19 Mayıs 1919 Pazartesi günü Samsun'daydı Yüce Atatürk. Artık Anadolu'da idi. Düşündüklerini Türk Milletini kurtarmak için çalışmalar yapacak ve Anadolu'nun içlerine gidecekti. İçinde, millete karşı görevini yapacak insanların heyecanı, dudaklarında sonradan Türk Gençliğinin marşı olacak şu satırlar vardı; «Dağ başını duman almış/ Gümüş dere durmaz akar / Güneş ufuktan şimdi doğar/Yürüyelim arkadaşlar.»

İşsizliğe mutlaka

—Baştarafı Sayfa 1'de— şartlarının kötü oluşu yüzünden eğitim ve sanayi alanında istenilen noktaya gelinemediğini, TBMM'de işbirliğinin şart olduğunu» söyledi. Aras, sınır illerinde kurulması düşünülen serbest bölgelere de ağırlık verilmesi gerektiğini sözlerine ekledi. HP Kars Milletvekili Halis Soylu ise «Bölgemizde işsizlik had safhadadır. Yatırımlara ağırlık verilip hayvancılık ıslah edilmelidir» dedi.

MDP Ağrı milletvekili Mehmet Yaşar da «Doğu'ya yeni fabrikaların açılarak işsizliğe son verilmesini» istedi.

Erzurum MDP Milletvekili Ebubekir Akay da isteklerini şöyle sıraladı: «Hayvancılık geliştirilmeli, sanayi tesislerinin kurulması ihmal edilmemeli.»

MDP'li Abdürrezzak Ceylan ise barajların yapımına hız verilmesi ve bölgedeki maden yataklarının daha verimli şekilde işletilmesi gerekliliği üzerinde durdu.

HP'li Hilmi Nalbantoğlu ile ANAP'lı Aydın Baran «işsizlik sorununa kesinlikle çözüm bulunması» ve «bölgenin doğal güzelliklerinden yararlanılması» fikrinde birleştiler.

Telsiz kullanmaya

—Baştarafı Sayfa 1'de— siz uygulamasına 14 Mayıs'tan itibaren geçileceğini açıklayan Ulaştırma Bakanı, amatör telsizcilik ve standart yönetmeliğinin da hazırlandığını belirtti.

TRENLERE VİDEO

Demiryolunda bu yılın ilk üç ayı içinde önemli gelişmeler kaydedildiğini söyleyen Atasoy şöyle konuştu:

«İzmir'e bu ayın ortasında başlayacak olan Mavi tren seferlerine bir yenilik olarak video konmuştur. Uygulama, Ankara-İstanbul arasında da yapılacaktır.»

THY'de daha iyi hizmet verebilmek için çaba gösterildiğini belirten Veysel Atasoy yolcu ve uçuş sayısında önemli bir artış olduğunu söyledi.

ideal konut boyutu

— Baştarafı sayfa 1'de— rekli birikimin sağlanmasından sonra, Türkiye'de konut üretiminin bugüne oranla hızlı bir artış göstereceğini belirten firma ve kooparetif yöneticileri, fon kredileri ile yapılacak konutlarda bir dairenin maliyetinin en az 2,5 milyon lira en fazla ise 4,5 milyon lira olacağını söylediler.

Halk ise Toplu Konut Fonu'na bir an önce işlerlik kazandırılmasını beklerken, maliyetin 1,5-2 milyon lirayı geçmeyeceği umudunu taşıyor.

Türkiye'de halen konut kredisi almaya hak kazanan 220 bin kişiden ancak 120 bininin arsa ve imar planı hazır bulunuyor.

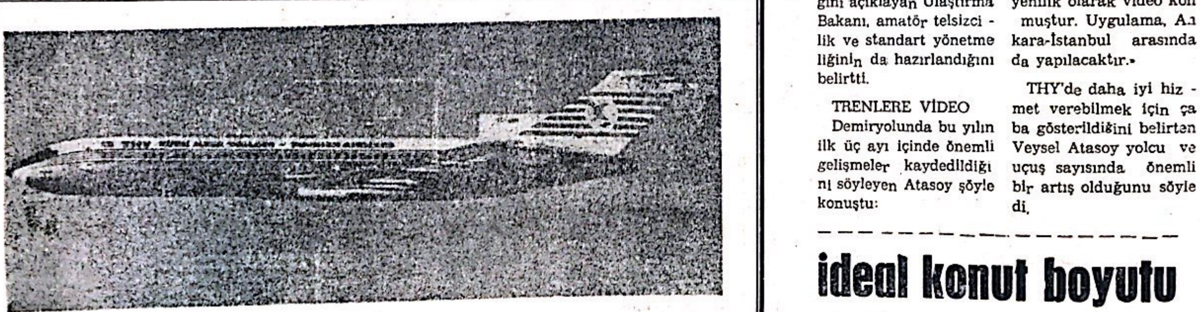

GAZİANTEP'TE UÇAK SEFERLERİ

İSTANBUL'DAN DİREKT			ANKARA BAĞLANTILI İSTANBUL		
Pazartesi	Geliş 19.00	Gidiş 19.45	Çarşamba	Geliş 16.30	Gidiş 17.15
Cuma	Geliş 15.00	Gidiş 16.05	Perşembe	Geliş 11.00	Gidiş 12.05
			Pazar	Geliş 12.30	Gidiş 13.30

FİYATLAR
Ankara : 12.500 TL. İstanbul : 16.500 TL.
Ankara bağlantılı İzmir : 25.000 TL.
TLF: 15435 - 20382 - Meydan 20505

11 MAYIS 1984 CUMA

NİZİP

Yıl : 15, 30 TL, Sayı : 2107

SİYASİ BAĞIMSIZ GAZETE

HAYATTA EN HAKİKİ MÜRŞİT İLİMDİR
ATATÜRK

Dün ilçemize gelen içişleri Bakanı Ali Tanrıyar:

"Nizip'in bütün sorunları halledilecek,,

(İçişleri Bakanı turistik otel ve belediyede ilçenin sorunlarını dinledi)

Bakandan, Ünal Yaşar ülfet için, Ahmet Uygur Belediye için yardım istediler

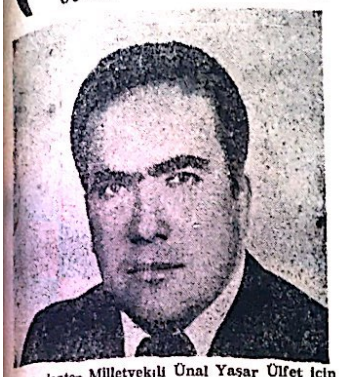

Gaziantep Milletvekili Ünal Yaşar Ülfet için bakandan yardım istedi.

İzzettin ÇETİNEL

Çarşamba günü Gaziantep'e gelen İçişleri Bakan Ali Tanrıyar dünde saat 14 de ilçemize gelerek incelemelerde bulundu.

Turistik otelde bir sohbet toplantısı yaptıktan sonra halkla birlikte belediyeye gelen Bakan burada kısa bir konuşma yaparak, Nizip Türkiye'nin sayılır ilçelerinden biridir. Belediyenin çok

— Devamı Sayfa 4'de —

Belediye Başkan vekili Ahmet Uygur bakandan belediye için yardım istedi.

Özal bugün Pakistan'a gidiyor

Başbakan Turgut Özal, beraberinde kalabalık bir heyetle birlikte, Pakistan Cumhurbaşkanı Ziya-ül-Hak'ın davetlisi olarak bugün Pakistan'a gidecek.

Başbakan Özal ile Pakistan Cumhurbaşkanı Ziya-ül-Hak arasında yapılacak görüşmelerin a-

— Devamı Sayfa 4'de —

Vergi iadesi 6 ayda

Aylık ödemelerden vazgeçiliyor bir ödenecek

Maliye Bakanlığı yetkilileri ilk üç aylık uygulamanın sonunda sadece bürokrasiyi artırdığını, hiç bir faydası olmadığını belirtti

«Faturalı Yaşam» da aylık uygulamayı bürokrasi kalkındıramadı. Aylık vergi iadesinden vaz geçiliyor.

Maliye Bakanlığı yetkilileri aylık vergi iadesinin önce üç ayda bire, daha sonra da altı ayda bire çıkarılacağını, bu konuda çalışmaların tamamlanmak üzere olduğunu söylediler.

Aylık vergi iadesi uygulaması nedeniyle işyerleri, kendilerine yapılan başvuruları yetiştiremediklerini ve bunun büyük aksaklıklara neden olduğu yolundaki şikayetlerini Maliye Bakanlığı'na iletttiler. Bunun üzerine Maliye Bakanlığı ilk üç aylık uygulamayı göz-den geçirdi. Maliye Bakanlığı yetkilileri, «Aylık vergi iadesinin ilk üç aylık uygulaması, sadece bürokrasiyi artırmıştır, hiç bir faydası görülmemiştir, büyük oranda zaman kaybına neden olmaktadır» dediler.

Devlet kuruluşları özel birlikler tarafından sabotaja karşı korunacak

İlk önce Demir-Çelik fabrikalarında kurulacak olan güvenlik teşkilatı daha sonra tüm devlet kuruluşlarında da uygulanacak.

Büyük sanayi tesisleri herhangi bir kundaklamaya karşı özel güvenlik önlemleri ile korunacak. bunun için özel güvenlik teşkilatı kuruluyor.

Kurulması kararlaştırılan Özel Güvenlik Teşkilatı her türde modern silah, araç ve gereçle donatılacak, özel eğitime tabi tutulacak.

Devletin büyük sanayi tesislerinin korunması için kurulacak olan Özel Güvenlik Teşkilatı ilk planda demir-çelik fabrikalarını koruma altına alacak. Buna göre Karabük Demir ve Çelik Fabrikaları, Ereğli Demir ve Çelik Fabrikaları İskenderun Demir Çelik Fabrikaları ve Divriği Demir ve Çelik İşletmele

— Devamı sayfa 4'de —

Emniyet Genel Müdürlüğü'ne 20 bin yeni kadro verildi

Bakanlar Kurulu Emniyet Genel Müdürlüğü için 20 bin kadro verilmesini öngören kanun hükmündeki kararnameyi kabul etti.

Resmi Gazete'de yayınlanarak yürürlüğe giren kanun hükmündeki kararnameye göre, Emniyet Genel Müdürlüğü için 2 bin komiser, 500 komiser muavini, 15 bin 733 polis memuru, çeşitli sağlık hizmetlileri, 9 adet spiker, 3 adet kameraman, 3 adet program

— Devamı Sayfa 4'de —

Mahkemelerin hızlı çalışması için Tebligat kanunu değiştirilecek

Adalet Bakanı Necat Eldem, çek mevzuatını yeniden düzenleyen tasarının Başbakanlığa gönderildiğini açıkladı.

Eldem, çek keşide edenler bankalarda mükellefiyet getiren tasarının, karşılıksız çek için caydırıcı, etkili cezai müeyyide öngördüğünü söyledi.

Adalet Bakanı Necat Eldem, şöyle dedi:

«Çek kullanımının sağlıklı bir şekilde yürütülmesi ve çek hamillerinin korunması yönünden, özel bir kanuni düzenlemenin bulunması karşısında Türk Ticaret Kanununda çekle ilgili olarak yer alan prensiplerin güçlendirilmesi, çek hamillerinin korunması, çek keşide edenler ile bankalara mükellefiyet

— Devamı sayfa 4'de —

Karşılıksız çek için ağır ceza getiriliyor

Adalet Bakanı Necat Eldem, mahkemelerin hızlı ve verimli çalışmasını sağlamak amacıyla Tebliğat Kanunu'nun değiştirileceğini bildirdi.

Kanun üzerindeki çalışmaların tamamlandığını bildiren Adalet Bakanı Necat Eldem, tasarının mahkeme tebligatlarının özel ekiplerle yapılmasını öngördüğünü açıkladı.

Adalet Bakanı Eldem verdiği demeçte, yürürlükteki kanun uyarınca mahkemelerin tebligatlarını posta ile yaptığını, bunun adaletin gecikmesine yolaçtığını söyledi. Eldem, «Bu sebeple özel ekipler kurarak mahkeme tebligatlarının, tıpkı telgraf gibi anında ilgili ye iletilmesini sağlayacağız» dedi.

Özel tebligat ekipleri-nin mahkemeler bünyesinde oluşturulmasının düşünüldüğünü kaydeden Adalet Bakanı El-

— Devamı Sayfa 4'de —

Enerji hattına çarpan ilaçlama uçağı düştü, pilot öldü

Adıyaman'da süne mücadelesi için ilaçlama yapan uçak enerji nakil hattına çarpınca yanarak düştü. Olayda zirai mücadele uçağının pilotu feci şekilde can verdi.

Kulahöyük köyü yakınlarında meydana gelen kazada, pilot Ahmet Yıldız'ın önündeki yüksek

— Devamı Sayfa 4'de —

Emniyet Amirliğine Komiser Ali Ahmetoğlu vekalet edecek

İlçemiz Emniyet Amiri Şener Balâ'nın Yozgat iline atanması dolayısiyle boşalan Nizip Emniyet Amirliğine şimdilik Gaziantep'ten gelen yeni bir Emniyet Amiri gelinceye kadar vekalet edecektir.

Ali Ahmetoğluna görevinde başarılar dileriz.

Milli Eğitim Bakanı Dinçerler, mazeret izni için okul müdürüne başvurunun yeterli olacağını söyledi

Öğretmene izni okul müdürü verecek

ANKARA — Milli Eğitim Gençlik ve Spor Bakanı Vehbi Dinçerler, öğretmen izinlerinde bürokrasinin kaldırıldığını açıkladı.

Bakan Dinçerler'in basına verdiği bilgiye göre Bakanlığı'na bağlı merkez, taşra ve yurt dışı teşkilatlarında görevli personelin her türlü izin işlemlerinin yürütülmesine ilişkin yönergede değişiklik yapıldı. Yapılan değişiklikte, mazeret izin almak isteyen bakanlık personelinin yalnızca bir üstündeki amirine başvurması yeterli olacak.

Mazeret izni için amirine başvurması halinde memura izin verlecek ve izin ile ilgili işlemlerin tamamı amir tarafından takip edilecek.

Daha önce mazeret izinlerinin alınmasında yetkili amir, illerde valiler, ilçelerde kaymakamlar, yurt dışında da diplomatik misyon şefleri ve yetkilendirdikleri amirlerden onay almak gerekiyordu.

Bakan Dinçerler, mazeret izinlerinin birinci sicil amirlerine verilerek izin belgesinin onayı için yetkili amirlere gönderilmesi uygulaması nın hem personelin mağduriyetini önleyeceğini, hem zaman kaybını ortadan kaldıracağını bildirdi.

İZİN SÜRELERİ

Milli Eğitim Gençlik ve Spor Bakanlığı personeline kanunen zorunlu olarak verilmesi gereken mazeret izinleri, izin Yönergesi'nde şöyle belirtiliyor:

— Kadın memura doğum yapmasından önce 3 hafta ve doğum yapılan tarihten itibaren 6 hafta müddetle, bu süre den sonra da 6 ay süre ile günde bir buçuk saat süt izni,

—Erkek memura, karısının doğum yapması halinde isteği üzerine üç gün,

— Memura isteği üzerine, kendisinin veya çocuğunun evlenmesi, annesinin, babasının, eşinin, çocuğunun veya kardeşinin ölümü halinde de 5 gün izin verilecek.

Büyük boyda bir kayın ağacı, bir saatte 1.7 kilo oksijen üretiyor

ANKARA (Basın- Yayın) — Büyük boyda bir kayın ağacının bir saatte 1.7 kilo oksijen ürettiği belirlendi.

Trabzon Doğu Karadeniz Ormancılık Araştırma Bölge Müdürlüğünden alınan bilgiye göre, yapılan araştırmalar sonucu büyük boyd bir kayın ağacının bir saatte ürettiği 1.7 kilo oksijen 3-4 kişinin günlük ihtiyacını karşılıyor.

Yine bu yönde yapılan araştırmalarda, bir yılda 1 hektarlık çam ormanında 100 ton meşe ve kayın ormanlarında 150-170 ton oksijen üretildiği tesbit edildi. Ormanın oksijen kaynağı yanında, çok iyi hava temizleyici olduğu da kaydedildi.

Petrol sayesinde döviz gideri azaldı

İlk üç aylık dönemdeki ithalatın geçen yıla göre gerilemesinin tümüyle ham petrol ithalatından kaynaklandığı belirlendi.

Sözü edilen dönemde 718.5 milyon dolarlık ham eptrol ithal edildi. Bu miktar geçen yılın eşdöneminde 966.3 milyon doların 247.7 milyon dolar gerisinde bulunuyor. Toplam ithalattaki gerileme ise 169.1 milyon düzeyinde bulunuyor.

Ham petrol ithalatında geçen yıla göre büyük bir gerileme belirlenirken, tarım ve sanayi kesimi ithalatının arttığı görüldü. Buna göre, sanayi kesimi ithalatı 80 1 milyon dolarlık artışla 1.37 milyar dolara, tarım kesimi ise 12.5 milyon dolarlık artışla 35.2 milyon dolara ulaşmış bulunuyor.

Sanayi kesimi artışının 63.1 milyon dolarlık bölümü sanayi ürünleri ithalatına ait bulunuyor. Sanayi ürünleri ithalatı böylece 1.2 milyar dolara ulaştı. Sanayi ürünleri ithalatının toplam ithalat içindeki payı d 57.3 olarak gerçekleşti. Bu oran geçen yılın eşdönemindde yüzde 50.5 düzeyinde bulunuyordu.

Güneş enerjisi ile ısıtılan bir serada sebze üretimi yapılacak

ANKARA (Basın- Yayın) — Türkiye'de ilk defa güneş enerjisi ile ısıtılan bir serada sebze üretimi yapılacak. Antalya Sebze Araştırma Enstitüsü tarafından Aksu bucağında inşa edilen güneş serasında ilk ürün, nisan ayında alınacak.

Yetkililer, Türkiye'de sera alanlarının yüzde 96.2'sinin Akdeniz ve Ege bölgelerinde yeraldığını belirterek, bu iki bölgede bulunan seraların yüzde 70'inin Aralık ve Ocak aylarında 786 bin ton odunla ısıtıldığını söylediler.

Akdeniz ikiliminin hakim olduğu bölgelerde bin metrekarelik bir serada sıcaklığın 15 derece dolayında tutulabilmesi için yılın ilk iki ayında günlük 100 kilo odun yakılıyor.

Güneş seralarında ısı sağlama işlemi ise, seranın iç bölümündeki aralaraplastik su şilteleri nin serilmesiyle sağlanabiliyor.

Aracı firmanın çeki karşılıksız çıkınca dışsatımı yapılan 4800 ton bakliyat geri döndü

Mersin'den Dubai, Bombay ve Karaçi'ye 4 bin 800 ton bakliyat nakletmek üzere aracılık yapan Hollanda firmasının navlun ücreti verdiği çek karşılıksız çıkınca, «Ebubekir» adlı gemi bağlı olduğu armatörden aldığı emirle malları Mersin'e geri getirdi.

On dışsatımcı firma, ithalatçı firmalardan paralarını aldıktan sonra, aracı Hollanda firmasına navlun ücretini ödeyip aradan çekilmiş ve malların yüklendiği Ebubekir gemisi 20 gün önce yola çıkmıştı. Nocembu adlı Hollandalı aracı firmadan navlun ücretinin ilk taksit çekini alan armatör Faruk Ebubekir daha sonra çekin karşılıksız çıktığını iddia etti ve gemiyi geri çağırdı. Bu arada ihracatçı firmayı Hollanda da arattılar ve bulamadılar. Bakliyatı satan firmalar, «Bizim açımızdan bir şey yok. Biz malımızı sattık. Şu anda mal yasal olarak bizim değil. Alıcı firmalardan talimat gelirse malları onların adına gemiden indirebiliriz» dediler. Sonucun ne olacağı şu anda merakla beklenıyor.

Suudi Arabistan'a daha fazla işçi gönderilecek

Suudi Arabistan'da çalışmak isteyen Türk işçilerinin bazı aracılar elinde oyuncak olmasını önleyecek «etkili» bir uygulamaya başlanması ve bu ülkeye daha çok işçi gönderilmesi konusunda, iki ülke heyetleri arasında anlaşmaya varıldı.

Çalışma ve Sosyal Güvenlik Bakanı Mustafa Kalemli ve Suudi Arabistan Çalışma ve Sosyal İşleri Bakanı Muhammed Ali el Feyz arasında, Ankara'da yapılan görüşmelerde, bu ülkeye işçi sevki konusunda yetkili tek merciin İş ve İşçi Bulma Kurumu olması karara bağlandı.

Üzerinde anlaşılan sistema göre, bu ülkede çalışmayı arzu edenlerin sayı ve mesleklerini gösteren liste, Türkiye'nin Cidde Büyükelçiliği aracılığıyla Suudi Arabistan Çalışma ve Sosyal İşler Bakanlığı'na iletilecek. Bakanlık ise, listeleri Suudi Arabistan Sanayi ve Ticaret Odası aracılığıyla işverenlere intikal ettirecek. Böylelikle Suudi Arabistan'a işçi akımı resmi ve yasal kuruluşlar kontrolünde yapılacak. Bu sistemle, söz konusu ülkeye işçi akımının hem düzenli, hem daha yoğun ve süratli şekilde gerçekleşeceği belirtiliyor.

SON MODEL OTOMATİK BASKI MAKİNALARIYLE

FATURA—DERGİ—BROŞÜR—KİTAP
GAZETE — KARTVİZİT — EL İLANI
AFİŞ — NİŞAN, NİKAH SÜNNET
DAVETİYELERİ VE

Bilumum Matbu İşlerinizde Hizmetinizdedir

NİZİP MATBAASI
Tlf : 205 Belediye Sitesi – NİZİP

Şiir Köşesi

BİR ZAMANLAR BEN

Ben hayatı daha başka sanırdım
İnsanları hep mutlu bilir, onlara candan bağlanırdım
Derde kedere güler geçerdim ben
Hep yalan olduğuna inanırdım
Ağlaşan insanlara bakar gülerdim hep
Ah çekenlere aptal derdim
Aşk uğruna cefa çekenlere şaşkınlıkla bakar
Bu davranışlarına bir anlam veremezdim
Bilmezdim hiç gamı kederi
Bilmezdim durup dururken iç çekmeyi
Ben herşeyi gönülden severdim
Her şeyden mutluluk payı çıkarırdım kendime
Tüm dert ve kederleri geri iterdim
Bu saydıklarım bir zamanlardı dostum
Taa!... ben çocukken böyledim
Ya şimdi: gelde gör beni
Gör bak ne haldeyim!.

Mustafa KARAAHMETOĞLU

POSTACI

Mektuplar yazılsın dostlara bildir
Gözümde hasreti mektupla dindir
Gurbette yüzümü güldür sevindir
Bir mektup ver yeter bana postacı

Ne zaman unuttu dostlarım beni
Tesellim mektubum nerede hani
Kapımı çalmasan ararım seni
Bir mektup ver yeter bana postacı

Mektubum uzaktan atılmış olsun
İçine mutluluk saçılmış olsun
Gelirse kapalı açılmış olsun
Bir mektup ver yeter bana postacı

Halit ÇELİKOĞLU

KADER

Kader bileme bana durmadan dişlerini
Yeter artık batırma bağrıma şişlerini
Başka yerlerde hallet sıkıcı işlerini
Alma sevişenlerin elinden eşlerini
Dört dörtlük dertler ile yaşanılmıyor kader
Ayyaş olan kişide çözümsüz bir efkarsın
Nedense zalimleri mutlu ettiren yarsın
İstenilen huzura atılamayan zarsın
O toz pempe hayaller arzularına varsın
Ucuz meyhanelere satma bizleri kader

Serdar AKSOYER

SIZI

Hasretini ben çektim sen uzakta iken
Geceler sildi gözyaşımı karanlığa dükersin
Yıldızlar kayıp geldi seni yalnız beklerken
Yeter dinsin bu sızı kalbimizi yakarken
Uzatmadın elini, sana dargın bu eller
Sevme derler ayrılığın acısını bilenler
Açtı kalpte yareler ömürden verilenler
Dönsün artık yarap ayrılıpta gidenler

Mecit KUŞOĞULLARI

NİZİP
Bağımsız Siyasi Gazete
Basın Ahlak Yasasına
Uymaya Taahhüt eder.

İLAN TARİFESİ
Mahkeme İlanları
Santimi 100 TL.
Resmi İlanlar Tek Sütun
Santimi 300 TL.

Sahibi ve Yazı İşleri
Müdürü
Mehmet SAĞLAM

Basıldığı Yer:
NİZİP MATBAASI
Telefon : 205
İdarehane : Belediye
Sitesi No 14 — NİZİP

ABONE
6 Aylık 2000
Yıllık : 3000 TL.
Şehir dışı 4000 TL.

Faydalı bilgiler

ELEKTRİĞİN SARFİYATI

Çoğunlukla evlerimizde elektrikli fırın çalıştırmaktayız. Pastalar, kekler, kadayıflar, çeşitli yemekler, yapmaktayız ve kolay temiz olduğu gibi itisatlı olmaktadır.

Nasılmı elimize yukarıda yazdığımız çeşitleri çarşıda bulunan simit ve pide çıkaran fırınlara götürüyorum a) götürmek b) Beklemek (zaman) c) Getirmek. d) Acaba istediğimiz gibi oldumu evet veya hayır sizlerin değerlendirmesi olacaktır tabi.

—Evinizde renkli tiplerde önleri camlı fırınları olanlar 1 tepsi kadayıfın ve pasta, kekin size bişirim maliyeti ne kadardır?. Yüzde 90 bu fırınlar 2x750 Wattır 1500 Wattır pişirilenler yaklaşık 40 dakikayı 60 dakika olarak yanı 1 saat kabul edelim. 1000 Wat. 1 Saatta 1 kilovatlık sarfiyat yapar. Fırınımız 1500 Wattlık olduğuna göre kilovatı 13 liradan yaklaşık 20 lira elektrik sarfiyatı olur. Böylece maliyeti 100 lira 150 lira olur diye tereddüt etmiyelim.

Evimizde işyerimizde herzaman ihtiyacımız olan aydınlatma kaç saatta ne kadar elektrik sarfiyatı yaptığını çoğumuz toplumda bilmiyoruz.

100 Watlık bir ampül 1 saatte 130 kuruşluk sarfiyat yapar. 75 Watlık bir ampül 1 saatta 100 kuruş sarfiyat yapar.

Evimizde sabaha kadar sıfır lamba dediğimiz ampül üzerine değerini okuduğumuzda 15 Wat olduğunu gördük ve bu ampül 1 saatta 26 krş. sarfiyat yapar.

NOT : Elektrik kilovatı 13 liradan değerlendirilmiştir.

Suudi Arabistan'la teknik görüşmeler başlıyor

200 milyon dolarlık destek kredisi sağlanacak

200 milyon dolarlık Suudi «destek» kredisi için teknik görüşmelere Cidde'de başlanacak. Bu amaçla, Hazine ve Dış Ticaret Müsteşar Yardımcısı Tevfik Altınok ile Merkez Bankası Başkan Yardımcısı Zekeriya Yıldırım ve Hazine Genel Müdür Yardımcıların - dan Erol Hürbaş bugün Suudi Arabistan'a gidiyorlar.

Hazine ve Merkez Bankası heyeti, Suudi Arabistan Krallığı tarafın - dn «destek» kredisi için verilen siyasal kararuya rınca. kredinin teknik koşullarını görüşecek.

Suudi Arabistan'dan 400 milyon dolara kadar bir «destek» kredisi, Cumhurbaşkanı Kenan Evren'in bu ülkeyi ziyareti sırasında Başbakan Yardımcısı Kaya Erdem tarafından hükümete sunulan bir mektupla istenmişti. «serbest» olarak kullanılabilecek .

Hazine ve Merkez Bankası heyeti, Suudi Arabistan'dan sonra Kuveyt 'e geçerek 150 milyon dolarlık petrol kredisinin anlaşmasını yapacak. National Bank of Kuwait 'in öncülüğünde para piyasalarından sağlanan kredi, 1 yıl vadeli ve Londra bankalararası ortak faiz ornı (Ilbor) üzerinde yüzde 0.975 ek faizli olacak. Türkiye, yeni krediyle 1 yıl vadeli kredide ilk kez libor üzerindeki ek faizi yüzde 1 oranının altına düşürürken, piyasaya 100 milyon dolar olarak çıkılmasına karşın yabancı bankaların katılım taahhütlerinin 200 milyon dolara ulaşması üzerine 150 milyon dolara çıkmış bulunuyor.

Hazine ve Merkez Bankası heyeti daha sonra Irak'a geçerek, Türkiye Irak dış ticaretinde hesapların işleyiş durumunu gözden geçirecek. Türkiye halen Irak'a 6 aya kadar vadeyle ihracatının yarısını kredili olarak yapıyor. Irak'a açılan bu kredi, zaman zaman yabancı bankalardan sağlanan banker kredileriyle finanse ediliyor.

Öte yandan, Dünya Bankası'nın Türkiye'ye sağlayacağı 375 milyon dolarlık beşinci yapısal uyum kredisi konusunda ki teknik görüşmeler de bu ay içinde Washington'da yapılacak.

Avusturya, Ortadoğuda Türkiye ile ortaklık istiyor

İZMİR — Avusturya Ticaret Müsteşarı Dr. F. Langer, «Türkiye ile Avusturya mükemmel bir işbirliği için en uygun bir köprü durumunda bulunuyorlar» dedi. Dr. Langer, Türkiye'nin Avrupa'ya yönelik, Avusturya'nın da Ortadoğu'ya yönelik amaç ve eğilimleri konusund birbirlerine yardımcı olabileceklerini de belirtti. Her türlü teknoloji transferi konusunda karşılıklı işbirliğine hazır oldukları nı söyledi.

Kısıtlamaya karşı ihracatçı birlikler komisyon oluşturdu

Avrupa Ekonomik Topluluğu (AET) Komisyonu, Türk tekstil ürünleri için getirilecek kısıtlamaları belirlemek amacıyla toplandı. Topluluk tarafından alınması düşünülen kısıtlama kararının bazı ürünlerde topluluk genelinde yıl sonuna dek kota uygulamasını, bazı ürünlerde ise ek lisans verilmemesini kapsadığı bildirildi.

ANKA'nın haberine göre, AET Komisyonu, tişort ve benzeri ürünlerle şort, pantolon, örme iç çamaşırlar ve giysilerle yıl sonuna dek topluluk genelinde bir kota uygulamasını öngörüyor. Diğer pamuklu mensucat ile yatak çarşafları için ise 2 aylık süreyle ek ithal lisansı verilmesi yolun da bar karar alınması da bekleniyor.

Öte yandan, topluluk genelinde kısıtlamaya tâbi tutulacak ürünler için, karardan önce alınmış olan ithal lisanslarının geleceğinin belli olmadığı bildirildi.

İLAN TARİFESİ

Kongre İlanı : 7.500 TL.
Zayi İlanı : 1.000 TL.
Tüzük İlanı : 15.00 TL.

Başsağlığı, Ölüm, Mevlût : 5.000 TL.

Toplu Sözleşme İlanları : 5.000 TL. (bir işyeri için). Bir işyerinden fazla olduğu takdirde fazla işyerinin her biri için 3.000 TL.

A.Ş. Koll. Şti. Lmt. Şti, İlanları (sütun santimi 300 TL (Bu ilanlar 5.000 TL. den aşağı olmaz.

Yapı ve diğer Kooperatif İlanları 7.500 TL.

YANLIŞ VERİLEN İLANLARDA MESULİYET KABUL EDİLMEZ.

BİLİM VE TEKNİK

Çevremizdeki kurşun ve insana etkileri

ANKARA (Basın-Yayın) — İçinde bulunduğumuz yüzyılda teknolojik gelişmeler ve insan etkinlikleri sonucunda, çevrenin kursun (pb) ile kirlenmesi gittikçe artmaktadır.

Benzinle çalışan ulaşım araçlarının egzoz gazları ile oluşturulan kirlenmeyi, kurşun üreten ya da kurşun kullanan fabrikaların meydana getirdiği kirlenme izlemektedir. Kirlenme, hava, besin ve içme suyunda kendini gösterdiğinden, soruna çok yönlü olarak bakmak gerekmektedir.

Çevre açısından kurşunun havaya salınması, kurşunlu artıkların topraklara ya da suya boşaltılmasından daha yaygındır.

Eldeki bilgilere göre; kurşunlu benzinden, çinko metal ergitme fırınlarından, kömür kullanan enerji istasyonlarından ve diğer yöresel endüstri kuruluşlarından havaya salınan kurşun, henüz çok sınırlıdır. Ancak bu kurşunların yakınlarında yaşayan insanlar, özellikle kurşun etkisine daha fazla maruz kalmaktadırlar. Bu kaynaklardan yayılmanın dinamiği ve bunun bitkilerde, ürünlerde ve topraklarda doğrudan birikme şekli ve hızı hakkındaki kesin bilgiler henüz yeterli olmadığından, bu konularda yapılacak araştırmalara ihtiyaç duyulmaktadır. Ayrıca toprakta biriken kurşunun ne kadarının besin zincirine geçebileceği ve ne kadarının da insan vücuduna girebileceği henüz kesinlikle bilinmemektedir. Üstelik potansiyel kaynaklardan besin zincirine geçen kurşunun, hızlıbir şekilde yok edilmesinin mümkün olup olmayacağı da bilinememektedir.

Normal koşullar altında, organizmalara giren kurşunun büyük bir bölümü besinler yolu ile (% 30'undan azı havadan ve çok az bir kısmı da sular dan) alınmaktadır.

Genel olarak içme suları 0.05 mg/lt'den az kurşun kapsamaktadır. Bununla birlikte bu element, kurşun su borularının halen kullanılmakta olduğu bazı kentlerin içme sularından 2 mg/lt'ye varan yoğunluklara ulaşmaktadır. Bu gibi koşullarda, içme suları insanın kurşun alımında en önemli kaynağı oluşturmaktadır.

İnsanlarca günlük ortalama kurşun alımının yaklaşık 300-350 ug olduğu bildirilmektedir. Ağız yolu ile yutulan kurşunun % 10'u ve solunum yolu ile alınanın % 30'unun vücutta emilerek tutulduğu varsayılırsa, bunların toplamı günlük 35-40 ug'lik bir doza eşdeğer olur ki, bunun 25-30 ug'ı besinlerden, 2 ug'ı sudan ve 5-10 ug'ı da havadan alınmaktadır.

Alınan kurşunun vücuttan salınması yavaş olduğundan zamanla bazı birikmeler meydana gelmektedir. Yeni doğan çocuklardaki miktar ihmal edilecek kadar az olmasına karşın yetişkinlerde 100-400 mg' varan kurşun bulunabilmektedir

Kurşunun organizmalar üzerindeki etkileri henüz yeterli olmaktan uzaktır. Bu bilgi noksanlığı yalnız moleküller, hücresel, dokusal ve organsal düzeyde değil, tüm organizma düzeyinde de doğrudur. Etkinin başladığı düzey önemlidir. Kan oluşum sistemindeki bozukluklar, sindirim sistemindeki aksaklıklar ve sinirsel bozukluklar gibi bazı özel etkiler için, doz-cevap ilişkileri hakkında bilgiler vardır. Ancak günlük maksimim alınabilir doz hakkında rakamla ifade edilebilecek kesin bir bilgi bulunmamaktadır.

Prof. Dr. İlhan AKALAN

KİTAP VE ÖĞRENMEYE AİT KIYMETLİ SÖZLER

Eğer bir kimse iyi bir kitap yazarsa, iyi sözler söylerse, yahut da komşusundan daha iyi bir fare kapanı yaparsa, yuvasını ormanlar içinde bile kursa, insanlar onu arar, bulurlar.

Emerson

Bana kitaplarını göster, sana çocuklarının ne olduklarını söyliyeyim

Wilhelm Stekel

Çeyrek saatlik okumanın gideremeyeceği hiç bir üzüntü yoktur.

Goethe

İlmi Allah dileyene, malı dilediğine verir.

Imam Gazali

Kitap kadar göçenlerin konuşturan, yaşayanların halini tercüme eden bir şey görmedim. Ner dedir o dostki sen uyuyunca ancak uyur, sen istersen konuşur, sahibinin sırrını gizler, emanetini saklar. O en iyi komşu, en insaflı arkadaş en uyar yoldaş, o iyi bir öğretmen, yeterli titiz bıktırmayan yardımcıdır.

Muhiddin Arabi

Bir kitap açmanın faydası çoktur. Açlık yemekle, bilgisizlik okumakla giderilir.

Çin Atasözü

Kitaplarda bulunmaz ne keder, ne ızdırap. Bir gönülden yazılır yüz ciltlik kitap.

Mevlana

Alim unutmuş kalem unutmamış

Türk Atasözü

Dünyada en korkunç şey bilgisizliğin hakim olmasıdır.

Goethe

Cehalet koca bir milleti esaret altına alır. Bilgiyi yazında yitirmeyin

Ahmet Mithat

Dünyayı yöneten, kalem mürekkep ve kağıttır.

James Hewel

Tek şey bilgi, tek kötü şey de bilgisizliktir.

Diyojen

Bir insanın değeri kitaplarının değeri ile ölçülür

Türk Atasözü

Hayatta en hakiki mürşit ilimdir.

Kemal Atatürk

Okuduğun ve incelediğin şeyler, daima kalbine fayda verecek ve nefsini temizleyecek nitelikte olmalıdır.

Türk Atasözü

Yıldırımsporun as elemanlarından kaptan Yekta'nın sakatlığı yöneticileri üzdü

Yıldırımspor'un orta saha elemanlarından kaptan Yekta'nın sakatlığı yönetici ve teknik adamları ve Yıldırımspor taraftarlarını üzdü.

İkinci yarının 2 nci ma çı olan Arabanspor maçında ciddi bir sakatlık geçirerek sahalardan uzak kalan Kaptan Yekta nın tek amacı sakatlıktan bir an önce kurtularak takım arkadaşlarının arasına katılmak ve takımının başarısı için üzerine düşen görevi yapmak. Görüşlerini aldığımız Yıldırımspor teknik adamları Yektanın olmaması bizim için çok büyük kayıp olduğunun bilinci içerisinde olduklarının ve her ne pahası nada olsa şampiyonluk yarışından kopmayacaklarını ve iddialarını sonuçlanacak maça kadar devam ettireceklerini belirttiler. Ayrıca genç milli takımdan dönen genç milli Mehmet Ali'nin de takıma girmesi ile takımlarının dahada güçleştiklerini belirterek tek amaçlarının taraftarlarının kendilerini yalnız bırakmamaları destek taraftarlardan şampiyonluk bizden.

Cumartesi ve Çarşamba günü oynanan ikinci küme A grubu maç sonuçları:

Yıldırımspor
Demirspor
Kilisspor
Arabanspor
Doğanspor
Güneydoğu

Çarşamba günü oynanan maçlarda:

Adliyespor
Güneydoğu
Arabanspor
Doğanspor
Arılspor

Özal bugün Pakistan'a

—Baştarafı Sayfa 1'de—

ğırlık noktasını, iki ülke arasındaki ekonomik ilişkilerin geliştirilmesi teşkil edecek.

Emniyet genel Müdürlüğü'ne

—Baştarafı Sayfa 1'de—

cı ve memur ile teknik hizmetlilerin kadrosu ihdas edildi.

Dün ilçemize gelen içişleri Bakanı

— Baştarafı sayfa 1'de—

iyi organize edildiğini, ve çok iyi çalıştığında belirten İçişleri Bakanı Ali Tanrıyar, amaçlarının millete, memlekete hizmet etmek olduğunu söyledi.

Belediye Başkan Vekili Ahmet Uygur, Bakana belediyenin parası olmadığını ve en kısa zamanda yardımlarını beklediğini belirtti. Bakanda belediyeye gerekli yardımın yapılacağını açıkladı.

Öte yandan Gaziantep Milletvekili Ünal Yaşar, Ülfet'in çalışması için hükümetin destek olmasını istedi.

Belediyeden Partiyi binasına gelen Bakan daha sonra Urfa'ya gitmek için ilçemizden ayrıldı.

Kaddafi bugüne kadar birçok suikasttan kılpayı kurtuldu

Dış haberler — Bugüne kadar birçok suikast girişiminden kurtulan Libya lideri Kaddafi'ye saldıran «Lbya'nın Selâmeti İçin Ulusal Cephe» örgütü 1980 yılında Muhammed Yusuf el-Maghariaf adında bir ekonomi profesörü tarafından kuruldu. Kaddafi yönetimde maliyeci olarak görev yapan el-Maghariaf Libya'nın Hindistan Büyükelçiliği görevini de yürütmüştü.

1969'da monarşi yönetimini devirerek iktidarı eline geçirdikten sonra birçok suikast girişiminden kılpayı kurtulan Kaddafi, bazı diplomatik kaynaklara göre, otoriter yönetimine karşı gidderek artan muhalefetle karşı karşıya bulunuyor.

Kaddafi'ye karşı oluşan muhalefet birçok kesimden geliyor. Bunlar: İşyerleri devletleştirilen orta sınıf tüccarlar, Kaddafi'nin İslâm sosyalizmine ve kadınlara daha çok özgürlük verme yolundaki çabalarına karşı gelen Müslüman fanatikler, Sovyetler'le ilişkilerin sıklaşmasını istemeyen bazı ordu mensupları, öğrenciler ve entelektüeller. Bunlara ek olarak Çad'daki askeri güçleri ve dünyanın çeşitli yerlerindeki devrim hareketleri finanse etmek için petrol gelirlerini harcayarak ülke ekonomisini güç duruma sokması da hoşnutsuzluğu artıran nedenler arasında.

Basında çıkan haberlere göre, 25 Mart'ta El-Abyar'da meydana gelen patlamada, Kaddafi'nin en iyi eğitilmiş birliklerinden 200 kadar asker ölmüş, ya da yaralanmıştı. Kaddafi, 1981 yılında Tobruk'ta 9. piyade tümeninde isyan ettiği ve 400 kişinin öldü ve yaralandığı yolundaki haberlerden bir Amerikan telefonuna yaptığı açıklamada, kendisinin Doğu Alman güvenlik güçleriyle kendi kadın askerler tarafından konulduğunu ve mıştı.

Karşılıksız çek için ağır ceza

—Baştarafı Sayfa 1'de—

ler getirilmesi, karşılıksız çek keşide etmek fiilinin etkili ve caydırıcı nitelik taşıyan cezai müeyyidelere bağlanması için «Çekle ödemelerin düzenlenmesi ve çek hamillerinin korunması hakkında kanun tasarısı ilgili bakanlık, kurum ve kuruluşların görüşleri de alınmak suretiyle hazırlanmış ve başbakanlığa sunulmuştur.»

Devlet kuruluşları

—Baştarafı Sayfa 1'de—

ri kısa süre içinde herhangi bir kundaklama ya karşı özel olarak korunmaya alınacak.

Emniyet Genel Müdürlüğü'ne 20 bin yeni

— Baştarafı sayfa 1'de—

dem, bu ekiplerin gerekli araç ve gereçle donatılacağını bildirdi.

Enerji hattına çarpan uçak

—Baştarafı Sayfa 1'de—

gerilimli enerji nakil hattını farketmediği sanılıyor.

Uçağın özel bir şirkete ait olduğu, Tarım Bakanlığı'nca kiralandığı bildirildi.

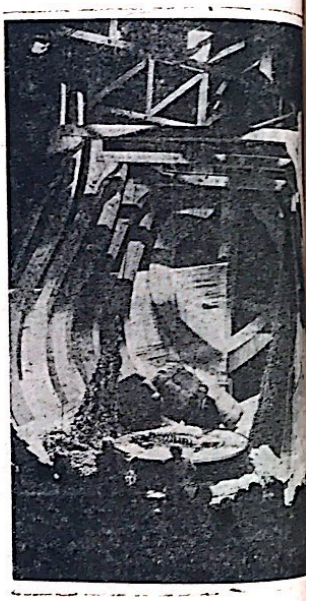

Seyircilere de rol verildi. Berlin'deki «Schaubühne» tiyatrosu, «Shakespear'in Hamlet»ini sahneye koyarken seyircilere de şaşkınlık bakma rolünü verdi (resim). Batı Berlin'in deneyseli sayılan «Schaubühne», temsil bitiminde Ufer'deki asıl sahneden alıp, Berlin-Spandau'daki muazzam film atölyesine nakletti. Yönetmenin belirttiğine göre, seyircileri Rönesans devrinin görünümüne, müzik, kültür ve fikir yaşamına hazırlayacak yedi saatlik gösteri, yıllarca süren bir çalışma sonucunda hazırlandı. Yedi saatlik dev program iki akşama taksim edilmişti.

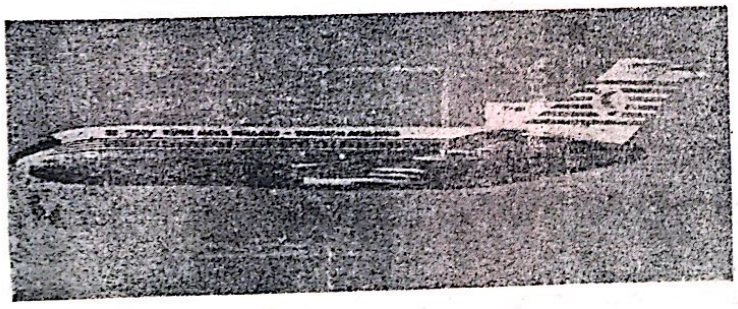

GAZİANTEP'TE UÇAK SEFERLERİ

İSTANBUL'DAN DİREKT

Pazartesi	Geliş 19.00	Gidiş 19.45
Cuma	Geliş 15.00	Gidiş 16.05

ANKARA BAĞLANTILI İSTANBUL

Çarşamba	Geliş 16.30	Gidiş 17.15
Perşembe	Geliş 11.00	Gidiş 12.05
Pazar	Geliş 12.30	Gidiş 13.30

FİYATLAR

Ankara : 12.500 TL. İstanbul : 16.500 TL.
Ankara bağlantılı İzmir : 25.000 TL.
TLF: 15435 - 20382 - Meydan 20505

14
MAYIS
1984
PAZARTESİ

NİZİP

Yıl : 13, 30 TL, Sayı : 2108

SİYASİ BAĞIMSIZ GAZETE

HAYATTA EN HAKİKİ MÜRŞİT İLİMDİR.
ATATÜRK

Barajlarımız ağzına kadar su doldu

Şimdilik enerji ve su sıkıntısı Temmuza kadar olmayacak

ANKARA — Barajların ağzına kadar dolduğu, şimdilik enerji ve su konusunda herhangi bir sıkıntının sözkonusu olmadığı öğrenildi.

Geride bıraktığımız ay içerisindeki sürekli yağışlar sonunda şehirlere su veren ve enerji üreten barajlarda kodların en mükemmel seviyeye eriştiği, bu sebeple temmuz ayı başına kadar su ve enerji sıkıntısının sözkonusu olmadığı belirlendi. Yetkililer, kar yağışının geçen yıllara oranla daha düşük seviyede kalması yüzünden temmuz ayının ilk yarısından itibaren barajlardaki su seviyesinin hızla azalabileceğini belirtiyorlar.

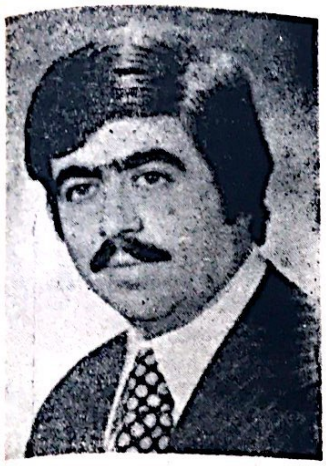

Nizip Belediye Başkanı Ankara'da tedavi görecek

Görevden aldığı belediye başkâtibi Ahmet Aslan'ın yakınları tarafından belediye binası önünde saldırı sonucu ağır şekilde yaralanan ve Gaziantep Devlet Hastanesinde bir süredir yatan Nizip Belediye Başkanı Ömer Pekmez'in tedavisine Ankara'da devam edilecek.

Hac ile Umre fiyatları arasındaki fark 180 bin lira!...

ANKARA — Diyanet İşleri Başkanlığı tarafından tesbit edilerek açıklanan bu yılki Hac ve Umre fiyatları arasında büyük farklılık bulunuyor. Açıklanan rakamların karşılaştırılması üzerine bu fark yaklaşık 180 bn lira civarında görülüyor.

Diyanet İşleri Başkanlığının geçtiğimiz aylarda açıkladığı rakamlara göre, Umre için takriben 75 bin TL (karayolu) Hac için ise 396 bin TL gerekmekteydi. Açıklamada ayrıca Hac için daha önceden alınacak paradan 1.400 Riyal kadar bir kısmının Arabistan da hacı adaylarına iade edileceği yer almaktaydı. Başkanlık tarafından bildirilen fiyatların hesaplanması ve iki fiyatın karşılaştırılması sonucunda yaklaşık 180 bin TL lik bir fark meydana geliyor. Yani aynı yere, aynı vasıtayla gidecek iki gruptan bir ötekinden 180 bin TL. fazla ödeme durumuyla karşı karşıya kalmış oluyor.

Konu ile ilgili araştırmamız sırasında bilgisine başvurduğumuz Diyanet Teşkilatındaki bir yekili bize farkın meydana geliş sebebiyle ilgili olarak şu açıklamayı

— Devamı Sayfa 4'de —

KİT hisseleri satış çalışmaları devam ediyor

(YAZISI SAYFA 4'DE)

İşçiler patron oldular

Manisa'nın Turgutlu ilçesinde işveren tarafından bir süre önce kapatılan Blok Tuğla Fabrikasından işsiz kalan 28 işçi kiralamak suretiyle fab

— Devamı sayfa 4'de —

Türk Pakistan resmi görüşmeleri bitti!..

RAVALPİNDİ — Başbakan Turgut Özal Pakistan'a yaptığı resmi

— Devamı Sayfa 4'de —

Nüfusun sekizde biri mahkeme kapılarında

ANKARA — Türkiye'de her yıl 6 milyon dolayında kişi birbirleriyle mahkemelik oluyor.

Türkiye'de her yıl çeşitli nedenlerden dolayı mahkemelerde 2 milyonun üzerinde dava açıldığı belirlendi. Açılan bu davalardan belirli bir bölümü o yıl içinde sonuçlandırılırken, sonuçlandırılamayan bazı davalar bir sonraki adli yıla devroluyor.

Adalet Bakanlığı yetkilileri, bu rakamın 2 milyonun üzerinde, mahkemelik olan kişi sayısının ise yaklaşık 6 milyon dolayında olduğunu bildirdiler.

THA Muhabirinin Adalet Bakanlığı yetkililerinden edindiği bilgiye göre 1982 yılında tüm hukuk ve ceza mahkemelerine

— Devamı Sayfa 4'de —

Türkiye'de 400 bin çocuk korunmaya muhtaç!

Türkiye'de yaklaşık olarak 400 bine yakın korunmaya muhtaç çocuk bulunmasına karşılık bu çocuklardan yalnızca 16 bini devlet tarafından korunuyor.

THA Muhabirinin edindiği bilgiye göre, Türkiye'de yaklaşık olarak 400 bin korunmaya muhtaç çocuk bulunuyor. Bu çocuklardan 0-6 yaşları arasındaki 2 bin 500'e yakın çocuk devletin 44 yuvasında barındırılıyor. Yine bu yuvalarda 0-12 yaşları arasında 3 bin 500 civarında da çocuk bakılıyor. Türkiye'de 7-18 yaşları arasında korunan çocukların sayısı 14 bin civarında. Bu çocukların bazıları devlet yuvlarında bakılırken, 13 bin 350 tane side 80 yetiştirme yurdunda kalıyor. Bu arada bin civarındaki çocuk ise koruyucu ailenin yanında barınıyor.

Uzmanlar, Türkiye'de korunan çocuk sayısının korunmaya muhtaç çocuk sayısına göre oranının çok düşük olduğunu bu durumun düzeltilmesi içinde köklü bir çalışma içine girilmesinin gerektiğini belirttiler.

Toplu konutu ucuz yapmak güçleşiyor

İnşaat malzemelerine peşpeşe yapılan zamların toplu konut uygulamasını önemli ölçüde etkilediği ve dar gelirlileri konut sahibi yapmanın her geçen gün biraz daha güçleştiği öne sürüldü. Bunun sonucunda da, toplu konut alanında «ucuz konut reçeleri» gündeme gelmeye başladı.

Okul piyesinde eski tüfek ateş alınca müdür yaralandı

BURDUR — Burdur merkez Askeriye Köyü Yetiştirme Yurdu ilk ve ortaokul öğrencilerinin birlikte hazırladıkları piyes bir kazâ sonucu kana bulandı.

Piyeste kullanılan eski silâh ateş alınca, okul müdürü ağır yaralandı.

Yetkililerin verdiği bilgiye göre, olay piyesin sahnede temsili sırasında vuku buldu. Rol icabı kullanılmak üzere öğrenciler tarafından getirilen eski çakmaklı ağızdan dolma tüfek, piyesi perde yanında takip eden okul kâtibi Mehmet Turan'ın elinde bulunduğu sırada ateş aldı. Olay sırasında ön sırada bulunan okul müdürü Abil Tuncel ağır yaralandı. Yaralı okul müdürü Burdur Devlet Hastanesi'ne kaldırılarak tedavi altına alındı.

Anneler günü kutlandı

"Anneler Günü" dün tüm dünyada kutlandı. Doğuşu 9 Mayıs 1906 tarihine kadar uzanan "Anneler Günü", Türkiye'de de 1956'da resmileşti. Her yıl mayıs ayının ikinci pazarı, tüm dünyadaAnneler Günü olarak gü nü olarak kutlanıyor.

Türkiye'de bu yılın annesi de belirlendi. Türk Anneler Derneği Genel Merkezi, 1984'te yılın annesi olarak, Millî Mücadele sırasında, ıslanma sın diye hırkasını, mermilerin üzerine örten ve donma tehlikesi geçiren Kastamonulu Şerife Bacıyı Türkiye'de yılın annesi seçti. Şerife Bacı 1950'de Kastamonu'da vefat etti.

Gaziantep ili Nizip İlçesi Aşağı Çardak Köyü Kuran-ı Kerim Kursu Yaptırma ve Yaşatma Derneği Tüzüğü

4.10.1933 tarih ve 2908 sayılı dernekler yasasına göre düzenlenmiştir.

Madde : 1. Derneğin Adı: Nizip Aşağı Çardak Köyü Kuran-ı Kerim Kursu Yaptırma ve Yaşatma Derneği.

Madde : 2 - Derneğin Merkezi : Nizip Aşağı Çardak köyü. NİZİP/Gaziantep.

Madde: 3 Derneğin gayesi: Diyanet İşleri Bakanlığının emriyle açılmış bulunan Aşağı Çardak köyünde yatılı Kuran kursunda okumak isteyen talebelerin yiyecek, Yatacak ihtiyaçlarını temin etmek, fakir talebelere yardım etmek İmam Hatip ve Dengi okullarda öğretimi kolaylaştırmak ve korumak gibi tamamen kültürel hizmete bağlıdır. Siyasetle asla ilgisi yoktur.

Derneğin amacını gerçekleştirmek için tüzüğün 27. maddelerinde belirlenen gelir kaynaklarından yararlanır.

Madde : 4 Derneğin Şubesi : Derneğin şubesi yoktur.

Madde: 5 - Dernek kurucularının isim ve adresleri aşağıdadır.

Adı Soyadı, B. Adı, Doğum Tarihi, Tabiiyeti, İşi, Adresi.

Bahaddin Kılıç, M. Ali, 1928, T.C. Tüccar, Belediye Maarif Şire H. No 38

İbrahim Çapan, Mehmet 1930, T.C. Tüccar Çardak Fındıklı Mah. Aşağı Çardak.

Cafer Kaplan, Mehmet, 1928, T.C., Çiftçi, Çardak Köyü Nizip.

Cuma Kurt, Hasan, 1339, T.C. Çiftçi, Çardak köyü NİZİP.

Ali Erdoğan, Müslüm, 1929, T.C., Çiftçi, Çardak Köyü Nizip

Mustafa Erdoğan, Mehmet, 1923, T.C. Çiftçi, Çardak köyü Nizip

Şıho Yalçınkaya, Cuma, 1937, T.C. Çiftçi, Çardak Köyü Nizip.

Hüseyin Demir, Mehmet, 1944, T.C. Çiftçi, Çardak köyü Nizip.

Cuma Bakır, Mehmet, 1910, T.C. Çiftçi, Çardak Köyü Nizip.

Zeki Sezer, Ali 1918, T.C. Çiftçi, Çardak köyü Nizip.

Madde 6 - Derneğe üye olma:

Medeni hakları kullanma ehliyetine sahip ve 18 yaşını bitirmiş olan herkes derneğe üye olabilir. Ancak 2908 sayılı dernekler yasasının 4—5 ve 16. maddelerinin dernekler üye olamayacağı belirtilen kişiler derneğimize üye olamazlar.

Madde 7 — Üyeliğe kabul ve yabancıların üyelik durumu: Türk vatandaşı olmayanların dernekler üye olabilmeleri için, Türk vatandaşlarından aranan şartlardan başka o yabancının Türkiye'de ikamet etme hakkına sahip olması gereklidir, Fahri üyelik için ikamet şartı aranmaz. Dernek Yönetim kurulu üyelik için yapılan müracaatları en çok otuz gün içinde üyeliği veya isteğin reddi şeklinde karara bağlayıp sonucunun müracaat sahibine yazı ile duyurmak zorundadır.

Madde 8 — Üyeliğin sona Ermesi:

Derneğe üye olma hakkını kaybeden 3 yıl üst üste aidatını ödemeyen dernek tüzüğüne ve dernekler yasasına aykırı hareket eden. Üyenin üyelik kaydı dernek yönetim kurulunca silinir.

Madde : 9 Dernek üyelerinin aidatı: Dernek üyeleri yıllık asgari 600. TL. ödiyecektir.

Madde: 10 — Üyelerin hakları:

Hiç kimse derneğe üye olmaya ve dernekte üye kalmaya zorlanamaz. Her üye istifa hakkına sahipdir. Dernek üyeleri eşit haklara sahipdir. Her üyenin genel kurulda bir oy hakkı vardır. Üye oyunu bizzat kullanabileceği gibi diğer bir üye aracılığıyla da kullanabilir. Her üye genel kurulda en çok bir üyeyi temsil edebilir. Fahri üyeler istedikleri takdirde aidat verebilirler. Fahri üyelerin oy hakkı yoktur.

Madde: 11— Derneğin Organları:

1— Genel kurul, 2 — Yönetim kurulu, 3— Denetleme kurulu.

Madde 12 — Genel kurul toplantıları:

Genel kurul iki yılda bir Nisan ayında olağan toplantı yapar. Yönetim kurulu veya denetleme kurulunun gerekli gördüğü hallerde veya dernek üyelerinden beşte birinin yazılı isteği üzerine olağanüstü toplanır. Olağan genel kurul toplantılarının en geç iki yılda bir yapılması zorunludur. Genel kurul toplantıya yönetim kurulunca çağrılır. Denetleme kurulunun veya dernek üyelerinin beşte birinin yazılı isteği üzerine Yönetim kurulu, Genel kurulu bir ay içinde toplantıya çağırmazsa denetleme kuruiu veya toplantı isteğinde bulunan üyelerden birinin müracaatı üzerine Mahalli Sulh Hukuk Hâkimi duruşma yaparak dernek üyeleri arasından üç kişilik bir heyeti Genel kurulu toplantıya çağırmakla görevlendirir.

Madde 13 — Çağrı usulü:

Yönetim kurulu dernek tüzüğüne göre, Genel kurula katılma hakkı bulunan üyelerin listesini düzenler. Genel kurula katılacak üyeler en az onbeş gün önceden, günü, saatı, yeri ve gündemi Mahalli bir gazete de ilan edilmek suretiyle toplantıya çağırılır. Bu çağrıda çoğunluk sağlanmaması sebebiyle toplantı yapılmazsa, İkinci toplantının hangi gün yapılacağı da belirtilir. İlk toplantı günü ile ikinci toplantı arasında bırakılacak zaman bir haftadan az olamaz.

Toplantının yapılacağı gün, saat, ve yer ile toplantı gündemi toplantı gününden en az on beş gün önce Mahallin en büyük Mülki Amirliğine yazı ile bildirilir. Ve bu yazıya toplantıya katılacak üyeleri gösteren liste eklenir.

Toplantı başka bir sebeple geri bırakılırsa bu durum, geri bırakma sebepleri de belirtilmek suretiyle toplantı ilanının yapıldığı gazeteye ikinci bir ilan verilerek üyelere duyurulur. İkinci toplantının geri bırakma tarihinden itibaren en geç iki ay içinde yapılması zorunludur.

Üyeler ikinci toplantıya birinci fıkrada belirtilen esaslara göre yeniden çağrılır. Ve toplantı ikinci fıkra esaslarına göre mahallin en büyük Mülki Amirliğine duyurulur.

Genel kurul toplantısı bir defadan fazla geri bırakılamaz.

Madde : 14 — Genel kurulda oy kullanma ve karar alma:

Tüzük değişikliği hariç, Genel kurulda diğer bütün kararlar toplantıya katılan mevcut üyelerin yarıdan bir fazlasının katılmasıyla alınır. Genel kurulda oylar gizli olarak kullanılır.

Madde : 15 —Toplantı yeri:

Genel kurul toplantıları genel dernek merkezinin bulunduğu yerden başka bir yerde yapılamaz.

Madde 16 — Toplantı yeter sayısı:

Genel kurul dernek tüzüğüne göre, Genel kurula katılma hakkı bulunan dernek üyelerin yarısından bir fazlasının katılmasıyla toplanır. İlk toplantıda yeter sayı sağlanamazsa, ikinci toplantıda çoğunluk aranmaz, Ancak bu ikinci toplantıya katılan üye sayısı dernek Yönetim kurulu ve Denetleme kurulları üye tamsayı toplamının iki katından az olamaz.

Madde 17 — Tüzük değişikliği:

Derneğin tüzüğünü değiştirmeye genel kurul yetkilidir. Tüzük değişikliği için üçte iki çoğunluğun bulunması zorunludur.

Madde 18 — Toplantı yapılış usulü :

Dernek genel kurul toplantıları ilanda belirtilen ve mahallin en büyük Mülki Amirliğine bildirilen gün, saat, ve yerde yapılır. Genel kurula katılacak üyeler, Yönetim kurulunca düzenlenen listedeki adların karşısına imza koyarak toplantı yerine girerler. 16. Maddede belirtilen tamsayı sağlanmışsa, bu durum, bir tutanakla tesbit edilir ve toplantı yönetim kurulu başkanı veya görevlendireceği Yönetim kurulu üyelerinden bir tarafından açılır. Hükümet Komiserlerinin toplantıya gelmemiş olması toplantının ertelenmesini gerektirmez. Açılıştan sonra toplantıyı yönetmek üzere bir başkan ve yeteri kadar Başkanvekili ile katip seçilir. Toplantının Yönetimi genel kurul başkanına aittir. Katipler toplantı tutanağını düzenler ve başkanla birlikte imzalarlar. Toplantı sonunda bütün tutanak ve belgeler yönetim kuruluna verilir.

Madde 19 — Toplantıda görüşülecek konular:

Genel kurul toplantısında yalnız gündemde yer alan maddeler görüşülür. Ancak toplantıda hazır bulunan üyelerin en az onda biri tarafından görüşülmesi istenen konuların gündeme alınması zorunludur.

Madde 20 — Genel kurul görev ve yetkileri:

Aşağıda yazılı hususlar genel kurulca görüşülüp karara bağlanır.

1— Dernek organlarının seçilmesi.

2— Dernek tüzüğünün değiştirilmesi.

3— Yönetim ve denetleme kurullarının raporlarının görüşülmesi, yönetim kurulunun ibra edilmesi.

4— Yönetim kurulunca hazırlanan bütçenin görüşülüp aynen veya değişilirilerek kabul edilmesi.

5 — Dernek için gerekli taşınmaz malların satın alınması veya mevcut taşınmaz malların satılması hususunda yönetim kuruluna yetki verilmesi.

6 — Derneğin Federasyona katılması ve ayrılması.

7 — Derneğin Uluslar arası faaliyette bulunması yurtdışındaki dernek veya kuruluşlara üye olarak katılması ve ayrılması.

8— Derneğin fesh edilmesi.

9 — Mevzuatta ve dernek tüzüğünde genel kurulca yapılması belirtilen diğer görevlerin yerine getirilmesi.

Madde 21 — Yönetim kurulu teşkili ve görevleri:

Yönetim kurulu, yedi asıl, beş yedek üyeden az olmamak üzere genel kurulca gizli oyla seçilir. Asıl üyeliklerde boşalma olduğu takdirde yedek üyelerin göreve çağrılması zorunludur.

Yönetim kurulu aşağıdaki hususları yerine getirir.

1 — Derneği temsil etmek veya bu hususta kendi üyelerinden bir veya bir kaçına yetki vermek.

2 — Derneğin gelir ve gider hesaplarına ilişkin işlemleri yapmak ve gelecek döneme ait bütçeyi hazırlayarak genel kurula sunmak.

3— Türk vatandaşı olmayanların dernek üyeliğine kabulü halinde bunları on gün içinde Mahallin en büyük Mülki Amirliğine bildirmek.

4 — Dernek tüzüğünün ve mevzuatın kendisine verildiği diğer işleri yapmak ve yetkileri kullanmak.

Madde 22 — Yönetim kurulunun yedek üyeler le tamamlanamaması :

Yönetim kurulu üye sayısı boşalmalar sebebiyle yedeklerinde getirilmesinden, üye tamsayısının yarısından aşağı düşerse, Genel kurul, kurul mevcut kurulu üyeleri veya Denetleme kurulu tarafından bir ay içinde toplantıya çağrılır. Çağrının yapılması halinde dernek üyelerinden birinin başvurması üzerine Mahalli Sulh Hukuk Hakimi duruşma yaparak dernek üyeleri arasından seçeceği üç kişiyi bir ay içinde genel kurulu toplamakla görevlendirir.

Madde 23 — Denetleme kurulu teşkili ve görevleri:

Denetleme kurulu üç asıl, üç yedek üyeden az olmamak üzere genel kurulca seçilir. Bu kurul Denetleme görevini dernek tüzüğünde tesbit edilen esas ve usullere göre ve altı ay'ı geçmeyen aralıklarla yapar. Ve denetleme sonuçlarını bir rapor halinde Yönetim kuruluna ve toplandığında genel kurula sunar.

Madde : 24 Derneğin iç denetim sekli:

Derneğin iç denetimini denetleme kurulu yapar. Denetleme kurulu derneğin hesap ve işlemlerini denetleme görev ve yetkisine sahipdir.

Denetleme kurulu, gerekli gördüğünde derneğin yazışmalarını ve defterlerini inceler. Derneğe ait borçların zamanında ödenip ödenmediğini ve alacakların (Üye aidatları gibi) Tahsil edilip edilmediğini kontrol eder. Yönetim kurulu, Denetleme kurulunun istediği bilgileri, Defter ve belgeleri en geç bir hafta içinde verir. Ve denetleme işinin sağlıklı yürümesi için gerekli kolaylığı sağlar. Denetleme kurulu derneğin iç denetimini en geç altı ayda bir yapmak zorundadır.

Madde 25 — Derneğin feshi:

Dernek genel kurulu her zaman derneği feshine karar verebilir. Genel kurulun derneğin feshine karar verebilmesi için tüzüğe göre genel kurula katılma hakkına sahip bulunan dernek üyelerinin en az üçte iki sının toplantıda hazır bulunması şarttır. İlk Toplantıda bu çoğunluğun sağlanmaması halinde. Üyeler 13. Maddeye göre ikinci toplantıya çağrılır, İkinci toplantıya katılan üye sayısı ne olursa olsun fesih konusu

— Devamı Sayfa 3'de —

Şiir Köşesi

NE YAPAYIM

Aldandım gözlerine
İnandım sözlerine
Aşkının güvenine
Kul oldum ben ne yapayım
Aşkınla dolu kalbim
Hasret sana bu gönlüm
Sensiz geçti genç ömrüm
Seversem ben ne yapayım
Gönlümün içindesin
Kalbimdeki meleksin
Biricik sevgilimsin
Sevmiş ben ne yapayım.

Cuma Özsönmez / Nizip

GÜLDÜR YARABBİM

Benim gönlümün meralı
Şu, garip gönlüm yaralı
Çok çektirdi öldürmedi
Şu dünyada güldürmedi

Güldür yarabbim

Sevdiğimin boyu uzun
Gezerim ben hazin hazin
Yar ile mezarımı aynı kazın
Kader bizi güldürmedi

Güldür yarabbim

Muharremin canan benim
Yollarına kurban olum
Tatlı canımı sana verim
Çok çektirdi öldürmedi
Şu gülmeyen yüzümü

Güldür yarabbim

Mehmet KURT / NİZİP

SENİN

Sessizlik içinde geziyorum
Bir Tanrı âşığıyım şimdi
Tıpkı bir Yunus Emre
Tıpkı bir Mevlana gibi
Dönerken, semazenler gibi
Yakarıyorum, Tanrı'ya şimdi
Kendimden geçerek
Sanki taparcasına!
Küsmüşsem şimdi dünyaya
Dargınsam şimdi kaderime
Ağlıyorsam şimdi çaresiz
Hepsi şimdi senin için senin.

Sevil Kandemir -Şirinyer İZMİR

AĞLAMA İNAN

Ağlama sevdiğim unut eskiyi
Bence sevenler bir gün gülmeli
Aklından çıkar acı günleri
Birgün kader bize gülecek inan
Yazımız ne kadar karada olsa
Hasret çekmek büyük acıda olsa
Arada sayısız engelde varsa
Birgün kader bize gülecek inan
Arama teselli ıssız boşlukta
Değer ver sevgiyle geçen hayata
Bekle engel azalıyor arada
Birgün kader bize gülecek inan
Yine yaşlar belirmesin gözünde
Kavuşma yemini ettim önünde
Bugün kulak ver benim sözüme

Ahmet FUZİLİ ERKAL

NİZİP
Bağımsız Siyasi Gazete
Basın Ahlak Yasasına
Uymaya Taahhüt eder.

İLAN TARİFESİ
Mahkeme İlanları
Santimi 100 TL.
Resmi İlanlar Tek Sütun
Santimi 300 TL.

Sahibi ve Yazı İşleri
Müdürü
Mehmet SAĞLAM

Basıldığı Yer:
NİZİP MATBAASI
Telefon : 205
İdarehane : Belediye
Sitesi No 14 — NİZİP

ABONE
6 Aylık 2000
Yıllık : 3000 TL.
Şehir dışı 4000 TL.

EKONOMİ EKONOMİ EKONOMİ EKONOMİ EKONOMİ EKONOMİ EKONOMİ

ZAMAN ZAMAN
OKUMA ALIŞKANLIĞI

Mustafa ÇALIŞKAN

Dünyada en az kitap basılan ve en az kitap okunan ülkelerden biri olduğumuzu istatistiklerden öğreniyoruz. -Ne acı- Nedendir bilinmez Ulus olarak kitap okumaya pek hevesli değilizdir.

Ancak, son yıllarda peş peşe açılan «Kitap Fuarları» ve bu fuarlara gösterilen ilgi sevindirici... Kitap fuarlarının okuyucu sayısının artmasına katkıları yadsınamaz. Hatta bu fuarlarda, indirimli satışlar yapılarak, alım gücü olmayan okuyucunun kitap edinmesine çalışılıyor, imza günleri düzenlenerek, okuyucu ile yazar arasında yakınlaşma sağlanıyor. Kitap okumanın gerekliliğine inanan bazı kuruluşlar ve yayınevleri ise, «Kitap Kulüpleri» kurarak, yurdun en ücra köşelerine kitap ulaştırma yarışına giriyorlar. Amaç tek. Herkese kitap okuma alışkanlığı ve sevgisini kazandırabilmek. Akla hemen kitaba para ayıracak kadar olanağı olmayan insanlar ne yapsın? Sorusu gelebilir. Bu sorunun yanıtını Devletimiz kütüphaneler kurarak, gezici kütüphaneler vasıtasıyla kitabı okuyucusunun ayağına götürerek ve her yıl kütüphanecilik Haftası düzenleyerek vermiştir.

Bizlerde ilçe olarak zengin bir kütüphaneye sahip olmamıza rağmen, yöneticilerimiz kütüphane olarak öylesine yanlış bir seçim yapmışlarki, (Belediye çteli, zemin katı) insan burada değil ders çalışıp, kitap okumak; oturmaya bile dayanamaz. Bu kitapları mahkum etmek değilde nedir?... Böyle havasız, ışıksız, kasvetli bir ortamda çocuklarımızı ders çalışmaya, okumaya zorlamak haksızlık olmuyor mu?

Yazık beyler! Bu çocuklar bizim. Onlara layık oldukları kütüphaneyi kazandırmak hepimizin görevi olmalıdır.

Zira okumak: zevk, bilgi, görgü, kültür sorunu ve en önemlisi yaşama sevincidir. Çağdaş Uluslar seviyesine yükselmek istiyorsak bol bol okumalıyız. Sağlık ve esenlik dolu günler dileğiyle...

Devlet tahvillerinin faizleri artırılacak

Mevduat faiz oranlarının yükseltilmesinden sonra, devlet tarafından ihraç edilen iç borçlanma tahvillerinin faiz oranlarında da yeni düzenlemeye gidiliyor.

Hazine ve Dış Ticaret Müsteşarlığı tarafından piyasaya sürülen yüzde 43 net faizli devlet iç borçlanma tahvillerinin yeterince ilgi görmemesi ve mevduat faizlerinde 2 ile 3 puanlık artışa gidilmesinden sonra, önümüzdeki günlerde piyasaya sürülecek yeni devlet iç borçlanma tahvillerinde 5 puanlık bir artış yapılacağı bildirildi.

Öte yandan 19 Mart'ta piyasaya sürülen 20 milyar lira tutarındaki iç borçlanma tahvillerinin ikj kez uzatılmasına karşın bir kısmının elde kaldığı bildirildi. 10 bin liralık kupürler halinde piyasaya sürülen devlet tahvilleri, 7 bin liradan satışa çıkarılmıştı. İşlenmiş faizinin peşin ödenmesine karşın, söz konusu tahvillerin satış süresi önce 20 Nisan'a, daha sonra da 11 Mayıs'a kadar uzatılmıştı. Merkez Bankası ve Ziraat Bankası bu tahvillerin 10'ar milyarlık bölümünün satışını gerçekleştirmeyi yüklenmişti. İstanbul Ziraat Bankasına verilen 3.5 milyar tutarındaki tahvillerden 700 milyonunun satışı ise gerçekleştirilemedi.

Başbakanlık Hazine ve Dış Ticaret Müsteşarlığı tarafından 10 Şubat'ta 5 milyarlık, 27 Şubat'ta 10 milyarlık ve 19 Mart'ta da 20 milyar liralık devlet iç borçlanma tahvilleri piyasaya sürülmüştü

Konutunu erken bitirene «ödül» geciktirene «ceza» verilecek

Toplu konut yapımını hızlandırmak amacıyla «ödül» le «ceza» birlikte getiriliyor.

Toplu Konut Fonu Başkanı Vahit Erdem, belirlenen tarihte toplu konu yapımının tamamlanamaması halinde işi üstlenen kişi ve kuruluşlardan «gecikme zammı» alınacağını açıkladı.

Erdem, yapılacak konutların büyüklüğü konusunda kendisine yöneltilen bir soruyu cevaplarken de, «Şu anda yapılacak Toplu Konut Fonu'nun büyüklüğüne ilişkin çıkan söylentilerin hiçbiri doğru değildir. Yok 35 metrekare olacak, yok 60 metrekare olacak deniyor. Bu henüz saptanmış değil. Bu miktarı Toplu Konut Kurulu'nda görüşerek karara bağlayacağız» dedi.

Erdem, daha sonra şunları söyledi :

«Sosyal konutlara yönelik inşaatlar kredilendirilecek. Bu yapılırken, küçük konutlara daha fazla kredi verilerek teşvik edilecek.»

Pirinçte bolluk geliyor

Pakistan'dan İthal edilen kaliteli pirinçler bir hafta içinde piyasaya çıkacak.

İthal tokatı yiyince, fabrikalardaki yerli pirinç stokları piyasaya döküldü ve toptancılarda baldo pirincin fiyatı 230 liraya kadar geriledi

Halen toplancı piyasalarda yerli pirinç bolluğu var ancak fazla alıcı yok. Bol miktarda ithal pirinçlerin piyasaya sürülmesi ve yeni bağlantı kaliteli ithal pirinçlerin gelmesinin yaklaşması üzerine ,fabrikalar ellerindeki stokları elden çıkarmaya başladı. Toptancı piyasalarda yerli pirinç bolluğu başladı. Geçtiğimiz ay içerisinde toptancısında 350 liraya kadar tırmanan yerli pirinç şimdi 230 liraya kadar düştü. Ve yaklaşık bir haftadır da toptancılarda 230-240 lira üzerinden işlem görüyor. Peraken decilerde de fiyatlar aşağı çekilmeye başladı. Baldo pirinç kalitesine göre 250 lira ile 320 lira arasında satılıyor. Geçen ayın ilk haftalarında ise perakendecide baldo pirincin kilosu 400 lirayı aşmıştı.

KALİTELİ İTHAL PİRİNÇLER YOLDA

Bu arada, Pakistan ve İtalya'dan ithal edilen kaliteli ithal pirinçlerin bir bölümünün yola çıktığı ve bir haftaya kadar piyasalara girmesinin beklendiği belirtiliyor. Kaliteli ithal piriçlerden sonra, yerli pirinç fiyatının 5-10 lira daha düşmesi tahmin ediliyor.

Gaziantep ili Nizip İlçesi Aşağı Çardak Köyü Kuran-ı Kerim Kursu Yaptırma ve Yaşatma Derneği Tüzüğü

— Baştarafı Sayfa 2'de —

nu görüşebilir. Feshe ilişkin kararın hazır bulunan üyelerin üçte iki çoğunluğu ile verilmesi zorunludur. Derneğin feshi Yönetim kurulu tarafından beş gün içinde Mahallin en büyük Mülki Amirliğine yazı ile bildirilir.

Madde 26 — Derneğin tasfiyesi:

Genel kurulca derneğin feshine karar verildiği takdirde, Derneğin bütün mal varlığı (Nakit Parası, Menkul ve Gayrimenkul malları) Gaziantep İslamı hizmetler vakfına verilir.

Madde 27 — Derneğin gelirleri:

1 - Üye aidatları, 2 - Dernekçe yapılan yayınlar tertiplenen eğlence, temsil konferans gibi faaliyetlerden elde edilen gelirler. 3. Bağışlar ve yardımlar yardım toplama hakkındaki mevzuat hükümlerine uygun olarak toplanacak bağış ve yardımlardan ibarettir. Derneğin Dış Ülkelerdeki gerçek ve tüzel kişilerden veya diğer kuruluşlardan yardım alması İçişleri Bakanlığı'nın izni ile olur.

Madde 28 — Taşınmaz mal edinme:

Dernek ikametgahı ile amaç ve faaliyetleri için gerekli olanlardan başka taşınmaz mala sahip olamaz.

Dernekçe satın alınan veya bağış ve vasiyet yoluyla derneğe intikal eden taşınmaz malların dernek adına tapuya tescilinden itibaren üç ay içinde İçişleri Bakanlığına bildirilmesi zorunludur.

Madde 29 — Defter ve kayıtları:

Dernek aşağıdaki yazılı defterleri tutar.

1 - Üye kayıt defteri: Derneğe girenlerin kimlikleri, Derneğe giriş tarihleri aylık veya yıllık aidatları bu deftere yazılır.

2- Karar defteri; Yönetim kurullarının kararları, tarih ve numara sırasıyla bu deftere yazılır. Ve kararların altı Başkan ve üyelerce imzalanır.

3— Gelen ve giden evrak defteri; Gelen ve giden evrak tarih ve numarasıyla bu deftere kaydolunur. Gelen evrakın asılları ve giden evrağın kopyaları dosyalarında saklanır.

4— Gelir ve gider defteri; Dernek namına alınan bütün paraların alındıkları ve harcanan paralarında verildikleri yerler açık ve düzenli olarak bu deftere gösterilir.

5— Bütçe kesin hesap ve bilanço defteri;, Bütçe kesin hesap ve bilançolar bu deftere işlenir.

6— Demirbaş defteri; Derneğe ait eşyalar bu deftere işlenir.

Madde 30— İş bu tüzük 30 maddeden ibaret olup bu tüzükte bulunmayan hususlar hakkında 2908 sayılı dernekler yasası hükümleri uygulanır.

Geçici yönetim kurulunun isim ve adresleri aşağıdadır.

Adı, Baba adı, Doğum tarihi, Tabiiyeti, İşi, Adresi,

Bşk. Süleyman Elkanca, Cindi, 1948, T.C., İmam, Aşağı Çardak Köyü Nizip

Byr. Ali Kılıç, Cuma, 1934, T.C. Çiftçi, Aşağı Çardak köyü Nizip.

Vezn. Hüseyin Demir Mehmet, 1947, T.C., Çiftçi, Aşağı Çardak köyü Nizip .

Muhs. H. Haşim Yılmaz, Hamit, 1933, T.C. Çiftçi, Aşağı Çardak köyü Nizip.

Üye Hacı Yıldıran, Fadıl 1947, T.C. Çiftçi, Aşağı çardak köyü Nizip

Üye Yusuf Kaplan, Mehmet, 1931, T.C. Çiftçi, Aşağı Çardak köyü Nizip

Üye H. Hasan Bakır, Cuma, 1941, T.C., Çiftçi, Aşağı Çardak köyü Nizip.

İLAN TARİFESİ

Kongre İlanı : 7.500 TL.
Zayi İlanı : 1.000 TL.
Tüzük İlanı : 15.00 TL.

Başsağlığı, Ölüm, Mevlüt : 5.000 TL.
Toplu Sözleşme İlanları : 5.000 TL. (bir işyeri için). Bir İşyerinden fazla olduğu takdirde fazla işyerinin her biri için 3.000 TL.

A.Ş. Koll. Şti. Lmt. Şti. İlanları (sütun santimi 300 TL. (Bu ilanlar 5.000 TL. den aşağı olmaz.
Yapı ve diğer Kooperatif İlanları 7.500 TL.

YANLIŞ VERİLEN İLANLARDA MESULİYET KABUL EDİLMEZ.

KİT hisseleri satış çalışmaları sürdülüyor

ANKARA — Hazeine ve Dış Ticaret Müsteşarlığı'nın koordinatörlüğünde köprü, baraj gibi KİT hisse satışlarını sağlayacak ön çalışmaların bir bölümü tamamlandı.

Verilen bilgiye göre KİT'lerin ilk ve en büyük problemi, birbirlerine ve bankalara olan borçlarıydı. Şimdi ise, mali durumları, kârlı çalışma şartları ile hisselerinin bir bölümünün halka satışı esasları yolunda çalışmalar yapılacak.

1984 yatırımları ile 985 yılı finansman durumları konularındaki çalışmalarda başlandığını belirten bir yetkili, "1984 yılı yatırım uygulamları ve mali konular gözden geçiriliyor. Arkasından 1985 yılı mali konularını inceleyeceğiz" dedi.

Aynı yetkili, zarar eden KİT'lerin tasfiyesi yoluna gidileceğini, ancak bunun için de bir takım kuralların konulacağını ve ancak o kurallar içinde hareket edilebileceğini sözlerine ekledi.

KİTAP VE ÖĞRENMEYE AİT KIYMETLİ SÖZLER

Eğer bir kimse iyi bir kitap yazarsa, iyi sözler söylerse, yahut da komşusundan daha iyi bir fare kapanı yaparsa, yuvasını ormanlar içinde bile kursa, insanlar onu arar, bulurlar.

Emerson

Bana kitaplarını göster, sana çocuklarının ne olduklarını söyliyeyim

Wilhelm Stekel

Çeyrek saatlik okumanın gideremeyeceği hiç bir üzüntü yoktur.

Goethe

İlmi Allah dileyene, malı dilediğine verir.

İmam Gazali

Kitap kadar göçenlerin konuşturan, yaşayanların halini tercüme eden bir şey görmedim. Ne dedir o dostki sen uyuyunca ancak uyur, sen istersen konuşur, sahibinin sırrını gizler, emanetini saklar. O en iyi komşu, en insaflı arkadaş en uyar yoldaş, o iyi bir öğretmen, yeterli titiz biktırmayan yardımcıdır.

Muhiddin Arabi

Bir kitap açmanın faydası çoktur. Açlık yemekle, bilgisizlik okumakla giderilir.

Çin Atasözü

Kitaplarda bulunmaz ne keder, ne ızdırap. Bir gönülden yazılır yüz ciltlik kitap.

Mevlana

Alim unutmuş kalem unutmamış

Türk Atasözü

Dünyada en korkunç şey bilgisizliğin hakim olmasıdır.

Goethe

Cehalet koca bir milleti esaret altına alır. Bilgiyi yazında yitirmeyin

Ahmet Mithat

Dünyayı yöneten, kalem mürekkep ve kağıttır.

James Hewel

Tek şey bilgi, tek kötü şey de bilgisizliktir.

Diyojen

Bir insanın değeri kitaplarının değeri ile ölçülür

Türk Atasözü

Hayatta en hakiki mürşit ilimdir.

Kemal Atatürk

Okuduğun ve incelediğin şeyler, daima kalbine fayda verecek ve nefsini temizleyecek nitelikte olmalıdır.

Türk Atasözü

İşçiler patron oldu

—Baştarafı Sayfa 1'de—

rikayı yeniden faliyete geçirmek için başvuruda bulundular.

Fabrika Sahibi ile de görüşen işçiler, fabrika sahibi Samı Yıldırım'ın bu öneriyi olumlu buldu ğunu ve kendilerini destek lediğini belirterek, «Fabrika sahibi fabrika yı bize 2 milyon liraya i car edebileceğini söyle - di. Hatta çıkardığınız malları getirin bende satın alırım dedi. Bu işi başlatabilmemiz için 1 milyon 250 bin lira gere kiyor. İşsiz kalan arkadaşlarımız 100'er bin lira veririrse bu işi başa rabiliriz. İşsizlikten kurtuluruz.» dediler.

Tuğla Fabrikasının 35 bin Blok Tuğla İmal ettiğini, ortalama 35 işçi çalıştırdığını belirten fabrikanın eski işçileri bazı fabrikatörlerin kendilerini engellemek istediklerini, ancak bu işi başaracaklarını söylediler.

Söz konusu fabrika iş verenin isteği ile bir süre önce kapatılmıştı.

Okul kitaplarında zam geldi

Önümüzdeki eğitim yılında satışa çıkacak kitapların fiyatları ilk okullarda 20 ile 200, ortaokullarda 50 ile 600, liselerde 70 ile 700 lira arasında değişiyor

Teknik liselerde okutulacak kitapların fiyatları ise 1000 lirayı buluyor.

Milli Eğitim Gençlik ve Spor Bakanlığı, özel sektör tarafından basılan kitapların fiyatlarına yüzde 20 oranında zam yaptı. 1984-85 öğretim yılında satılacak ders kitaplarının fiyatları da ayrı ayrı belirlendi.

Milli Eğitim Gençlik ve Spor Bakanlığı yetkililerinden alınan bilgiye göre, 1984 85 öğretim yılında okutulacak «serbest basıma bırakılmış» ders kitapları ile ders kitabı yerine kullanılacak yardımcı ders kitaplarının fiyatları 1983-1984 öğretim yılı fiyatlarına göre yüzde 20 oranında artırıldı.

Milli Eğitim Gençlik ve Spor Bakanlığı yetkilileri, ders kitaplarına yüzde 20 oranında artan kâğıt, kaplık işçilik ve taşıma ile kitabın oluşmasını etkileyen diğer faktörlerdeki artış oranı dikkate alınarak yapıldığını bildirdiler.

Bakanlık tarafından bastırılmakta olan kitapların fiyatlarına bir... mın sözkonusu olu... nı belirten yetkili... cak maliyetlerdeki... ların bakanlık tara... dan bu yıl basılan... kitapların yansıyacağı... kaydettiler.

Bu arada yayın... bir genelgeyle ... öğretim yılında ilk... lar, ortaokullar ... ve dengi okullarda ... tulacak ders kitap... ilişkin esaslar belir... Kitapların fiyatları... ayrı ayrı tesbit ... Buna göre önümü... öğretim yılında ... çıkartılacak ders ... larının fiyatları ilk... larda 50 lirayla 600... arasında. Liselerde ... 70 lirayla 700 lira ... da değişiyor. Teknik... lerin ders kitapla... fiyatları ise 1000 ... buluyor.

Hac ile Umre fiatları

—Baştarafı Sayfa 1'de—

yaptı:

«Suudi Arabistan'da Umre zamanı evler ucuzdur. Ancak Hac mevsiminde ucuz olan bu evler birkaç misli artırılarak kiraya verilmektedir. Dolayısıyle ilk farklılık ev kiralarından kaynaklanmaktadır.

Farklılık doğmasına neden olan bir husus ta Müzdelife'deki çadır mevzuudur. Bilindiği gibi Umreye giden vatandaşlarımızın böyle (çadır gibi) bir ihtiyacı olmamaktadır. Oysa hacılarımız Müzdelife'de kalma sebebiyle bir çadıra ihtiyaç duymaktadır. Bunun neticesi olarakta çadır için masraf edilmektedir.

Üçüncü olarak ta, Hac da organizenin geniş tutulmasından dolayı bir takım masraflar sözkonusu olmaktadır. Bu masraflara Türkiye'den götürülen ilaç, doktor ve benzeri şeylerin ücretleride eklenince aradaki fark tabii olarak daha da artmaktadır.»

Yetkililerin açıklamaları Hac ve Umre fiyatları arasındaki kişi başına yaklaşık 180 bin TL olarak düşen farklılığın sebeplerini ilaç, doktor masrafı ,ev kirası ve çadır parası gibi nedenlere bağlamaktadır. Bir başka ifadeyle, Arabistan'daki ev kiraları, ilaç ve doktor parası hacılarımıza kişi başına 180 bin TL'ye mal olmaktadır.

Mahkeme kapıları

—Baştarafı Sayfa 1'de—

2 milyon 640 bin adet dava dosyası geldi. Bu rakamın 1983 yılının ilk sekiz ayında 1 milyon 83 bin dolayında olduğu belirlendi.

BİR DAVA 5 BİN 356 LİRA

Adalet Bakanlığı yetkilileri, Türkiye'de Adalet hizmetlerinde çalışan hakim, savcı, kâtip, memur müstahdem gibi görevlilere 1984 yılı içinde 10 milyar 712 milyon 362 lira ödeneceğini, bu ödenek karşılığında da, mahkemelerde görülen bir davanın devlete 5 bin 356 liraya mal olacağını belirttiler.

Yargıtay'da ise uir yıl içinde 100 binin üzerin de davanın sonuçlandırdığı belirlendi. Yargıtay yetkilileri bir davanın devlete 2 bin 361 liraya mal olduğunu bildirdiler

Tütün bir zehirdir, sigara içmeyiniz

Türk-Pakistan

— Baştarafı sayfa 1'de—

ziyaretin ikinci gününde Türkiye Pakistan resmi görüşmelerine, konuğu olduğu Pakistan Devlet Başkanı Ziya Ül Hak ile birlikte katıldılar.

Genelkurmay Genel sekreterliği binasında yapılan resmi görüşmelerde Türk Heyetine Başbakan Özal, Pakistan Heyetine Devlet Başkanı Ziya Ül Hak Başkanlık yaptılar.

Özal'in Başkanlığındaki resmi görüşmelere Devlet Bakanı Başb... Yardımcısı Kaya Er... Devlet Bakanı İs... Özdağlar, Dışişleri B... kanlığı Müsteşarı Bü... elçi Ercümet Yavu... Pakistan Büyükelçi... han Kamel, Başbakan... Müşaviri Adnan Kah... ci, Nabi Şensoy, Tü... Nuri Durlu, İthalat G... nel Müdürü Fevzi Ş... İhracat Genel Müd... Bilgin Onan, Dışişleri B... kanlığı Ekonomik İ... Genel Müdürü Vol... Vural katıldılar.

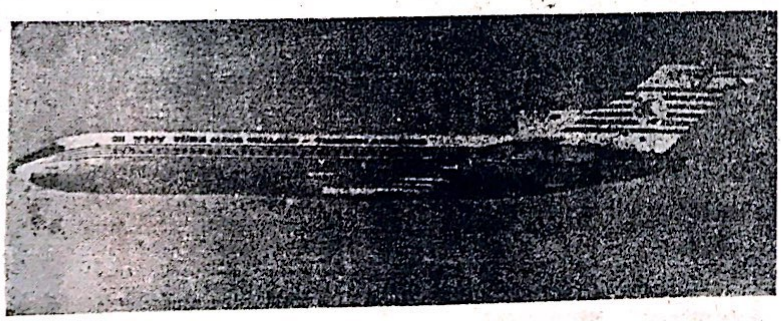

GAZİANTEP'TE UÇAK SEFERLERİ

İSTANBUL'DAN DİREKT

Pazartesi	Geliş 19.00	Gidiş 19.45
Cuma	Geliş 15.00	Gidiş 16.05

ANKARA BAĞLANTILI İSTANBUL

Çarşamba	Geliş 16.30	Gidiş 17.15
Perşembe	Geliş 11.00	Gidiş 12.05
Pazar	Geliş 12.30	Gidiş 13.30

FİYATLAR

Ankara : 12.500 TL. İstanbul : 16.500 TL.
Ankara bağlantılı İzmir : 25.000 TL.
TLF: 15435 - 20382 - Meydan 20505

SON MODEL OTOMATİK BASKI MAKİNALARIYLE

FATURA—DERGİ—BROŞÜR—KİTAP
GAZETE — KARTVİZİT — EL İLANI
AFİŞ — NİŞAN, NİKAH SÜNNET
DAVETİYELERİ VE

Bilumum Matbu İşlerinizde Hizmetinizdedir

NİZİP MATBAASI
Tlf : 205 Belediye Sitesi – NİZİP

16 MAYIS 1984 ÇARŞAMBA

NİZİP

Yıl : 15, 30 TL. Sayı : 2109

SİYASİ BAĞIMSIZ GAZETE

HAYATTA EN HAKİKİ MÜRŞİT İLİMDİR.
ATATÜRK

Nizip'te yol yapımı başlıyor

Belediye Başkan vekili Ahmet Uygur: 'Malzeme hazırlığı tamamlandıktan sonra çalışmalara hızla başlanacak'

Haber Servisi — Köstebek yuvasını andıran Nizip'in şehir içi yolları nın yapımı Nizip Belediye Başkan Vekili Uygur, halkın yüreğine su serpti

Başkan vekili Ahmet Uygur, «Nizip'in bir çok acil sorunlarının başında gelen şehir içindeki bozuk yolların yapımı için gerekli malzemenin teminine çalışmalarımız aralıksız devam ediyor. Asfalt malzemiz hazır olur olmaz yol yapımı hızla başlayacaktır, dedi Yol yapımına acil yerlerden başlanacağını belirten Uygur, halka verdiğimiz vaatlerimizi en yakın zamanda, tek tek icra edecek, onlara layık olmak için var gücümüz le çalışacağız, dedi.

— Devamı Sayfa 4'de —

Köylere daha iyi hizmet vermek için YSE Nizip'e şantiye kuruyor

Haber Servisi — Nizip'e bağlı bütün köylerin su ve yollarının tamamının daha modern yapılması için YSE'nin Nizip'e bir şantiye kuracağı belirtilmiştir.

Şantiye için, Belediye'den yer isteyen YSE yetkililerine Belediye Ha-

— Devamı Sayfa 4'de —

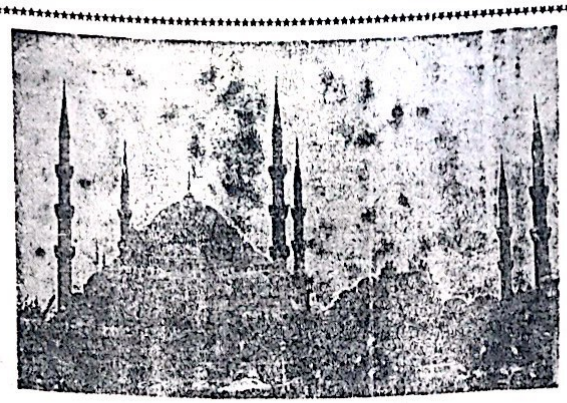

Ramazan'ın müjdecisi, Berat Kandilini kutladık

Ramazanın müjdecisi olan Berat Kandilini dün gece kutladık.

Diyanet İşleri Bakanlığınca düzenlenen Kuran-ı Kerim Okuma Yarışmasıda Berat Kandili gecesi, Ankara'da Hacı bayram camiinde yapıldı.

67 vilayetteki Kuran kurslarına katılan genç lerin birbirleriyle yarışmaları sonucu belirlenen 11 bölgeden 33 finalistin katıldığı okuma yarışmasında birinci gelene Diyanet Vakfınca 75 bin lira ödül verildi. Vakıf, ikincilik ödülünü 50 bin lira, üçüncülük ödülünü 25 bin lira olarak belirledi. Öteki yarışmacılara da 10 ar bin lira yol parası ödendi.

Tarımda Altın Yıl

Bütün Türkiye'de bereketli bir hasat mevsimi bekleniyor.

Yaklaşık hasat mevsimi dolayısıyle tahıl ekiminin yoğun olduğu bölgelerdeki çiftçiler ve ziraat kuruluşları, "Şu ana kadar son derece olumlu geçen mevsim şartlarının bundan sonra da devam etmesi halinde tarımda altın bir yıl yaşanacağını" belirtiyorlar. İlkbahar yağışlarının bo

— Devamı Sayfa 4'de —

Özal Güneydoğu gezisine bugün çıkıyor

DİYARBAKIR — Başbakan Turgut Özal, mahalli seçimler sonrası ilk Güneydoğu gezisine bugün çıkıyor. Başbakanın gezisine Tarım ve Orman Bakanı Hüsnü Doğan, Maliye Bakanı Vural Arıkan, Adalet Bakanı Nejat Eldem ile YÖK Başkanı Prof. Dr. İhsan Doğramacı'nın da katılacağı öğrenilmiştir.

ÖZAL BİR AÇILIŞ, BİR DE TEMEL ATMA TÖRENİNE KATILACAK

Pakistan dönüşü Güneydoğu gezisi programını gerçekleştirecek olan Başbakan Özal bugün akşam Urfa'ya gelecek. Özal saat 18.00'de Urfa-Akçakale yolu üzerinde ya-

— Devamı Sayfa 4'de —

Karkamış Belediye Başkanını tehdit eden işçi gözaltına alındı

Haber Servisi — Geçtiğimiz gün Karkamış Belediyesinde çalışan Yahya Tekin isimli şahıs belediyedeki görev yerinin değiştirilmesine kızarak Belediye Başkanı Abidin Kocaaslan ile Muhasip Cemal Karacaya tehdit ve hakaret etmesi nedeniyle gözaltına alındı. Olayla ilgili tahkikat sürdürülmektedir.

Nizip'te sabun fiatlarına yüzde 35 zam yapıldı

Haber Servisi — Son üç ay içerisinde Nizip'te sabun fiatlarına üçüncü kez zam yapıldı. Yüzde 35 zammı az bulan imalatçılar önümüzdeki günlerde yeni bir fiat ayarlaması daha yapılacağını belirttiler.

Sabun ham maddesine gelen zamların ve özellikle sabun imalatında kullanılan yağlara gelen zamların büyük tesiri olduğu ifade edilmiştir.

Daha evvel 135 liradan satılan 2. nevi yeşil sabun 220 TL. Garlı sabun 225 liradan 300 liraya, 2. nevi beyaz sabunda 125 liradan 200 lira oldu. İyi kurumuş sabunun kilosu ise 350 ve 400 lira dan satılmaktadır.

Vergi affı çıkarılıyor

Kanun Tasarısına göre, borcunu ödeyememiş olan mükellef, üç yılık bir ödeme planı yaparak Maliye ve Gümrük Bakanlığı'na sunacak. Ödeme planına uygun ilarak tahsil edilecek olan vergi borcuna normal tecil faizi uygulanacak.

Maliye ve Gümrük Ba

— Devamı Sayfa 4'de —

Kan grubu tesbiti yaygınlaşıyor

Haber Servisi — Kaymakamlıktan alınan bilgiye göre, kamu kesimin de ve özel kesimde işe alımlarda, evlenme ve nüfus işlemlerinde, ehliyet vizesinde, lise ve yüksek okul düzeyinde öğrenci kesin kayıtlarında, pasaport işlemlerinde, tehli-

— Devamı Sayfa 4'de —

Bölge valiliği yerine «Koordinatör valilik» sistemi teklif edildi

ANKARA — TBMM Anayasa Komisyonu'nun Ulusu hükümeti dönemi nde çıkartılan ve bölge vallilikleri oluşturulmasını öngören kanun hükmündeki kararnamenin Anayasa'ya aykırı hükümler taşıdığı yolunda görüş bildirmesi üzerine HPli bazı üyelerce, "koordinatör vallilik" uygulamasına geçilmesi için

— Devamı Sayfa 4'de —

HAVA ŞEHİTLERİ DÜN TÖRENLE ANILDI

Hava şehitlerimiz dün bütün yurtta törenlerle anıldı.

Nizip'te Cumhuriyet alanında yapılan törende günün manâ ve önemini belirten konuşmalar yapıldı.

Türkiye'de 4 bine yakın işitme özürlü çocuk öğrenim görüyor

Sakatlar Haftası dolayısıyla düzenlenen Sağırlar Günü kutlandı. Çalışma ve Sosyal Güvenlik Bakanlığı müsteşar yardımcısı Tuğrul Ağar, sakatların sorunlarının tam olarak çözümlenebilmesinin ancak toplumun genel kültür seviyesinin yükselmesi, ekonomik

— Devamı sayfa 4'de —

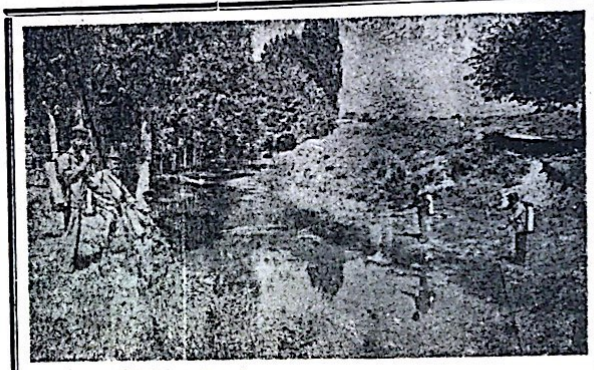

Belediye temizlik kampanyasında halkında yardımcı olmasını istedi

Sivrisinek Karasinek mücadelesine hız verilecek

Haber Servisi — Nizip belediyesi havaların birden ısınmasını göz önünde bulundurarak Karasinek ve sivrisinek mücadelesine hız vereceği öğrenilmiştir.

Belediye Başkan Veki-

— Devamı sayfa 4'de —

Sürdüğü traktörün altında kalarak can verdi

Haber Servisi — Nizip'e bağlı Yarımtepe köyünde sürdüğü traktörün altında kalan genç öldü.

Geçtiğimiz gün Yarımtepe köyü Kürepdağı mevkiinde Mustafa Çelik'e ait Traktörle çift sü-

— Devamı sayfa 4'de —

ÇALIŞMA BAKANI MUSTAFA KALEMLİ:

SSK, Bağ-Kur ve Emekli Sandığı tek çatı altında birleşecek

Çalışma ve Sosyal Güvenlik Bakanı Mustafa

— Devamı Sayfa 4'de —

Suudi Arabistan'a 300 bin işçi gönderilecek

Antalya'nın Manavgat ilçesinde devam eden SSK seminerinde konuşan Çalışma ve Sosyal Güvenlik Bakanı Mustafa Kalemli, Almanya'da çalışan işçilere emeklilik konusunda kolaylıklar sağlanacağını ve Suudi Arabistan'a gitmek isteyenlerin hemen iş bulma kurumlarına muracaat edebileceklerini açıkladı.

Suudi Arabistan Çalışma ve Sosyal İşler Bakanı Ali El-Payez'in Türkiye'de yaptığı temaslarla ilgili görüşlerini açıklayan Çalışma ve Sosyal Güvenlik Bakanı Mustafa Kalemli, halen Suudi Arabistan'da 100 bini aşkın Türk işçisinin bulunduğunu ve yeni görüşmelerden sonra da 300 bin dolayında yeni Türk işçisinin bu ülkeye gönderileceğini belirtti.

Bakan Kalemli Suudi Arabistan ile yaptıkları görüşmeler sonunda ülkemize izinli gelen işçilerimizin özel otomobilleri ne ait plakalar kanun gereği Suudi Arabistan makamlarınca lındığını buna çare olarakda Emniyet Genel Müdüürlüğüne geçici plâka verilmesi için emir verildiğini bildirdi.

Çalışma ve Sosyal Güvenlik Bakanı Mustafa Kalemli Suudi Arabistan makamlarının Türkiye'den bşta İnşaat işçisi olmak üzere mesleğinde kalifiye olmak şartıyla berberlerden bürokratına kadar 300 bin dolayında işçi talebinde bulunduğunu, işçilerin Suudi Arabistan'a gitmeden önce yapacakları sözleşmelere dikkat etmeleri gerektiğini belirtti. Kalemli yurdun her köşesinde bulunan iş ve işçi bulma kurumlarına yurt dışında çalışma talebiyle baş vuranlara öncelik gösterileceğini ve kayıtların da hızlı biçimde yapılacağını belirtti.

İNŞAAT İŞÇİLERİ 15 GÜNDE GÖNDERİLECEK

Çalışma ve Sosyal Güvenlik Bakanı Mustafa Kalemli ayrıca "Suudi Arabistan'ın Türkiye'den inşaat sektörü için çok sayıda işçi talebinde bulunduğunu ve bu ülkede çalışmak isteğiyle müracaat eden kalifiye inşaat işçilerinin iki hafta içerisinde gönderilebilecekleri" söyledi.

Türkiye-Pakistan protokolü imzalandı

İSLAMABAD - Türkiye ile Pakistan arasındaki resmi göreşmeler tamamlandı. 9 Mayıs'tan bu yana sürdürülen aKrma Ekonomik Komisyonu çalışmaları sonunda, Pakistan'a ihraç edilecek mallar ile bu ülkeden alabileceğimiz mallar listesine ilâveler yapıldı.

Karma Ekonomik Komisyon çalışmaları sırasında iki ülke arasında ki ticaret hacminin artırılması konusunda tam bir mutabakat sağlandı. Bu maksatla her türlü tedbir lındı.

Pakistan'a satılacak mallar listesi ayrıca tesbit edilecek.

Pakistan hükümeti ilaç hammaddeleri ve kimyevi maddelerin bir bölümünü Türkiye'den alacak. Pakistan'dan ithal edeceğimiz mallar arasında ise hintyağı tohumu ile kok, somi-kok ve çelik kütükleri yeralıyor. İki ülke arasındaki karşılıklı gemi seferlerin arttırılacak. Haberleşme bağlantıları geliştirilecek, iş adamları arasındaki temaslar artırılcak Karşılıklı fuarlara iştirak edilecek.

Pakistan'daki Fiat Traktör Fabrikası'nın ihtiyacı olan CKD'ler, Fiat firmasından izin alınmak kaydıyla Türk traktör firması tarafından sağlanacak. Pakistan hükümeti bu konuda gümrük kolaylıkları sağlayacak Mako ile Pakistan'ın Zeb firması arasında otomotiv elektrik aksamı konusunda da ortak proje geliştirilecek. Mako, önce alternatör, regülatör gibi elektrik aksamını Pakistan'a ihraç edecek, bilaharede Pakistan'da üretimi üstlenecek, diğer taraftan, Enka şirketi hidrolik kaldırıcılar ve pompaların Pakistan'da montajı ve imalatı konusunda görüşmeleri sürdürüyor. Bunun yanısıra, Arçelik firması da Pakistan'da bir firmayla müşterek kompresör imalâtı gerçekleştirecek.

SON MODEL OTOMATİK BASKI MAKİNALARIYLE

FATURA—DERGİ—BROŞÜR—KİTAP
GAZETE — KARTVİZİT — EL İLANI
AFİŞ — NİŞAN, NİKAH SÜNNET DAVETİYELERİ VE

Bilumum Matbu İşlerinizde Hizmetinizdedir

NİZİP MATBAASI
Tlf : 205 Belediye Sitesi – NİZİP

İslam Ülkeleri Ekonomik semineri dün İstanbul'da başladı

«Ekonomik işbirliği sağlanmalı»

İslâm ülkeleri ekonomik işbirliği semineri dün OTİM salonlarında başladı. Pakistan ziyareti sebebiyle Başbakan Turgut Özal'ın iştirak edemiyeceği seminerin açış konuşmasını Tarım ve Orman Bakanı Hüsnü Doğan yaptı.

İslâm ülkeleri arasında mevcut bazı iktisadi kuruluşların üst düzey temsilcileri ile iş adamları, ilim adamları ve resmi yetkililerin katıldığı seminer bugün sona erecek.

Türkiye'den bazı hükümet temsilcilerinin yanısıra Hazine ve Dış Ticaret Müsteşarı Ekrem Pakdemirli, Merkez Bankası Başkanı Yavuz Canevi, Odalar Birliği Başkanı Mehmet Yazar, TÜSİAD Başkanı Ali Koçman, Şarık Tara ve önde gelen iş adamlarının da iştirak ettiği seminer, Türkiye için son derece önemli olarak değerlendiriliyor.

Hükümet çevreleri ile iş dünyasına yakın kaynaklar, ekonomik rahatlamanın sağlanmasında ihracat gelirlerinin birinci derecede rol oynadığı bu dönemde Türkiye'den İslâm ülkelerine yapılacak ihracatın artırılması açısından bu seminerden faydalı neticeler beklendiği ifade ediliyor.

EKONOMİK İŞBİRLİĞİ

Seminere iştirak eden birçok temsilcisi, seminerin İslâm ülkeleri arasında yakın bir geçmişten bu tarafa kurulmaya çalışılan ekonomik işbirliğinin sağlanmasında olumlu ve faydalı bulunarak orta arzunun ekonomik güçbirliğinin bir an önce temin edilmesi olduğunu belirtiyorlar.

Konu ile yakından alakanan gözlemciler ise mevcut ihtilaflar ve kısa vadede çözüm üzor olan bazı siyasi meseleler sebebiyle İslâm ülkeleri arasında siyasi işbirliğinin maksimum seviyede tahakkuku için daha çok zamana ihtiyaç olduğunu hatırlatarak "Ekonomik güç birliği için ise böyle bir durum yok. Tersine bütün tabii şartlar mevcut. 45 İslâm ülkesi; muazzam nüfuslarının tüketim hacmi, farklı ürünlerin istihsali, farklı maddi, teknik ve yetişmiş eleman güçlerine sahip olmaları, böyle bir güçbirliği için fevkalade müsbet şartlardır. Bütün mesele tercihlerde her ülke tarafından bu güçbirliğini temin edecek ve bu büyük potansiyeli değerlendirecek bir tavrın uygulamaya azami seviyede aksedecek şekilde ortaya konmasındadır. Seminerin bu yolda çeşitli faydalar sağlayacağı şüphesizdir" şeklinde görüş belirttiler.

BİR ZAMANLAR BEN

Ben hayatı daha başka sanırdım
İnsanları hep mutlu bilir, onlara candan bağlanırdım

Derde kedere güler geçerdim ben
Hep yalan olduğuna inanırdım

Ağlaşan insanlara bakar gülerdim hep
Ah çekenlere aptal derdim
Aşk uğruna cefa çekenlere şaşkınlıkla bakar
Bu davranışlarına bir anlam veremezdim

Bilmezdim hiç gamı kederi
Bilmezdim durup dururken iç çekmeyi
Ben herşeyi gönülden severdim
Her şeyden mutluluk payı çıkarırdım kendime

Türm dert ve kederleri geri iterdim
Bu saydıklarım bir zamanlardı dostum
Taal.. ben çocukken böyleydim
Ya şimdi:: gelde gör beni
Gör bak ne haldeyim

Mustafa KARAAHMETOĞLU

Evli evine gitsin

Senin ile yaşamaya mecbur değilim canım
Evli evine gitsin ben köyüme gideyim
Ne seni ne sesini artık istemiyorum
Hayatımdan çekilde biraz bayram edeyim
Bana zarardan başka birşey kazandırmadın
Sen ellerin olunca ben çok ağladım gülüm
Seni kabul etmeyen dünya arzuluyorum
Seninle adım adım gelmeden bana ölüm

Serdar AKSOYER

GEL GÖR

Seni bekliyorum gelmelisin
Öyle bir çıkışın olmalı ki,
Güneş misali doğmalısın gönlüme
Tüm benliğimi aydınlatmalısın.
Uzak yerlerden
Sıcak iklimlerden gelmelisin
Bomboş bakışlarla değil
Dopdolu bir yürekle gelmelisin.
Gel ki bitsin bu yalnızlığım
Sona ersin bu sensizliğim
Gel ki kıralım bu ayrılık zincirini
Ve... Sevildiğini bilsin yüreğim.

Nazlı ÇAKIROĞLU
Yenişehir / BURSA

POSTACI

Mektuplar yazılsın dostlara bildir
Gözümde hasreti mektupla dindir
Gurbette yüzümü güldür sevindir
Bir mektup ver yeter bana postacı

Ne zaman unuttu dostlarım beni
Tesellim mektubum nerede hani
Kapımı çalmasan ararım seni
Bir mektup ver yeter bana postacı

Mektubum uzaktan atılmış olsun
İçine mutluluk saçılmış olsun
Gelirse kapalı açılmış olsun
Bir mektup ver yeter bana postacı

Halit ÇELİKOĞLU

NİZİP
Bağımsız Siyasi Gazete
Basın Ahlak Yasasına Uymaya Taahhüt eder

İLAN TARİFESİ
Mahkeme İlanları Santimi 100 TL.
Resmi İlanlar Tek Sütun Santimi 300 TL.

Sahibi ve Yazı İşleri Müdürü
Mehmet BAĞLAM

Basıldığı Yer:
NİZİP MATBAASI
Telefon : 205
İdarehane : Belediye Sitesi No 14 — NİZİP

ABONE
6 Aylık 2000
Yıllık : 3000 TL.
Şehir dışı 4000 TL.

EKONOMİ EKONOMİ EKONOMİ EKONOMİ EKONOMİ EKONOMİ EKONOMİ EKONOMİ

Devlet işletmeleri pazarlıkla kiralanacak

Koy parayı al fabrikayı !..

ANKARA — Devlete ait köprü, baraj, karayolu veya fabrikaların nasıl satılacağı veya kiralanacağı önümüzdeki günlerde belli olacak. "Satış veya kiralama" işlemlerinin nasıl yürütüleceğini düzenleyen "Kamu Ortaklığı Fonu Yönetmeliği" Maliye ve Gümrük Bakanı Vural Arıkan'a sunuldu.

NASIL İŞLEYECEK?

Yönetmelik taslağına göre kamu kuruluşları ellerindeki tesislerden hangilerinin kiralanıp hangilerinin satılacağını hangilerinin gelirlerinin satılacağını tesbit edecek. Bu tesbitler "Toplu Konut ve Kamu Ortaklığı Kurulu"na sunulacak ve son kararı bu kurul verecek.

SATIŞ-KİRARAMA

"Kamu Ortaklığı Fonu Yönetmeliği" taslağına göre Boğaziçi Köprüsü gibi kârlı tesislerin, kârı hazırlanacak "gelir ortaklığı senetleri" ile satışa çıkartılacak.

İşletme hakkı kiraya verilecek tesisler önce ilân edilecek ve daha sonra yapılacak açık artırma ile en fazla parayı verenin kişi veya şirkete devredilecek.

Satışına karar verilen fabrika veya işletmeler için "hisse senetleri" çıkartılacak. Hisse senetlerine belirli bir kâr garantisi konulması düşünülüyor.

Devlete ait tesislerin kamuya satışı için yönetmelik taslağı hazırlanırken HP'de satışı mümkün kılan kanunun iptali için Anayasa Mahkemesi'ne yapacağı başvurunun son hazırlıklarını yapıyor. HP TBMM Grup Başkanvekili Cahit Tutum önümüzdeki günlerde işlemlerin tamamlanacağını söyledi.

15 günde 30 dairelik apartman yapılıyor!..

Kısa adı Yübetaş olan Yüksek Beton Sanayi ve Ticaret Anonim Şirketi'nin yönetim kurulu üyesi, İnşaat Yüksek Mühendisi Nejad Ediz, "Alt yapı ve arsanın çözümünden sonra 55-60 metre karelik brüt alanlı yapılar üretmeliyiz" dedi.

Türkiye'de ilk kez 30 dairelik apartman 15gün de gerçekleştiren teknolojiye sahip olduklarını ifade eden Nejat Ediz, toplu konut yasasınadn beklentilerini şöy anlattı:

"Türkiye'nin gündemdeki en önemli konularından biri toplu konut. Ancak sosyal konut projelerinin hazırlanmasında yapılacak yanlışlar, projeler yapılaştığı zaman en az 60-70 hatta yüzyıl boyunca gidilemeyecek büyük sorunlar halinde yaşayacaktır".

Prof. Dr. Latif Çakıcı'ya göre:

Yüksek faiz fiyat artışını hızlandıracak

• ANKARA ÜNİVERSİTESİ REKTÖR YARD. "HÜKÜMETİN ALDIĞI İHRACATI VE TASARRUFU TEŞVİK TEDBİRLERİ FİNANS VE SANAYİ ÇEVRELERİ DESTEKLERSE YERİNDE KARARLARDIR" DEDİ...

Ankara Üniversitesi Rektör Yardımcısı Prof. Dr. Latif Çakıcı, "Hükümetin ihracatı ve tasarrufu teşvik için aldığı tedbirler finans ve sanayi çevrelerince desteklenirse sağlıklı bir ekonomik gelişme için yerinde kararlardır" dedi.

AÜ Rektör Yardımcısı Prof. Dr. Çakıcı, faiz hadlerinin yükseltilmesinin kredi ve üretim maliyetlerinin artmasına yol açacağına dikkat çekti.

Açıklamasında faizin toplam maliyet içindeki payının gerçek olarak sapanmamış olduğuna da işaret eden Prof. Çakıcı, faizlerdeki artışın maliyete etkisini önlemek için üretimde verimliliği arttırıcı ve işletmelerin tam kapasite çalışmalarını sağlayıcı tedbirler alınması gerektiğini bildirdi. Çakıcı, bu çerçevede yapılması gereken çalışmaların ise hükümetin son aylarda uygulamaya koyduğu tedbirler içinde yer aldığını kaydetti.

Aydın: «İlaç fiyatı serbest bırakılmayacak»

ANKARA Sağlık ve Sosyal Yardım Bakanı Mehmet Aydın, ilaç fiyatlarının tümüyle serbest bırakılmasının söz konusu olmadığını belirterek fiyatların dövize bağlı olarak artırılacağını bildirdi.

Mehmet Aydın verdiği demeçte, öncelikle ilaçta kalite konusunun ele alındığını belirterek, 12 ilaç müfettişinin önümüzdeki günlerde faaliyete geçerek ilâç kalite kontrolu yapacağını açıkladı.

İlâçla ilgili yerlerin denetiminin sağlıkla ilgili diğer yerlern denetiminden farklı olduğunu da belirten Mehmet Aydın, bakanlık bünyesinde ilâç müfettişliği ile hastane müfettişliklerinin kurulacağını anlattı.

Mehmet Aydın, İlâçta kalite kontrolunun çok bir biçimde ele alındığını da ifade ederek, ilaç piyasasındaki tekellerin kırılması ve ilâç üretiminde bulunmak için isteyenlere ruhsat verileceğini söyledi.

İlâç fiyatlandırmasındaki bugünkü mevzuatın ilâç endüstrisinin gelişme ve yaşamasını engelleyeceğini de savunan Aydın, fiyat kararnamesinin de ıslah edileceğini bildirdi.

İlâç üreticisinin ürettiği ilâca istediği fiyatı koyamayacağını da kaydeden Aydın, ilâç fiyatlarının dövize bağlı olarak artacağını söyledi. İlâç endüstrisinin ilâca yeterli miktarda fiyat aldığında ilacı daha kaliteli yapacağını da savunan bakan, «Böylece ilâç endüstrisi kaliteli mal yaparak gelişme ve yaşama imkânı bulacaktır» dedi.

İLAN TARİFESİ

Kongre İlanı : 7.500 TL.
Zayi İlanı : 1.000 TL.
Tüzük İlanı : 15.00 TL.

Başsağlığı, Ölüm, Mevlût : 5.000 TL.
Toplu Sözleşme İlanları : 5.000 TL. (bir işyeri için). Bir işyerinden fazla olduğu takdirde fazla işyerinin her biri için 3.000 TL.

A.Ş. Koll. Şti. Lmt. Şti, İlanları (sütun santimi 300 TL (Bu ilanlar 5.000 TL. den aşağı olmaz.
Yapı ve diğer Kooperatif İlanları 7.500 TL.

YANLIŞ VERİLEN İLANLARDA MESULİYET KABUL EDİLMEZ.

Sanayi sektörü ithalatı kadar ihracat yapıyor

Sanayi sektörünün ithalat ve ihracatının 1984 yılının ocak-mart dönemleri itibariyle hemen hemen eş düzeyde seyrettiği belirlendi.

Yetkililerden alınan bilgiye göre, 1984 yılının ilk üç ayında, sanayi kesiminin ihracatı, 1983 yılının eş dönemine göre yüzde 61'lik bir gelişme göstererek bir milyar 362 milyon dolarak yükseldi. Aynı dönemde, sanayi kesiminin ithalatı ise yüzde 26 oranınında genişledi ve ithalat toplamı da bir milyar 377 milyon dolar oldu.

Sanayi kesiminde, tarıma dayalı işlenmiş sanayi ürünlerinin dış satışları 189.8 milyon dolara çıktı ve ihracatta yüzde 25 dolayında bir artış oldu.

Bu yükselme, öncelikle et ve balık konserveleri hayvansal ve bitkisel yağlar, şeker, şarap, işlenmiş tütün mamülleri ve melas ihracatında gözlenen yüksek oranlı artışlardan kaynaklandı. Bunun yanısıra et, işlem görmüş balık, bağırsak, şeker esaslı mamüller, incir ezmesi gibi ürünlerin ihracatında da gerilemeler oldu.

"İslâm Ortak Pazarı" gündemde

İSTANBUL — İslam ülkeleri arasındaki ekonomik ilişkilerin bugünkü durumu ve sorunlarının tartışılacağı Türk ve yabancı devlet ve bilim adamlarının katılacakları Uluslararası seminer dün başladı. Seminerde "İslam Ortak Pazarı" konusu da ele alınacak.

Türkiye ile İslam dünyası arasındaki ilişkilerin ele alınacağı seminerde, Prof. Dr. I.A. Shalaby "İslam Ortak Pazazarı" konusunda gündeme getirecek.

KİTAP VE ÖĞRENMEYE AİT KIYMETLİ SÖZLER

Eğer bir kimse iyi bir kitap yazarsa, iyi sözler söylerse, yahut da komşusundan daha iyi bir fare kapanı yaparsa, yuvasını ormanlar içinde bile kursa, insanlar onu arar, bulurlar.

Emerson

Bana kitaplarını göster, sana çocuklarının ne olduklarını söyliyeyim

Wilhelm Stekel

Çeyrek saatlik okumanın gideremeyeceği hiç bir üzüntü yoktur.

Geothe

İlmi Allah dileyene, malı dilediğine verir.

İmam Gazali

Kitap kadar göçenlerin konuşturan, yaşayanların halini tercüme eden bir şey görmedim. Ner dedir o dostki sen uyuyunca ancak uyur, sen istersen konuşur, sahibinin sırrını gizler, emanetini saklar. O en iyi komşu, en insaflı arkadaş en uyar yoldaş, o iyi bir öğretmen, yeterli titiz bıktırmayan yardımcıdır.

Muhiddin Arabi

Bir kitap açmanın faydası çoktur. Açlık yemekle, bilgisizlik okumakla giderilir.

Çin Atasözü

Kitaplarda bulunmaz ne keder, ne ızdırap. Bir gönülden yazılır yüz ciltlik kitap.

Mevlana

Alim unutmuş kalem unutmamış

Türk Atasözü

Dünyada en korkunç şey bilgisizliğin hakim olmasıdır.

Goethe

Kayısı diyarında şampiyonluk sevinci yaşanıyor

En büyük Malatya başka büyük yok!..

Yılların hasreti giderildi. Malatyaspor 1. Ligeçıktı. Doğu ve Güneydoğu Anadolu Bölgesi'nin tek 1. Lig takımı ünvanına malik Malatyaspor 23 haftadır koruduğu namağlup ünvanı ile Elazığspor'u 4-0 yendikleri maçtan sonra "Şampiyonluk Turu"nu büyük bir sevgi ve anlamlı gösteriler ile atmıştı.

Avrupa liglerinin tek profesyonel namağlup takımı Malatyaspor haftalardır beklenen şampiyonluk turunu, Elazığ maçından sonra atarak, artık 1. lig takımı ünvanına büründü. Kayısı diyarı Malatya'da artık 7'den 70'e herkes Malatyaspor'u konuşuyor, şampiyonluk sevinci yaşıyor...

BAŞKAN SOYKAN, 1. LİG'DE DE BAŞARILI OLACAĞIZ İNŞALLAH

Sarı-Kırmızılı Malatyaspor'un fedakâr ve işadamı Başkanı Nurettin Soykan, başarılarının 1. ligkan de de devam edeceğini ifade ederken, takım yönetim ve taraftar üçgeninin hiçbir zaman bozulmayacağını, buna tevesmayacağını, buna tevesül edenlerinde, gerekli cevapla tesirsiz hale getirileceğini açıkladı.

1. Lig'de top koşturacak takım astronomik rakamlarla transfer edilmiş, kişilerden kesinlik le teşekkül etmeyecek hazırlatan Soykan 2 forvet ve 1 defans oyuncusu takviyeyle transfer sezonunu kapatacağız.

Ozal

—Baştarafı Sayfa 1'de—

pımı tamamlanan Diyarbakır Tıp Fakültesine bağlı Ziraat Fakültesinin açılışını yapacak. Geceyi Urfa'da geçirecek olan Başbakan yarın sabah Diyarbakır'a geçecek.

Petrol bölgelerinde de incelemeler yapacak olan Başbakan Bitlis'e geçip "Best" Sigara Fabrikasının temelini atacak. Özal daha sonra Van'a geçecek ve uçakla Ankara'ya dönecek.

Bölge Valiliği yerine Koordinatör

— Baştarafı sayfa 1'de—

bir kanun teklifi hazırlandı.

"Koordinatör valilik mevcut illeri kaldırmadan, il ile merkez arasında yeni bir mülki idare kademesi ve hiyerarşik otorite oluşturmadan, özellikle plan ve program uygulaması ve kalkınma açısından gerek bölgesel kuruluşlarla il yönetimleri arasında işbirliği ve koordinasyon sağlamayı amaçlayan bir yönetim biçimidir".

Bu hafta TBMM Başkanlığı'na sunulacak kanunun teklifine göre Ankara, İstanbul ve İzmir illerinin yanısıra uygun görülecek toplam sekiz ilde görev yapan valiler, aynı zamanda "koordinatör vali" sıfatını da taşıyacaklar.

Vergi affı çıkarılıyor

— Baştarafı sayfa 1'de—

kanlığı, para darlığı nedeniyle vergi borcunu zamanında ödeyemeyen mükelefler için yeni bir af tasarısı hazırlıyor.

Kanun tasarısı 31 Aralık 1983'e kadar ortaya çıkan vergi borçlarını kap sayacak. Borcunu ödeyememiş olan mükelef, üç yıllık bir ödeme planı yaparak Maliye ve Gümrük Bakanlığına sunacak. Ödeme planına uygun olarak tahsil edilecek olan vergi borcuna normal tecil faizi uygulanacak.

Bundan önceki son vergi affı 24 Şubat 1983 'de yürürlüğe girmişti. «Bazı kamu alacaklarının özel uzlaşma yolu ile tahsili hakkında kanun» 1 Ocak 1983'e kadar ortaya çıkan vergi borçlarını kapsamına almıştı.

SSK Bağ-Kur ve Emekli Sandığı

(Baştarafı sayfa 1'de)

Kalemli, sosyal güvenlik uygulamalarında hizmetin etkin biçimde yürütülmesi amacıyla sosyal güvenlik kuruluşlarının tek çatı altında toplanması için, ciddi çalışmalar yapıldığını söyledi.

Sosyal Sigortalar Kurumu'nun Ankara'da yapılan 39. genel kurulunda konuşan Çalışma ve Sosyal Güvenlik Bakanı Kalemli "Bakanlığımız, hükümet politikamız istikametinde, belli bazı yenilikler ve iyilikler getirmek karar ve azminde" dedi.

Emekli, dul ve yetim aylıklarının, bankalarda açılacak hesaplara yatırılması uygulanmasının yurt düzeyinde yaygınlaştırıldığını hatırlatan Kalemli şunlar söyledi:

"Sosyal Sigortalar Kurumu'nun elinde bulunan devlet ve hazine tahvillerinin faiz oranlarının yükseltilmesi için başbakanlık nezdinde teşebbüse geçilmiştir.

Tarım işçilerinin sosyal güvenliğini sağlamak üzere çıkarılan ve isteğe bağlı olarak uygulanacak olan yasanın tatbikane de bu yıl başlanacaktır. Bu amaçla kanunun bir yıl içerisinde çıkarılmasını emrettiği yönetmelik hazırlanmış ve Resmi Gazete'de yayınlanmak üzere Başbakanlığa sunulmuştur.

Tarımda kendinam ve hesabına çalışanlar için çıkarılan ve 1.1.1984 tarihinde yürürlüğe giren kanunun gereğince sigorta uygulamasına kademeli olarak geçilecektir. Bakanlar Kurulu'na sevkedilen kararname taslağının kanunlaşmış halinde bu yıl içerisinde Konya ve Kırşehir illerinde uygulama başlatılacaktır."

Türkiye'de 4 bine yakın

—Baştarafı Sayfa 1'de—

ve endüstriyel gelişmesi ile mümkün olabileceğini söyledi.

4 BİN ÖĞRENCİ

Milli Eğitim Bakanlığı özel eğitim ve rehabilitasyon dairesi Başkanı Hasan Karatepe de konuşmada, 4 bine yakın işitme özürlü bulunan çocuğun 231 okulda eğitim gördüğünü, işitme özürlü çocukların normal okullara devam etmelerinin daha yararlı olacağını, çeşitli illerdeki okullarda 50 sınıfta 500 işitme özürlü öğrencinin bu şekilde eğitim gördüğünü anlattı.

Kan grubu tesbiti

—Baştarafı Sayfa 1'de—

keli iş ve işyerlerinde çalıştıranlarda, yurt dışına çıkışlarda ve benzeri işlemlerde ilgililerden Kan Grubu Tesbiti yapmaları belirtilmektedir.

Kan grubu tayinleri sembolik bir ücret karşılığında, kan bağışı durumlarında ücretsiz olarak yapılacaktır.

YİTİK — Nizip Nüfus Memurluğundan almış olduğum nüfus cüzdanımı Sefer görev kağıdımı kaybettim.

Hükümsüzdür.

Şahin PAK

Sivrisinek

—Baştarafı Sayfa 1'de—

lı Ahmet Uygur, «İlçemizde kara ve sivri sinekle mücadele etmek için yeterli ilaç mevcuttur. Mücadeleye Sıtma Savaş ekipleriyle birlikte hızla sürdüreceğiz. Bu konuda halkında bizlere yardımcı olması lazımdır. Çöplerin ağızları açık tutulmamalı, umumi yerlerde etrafı kirlet memeliyiz. Cadde ve sokaklara yiyecek arttıklarını atmamalıyız. Yeşil Nizip'imizin temiz tutulması için gerekli çalışmaları sürdürüyoruz.

Belediyeye her yerde halkımızında yardımcı olmasını bekliyorum» dedi.

Köylerin daha iyi

—Baştarafı Sayfa 1'de—

zimoğlu köyü yakınlarında bir yer göstermiştir. Önümüzdeki günlerde şantiyenin kurulma çalışmalarının başlanılacağı öğrenilmiştir.

Sürdügü Traktörün

rerken traktörün kayması sonunda sürücü Niyazi Çelik yere düştü ve traktörün altında kalarak can verdi. Niyazi Çelik'in hayata gözlerini yumması köyü mateme boğmuştur.

Tarımda Altın yıl

—Baştarafı Sayfa 1'de—

klenenin üstünde gerçekleşmiş olmasının mahsulün verim ve kalitesini müsbet yönde etkilediğini ifade eden zirai çevreler, gübreleme ve zirai mücadele çalışmalarında bu yıl iyi bir oranı gerçekleştiğine dikkat çekiyorlar.

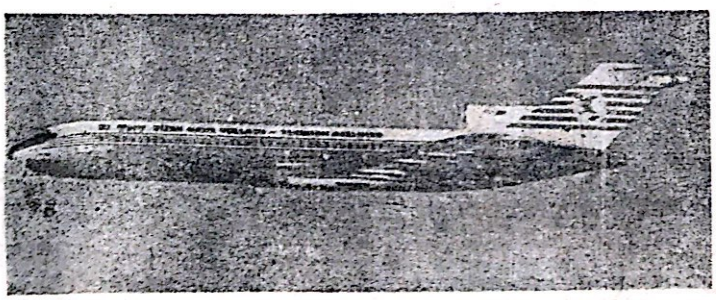

GAZİANTEP'TE UÇAK SEFERLERİ

İSTANBUL'DAN DİREKT

Pazartesi	Geliş 19.00	Gidiş 19.45
Cuma	Geliş 15.00	Gidiş 16.05

ANKARA BAĞLANTILI İSTANBUL

Çarşamba	Geliş 16.30	Gidiş 17.15
Perşembe	Geliş 11.00	Gidiş 12.05
Pazar	Geliş 12.30	Gidiş 13.30

FİYATLAR

Ankara : 12.500 TL. İstanbul : 16.500 TL.
Ankara bağlantılı İzmir : 25.000 TL.
TLF: 15435 - 20382 - Meydan 20505

TADİLÂT DOLAYISİYLE KAPALI BULUNAN

Yüksel

TATLI VE DONDURMA SALONU

SAYIN HALKIMIZIN VE DEĞERLİ MÜŞTERİLERİMİZİN HİZMETİNE AÇILMIŞTIR.

FISTIKLI VE KAYMAKLI KADAYIFLAR
MEŞHUR FISTIKLI VE SADE DONDURMA
MÜŞEBBEK TATLISI, PASTÖRİZE SÜT
BİLUMUM ŞİŞE MEŞRUBATLARI

TEMİZLİK-KALİTE VE NEFASET SEMBOLUNUZ

Yüksel

TATLI VE DONDURMA SALONU
TLF. : 752 — NİZİP

Nişan, nikâh ve özel günleriniz için siparislerinizi lütfen önceden veriniz.

18 MAYIS 1984 CUMA

NİZİP

Yıl : 15, 30 TL, Sayı : 2110

SİYASİ BAĞIMSIZ GAZETE

HAYATTA EN HAKİKİ MÜRŞİT İLİMDİR.
ATATÜRK

Özal, "Milletçe çok üretip, az tüketmek zorundayız,, dedi

iktidarda kalabilmek iktidar olmaktan zor

Başbakan, "Milletçe elele verdiğimiz takdirde aşamayacağız engel olmadığını" söyledi ve "Seçimlerde iktidarı tevdi ederken millet bize manidar mesaj gönderdi"

★ Başbakan Özal, Parti teşkilatına gönderdiği genelgede, «Vaadettiklerini mutlaka yapan bir siyasi anlayışa sahibiz. Doğruyu milletten hiçbir zaman saklamadık» dedi

★ Özal, "Biz iktidar ve genel merkez olarak günde 18 saat çalışıyoruz" diyerek, tüm partililerden bu tempoya ayak uydurmalarını istedi

ANKARA — Anavatan Partisi Genel Başkanı ve Başbakan Turgut Özal, 20 Mayıs'ta kutlanacak olan 1. kuruluş yıl dönümü nedeniyle ANA.P teşkilatına bir genelge ile seslendi. Özal, tüm arkadaşlarından, daha çok çalışmaları istedi.

"Biz iktidar ve genel merkez olarak günde 18 saat çalışıyoruz" diyen Özal, tüm arkadaşlarının bu tempoya ayak urdurmaları gerektiğini hatırlattı.

— Devamı sayfa 4'de —

Özalın 4. basın toplantısı bugün

Başbakan Turgut Özal, 4. basın toplantısını Bugün yapacak.

Başbakanlık yetkililerinden edinilen bilgiye göre, Başbakan Özal, bu toplantıda göreve geldiklerinden bu yana alınan ekonomik tedbirlerin sonuçlarıyla çözümü vaat edilen konularla ilgili olarak hükümetin yaptığı çalışmalar hakkında bilgi verecek.

Ayrıca, İran ve Pakistan'a yaptığı geziler hakkında da bilgi verecek olan Başbakan Özal, hükümetin ödediği dış borçlara alınan dış kredilere ve yapılan ikili antlaşmalara ilişkin olarakda bazı açıklamalarda bulunacak.

19 Mayıs gençlik ve spor bayramı yarın kutlanıyor

19 Mayıs Genklik ve Spor Bayramı yarın bütün yurtta, KKTC ve dış temsilciliklerimizde törenlerle kutlanacak.

Güneş enerjisi işsizlere iş bulacak

Ülkemizde güneş enerjisi uygulamalarına yer verilmesiyle yılda 234 milyon dolar kazanç sağlanabileceği açıklandı. Uygulamalar sonucu ortaya çıkacak iş alanlarından da yaklaşık 30 bin kişiye iş imkânı yaratılacağı bildirildi.

Elektrik İşleri Etüd İdaresi Genel Direktörlüğü tarafından düzenlenen "Güneş Enerjisi Konferansı"nın açış konuşma-

— Devamı sayfa 4'de —

Fiyatlar aldı başını gidiyor

Hazine ve Dış Ticaret Müsteşarlığı, nisan ayı itibariyle son bir yıllık dönemde toptan eşya fiyatlarının yüzde 50,2 oranında arttığını hesapladı. Devlet İstatistik Enstitüsü'nce belirlenen yıllık fiyat artış oranı yüzde 45.6 idi.

Nisan ayında toptan eşya fiyatları, bir önceki aya göre yüzde 6.4 oranında yükselirken tarımsal ürün fiyatları yüzde 8.4 sanayi hammaddeleri ve yarı mamülleri fiyatları da yüzde 3.9 yükselme gösterdi. Bu oranlar bir önceki yıl genel düzeyde yüzde 2.2, tarımsal ürünler için yüzde 1.0, sanayi

— Devamı Sayfa 4'de —

Kısa adı GAP olan Güney Doğu Anadolu Projeleri gerçekleşiyor

Türkiye iki misli büyüyecek

Her çeşit tarım ürünü ile gıda maddeleri kendi kendisine yeterli dünyanın 10 ülkesinden birisi olan Türkiye Güney-Doğu Anadolu Geliştirme Projesi'nin tamamlanması halinde tarımda ve enerjide patlama yapacak. Türkiye GAP Projesi ile bir kat daha büyüyecek.

Kısa adı GAP olan Güney-Doğu Anadolu Geliştirme Projesi 2005 senesinde tamamlanacak. Projenin bitirilmesi halinde Güney-Doğu Anadolu da bulunan tarım arazilerinin büyük çoğunluğu sulanabilir hale gelecek ve Güney-Doğu'dan yeni bir Türkiye daha doğacak.

Bir tarafta Fırat, bir tarafta Dicle Türkiye'nin iki büyük nehri, Yurdumuzda doğan ve Güneydoğu Anadolu'nun ortasından geçen bu iki büyük nehirden Türkiye şimdiye kadar istenilen ölçüde faydalanabilmiş değil.

Son senelerde susuz dolu'ya GAP projesi ile hayat verilecek. Fırat üzerinde halen kurulu bulunan Keban Barajından başka yapımı devam etmekte olan Karakaya ve Atatürk Barajı gibi iki

— Devamı Sayfa 4'de —

Sağlık Bakanlığı özel müşaviri Hüseyin Üzmez görevinden ayrıldı

ANKARA — Sağlık ve Sosyal Yardım Bakanı Mehmet Aydın tarafından "özel müşavirliğe" getirilen, ancak daha sonra yoğun eleştiriler sebebiyle İstanbul'da bakanlığa bağlı bir şubeye atanan Hüseyin Üzmez görevinden ayrıldı.

— Devamı Sayfa 4'de —

SAĞLIK ÖĞÜTLERİ

Sıcak havalar bacakların düşmanıdır

Havaların ısınmasıyla birlikte ayaklar şişmeye, bacaklar ağırlaşmaya başlar. Sıcak havalar özellikle varisten yakınan hanımlar için zararlıdır. Bacak rahatsızlıkları 35 ila 49 yaş arası hanımlarda ve kentlerde yaşayanlarda daha belirgindir. Bacaklarda kan dolaşımının bozukluğu nedeniyle ortaya çıkan rahatsızlık hali, genetik faktörlere dayandığı gibi, gün boyunca ayakta çalışmak zorunda olan kişilerde de görülür.

Bacaklardaki kan dolaşımını kolaylaştırmak ve varisten korunmak için vücudumuzun bu kısmını mümkün olduğu kadar az süre güneş altında bırakmalıdır. Çok sıcak banyo da bacaklar için zararlıdır. Sıcak yaz günlerinde bacakları sık sık serin su altında tutmalı, dinlenme anında ise ayakları yüksekçe bir yere uzatarak rahatlatmalıdır.

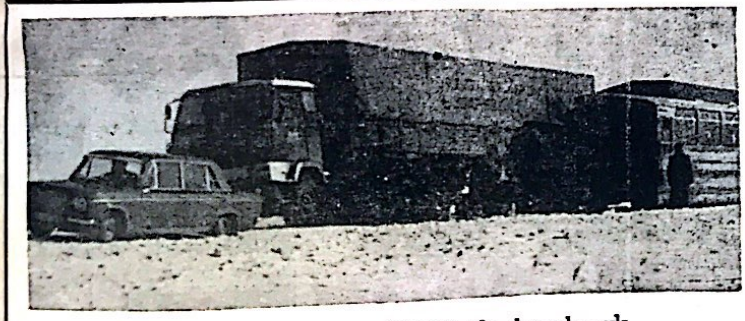

Öncüpınar Sınır Kapısına TIR Parkı kurulacak

İlimizin Öncüpınar sınır kapısının genişletileceği açıklandı.

Bakanlığı ile ilgili incelemelerde bulunan İçişleri Bakanı Ali Tanrıyar, Öncüpınar sınır kapısını da denetledi ve Ortadoğu ülkeleriyle ticari ilişkilerin artması sebebiyle burada geniş bir TIR parkı kurulacağını söyledi.

3.5 milyon kişi sigorta edilecek

Bağ-Kur, tarım işçileriyle en güçlü kuruluş oluyor

ANKARA — Türkiye'de bağımsız çalışanların tek sosyal güvenlik kuruluşu olan Bağ-Kur, tarım kesiminin sigorta kapsamına dahil edilmeleri ile bu konuda hizmet veren en güçlü kurumlardan biri haline gelecek.

Bağ-Kur Genel Müdürlüğü'nce sürdürülen «pilot bölge» çalışmaları kısa sürede tamamlanarak yaklaşık 3.5 milyon tarım işçisi sigorta edilecek. Genel müdürlük, işlemlerin aksamadan yürütülmesi için gerekli tedbirleri almaya başladı.

Resmi olmayan rakamlara göre, tarımda çalışan 3.5 milyon insanın sigortaya alınmalarından sonra kurumda sigortalı üye sayısı 5 milyona yükselecek. Sigortasız çalışan 1.5 milyon esnaf ve sanatkârın, Bağ-Kur'a kazandırılmasına çalışılıyor.

Devletten tek kuruş yardım almadan kurulan Bağ-Kur, bugün 210 bin kişiye emekli, malûl dul ve yetim maaşı ödüyor. Gelirlerin sınırlı olması ve cari harcamaların giderek çoğalması, daha ciddi harcamalarını giderek çoğalması, daha ciddi ve kalıcı tedbirleri gerektiriyor.

Belirtildiğine göre kurumun devlet bankalarında 35-40 milyar lira dolayında birikmiş parası bulunuyor. Faiz hesaplarında bekletilen bu meblağın, yatırımlara kaydırılması ve en azından 60 ilde kiracı durumundaki Bağ-Kur'a gayrimenkul alınması isteniyor. Kira giderlerinin 100 milyonlara ulaştığı kaydediliyor.

Öte yandan personel sayısı yeterli olmayan ve 67 şubede 2560 memur ve hizmetli ile işleri yürütmeye çalışan kurumun personel sayısını bir misli artırması bekleniyor.

Görevden alınan baro yöneticileri kararı temyiz edemeyecek

ANKARA — TBMM tarafından kabul edilen kanunlardan 3'ü Cumhurbaşkanı Kenan Evren tarafından imzalandı ve yürürlüğe girdi.

Resmî Gazete'nin evvelsigünkü sayısında yayınlanan Avukatlık Kanunu'nda değişiklik yapan kanuna göre, valiler devletin varlık ve bağımsızlığının, ülkenin ve milletin bölünmez bütünlüğünün toplumun huzurunun korunması ve devletin Anayasa'da belirtilen temel niteliklerini tehdit edici faaliyetlerin önlenmesi bakımından gecikmesinde sakınca bulunan hallerde seçimle gelmiş baro yönetim organlarını geçici olarak görevden alabilecek.

Valinin görevden uzaklaştırma kararı üç gün içinde ilgili mahkemeye bildirilecek. Mahkeme bu kararın yerinde olup olmadığını, dosya üzerinde inceleyerek kesin kararını 10 gün içinde verecek. Anayasa'ya göre bu karar kesin olacak ve temyiz edilemeyecek.

Sözkonusu kanun, Avukatlık Kanunu'nda diğer bazı değişiklikler de yaparak yeni Anayasa'ya uygun hale getirilir.

BELEDİYELERE YARDIM

Yürürlüğe giren ikinci kanun, genel bütçeden belediyelere verilen payı 1986 yılına kadar kademeli olarak artırıyor.

DIŞARDAKİ TÜRK MAHKÛMLAR

Kanunlardan diğeri ise yurt dışında çeşitli suçlardan hüküm giyen Türk vatandaşlarının, istedikleri takdirde belirli şartlarla cezalarının kalan kısmını Türkiye'de çekmelerine imkân sağlıyor.

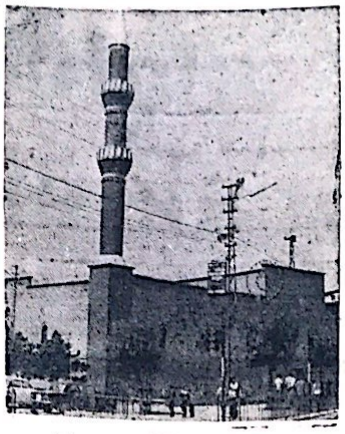

Aşırı zam, Hacca gidenleri azalttı

ANKARA —Bu yıl hac dolayısıyla Diyanet İşleri Başkanlığının seyahat masraflarına yaptığı yüzde 100'ü aşan zam, hacı oranında önemli ölçüde düşmeye sebep oldu. Başkanlığın tutumunu eleştiren İsmail Coşar, «Müracaatların 4 ay önceden kapatılmasının sebebini bir türlü anlayamadık» dedi.

Türkiye'nin geçen yıllarda hacı gönderme bakımından dekorlar kırılığı halde, bu yıl 30 bin 882 kişi başvurdu. Hac adayı sayısındaki düşmenin sebebinin aşırı zamlara bağlayan Din görevlileri Federasyonu Başkanı İsmail Coşar şunları söyledi :

«Diyanet İşleri geçen yıl için 320 bin lira alıp bunun 40 bin lirasını iade etmişt. Bu yıl ise karayolu ile gidenlerden 396 bin lira alarak yüzde 100 zammın üzerine çıktı. Başkanlığın çirkin dedikodulara sebap olacak bu davranışı bizi üzüyor.»

ÜNLÜ MAMÜLLER

Öte yandan ünlü mamüller de zamlara ayak uydurdu. Seyar satıcılar da satılan 15 liralık simit 20 lira olurken, poğaca, açma, çatal, kek de 25 liraya yükseldi.

Belediye İktisat Müdürlüğü ünlü mamüllerin fiyatlarını serbest bıraktıktan sonra böreklerin fiyatı 30-60 liraya, kol böreği ve lokmanın kilosu ise 600 liraya fırladı. Artan fiyatlarin en büyük zararını ise günlerini simit, açmayla geçirenler çekecek. Halk arasında «kurt böreği» olarak bilinen 6 kat hamurlu böreğin ise gramı düşürülürken, fiyatı 20 liradan 30 liraya çıktı.

250 milyon dolar Kıbrıs'ta barış ihtimalini artırdı

Reagan'ın «İki toplum anlaşırsa Kıbrıs'a 250 milyon dolarlık yardım yaparız» şeklindeki açıklamasının barış ümitlerini artırdığı belirtiliyor.

Bugüne kadar yılda 15 milyon dolar yardım yapılan Kıbrıs'a 250 milyon dolar birden yardım ihtimalinin özellikle Rumların iştahını kabarttığı belirtiliyor.

Diplomatik gözlemciler, «Artık Kıbrıs sorununa daha olumlu bakılabilir Kısa süre içerisinde beklenmedik olumlu gelişmeler olabilir» diyorlar.

Bu arada Başbakan Özal'ın da önceki gece verdiği demeçte, «Kıbrıs'ta artık barış için bir formül lenemenin zamanı gelmiştir» demesi de bu görüşte olanlar tarafından «Anlamlı» nitelendiriliyor.

SON MODEL OTOMATİK BASKI MAKİNALARIYLE

FATURA—DERGİ—BROŞÜR—KİTAP
GAZETE — KARTVİZİT — EL İLANI
AFİŞ — NİŞAN, NİKAH SÜNNET
DAVETİYELERİ VE

Bilumum Matbu İşlerinizde Hizmetinizdedir

NİZİP MATBAASI
Tlf : 205 Belediye Sitesi – NİZİP

Şiir Köşesi

KADER SEN NESİN?

Kader, yıldız mısın, güneş misin ay misin?
Bıçakmısın, silah mısın, yay mısın?
Ağa mısın, paşa mısın, bey misin?
Yoksa yüce dağda esen yel misin

Keklik misin, kartal mısın, toy musun
Çayır mısın, çimen misin, gül müsün?
Deniz misin, nehir misin, gül müsün?
Yağmurlu havada coşan sel misin?

Tavşan mısın, tilki misin, kurt musun
Vatan mısın, millet misin, yurt musun?
Şalga mısın, pancar mısın, turp musun?
Yunan'mısın, Bulgar'mısın, Türk'müsün?

Yılan mısın, çiyan mısın, kuş musun?
Hayal mısın, rüya mısın, düş müsün
Ağız mısın, burun musun, diş misin?
Yoksa göz üstünde kara kaş mısın?

Allah'mısın, Kur'an'mısın, din misin?
Yayla mısın, şehir misin, köy müsün?
Coban mısın, çiftçi misin, bey misin
Söyle KADER aslın nedir, bilevim?.

İsmail DİKİCİ

ANIŞ..

Aşkın yeşermiş yapraklarıyla
Yaralarımı sararım.
Dertli gönlümü soranlara
Aciz dilimle teşekkür sunarım
Nağmeli söz edenleri
Alçak gönüllüğümle karşılarım.
Nadide çiçek verenleri
Güllerimle donatırım.
Ümit bağını kurutmayanları
Nesil boyunca saygıyla anarım.

A. Aziz BEŞER

HASRETİM

Sensiz geçen günlerimde
Ağlıyorum derdimden
Mecnun olmuş kalbim bile
Hasretim gel diyor
Her meyhane bir durağım
O günleri nasıl unutacağım
Gözyaşlarımı nasıl durduracağım
Hasretim gel yeter
Acıyla dolu günlerim
Sevgiye hasret kalbim
Işıksız her günüm
Hasretim gel yeter

Cuma Özsönmez/NİZİP

KAHIR DÜNYASI

Bu dünyanın kahrı bitmez
Çektiğim çileler acıma yetmez
Derdime derman gelmez
İçtiğim kadehlerde teselli vermez
Şaşılacak bir yoldayım
Perişan olmuş durumdayım
Dertsiz bir dermandayım
İsyan edecek haldeyim
Çektiğim çileler az geldi dile
Bak gözyaşlarım döndü sele
Yüreğimdeki azgın yaralar bile
Yarimin gözlerine vuruldum bir kere

Cuma Özsönmez/NİZİP

NİZİP
Bağımsız Siyasi Gazete
Basın Ahlak Yasasına
Uymaya Taahhüt eder

İLAN TARİFESİ
Mahkeme İlanları
Santimi 100 TL.
Resmi İlanlar Tek Sütun
Santimi 300 TL.

Sahibi ve Yazı İşleri
Müdürü
Mehmet SAĞLAM

Basıldığı Yer:
NİZİP MATBAASI
Telefon : 205
İdarehane : Belediye
Sitesi No 14 — NİZİP

ABONE
6 Aylık 2000
Yıllık : 3000 TL.
Şehir dışı 4000 TL.

MDP'nin birinci kuruluş yıldönümü dün törenlerle kutlandı

Sunalp: Meclis'te akıntıya kürek çekiyoruz

* Sunalp "Biz rejimin teminatıyız. Memlekete, huzuru getirecek en kudretli kadroya sahibiz"

ANKARA — MDP'nin kuruluş yıldönümü dün törenlerle kutlandı. MDP Genel Başkanı Turgut Sunalp, yıldönümü sebebiyle, «Biz rejimin teminatıyız. Bilgi, tecrübe ve yeteneklerimiz bakımından memlekete huzur getirecek en kudretli kadroya sahibiz» dedi.

Sunalp, sağda 3. parti kurulacağı yolundaki haberlerle ilgili olarak da, şunları söyledi:

«Bunlar hep hayalât ve yanlış hesaptır. Biz - den istifa olacakmış, başka partilerden de istifalar olacakmış ve böylece kurulacak yeni parti grubuyla teşekküle edecekmiş. 6 Kasım'da 399 milletvekili seçildi. Bunların arasında tek bağımsız milletvekili yok. Yani hiç kimse çıkıp (Parti desteği olmasaydı, ben yine seçilirdim) diyemez. Meselâ ben, İzmir'de ordu kurmuşum, tanınan bir kimseyim ama, MDP olmasaydı, İzmir'den milletvekili seçilemezdim. 3. partiye ihtiyaç olduğunu sanmıyorum. Kapılarımız herkese açık. Ancak 12 Eylül harekâtına kın ve intikam hissiyle hareket edenlere berabber olamayız. Müteaddit seçimler ispatlanmıştır ki, bu memlekette sandıktan daima milliyetçi partiler çıkmaktadır. Milletin yüzde 70'e yakın kısmı sağ partilere oy verir. Bu kesimde olduğunu iddia eden, birçok küçük parti ve bir de DYP var. Ancak bu mazume içinde en kuvvetli ve istikbal vaadeden partinin MDP olduğu bir vakıadır.»

Meclis'in çalışmasını «Ters akan çaya» benzeten Turgut Sunalp, «söylenecek çok ama, dilim söyleyemiyor. Biz ters akan çaya karşı kürek çekiyoruz. Bir gün akıntı zayıflamaya başlayacak. O mevsim geldiğinde bu günkü tablo zail olacak. Demokrasiye geçiş, son üç yılın sonunda noktalanmış değil. Şu andaki tarzı da demokrasiye geçişin ikinci aşamasıdır. Bu sebeple, aklımın ve kadromun imal ettiği her şeyi söyleyemiyorum» şeklinde konuştu.

KOALİSYON

Sunalp, yakın gelecekte koalisyon ihtimali olup olmadığı yolundaki bir soru üzerine de şöyle dedi:

«Spekülasyona sebep olmak istemem. MDP olarak siyasi nabzı devamlı kollamakta ve ihtimaliyat planı ve düşüncelerini hazırlamaktayız. Bir parti, iktidar olmak için kurulur ve çalışır.

EKONOMİ EKONOMİ EKONOMİ EKONOMİ EKONOMİ EKONOMİ EKONOMİ

Amerika'dan buğday arpa ve mısır alacağız

ANKARA — Türkiye, bu yıl Amerika Birleşik Devletleri'nden toplam bir milyon 55 bin ton buğday, arpa ve mısır ithal edecek.

Bağlantısı yapılan hububatın 579 bin tonu buğday, 410 bin tonu arpa ve 66 bin tonu da mısırdan oluşuyor.

Alınan bilgiye göre, Türkiye'nin ABD'den ithal edeceği buğdayın, bugüne kadar 265 bin tonu Türkiye'ye ulaştı. 33 bin tonluk buğday ise yola çıktı. 200 bin tonu aşkın yeni partî buğdayı getirecek gemi ise halen ABD yolunda.

Öte yandan, 66 bin tonluk mısır ithal bağlantısından bugüne kadar 39 bin 500 tonluk bölümü Türkiye'ye ulaştı. Sözkonusu arpa, geçen günler de 50 ve 500 tonluk partiler halinde tavuk üreticileri ile yem fabrikalarına satılmaya başlandı.

Pakdemirli, 2. Bağdat seterine çıkıyor

ANKARA — Başbakanlık Hazine ve Dış Ticaret Müsteşarı Ekrem Pakdemirli, «İkinci Bağdat Seferi»ne 25 Mayıs Cuma günü çıkacak. Pakdemirli'nin Irak'ın başşehri Bağdat'a yapacağı ikinci ziyarete de işadamlarından oluşan bir heyet katılacak.

Pakdemirli, geçen mart ayında da Irak'ı kalabalık bir işadamları heyetiyle ziyaret etmiş, Türkiye'nin bu ülkeye olan ihracat hacmını 700 milyon dolar düzeyine çıkaran ihracat bağlantıları yapmıştı.

Bağdat'ta Pakdemirli başkanlığındaki heyetin yapacağı görüşmelerde, iki ülke arasındaki ticaretin daha da geliştirilmesi için alınan tedbirlerin işleyişi gözden geçirilecek, uygulamada görülen aksaklıklar giderilecek.

Hazine ve Dış Ticaret Müsteşarı Ekrem Pakdemirli, önümüzdeki haziran ayında da Tunus ve Fas'ı ziyaret edecek. Pakdemirli 10-15 Haziran tarihleri arasında Tunus yetkilileriyle, Türkiye'nin bu ülkeyle olan ticaretini geliştirmeyi amaçlayan görüşmeler yapacak. Pakdemirli'nin Fas'a yapacağı ziyaretin tarihi ise önümüzdeki günlerde kesinlik kazanacak.

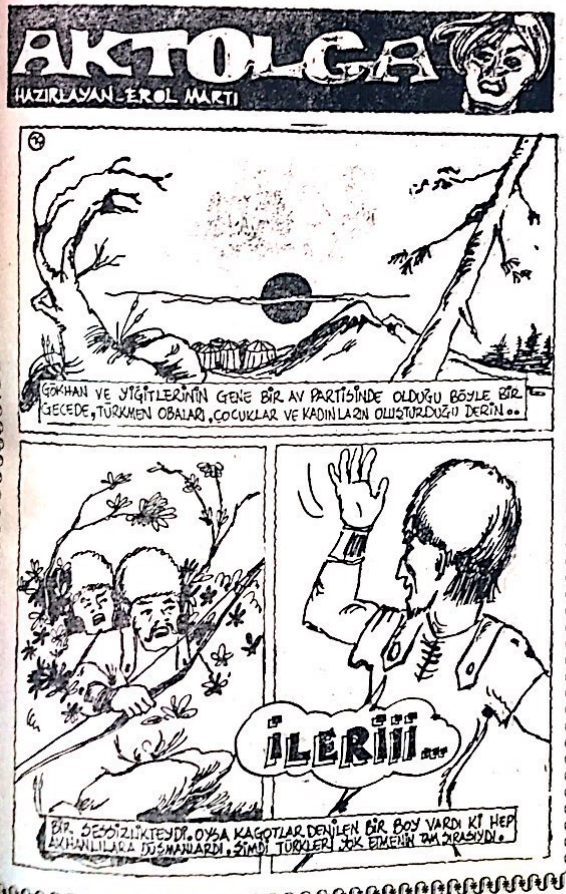

Gübreye zam yolda!

Gübreye kısa bir aradan sonra yeniden zam geleceği bidirildi. Hükümet çevrelerinde gübre zammı tartışması sürerken, Hazine ve Dış Ticaret Müsteşarı Prof. Ekrem Pakdemirli'nin gübreye yeni bir zam yapılması düşüncesini olumlu karşıladığı belirtiliyor. Bilindiği gibi yıllarca kullanımını özendirmek için devlet tarafından gübreye sübvansiyon uygulanmış, sonolarak Hazine'ye 120 milyar liraya varan yük karşısında gübre çeşitlerine ortalama yüzde 60 oranında zam yapılmıştı.

Söz konusu yeni zammın yüzde 30 civarında gerçekleşmesi bekleniyor. Hazine'ye getirilen yükün hafifletilmesine yönelik olarak gerçekleştirilen geçen zammın ardından yapılması beklenen zammın gübre üzerindeki sübvansiyonu hemen ortadan kaldıracağı ifade ediliyor.

Almanya'daki Türkler yeni yollar arıyor

Batı Berlin (DaD) — Batı Berlindeki Halk Yüksek Okulu'nda, Alman dilini yeni öğrenenler ve ilerlemişler için yeni kurslar açılmıştır. Bu kurslar ve kurslarda kullanılan ders ktapları, özellikle Batı-Berlinde yaşayan Türk işçileri ile çocuklarına uygun bir şekilde hazırlanmıştır: bilindiği gibi bu kentte 145.000 kadar Türk yaşıyor, yani kent, milli sınırlar dışında yaşayan Türklerin en büyük yerleşim yerini oluşturuyor.

«Deutsch aktiv» adı altında düzenlenmiş olan başlangıç kursu büyük bir ilgi toplamış, kursa 50 genç Türk katılmıştır. Berlin'in Eğitim, ve Spor Senatörü Bayan Hanna-Renato Laurien, bu kurslara değinen demecinde Alman dilinin gerek meslek yaşamı gerekse Alman toplumuyla kaynaşma bakımından taşıdığı önemi belirtmiştir. Bu görüşün ne kadar doğru olduğunu Duisburg kentindeki üç genç Türk göstermiştir. Almanya'nın bu endüstri bölgesine «Moderatör» olarak atanan üç Türk genç, şimdi Duisburg'da Trafik Müdürlüğü görevlisi olarak Türk anababalara «Çocuk ve Trafik konulu bir program sunmuşlar ve çok iyi başardıkları bu iş dolayısıyla Alman makamlarının takdirlerini kazanmışlardır.

İLAN TARİFESİ

Kongre İlanı : 7.500 TL.
Zayi İlanı : 1.000 TL.
Tüzük İlanı : 15.000 TL.

Başsağlığı, Ölüm, Mevlût : 5.000 TL.

Toplu Sözleşme İlanları : 5.000 TL. (bir işyeri için). Bir işyerinden fazla olduğu takdirde fazla işyerinin her biri için 3.000 TL.

A.Ş. Koll. Şti. Lmt. Şti. İlanları (sütun santimi 300 TL (Bu ilanlar 5.000 TL. den aşağı olmaz.

Yapı ve diğer Kooperatif İlanları 7.500 TL.

YANLIŞ VERİLEN İLANLARDA MESULİYET KABUL EDİLMEZ.

İktidarda kalabilmek iktidar olmaktan zor

— Baştarafı sayfa 1'de—

"İktidar olarak kalabilmek, iktidar olmaktan çok daha zor bir hadisedir" şeklinde konuşan Başbakan Özal, genelgesinde şu noktalara değindi :

"Milletimize doğru hedefler gösterildiği, önüne konan manialar kaldırıldığı, birlik ve beraberliği bozulmadığı müddetçe aşamayacağı engel, çözemeyeceği mesele yoktur.

Bu inançla yola çıktık. İlk günkü heyecanımızı bugün yüzbinlerce kayıtlı üyemiz ve milyonlarca taraftarımızla paylaşmanın huzuru ve gönül rahatlığı içerisindeyiz. Anavatan Partisi artık bugün sadece biz kurucuların değildir. Aziz milletimizin de malı olmuştur.

Biz ülkemizin kaderine tesir edecek ağır mesuliyetler yüklendik. Artık, hizmet ve gayret dönemi başlamıştır. Aziz milletimiz her iki seçimde de bizlere iktidarı tevdi ederken, sandık yoluyla manidar bir mesaj gönderdiği karar öyle bir karardır ki, başarısızlığa kendi kusurumuzdan başka hiçbir mazeret gösterilmez."

Türkiye'nin içinde bulunduğu şartların çok zor ve çetin olduğunuda belirten ANAP Genel Başkanı ve Başbakan Turgut Özal şunları söyledi :

"Programımızda da ifade ettiğimiz gibi, "Ancak yapabileceğini vaadeden ve vaadettiğini mutlaka yapan" bir siyasi anlayışa sahibiz. Doğruyu milletten hiçbir zaman saklamadık. Her şeyi olduğu gibi ifade ettik. Bundan sonra da aynen söylemeye devm edeceğiz. Millet çe daha çok çalışmaya, daha çok üretmeye ve daha az tüketmeye mecburuz."

Teşkilat, üyelerine, partinin 1. kuruluş yıldönümü kutlama prigramıyla da ilgili bilgi veren Özal il ve ilçe teşkilatlarının, özelliklerine uygun bir kutlama programı hazırlamalarını tavsiye etti.

Türkiye iki misli büyüyecek

—Baştarafı Sayfa 1'de—

büyük barajın suyu Urfa Tüneli ile Harran ve Ceylanpınar ovalarına akıtılacak. Saniyede 146 metre küp su Urfa Tüneli'nden Harran ve Ceylanpınar ovalarına akıtılarak buradaki geniş tarım razilerinden hayat fışkırmasına sebep olacak.

Karakaya Barajı 1986 senesinde bitirilecek 9,5 milyar metreküp suyun toplanacağı Karakaya Baraj gölünde senede 7,5 milyar kilovatsaat elektrik enerjisi üretilecek.

Yine Fırat üzerinde yapımı devam eden Atatürk Barajı'nın tamamlanmasıyla 7,3 milyon dönüm arazi sulanabilecek. Yine Fırat üzerinde Fırat üzerinde Birecik ve Karakamış Barajlarının yapımına önümüzdeki senelerde başlanacak.

GAP Projesinin diğer bir bölümünü de Dicle üzerinde kurulacak çeşitli barajlar ve sulama kanalları meydana getirivor. Dicle Nehri üzerinde Kral Kızı, Dicle, Batman, Garzan, İlisi ve Cizre adlarını taşıyan 6 büyük baraj yapılacak.

YENİ BİR TÜRKİYE

Devlet Su İşleri yetkilileri, GAP projesinin gerçekleşmesiyle halen faydalanılamayan sahaların ekonimiye kazandırılacağını belirterek "Güney Doğu Anadolu'da yeni bir Türkiye kurulacak" dediler. Projenin tamamlanmasıyla Türkiye'nin tarım arazisi kadar bir arazinin Türk tarımına gireceğini ve bu bölgede yaşayan insanların yeni ekim sahalarını işlemede yetersiz kalacağını söyleyen yetkililer "Güney-Doğu Anadolu'daki takım sahaları işletilebilmesi için Türkiye'nin diğer bölgelerinde bu bölgeye insan nakli olacağını" belirttiler.

Güney-Doğu Anadolu Geliştirme Projesi'nin temelini meydana getiren Atatürk Barajı ve Urfa Tuneli'nin yapımı için gerekli dış kredinin temin edildiği belirtildi. Hükümet yetkilileri her iki tesisin de kısa sürede bitirilebilmesi için büyük çaba sarfedileceğini söylediler.

Traktörlerin yüzde 36'sı tarımsal amaçlar dışında kullanılıyor

Türkiye'deki traktörlerin yüzde 36'sinin tarım sal amaçlar dışında kullanıldığı bildirildi.

Anadolu Ajansı Muhabirinin Türk Traktör ve Ziraat Makinaları A.Ş. Genel Müdürü Nuh Ergeneman'dan aldığı bilgiye göre, Türkiye'deki toplam 500 bin traktörden 320 bini tarımda kullanılırken, 180 bininden ise yük taşıma, ürün pazarlama gibi tarımsal amaçlar dışında yararlanılıyor.

Traktör kullanımında Ege Bölgesinin 102 bin 500 traktörle, birinci, Marmara'nın 88 bin 500 traktör ile ikinci, İç Anadolu'nun da 82 bin 500 traktör ile üçüncü sırada yer aldığını bildiren Ergeneman, Doğu Anadolu Bölgesinin bu sıralamada en son sırayı aldığını, bu bölgede 12 bin traktörün bulunduğunu söyledi.

Ergeneman'ın verdiği bilgiye göre, iller arasında Bursa 19 bin 246 traktörle birinci sırada, Rize ise yalnızca altı traktörle sonuncu sırada yer alıyor.

KİTAP VE ÖĞRENMEYE AİT KIYMETLİ SÖZLER

Eğer bir kimse iyi bir kitap yazarsa, iyi sözler söylerse, yahut da komşusundan daha iyi bir fare kapanı yaparsa, yuvasını ormanlar içinde bile kursa, insanlar onu arar, bulurlar.

Emerson

Bana kitaplarını göster, sana çocuklarının ne olduklarını söyliyeyim

Wilhelm Stekel

Çeyrek saatlik okumanın gideremeyeceği hiç bir üzüntü yoktur.

Geothe

İlmi Allah dileyene, malı dilediğine verir.

İmam Gazali

Kitap kadar göçenlerin konuşturan, yaşayanların halini tercüme eden bir şey görmedim. Ner dedir o dostki sen uyuyunca ancak uyur, sen istersen konuşur, sahibinin sırrını gizler, emanetini saklar. O en iyi komşu, en insaflı arkadaş en uyar yoldaş, o iyi bir öğretmen, yeterli titiz bıktırmayan yardımcıdır.

Muhiddin Arabi

Bir kitap açmanın faydası çoktur. Açlık yemekle, bilgisizlik okumakla giderilir.

Çin Atasözü

Kitaplarda bulunmaz ne keder, ne ızdırap. Bir gönülden yazılır yüz ciltlik kitap.

Mevlana

Alim unutmuş kalem unutmamış

Türk Atasözü

Dünyada en korkunç şey bilgisizliğin hakim olmasıdır.

Goethe

Cehalet koca bir milleti esaret altına alır. Bilgiyi yazında yitirmeyin

Ahmet Mithat

Dünyayı yöneten, kalem mürekkep ve kağıttır.

James Hewel

Tek şey bilgi, tek kötü şey de bilgisizliktir

Diyojen

Bir insanın değeri kitaplarının değeri ile ölçülür

Türk Atasözü

Hayatta en hakiki mürşit ilimdir

Kemal Atatürk

Okuduğun ve incelediğin şeyler, daima kalbine fayda verecek ve nefsini temizleyecek nitelikte olmalıdır.

Türk Atasözü

Fiyatlar aldı başını gidiyor

— Baştarafı sayfa 1'de—

hammaddeleri ve yarı mamüllerinde ise yüzde 3.6 idi.

Böylece Hazine ve Dış Ticaret Müsteşarlığı verilerine göre, 1984 yılının ilk dört ayında toptan eşya fiyatları artış oranı yüzde 18.7 oldu. Tarım kesimindeki artış yüzde 21.2, sanayi kesimindeki artış ise yüzde 12.3 olarak hesaplandı.

GEÇİNME İNDEKSLERİ

Müsteşarlıkça belirlenen geçinme indekslerindeki nisan ayı artışları Ankara için yüzde 5.9, İstanbul içinde yüzde 9.9 olarak açıklandı. Bir önceki yıl aynı anda Ankara'da yüzde 2, İstanbul'da ise yüzde 1.7 fiyat artışı hesaplanmıştı. Bu yılın ilk dört ayındaki artış oranı ise Başkent'te yüzde 16.6'ya, İstanbul'da yüzde 16.9'a çıktı. Son bir yılda aynı illerde fiyat artışları sırasıyla yüzde 41.7 ve yüzde 48.1'e yükseldi.

Devlet İstatistik Enstitüsü sin oniki aylık dönemde en yüksek fiyat artışının Ege'de kaydedildiğini açıkladı. Mart ayında şubat ayına göre Türkiye günelinde fiyatların yüzde 3,1 arttığı belirtilen açıklamada Ege'de bu ortalamanın üstünde yüzde 3,7 olarak gerçekleştiği kaydedildi. Açıklamada aynı dönemdeki fiyat artış oranı İzmir de yüzde 8 olduğu ifade edildi.

Öte yandan İzmir'in şehir merkezi Konak'ta bir umumi tuvalet işletmecisi yüzde 30 zam yaparak yeni fiyatları uygulamaya başladı. Yurttaşların ilk anda tepki gösterdikleri daha sonra anlayışla karşıladıklarını anlatan işletmeci, temizlik maddeleri, su ve elektriğe yapılan zamlar ve diğer fiyat artışlarını ileri sürerek hükümet yetkilileri gibi "zamlar kaçınılmazdı" dedi.

KIZILAY DOSTUDUR KARA GÜN ÜYE OLUNUZ.

YEŞİL NİZİP'İMİZİ TEMİZ TUTALIM

Güneş enerjisi işsizler

— Baştarafı sayfa 1'de—

sını yapan Enerji ve Tabii Kaynaklar Bakanı Cemal Büyükbaş, güneş enerjisi ile ilgili çalışmaların araştırma ve geliştirme safhasında olduğunu belirterek, bunun gelecek için endişe duyan sanoğlunu rahatlatacağını söyledi.

Sağlık Bakanlığı

—Baştarafı Sayfa 1'de—

Hüseyin Üzmez, 1952 yılında gazeteci Ahmet Emin Yalman'ı öldürmeye teşebbüs etmiş ve ağır hapis cezasına çarptırılmıştı. 1962 yılında ceza evinden tahliye olan Üzmez'in memnu hakları ise 1971 yılında tümüyle iade edilmişti.

1975'den itibaren Gıda, Tarım ve Hayvancılık Bakanlığı'na özel müşavir olan Üzmez, 1984 Şubat ayında Sağlık Bakanlığı'nda müşavir olarak görev almıştı.

Tayin tepki yarattı, hattâ bakanın istifasını tenmişti. Tepkilerin artması üzerine İstanbul'a atanan Üzmez, bu görevde 15 gün kadar çalıştı ve geçtiğimiz gün istifa etti.

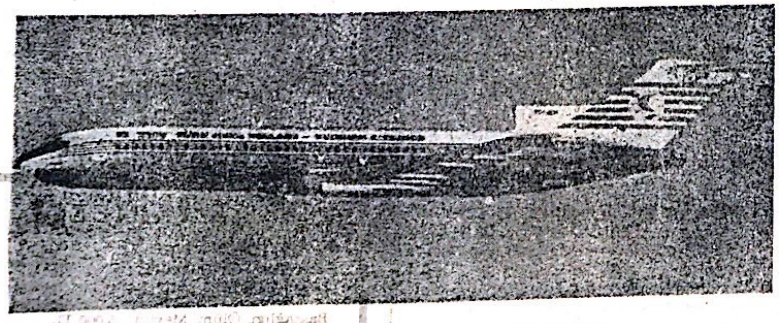

GAZİANTEP'TE UÇAK SEFERLERİ

İSTANBUL'DAN DİREKT

Pazartesi	Geliş 19.00	Gidiş 19.45
Cuma	Geliş 15.00	Gidiş 16.05

ANKARA BAĞLANTILI İSTANBUL

Çarşamba	Geliş 16.30	Gidiş 17.15
Perşembe	Geliş 11.00	Gidiş 12.05
Pazar	Geliş 12.30	Gidiş 13.30

FİYATLAR

Ankara : 12.500 TL. İstanbul : 16.500 TL.

Ankara bağlantılı İzmir : 25.000 TL.

TLF: 15435 - 20382 - Meydan 20505

TADİLÂT DOLAYISİYLE KAPALI BULUNAN

Yüksel

TATLI VE DONDURMA SALONU

SAYIN HALKIMIZIN VE DEĞERLİ MÜŞTERİLERİMİZİN HİZMETİNE AÇILMIŞTIR.

FISTIKLI VE KAYMAKLI KADAYIFLAR
MEŞHUR FISTIKLI VE SADE DONDURMA
MÜŞEBBEK TATLISI, PASTÖRİZE SÜT
BİLUMUM ŞİŞE MEŞRUBATLARI

TEMİZLİK-KALİTE VE NEFASET SEMBOLUNUZ

Yüksel

TATLI VE DONDURMA SALONU
TLF. : 752 — N İ Z İ P

Nişan, nikâh ve özel günleriniz için siparislerinizi lütfen önceden veriniz.

19 MAYIS 1984 CUMARTESİ

NİZİP

Yıl : 15, 30 TL, Sayı : 2111

SİYASİ BAĞIMSIZ GAZETE

HAYATTA EN HAKİKİ MÜRŞİT İLİMDİR.
ATATÜRK

Atatürk'ü Anma Gençlik Spor Bayramını bugün törenlerle kutluyoruz

19 Mayıs Atatürk'ü Anma, Gençlik ve Spor Bayramı'nın 65. yıldönümü bugün bütün yurtta, dış temsilcilliklerimizde ve Kuzey Kıbrıs Türk Cumhuriyeti'nde törenlerle kutlanacak.

Bu arada Gençlik Haftası dolayısıyla 67 il ve Kuzey Kıbrıs Türk Cumhuriyeti'nden Ankara'ya gelen kız ve erkek öğrencileri dün Cumhurbaşkanı Kenan Evren ile Başbakan Turgut Özal ayrı ayrı kabul ettiler.

4'ü çocuk 5 kişi tedavi altına alındı

Gaziantep'te kuduz bir köpek 5 kişiyi ısırdı

GAZİANTEP — Gaziantep'in Taşlıca köyünde kudu zolduğu sanılan bir köpek tarafından ısırılan 4'ü çocuk 5 kişi tedavi altına alındı.

Edinilen bilgiye göre, ağzından salya akan ve gözleri kızarmış bir köpek sokaktaoynamakta olan çocuklara saldırdı. Nermin Karagözoğlu (6), İsa Çalışmaz (3), Bayram Aslan (4), Ali Erikçi (13) ile çocukları kurtarmak isteyen Fatma Erikçi (40) adlı kadını muhtelif yerlerinden ısırdı.

Köpek köylüler tarafından vurularak itlaf edildi. Yaralılar Gaziantep Devlet Hastanesinde tedavi altına alındı. Köpekten bir parça alınarak tahlil için Ankara'ya sevkedildi.

Vergi iade kapsamı genişletildi

ÜCRETLERİNİ YILLIK BEYANNAME İLE BİLDİREN TAM MÜKELLEFİYETE TABİ ÜCRETLİLER İLE YAR ALTINDA ÇALIŞANDA VERGİ İADESİNDEN YARARLANACAK.

Ücretlilere vergi iadesi kapsamı genişletilirken, ücretlerini yıllık beyanname ile bildiren tam mükelleflyete tabi ücertliler ile yer altında çalışanların da vergi iadesinden yararlanabilecekleri belirtildi.

Maliye ve Gümrük Bakanlığı'nın Resmi Gazete de yayınlanan tebliğine göre, ücretlerini yabancı bir işverenden alan veya diğer nedenlerle ücretleri üzerinden vergi tevkifatı yapılmayan ve yıllık gelir vergisi beyannamesi veren mükelleflere, takvim yılı esas alınarak vergi iadesi yapılacak. Bu ücretliler, harcama belgeleri ile aylık net ücretlerini gösteren birer belgeyi, gelir vergisi beyannamesini verdikleri vergi dairelerine mayıs ayı içinde iletecekler.

Gaziantep'te memurlar, 20 Mayıs'tan itibaren yazlık kıyafet giyecek

GAZİANTEP — Gaziantep'te kamu kuruluşlarında çalışan personelin Pazartesi gününden itibaren yazlık kıyafetlerle göreve gelebilecekleri açıklandı.

Vali Abdulkadir Aksu imzası ile yayınlanan genelgede, havaların iyiceısındığı, bu sebeple kamu personelinin pazartesi gününden itibaren yazlık kıyafetle göreve gelebilecekleri bildirildi. Genel?gede, kamu personelinin yazında tmiz ve ütülü elbise giyecekleri belirtildi.

Belediyeler ticaret yapamayacak

ANKARA — Belediyeler Yasası'nda değişiklik yapmak amacıyla İçişleri Bakanlığı'nca beşinci kez hazırlana ve Başbakanlığa sunulan yasa tasarısı 5 bin kişinin yaşadığı yerleşim merkezlerinde belediye kurulmasını öngörüyor. Taslağa göre, bir ilde merkez ilçeden başka bir ilçe kurulursa, merkez ilçe belediyesi büyük kent belediyesi sayılacak.

Taslakta, İçişleri Bakanı'na belediye başkanlarını görevden alma, valilere ise denetleme yetkisi veriliyor. Taslak bu biçimde yasalaşırsa, valilerin belediye başkanları hakkında hazırlayacakları hakkında hazırlayacakları rapor, belediye başkanları hakkında hazırlayacakları rapor, belediye başkanının görevden alınmasına neden olabilir.

İçişleri Bakanlığı'nca hazırlanan taslak, belediye başkanlıklarının ticari faaliyette bulunmasını ve halka maliyetinin altında hizmet sunmasını da yasaklıyor. Yasa böylelikle belediyelerin tanzim satış mağazaları açmasını engelliyor. Beleidyelerin yatırım harcamalarının cari harcamaları nın altına düşmemesi için bağlayıcı hükümler getiren taslak belediyelerin, belediye başkanlarını ve belediye meclislerinin görevlerinide yeniden belirtiyor.

Öte yandan, Devlet Bakanı Kâzım Oksay, Meclis'te bir soru önergesine cevap verirken, hazırlanan köy kanunu tasarısında, köy dernekleri nin kaldırılması ve yerine köy meclisi kurulmasının öngörüldüğünü bildirdi. Oksay, tasarıda salma yerine hizmet karşılığı vergi getirildiğini de söyledi.

Yurt dışına işçi gönderme işi hızlandırılacak

ANKARA — Yurt dışına işçi sevkinin süratlendirilmesi için tedbirler alındığı açıklandı. Çalışma ve Sosyal Güvenlik Bakanlığı'ndan yapılan açıklamada, yurt dışında gelecek talepleri süratle karşılayabilmek için ön hazırlık olmak üzere 10 bin kişilik bir rezerv oluşturulacağı ve bunların işlemlerinin önceden tamamlanacağı bildirildi.

Diyarbakır eski Belediye Başkanı Mehti Zana 6 yıl 8 ay ağır hapis cezasına çarptırıldı

DİYARBAKIR — Diyarbakır eski Belediye Başkanı Mehdi Zana, kürtçülük ve mahkeme heyetine hakaret suçlarından 6 yıl 8 ay ağır hapis cezasına çarptırıldı.

7. Kolordu ve Sıkıyönetim Komutanlığı Diyarbakır 1. Nolu Askeri Mahkemesinde yargılanan Diyarbakır eski Belediye Başkanı Mehdi Zana ve iki arkadaşının davası sonuçlandı.

1. Nolu Askeri Mahkemede görülmekte olan dava karara bağlandı. Mehdi Zana 6 yıl 8 ay, Cemal Baraç ve Ahmet Kormaz adlı sanıklar ise 1'er yıl hapis cezalarına çarptırıldı.

Genel Müdür Temel İskit :

"Serbest bölgelerin sınırları yakında ilan edilecek"

ANKARA — Serbest Bölgeler Genel Müdürü Temel İskit, serbest bölgelerin Antalya ve Mersin'in kesin sınırları ile ilgili plan taslağını nBakanlar Kurulu'nda olduğunu ve çok yakında ilan edileceğini bildirdi.

Serbest bölge çalışmaları ile ilgili bilgiler veren İskit, Almanya ve OECD'den gelecek toplam 17 uzmanın da serbest bölgelerin kurulması çalışmalarına katılacağını söyledi. Antalya ve Mersin serbest bölgelerinin alanlarının çok dar olduğunu, ancak asgari maliyet ve kısa sürede bi

— Devamı Sayfa 4'de —

Yunan-Rum ikilisi yeni oyun peşinde

* Papandreu ile Kipriyanu Güvenlik Konseyi'nin kararını görüştüler
* **Kipriyanu 'Durumumuz BM kararı ile dahada güçlendi'**
* Kipriyanu, BM Güvenlik Konseyi'ne Türkiye'nin alınması için baskı yapacak
* **Kıbrıs Rum Kesimi sözcüsü Hristofides, Konsey'de ABD'nin çekimser oy kullanmasını kınadı**
* **Hristofides, AET üyesi ülkelerinin KKTC'den ithalat yapmaya devam etmeleri halinde Avrupa Adalet Divanı'na başvuracaklarını söyledi**

Yunanistan Başbakanı Andreas Papandreu ile Kıbrıs Rum Kesimi Lideri Sprios Kipriyanu önce kıgün Birleşmiş Milletler Güvenlik Konseyi'nin Kıbrıs konusunda aldığı kararı görüştüler.

Kıbrıs Rum Kesimi Lideri Spiros Kipriyanu, gazetecilere verdiği demeçte, "Durumumuz BM kararı ile daha da güçlenmiştir" dedi.

Kipriyanu, Türkiye'yi ve Kuzey Kıbrıs Türk Cumhuriyeti'ni ötürü kınayan bir karar çıkarması konusunda Birleşmiş Milletler Güvenlik Konseyi'ne baskı yapacağını bildirdi.

Kipriyanu Papandreu görüşmesinden sonra Kıbrıs Rum Kesimi Sözcüsü Andreas Hristofides BM Güvenlik Konseyi kararında çekimser oy kullanan ABD'yi kınadı.

Hristofides, Kuzey Kıbrıs Türk Cumhuriyeti Devlet Başbakanı Rauf Denktaş ile görüşme ihtimalinin bulunmadığını söyledi.

Hristofides, ayrıca ulgulanan kısıtlamalara rağmen, Avrupa Ekonomik Topluluğu'na üye ülkelerin Kıbrıs Türk Cumhuriyetinden ithalat yapmaya devam etmeleri halinde Avrupa Adalet Divanı'na başvuracaklarını belirtti.

Sözcü, Kipriyanu ile Papandreu'nun Kıbrıs'ın savunmasını güçlendirme konusunda görüştüklerini, ancak Yunan askerlerinin adaya gönderilmesi konusunda henüz bir karar alınmadığını kaydetti.

Hristofides, görüşmelerde Birleşmiş Milletler Kıbrıs Barış Gücü'nün Ada'da kalması konusunda ele alındığını bildirdi, ancak ayrıntılı açıklama yapmadı.

Şeker hastalarına yardım

«Diabet danışmanları» hastaların yaşamını kolaylaştırıyor

Düsseldorf (DaD) — "Diabetes mellitus" adı verilen şeker hastalığı, en yaygın uygarlık hastalıklarından biridir. Yalnız Almanya Federal Cumhuriyeti'nde üç milyondan fazla diabet hastası yaşamaktadır. Tedaviyle geçirilmesi halâ mümkün olmayan bu metabolizma bozukluğuna yakalananların kadere boyun eğip, ömürleri boyunca bu hastalıkla yaşamaktan başka çareleri yoktur. Bu hastalıkta çok kez, sıkı perhize ve yemeklerde ölçüye riayet etmek, kendi kendine enjeksiyon yapmayı öğrenmek ve nirmal yaşamda büyük değişikliklere katlanmak gerekir. Bu durum bazı hastalar için hiçde kolay olmuyor.

Alman Diabet Derneği şeker hastalarına kolaylık sağlamak amacıyla, "Diabet Danışmanı" adı altında yeni bir meslek yaratmıştır. Düsseldorf Üniversitesinde hekimler ve pedagoglardan kurulu bir "Diabet uzmanı Eğitim Grubu" uzun bir süreden beri, şeker hastalarının yaşamını kolaylaştırmak için çalışmaktadır. Burada sekiz hafta süren eğitim kursları düzenlenmektedir. Kursun sonunda resmi bitirme sınavı yapılır.

Geleceğin diabet danışmanları hekimler, beslenme ve eğitim uzmanları tarafından yetiştiriliyor. Bunların genellikle hastanelerde yapacakları hizmet, hastalara çektikleri hastalığın üstesinden gelmeyi öğretme amacı güdüyor. Bunun için de hastaların perhiz, ilaçları ayarlama, idrar ve kandaki şeker ornını kontrol gibi konuları öğrenmeleri gerekir. Böylece hasta, başkalarının yardımına gereksinim duymadan ensülinini ayarlar, yemeklerini düzenler ve metabolizmasını kontril eder.

Faydalı bilgiler

Vandilatör sarfiyatları

Yazın evlerimizde çok sıcak havalarda kendimizi serinletmek için vandilatör kullanırız yüzde doksanımız Arzum Yumla, Etap Olgan çoğunluk ta bulunan vandilatörler kullanmaktayız.

Yumla, Etap, 60 Waltlık gücü olan vandialtörlerdir. 1 saat sarfiyatı yaklışık 75 kuruştur. Arzum Olğan gücü 40 Waltlıktır 1 saatlık elektrik sarfiyatı 55 kuruştur.

Avrupa tipi Sanyo gücü 70 Waltlık vandilatördür 1 saatte yaklaşık 100 kuruştur sarfiyat olur.

14 Avrupa ülkesi liman kontrolünü genişletiyor

Bonn (DaD) — Denizin kirlenmesini önlemek maksadiyle imzalanmış olan enternasyonal sözleşmeye uymayan gemi kaptanlarının, bundan böyle 14 Avrupa ülkesinin limanlarına yanaşmaları yasaklanabilecek. "Limanların Kontrolü Sözleşmesi"ni imzalayan ülkeler, şimdiye değin uyguladıkları kontrolü daha da sıkılaştırmayı haklı olarak gerekli bulmuşlardır.

Aralarında Almanya Federal Cumhuriyeti'nin de bulunduğu 14 Batı Avrupa ülkesi bundan iki yıl önce sözleşmeyi imzalarken, uzun yılların tecrübelerini hareket noktası olarak almışlardı. Daha önce imzalanmış olan benzeri birçok anlaşmalardaki üstenmeyle uygulama arasında derin farklar bulunduğu görülmüştü. Bu durumun başka bir nedeni de kontrol uygulamalarının birbirinden çok farklı iluşu idi. Bunun sonucu olarak armatörler, gemilerini kontrolün pekde sıkı ve hatta ciddi olmadığı limanlara göndermeyi yeğlemeğe başladılar.

Son kez Paris'te imzalanmış olan sözleşmenin başlıca hedeflerinden biride kontrollerin sıkılaştırılmasından başka limanlar arasındaki rekabetin dürüst bir biçimde yapılmasını ve çeşitli kontrol gevşemelerine yol açmamasını sağlamaktı. Kontrolün aksatılmadan bir elektronik tesis sayesinde mümkün kılınmıştır. Şu veya bu geminin kontrol edilip edilmediği ise, diğer limanlardaki terminaller vasıtasıyla Fransa'daki merkezden öğrenilebiliyor.

Sözleşmenin yürürlüğe girdiği 1982 yılı ortalarından bu yana, çeşitli 110 bandıra altında sefer yapan 12.000 kadar gemi kontrol edilmiştir. Bu gemilerden 450 kadarı, önemli eksiklik ve hataları dolayısıyle, geçici olarak seferden alıkoyulmuş, ya da limandan çıkması yasak edilmiştir. Bazı devletlerin farklı muamele görebileceklerı hakkındaki endişeleri ise boşuna olmuştur: Kontrol edilen her iki gemiden biri, sözleşmeyi imzalamış olan 14 ülkeden birinin bandırasını taşıyordu.

SON MODEL OTOMATİK BASKI MAKİNALARIYLE

FATURA—DERGİ—BROŞÜR—KİTAP
GAZETE — KARTVİZİT — EL İLANI
AFİŞ — NİŞAN, NİKAH SÜNNET
DAVETİYELERİ VE

Bilumum Matbu İşlerinizde Hizmetinizdedir

NİZİP MATBAASI
Tlf : 205 Belediye Sitesi – NİZİP

Şiir Köşesi

HASRETİM

Sensiz geçen günlerimde
Ağlıyorum derdimden
Mecnun olmuş kalbim bile
Hasretim gel diyor
Her meyhane bir durağım
O günleri nasıl unutacağım
Gözyaşlarımı nasıl durduracağım
Hasretim gel yeter
Acıyla dolu günlerim
Sevgiye hasret kalbim
Işıksız her günüm
Hasretim gel yeter

Cuma Özsönmez/NİZİP

KAHIR DÜNYASI

Bu dünyanın kahrı bitmez
Çektiğim çileler acıma yetmez
Derdime derman gelmez
İçtiğim kadehlerde teselli vermez
Şaşılacak bir yoldayım
Perişan olmuş durumdayım
Dertsiz bir dermandayım
İsyan edecek haldeyim
Çektiğim çileler az geldi dile
Bak gözyaşlarım döndü sele
Yüreğimdeki azgın yaralar bile
Yarimin gözlerine vuruldum bir kere

Cuma Özsönmez/NİZİP

ANIŞ..

Aşkın yeşermiş yapraklarıyla
Yaralarımı sararım.
Dertli gönlümü soranlara
Aciz dilimle teşekkür sunarım
Nağmeli söz edenleri
Alçak gönüllüğümle karşılarım.
Nadide çiçek verenleri
Güllerimle donatırım.
Ümit bağını kurutmayanları
Nesil boyunca saygıyla anarım.

A. Aziz BEŞER

KADER

Kader, yıldız mısın, güneş misin ay mısın?
Bıçakmısın, silah mısın, yay mısın?
Ağa mısın, paşa mısın, bey misin?
Yoksa yüce dağda esen yel misin

Keklik misin, kartal mısın, toy musun
Çayır mısın, çimen misin, gül müsün?
Deniz misin, nehir misin, gül müsün?
Yağmurlu havada coşan sel misin?

Tavşan mısın, tilki misin, kurt musun
Vatan mısın, millet misin, yurt musun?
Şalga mısın, pancar mısın, turp musun?
Yunan'mısın, Bulgar'mısın, Türk'müsün?

Yılan mısın, çiyan mısın, kuş musun?
Hayal mısın, rüya mısın, düş müsün
Ağız mısın, burun musun, diş misin?
Yoksa göz üstünde kara kaş mısın?

Allah'mısın, Kur'an'mısın, din misin?
Yayla mısın, şehir misin, köy müsün?
Coban mısın, çiftçi misin, bey misin
Söyle KADER aslın nedir, bilevim?.

İsmail DİKİCİ

NİZİP
Bağımsız Siyasi Gazete
Basın Ahlak Yasasına Uymaya Taahhüt eder

İLAN TARİFESİ
Mahkeme İlanları
Santimi 100 TL.
Resmi İlanlar Tek Sütun
Santimi 300 TL.

Sahibi ve Yazı İşleri Müdürü
Mehmet SAĞLAM

Basıldığı Yer:
NİZİP MATBAASI
Telefon : 205
İdarehane : Belediye Sitesi No 14 — NİZİP

ABONE
6 Aylık 2000
Yıllık : 3000 TL.
Şehir dışı 4000 TL.

EKONOMİ EKONOMİ EKONOMİ EKONOMİ EKONOMİ EKONOMİ EKONOMİ

DPT İHTİSAS KOMİSYONU RAPORUNDA ÖNERİLDİ

"Az gelişmiş bölgelerde çok ortaklı şirketler"

*** Devlet Planlama Teşkilatı, az gelişmiş yörelerde küçük tasarrufların yatırıma dönüştürülmesi için çok ortaklı işçi şirketlerinin teşvik edilmesini önerdi**

ANKARA — Devlet Planlama Teşkilatı 5. Beş yıllık kalkınma planı özel ihtisas komisyonu, az gelişmiş bölgelerde sanayinin gelişmesi ve sermayenin bu sektöre aktarılabilmesi için sanayi sektöründe yatırım yapacaklara teknik yardım sağlamak için, "proje ofisleri"nin kurulmasını önerdi. Komisyonun hazırladığı raporda yatırım için en önemli unsurun fizibilite etüdleri olduğu belirtilerek, her bölge merkezinde valiliğin teknik sekretaryasına bağlı bir "proje ofisi" oluşturulması istendi. Ofisin, yatırım konularının seçiminde ve belirlenen yatırım konularına ilişkin projelerin hazırlanmasında yardımcı olacağı bildirildi.

Az gelişmiş yörelerdeki tasarrufların değerlendirilmesinde çok ortaklı şirketlerin ve işçi kuruluşlarının teşviki konularına önem verilmesi gerektiğine değinilen İhtisas Komisyonu raporunda kâr ortaklığı belgesinin de yeni yatırımların teşvikinde faydalı bir araç olacağı ifade edildi. Raporda, "Teşvike layık görülen yatırımlar için ucuz maliyetli kredilerin yanısıra, kâr ortaklığı, belgesi ile kaynak temin edilmesi ve böylelikle devletin, ancak kâr edilmesi halinde maliyeti tahakkuk edecek bir sistemle mali desteği sağlanmalıdır. Bu şekilde bir sistem mahalli tasarrufların sanayiye aktarılmasında önemli bir darboğazın aşılmasında etkili olabilir" denildi.

Kâr ortaklığı belgesinin özellikle büyük projelerde kamulaştırma bedellerinin sanayiye aktarılması için gerekli olduğu kaydedilen raporda, bu tip yatırımların tamamlanıp üretime geçme aşamasına kadar belirli bir ödeme yapılması ilkesinin getirilmesi de öneriliyor. Sanayi birikiminin sağlanamadığı bölgelerde kamu öncülüğünün yürütülmesi, gerekli sanayi kollarının kamu tarafından, diğer sanayi kollarınında kamu ile birlikte mahalli halk katılımının sağlanarak geliştirilmesinin zorunlu olduğu kaydedilen raporda şöyle denildi :

"Gelişme düzeyi düşük bölgelerde sosyal ihtiyaçların karşılanma durumu önemli bir unsur olmaktadır. Bu nedenle sosyal tesislerin geliştirilmesi için özel tedbirlerin alınmasında yarar bulunmaktadır. Bu amaçla altyapı ve sosyal hizmet yatırımlarında gerçekleştirecek sanayi yatırımcısına, vergilendirmede kolaylık sağlanması belirli ölçüde sanayi yatırımı ile birlikte sosyal hizmet yatırımlarının gerçekleşmesini sağlayabilir."

KAYA ELEKTRİK

HİZMETİNİ ARTIRMAKLA NİZİP'Lİ VATANDAŞLARIN HİZMETİNDE
SİEMENS Elektrikli Süpürge ve SİMTEL elektrikli süpürge ve mamülleri yetkili servisliği

—•—•—

ESEM ROWENTA YETKİLİ SERVİSLİĞİNİ

—•—•—

ÜTÜSAN, ARZUM, AYGÜN ÜTÜ SERVİSLİĞİNİ NİZİP İÇİN ALMIŞ VE HİZMETİNİZE GİRMİŞTİR

—•—•—

AYRICA HER TİP TELEFON ONARIMI
ARZUM, YUMLU, ETAP VE OLGAR VONDİLETÖR ONARIMI
TÜM ELEKTRİKLİ FIRIN TAMİRİNİ V.S. EL ALETLERİ ONARIMI

—•—•—

KAYA ELEKTRİK
YAŞAR KAYA
Belediye Sitesi Arkası Belediye Sk. No. 3/G - Nizip

Rusya Doğu Almanya'ya füze yığını yapıyor

*** The Guardian Gazetesi Rusya'nın çok sayıda nükleer başlıklı füzeyi Doğu Alman sınırına yerleştirdiğini yazdı**

S. Birliği füze yığınağına yeni bir safha kazandırmış bulunuyor.

Moskova Yönetimi son zamanlarda 800'ün üzerinde füze yerleştir. Şimdi ise SS-x-24 ile SS-x-25'lerin uçuşlarını tecrübe etmeye başlamış bulunuyor.

The Guardian gazetesi, Sosyetler Birliği'nin, Batı Avrupa'da yerleşimine devam edilen Amerikan Cruise ve Pershing-2 füzelerine bir misilleme olarak, D. Almanya'ya mevzilendirdiği nükleer füzelerinin sayısını arttıracatını bildirdiğini belirtrken, Sovyetler'in bu teşebbüsleri ile Doğu-Batı ilişkilerinin daha da kötüleşeceğini ileri sürdü.

Sovyetler'in yeni hamlelerinin Yönetim Lideri Çernenko'nun ABD Rus ilişkilerinin büsbütün sona ğumasını istemesine isnad eden gazete, bu iki süper ülkeyi bundan böyle tekrar barışa davet etmenin imkânsızlaşacağına işaret ediyor. Öte yandan, kısa bir zaman önce Los Angeles Olinpiyatlarına katılmamayı öngören Ruslar'ın bu kararlarının kendilerine ne derece siyasi önem taşıdığı ortaya çıkmış bulunduğu ifade ediliyor.

NATO yetkililerine göre D. Almanya'da ve Çekoslavakya'da mevzilenecek olan SS-22 ve SS-23 füzeleri Batı ABD ortamenzilli füzelerin yerleştirilmesi kararından çok daha önce Rus silâhlanma programına alınmış bulunuyor.

D. Almanya'da yerleştirilen Rus füzelerinin sayısının arttırılması kararının Sovyetler'in Olimpiyatlar'a katılmayacağını açıklamasından hemen sonra açıklanması ABD'nin Batı Avrupa müttefiklerine bomba tesiri yapmak için olduğu şeklinde yorumlandı. Açıklanan kararda Çekoslavakya'da da füze takviye edileceği hususundan bahsedilmemesinin dikkati çektiği ancak bu açıklamanın da fazla gecikmeden bildirileceği üzerinde duruldu.

Amerika'nın halen yürütmekte olduğu siyasetin füzelerinin Batı Avrupa'da yerleştirilmesine devam edilmesi olduğu ancak İtalya'nın Amerikan füzelerinin mevzilendirilmesine ara vermesini istediği ifade ediliyor. Amerikan Dışişleri Bakanı George Shultz Amerikan seçimleri arifesinde muhalif her iki partinin de silahlanma kontrolü hususunda fikir birliğine davet etti.

İspanyadan bin ton pirinç geldi

BURSA — Bursa'da kurulu Sandem A.Ş.'nin ithal ettiği bin ton İspanyol pirinci Sea Warrior adlı gemi ile gece gemlik limanına getirildi.

İthalatcı firma Sandem A.Ş. Genel Müdürü Burhanettin Ünal yaptığı açıklamada, ithal edilen pirincin Pakistan pirincinden daha kaliteli olduğunu söyledi. Ünal, 8 Mayıs'ta ABD'den İngird Leonhardt adı gemiye yüklenen bir parti ile İspanya'dan Ebru Ürkmez gemisine yüklenen diğer partinin de önümüzdeki hafta Türkiye'ye geleceğini bildirdi.

Ünal ABD ve İspanyol firmalar ile yaptıkları ithal bağlantılarının gerçekleşmesi sonucu "Baldo" türü kaliteli pirinci piyasaya süreceklerini belirterek, "Daha önce ithal edilen pirinçler piyasada tutmadı. Çünkü vatandaş ucuz da olsa kalitesiz pirinci almıyor" dedi.

Tütün bir zehirdir, sigara içmeyiniz.

İLAN TARİFESİ

Kongre İlanı : 7.500 TL.
Zayi İlanı : 1.000 TL.
Tüzük İlanı : 15.000 TL.

Başsağlığı, Ölüm, Mevlût : 5.000 TL.
Toplu Sözleşme İlanları : 5.000 TL. (bir işyeri için). Bir işyerinden fazla olduğu takdirde fazla işyerinin her biri için 3.000 TL.

A.Ş. Koll. Şti. Lmt. Şti. İlanları (sütun santimi 300 TL. (Bu ilanlar 5.000 TL. den aşağı olmaz.
Yapı ve diğer Kooperatif İlanları 7.500 TL.

YANLIŞ VERİLEN İLANLARDA MESULİYET KABUL EDİLMEZ.

YEŞİL NİZİP'İMİZİ TEMİZ TUTALIM

KİTAP VE ÖĞRENMEYE AİT KIYMETLİ SÖZLER

Eğer bir kimse iyi bir kitap yazarsa, iyi sözler söylerse, yahut da komşusundan daha iyi bir fare kapanı yaparsa, yuvasını ormanlar içinde bile kursa, insanlar onu arar, bulurlar.

Emerson

Bana kitaplarını göster, sana çocuklarının ne olduklarını söyliyeyim

Wilhelm Stekel

Çeyrek saatlik okumanın gideremeyeceği hiç bir üzüntü yoktur.

Geothe

İlmi Allah dileyene, malı dilediğine verir.

İmam Gazali

Kitap kadar göçenlerin konuşturan, yaşayanların halini tercüme eden bir şey görmedim. Ner dedir o dostki sen uyuyunca ancak uyur, sen istersen konuşur, sahibinin sırrını gizler, emanetini saklar. O en iyi komşu, en insaflı arkadaş en uyar yoldaş, o iyi bir öğretmen, yeterli titiz bıktırmayan yardımcıdır.

Muhiddin Arabi

Bir kitap açmanın faydası çoktur. Açlık yemekle, bilgisizlik okumakla giderilir.

Çin Atasözü

Kitaplarda bulunmaz ne keder, ne ızdırap. Bir gönülden yazılır yüz ciltlik kitap.

Mevlana

Alim unutmuş kalem unutmamış

Türk Atasözü

Dünyada en korkunç şey bilgisizliğin hakim olmasıdır.

Goethe

Cehalet koca bir milleti esaret altına alır. Bilgiyi yazında yitirmeyin

Ahmet Mithat

Dünyayı yöneten, kalem mürekkep ve kağıttır.

James Hewel

Tek şey bilgi, tek kötü şey de bilgisizliktir.

Diyojen

Bir insanın değeri kitaplarının değeri ile ölçülür

Türk Atasözü

Hayatta en hakiki mürşit ilimdir.

Kemal Atatürk

Okuduğun ve incelediğin şeyler, daima kalbine fayda verecek ve nefsini temizleyecek nitelikte olmalıdır.

Türk Atasözü

"Serbest bölgelerin sınırları yakında ilan edilecek"

—Baştarafı Sayfa 1'de—

tirilmesi açısından bu illerin serbest bölge olarak ilan edildiğini hatırlatan İskit, "Bu iller zaten Türkiye'nin vitrinleri olacak lar, dikkat ve sermayeyi ülkemize çekebilmek açısından Bu bölgeler başarılı olunca, serbest bölgelerin sayısı kendiliğinden artacak" dedi.

Anadolu'daki işadamları ile Türkiye çapında iş yapan büyük kuruluşların esrbest bölgelerde iş yapmak için çok istekli olduklarını ve kendilerine bu konuda başvurunun fazla olduğunu belirten İskit şunları söyledi :

"Biz devlet olarak bir arza çalışıyoruz ama buna karşılık da büyük bir talep var."

Serbest bölgelerin kurulması kadar tanıtılmasının da çok önemli olduğunu vurgulayan Temel İskit, bu amaçla Mersin ve Antalya serbest bölgelerinin yurt dışında tanıtılması için çeşitli broşürler hazırlandığını bildirdi. Hazırlanan broşürlerde, sözü edilen illerin ekonomik ve turistik özellikleri yanında, Türkiye ekonomisi ve uygulanan ekonomi politikası hakkında da bilgiler yer alacak.

Nizip İcra Memurluğundan
Taksitle ve Pazarlıkla Satış İlanı

Dosya No : 1983/87 Tal.

İflas Tasfiyesi nedeniyle taksitle ve pazarlıkla satışına karar verilen 137.973.500.oo (Yüz otuz yedi milyon dokuzyüz yetmiş üç bin beşyüz) TL. değerinde (iki adet yarı otomatik dikiş makinesi, bir adet otomatik dikiş makinesi, üç demir ayaklı sehpa, dört adet saç kaplı sehpa üstü, üç adet yangın söndürücü, otomatik paketleme makinesi, küçük silatör, otomatik yaptıştırma makinesi, bir adet koprosor, onaltı adet safya sehpası, büyük silatör, çizgi makinesi, tam otomatik oluklu mükkava üretim ünitesi, komple kazan dairesi, konvayör bant sistemi, çelik büro masası üç adet hidrolik domuz arabası, üç adet boş bidon, iki ton civarında oluklu mükavva safyası, 7500 adet Gıdasan kolileri, 8400 adet baskısız Aklım kutuları, iki adet çelik dolap, elektrik şartel tesisatı, oba kolileri, nişasta tankı, pompası, motori ve karıştırıcısı, onikişer tonluk iki adet yakıt tankı.) Menkül mallar toptan taksitle ve pazarlıkla satılacaktır. Satış 28.5.1984 Pazartesi günü saat 11.00 ile 11,30 arasında Nizip İcra Memurluğunda yapılacaktır. Taliplerin 14.000.000.oo (On dört Milyon) TL. Nakit veya milli bir Banka mektubunun Teminat mektubunu İcra memurluğuna tevdi etmeleri zorunludur. Satış İflas İdaresince yapılacak olup, İdare satıp satmamakta mühtardır. İhale karar pulu alıcıya aittir. Daha fazla malumat için Memurluğumuz dosyasına müracaatları ilan olunur.

İcra Memuru 24085
Mehmet Ali Dağlı

Tütün bir zehirdir, sigara içmeyiniz

Nizip İcra Memurluğundan
Taksitle ve Pazarlıkla Menkul ve Gayrimenkul Satış İlanı

Dosya No: 1983/89 Tal.

İflas tasfiyesi nedeniyle Nizip ilçesi, Kızıl... kent köyü Fabrika civarı mevkiinde 646 parsel... kayıtlı Güneydoğu Kağıt ve Ambalaj Sanayii A... nın Binaları, Arsaların Makine ve techizatları ... tışa çıkarılmıştır.

1— Satılması kararlaştırılan Gayrimenkull... den bina ve arsaların evsafı Yukarda yeri, mev... ve parseli yazılı gayrimenkul 8940 M2 olup bu... lan üzerinde 940 M2 lık 2. 820.000.oo (İki Milyo... Sekizyüz yirmibin) TL. değerinde bir bina, 22... M2 lık ve 6.600.000.oo (Altı milyon altıyüz bi... TL. değerinde bir diğer bina ve 262 M2 ... 786.000.oo (Yediyüz seksen altıbin) TL. değerind... bir bina olup binalar kargir yığma bireket ol... Çelik Çatı ve aternit kaplama ile yapılıdır. Ş... M2 olan fabrika sahasının muhammen bed... 894.000.oo (Sekizyüz doksan dört bin) TL. dır

2— Satılması kararlaştırılan menkül Makin... lerin ve malların mahiyeti ve vasıfları:

7.000.000.oo (Yedi Milyon) TL. değerinde ... lan komplesi (Bobin kesme makinesi, Hidrop... Üçlü sarsar elek, üç hamur havuzu, bir adet va... kum kazanı, iki adet küçük kapasitede Trafo, b... vaskül, iki adet bobin, taşıyıcısı, Zilaskap, iki ade... çelik vals, komple kağıt imalat tesisi (Hamm... teknesi, İtalyan malı süzgeç, valslar, silindire... kurutucu tanburlar, keçeler, ve. s. tesisat), Ka... zan dairesi dört tonluk, trafo, dairesi komple ... lik dolap, büro masası, ile 1.500.000.oo TL. (Bi... milyon beşyüzbin) Toplam değerinde bir ade... planya, bir adet torna makinesi, bir adet sütünlü... matkap, bir adet testere bir adet Jeneretör ka... nak makinesi, bir adet baskül, bir adet transistö... kaynak makinesi, bir adet su pompası, bir ade... oksijen kaynağı, iki adet yangın söndürücü, bi... adet bidon, ve 50.000.oo (Ellibin) TL. değerinde ... yakıt kazanı, ile muhtelif kağıt fabrikasına ait... 200.000.oo (İkiyüz bin) TL. değerli malzeme ve ... yedek parçalar ve 50.000.oo TL. değerinde bir ade... su tasfiye cihazı, ve 250.000.oo TL. değerinde bi... ro malzemeleri, yükleyici Calıska, hurda demi... aksamı 575 Nolu telefonun ittifa hakkı, taksitl... ve pazarlıkla toptan satılacaktır.

Satış 28.5.1984 Pazartesi günü saat 10,30 ile 11.oo arasında Nizip İcra Memurluğunda yapıla... caktır. Taliplilerin yukarda belirtilen toplam de... ğerlerin % 10 nu tutarında nakit veya Milli bi... Bankanın Teminat mektubunu İcra Memurluğu... na tevdi etmeleri zorunludur. Satış iflas idaresi... ce yapılacak olup idare satıp satmamakta müh... tardır. İhale karar pulu alıcıya aittir. Daha fazl... malumat almak için Memurluğumuz dosyasın... müracaatları ilan olunur.

İcra Memuru 24085
Mehmet Ali Dağlı

HER TÜRLÜ LASTİK MÜHÜR YAPILIR

Tlf : 205

NİZİP MATBAASI

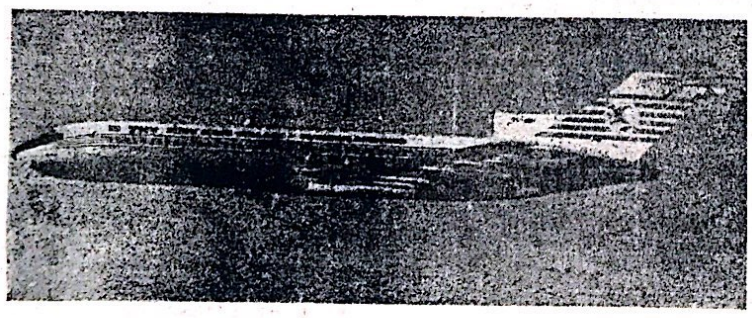

GAZİANTEP'TE UÇAK SEFERLERİ

İSTANBUL'DAN DİREKT

Pazartesi	Geliş 19.00	Gidiş 19.45
Cuma	Geliş 15.00	Gidiş 16.05

ANKARA BAĞLANTILI İSTANBUL

Çarşamba	Geliş 16.30	Gidiş 17.15
Perşembe	Geliş 11.00	Gidiş 12.05
Pazar	Geliş 12.30	Gidiş 13.30

FİYATLAR
Ankara : 12.500 TL. İstanbul : 16.500 TL.
Ankara bağlantılı İzmir : 25.000 TL.
TLF: 15435 - 20382 - Meydan 20505

TADİLÂT DOLAYISİYLE KAPALI BULUNAN

Yüksel

TATLI VE DONDURMA SALONU

SAYIN HALKIMIZIN VE DEĞERLİ MÜŞTERİLERİMİZİN HİZMETİNE AÇILMIŞTIR.

FISTIKLI VE KAYMAKLI KADAYIFLAR
MEŞHUR FISTIKLI VE SADE DONDURMA
MÜŞEBBEK TATLISI, PASTÖRİZE SÜT
BİLUMUM ŞİŞE MEŞRUBATLARI

TEMİZLİK-KALİTE VE NEFASET SEMBOLUNUZ

Yüksel

TATLI VE DONDURMA SALONU
TLF. : 752 — NİZİP

Nişan, nikâh ve özel günleriniz için siparislerinizi lütfen önceden veriniz.

23 MAYIS 1984 ÇARŞAMBA

NİZİP

Yıl : 15, 30 TL. Sayı : 2112

SİYASİ BAĞIMSIZ GAZETE

HAYATTA EN HAKİKİ MÜRŞİT İLİMDİR.
ATATÜRK

Nizip Belediyesine

İş için 300 kişi dilekçe verdi

Haber Servisi — İlçemizde son günlerde işsizliğin hayli artması nedeniyle belediyeye İş için 300 kişinin üstünde dilekçe verildiği belirtilmiştir.

İş isteyenlerin ekseriyeti lise mezunu gençler, Hala hazırdaki işçilere maaş ödeyemeyen belediye hükümetten yardım istemektedir.

Konuyla ilgili olarak bir açıklama yapan belediye başkan Vekili Ah -

— Devamı sayfa 4'de —

Dinçerler: "Eğitim beşikten mezara kadar devam etmeli"

(YAZISI SAYFA 4'DE)

NİZİP'TE ZEYTİNYAĞININ KİLOSU 350 LİRADAN 450 LİRAYA ÇIKTI

Haber Servisi — Geçtiğimiz hafta 320 liradan satılan zeytinyağının kilosu birden 450 liraya fırladı. Zeytinyağının önümüzdeki günlerde 500 liraya kadar yükseleceği ifade edilmiştir.

Vadeli satılan zeytinyağı şimdi peşin fiatla bulmakta zorluk çekildiği belirtilmektedir.

Kapınızı açık bırakmayın

Şimdide dilenciler sokakları istila ettiler

Haber Servisi — Bir ara caddelerde adım başında görülen dilenciler sokaklarda görülmeye başlandı.

— Devamı sayfa 4'de —

Memurların terfi için bekleme süreleri kısaltıldı

Yayınlanan kararnameye göre, 1, 2, 3 ve 4'üncü derecelerdeki kadrolara tayin için bekleme süresi kısaltıldı, bazı şartlar da kaldırıldı.

Devlet Memurları Kanunu'nda değişiklik yapan kanun hükmündeki kararname resmi gazete de yayınlandı. Kararnamede ilk dört derecedeki kadrolara yapılacak tayin için aranılan şartlar değiştirildi.

Dünden itibaren yürürlüğe giren kanun hükmündeki kararnameye göre, eğitim ve öğretim hizmetleri sınıfı hariç sınıfların 1, 2, 3 ve 4'üncü derecelerindeki kadrolara derece yükselmesindeki süre aranmaksızın daha aşağıdaki derecelerden atama yapılabilecek.

— Devamı Sayfa 4'de —

Öğrencilere 1 Haziran'da öğretmenlere 22 Haziran'da tatil başlıyor

Milli Eğitim ve Gençlik ve Spor Bakanlığına bağlı şehir ve kasaba ilk okulları ile orta dereceli okullar, 1 Haziran Cuma gününden itibaren yaz tatiline girecek.

— Devamı Sayfa 4'de —

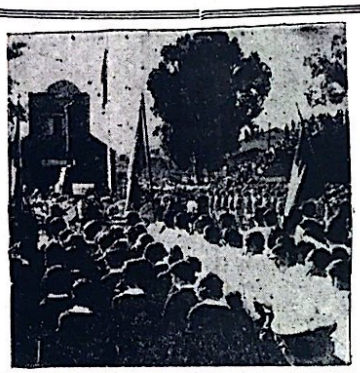

Özal dün Libya'ya gitti

ANKARA — Başbakan Turgut Özal, İran gezisi ile başlattığı «ihracat se

— Devamı sayfa 4'de —

11 yaşında işlediği suçtan başkanlığı kaybetti

Denizli'nin merkez ilçesine bağlı Uzunpınar

— Devamı Sayfa 4'de —

Bir Suudi Arabistan firması hac için Türkiye'den 367 otobüs kiralıyor

Hac mevsiminde dünyanın dört bir yanından Suudi Arabistan'a gelecek hacı adaylarını Türk otobüsleri taşıyacak.

Bu konuyla ilgili anlaşma yapmak üzere Türkiye'ye gelen Suudi Arabistan'ın Kutbi Est. Trading Co.'nin yöneticisi Adnan Kutbi, Ulusoy firması ile anlaşma aşamasında ol-

— Devamı Sayfa 4'de —

Öğrencilerin yüzde 90'nı başarılı

Halk Eğitim Merkezinin sergisi bugün açılıyor

Haber Servisi — Nizip Halk Eğitim Merkezince 6 ay süre ile açılan Biçki -Nakış, El işleri ve halıcılık kursları sona erdi.

— Devamı Sayfa 4'de —

Bazı mallarda vergi iadesi azaltılacak

Hayali ihracatla ilgili olarak halen sekiz firma ile ilgili soruşturma yürürken, hükümet hayali ihracatın mümkün olduğu kadar önlemler hazır

— Devamı Sayfa 4'de —

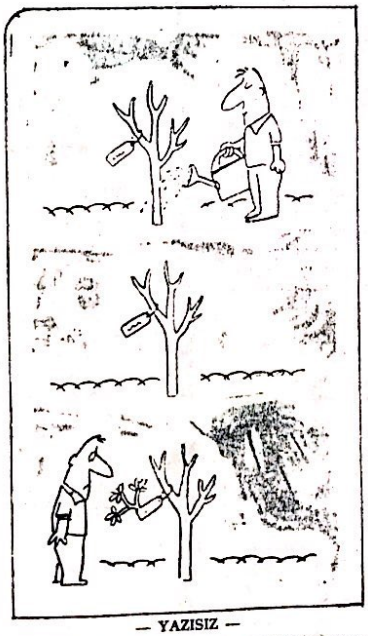

— YAZISIZ —

Borsalarda

Kırmızı mercimeğin kilosu 115 liradan alıcı buldu

Haftanın ilk günü İstanbul Ticaret Borsası ve toptancı piyasalarında oldukça durgun geçti. Pirinç fiyatlarında düşüşler gözlenirken yağ ve kırmızı mercimekte yükselmeler oldu.

— Devamı Sayfa 4'de —

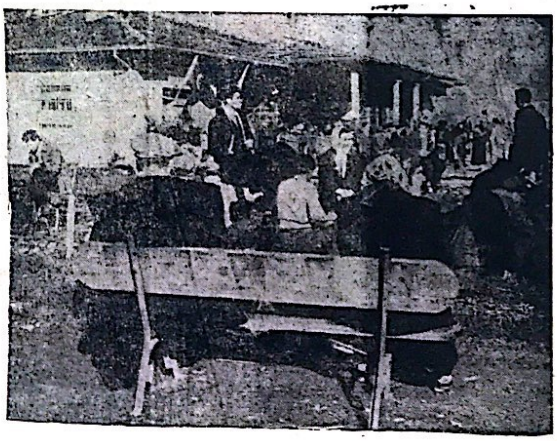

İlçemizde sıcakların birden bastırması nedeniyle park ve bahçeler dolmaya başladı. Yeşil Nizip'imizin bahçelerinde tatillerini geçiren vatandaşlarımız ve bilhassa çocuklarımız koşup eğlenerek sağlıklı olmanın ve dinlenmenin keyfini çıkarıyorlar.

Avrupa turizminin değişen çehresi konulu toplantı Zürih'te yapıldı

ANKARA — Basın - Yayın) Avrupa Seyahat Komisyonu'nun Zürih'te yapılan «Avrupa Turizminin Değişen Çehresi» konulu toplantısı yapıldı. Toplantı sonunda yayınlanan basın açıklamasında,

1982 yılınd 161 milyon olarak gerçekleşen ETC üyesi ülkelere gelen toplam turist sayısının 1990 yılında yaklaşık 239 milyonu bulacağı ve bu şekilde ETC ülkelerinin genelde dünya turizm hareketleri içinde yüzde 57 civarında olan ortak pazar payının 1990 yılına kadar korunabileceği tahmin edilmektedir.

Avrupa'ya yapılan seyahatlerın yüzde 80'nini Avrupa ülkelerinin kendi iç trafiklerinden kaynaklanmaktadır. Ancak deniz aşırı bir kaç ülkeden Avrupa'ya olan turist trafiğinin, turist başına yapılan ortalama harcama açısından Avrupa turizminin önemli bir parçasını oluşturduğu görülmektedir.

Avrupa'ya deniz aşırı ülkelerden trafiğin en önemli kaynağı ABD olmaktadır. 1982 yılında Avvrupa'ya gelen Amerikalı turist sayısı 15 milyonu bulmuştur. ETC tarafından öngörülen yıllık yüzde 5 oranında artış ile bu sayının 1990 yılında 14,5 milyon kişiye çıkacağı tahmin edilmektedir.

Kanada'dan Avrupa'ya olan turizm trafiğinde beklenen artışın ise yıllık yüzde 4 civarında olabileceği ve Kanadalı turist sayısının 1990 yılında 2,9 milyon kişiyi bulacağı varsayılmaktadır.

Aynı dönemde; Japonya'dan kaynaklanan turizm trafiğinde yüzde 6-7 rası bir artış öngörülmekte ve 1990 yılında Avrupa'ya gelecek Japon turistlerin sayısının 3 milyon kişi olacağı tahmin edilmektedir. Tüm bu tahminler, 1,7 olarak kabul edilen gelir elastikiyeti katsayısının 1990 yılına kadar değişmeden devam edeceği, OECD üyesi ülkelerde ekonomik büyüme hızının yıllık da azaltılacak. Rekabet yüzde 3 oranında gerçekleştirilebileceği, harcanan paraya karşılık alınan değerler açısından Avrupa turizm ürünlerinin dünyanın diğer bölgelerine göreli olarak rekabet gücünü koruyabileceği varsayımlarına dayanmaktadır. Bu varsayımlar ışığında yapılan tahminler 1990 yılına kadar Avrupa ülkesinde yüzde 5,1 oranında bir gelişmeyi öngörmektedir. Konaklama türlerine olan talep açısından konuya bakıldığında söz konusu dönemde talebin daha düşük nitelikli tesisler ile hizmet içermeyen konaklama türlerine doğru kayacağı, ancak bu esastan hareket ederek iyi nitelikli konaklama türlerine olan talebin önemsenmemesi gibi bir yanlışlığa düşülmemesi gerektiği belirtilmektedir. Çünkü Avrupa dışından Avrupa'ya gelen turistlerin seyahat başın ortalama harcamaları çok daha yüksektir.

Avrupa Seyahat Komisyonu'nce kurulan Avrupa Turizmi Eylem Gurubu (ETAG'ın mevsimsellik sorunu konusunda yürüttüğü pilot projelerinin başarılı sonuçlarının görülmesinden sonra kapsamlarının genişletilerek tüm üye ülkelere uygulanabileceği» belirtildi.

Hava taşımacılığı

ANKARA — Basın - Yayın) Havayolları şirketleri, yalnız yılda milyonlarca yolcu taşıdıkları için değil, aynı zamanda yaklaşık 500 bin kişiye iş alanı sağladıkları için Avrupa ekonomisinn ana çarklarından birini oluşturuyor.

Bununla birlikte, bu şirketleri daha da etkili bir biçimde çalışmaları mümkün: Avrupa Komisyonu, bu görüşten hareketle, hem Avrupa Ekonomik Topluluğu içinde hava taşımacılığından yararlananlar, hem havayolları işletmeleri, de buralarda çalışanlar için yararlı olabilecek bir genel planın yrıntılarını ayınladı. Bu plan aslında, Avrupa Komisyonu'nun ulaştırma sorumlusu üyesi ile ticaretten rekabetten sorumlu üyesi arasındaki işbirliğinin ürünü olan plan, hava taşımacılığı yapan şirketlerin sağladığı hizmetlerin etkinliğini, niteliğini ve ücretlerini bir düzene sokmayı amaçlıyor.

Önerilen «reçete», mevcut düzenlemelere daha büyük bir esneklik getirilmesini öngörüyor. Yapılmak istenen şey, yalnızca, şirketlerle hükümet arasındaki ikili düzenleme ve işbirliği sistemin uyumlu duruma getrmek. Ama yine de bu hükümlerden bazıları, Avrupa Ekonomik Topluluğu çapında bir düzenlemeye bağlanacak. Böylece, şu ya da bu hatta rekabetin artırılması için, hükümetler bundan böyle, seferlerin ilgili iki şirket arasında eşit olarak dağıtılmasını isteyemeyecek. Ancak, şirketlerden herhangi birine yüzde 25 oranında asgari bir pay verilebilecek.

Topluluk içi hava ulaşım yapılarındaki katılıkra azaltılacak. Rekabetin gelişmesini sağlamak üzere de Avrupa Ekonomik Komisyonu, devlet yardımlarının, bu düzeni aşırı ölçüde bozmamasına özen gösterecek.

Eğitim-Kültür

Avrupa'da göçmen işçi çocukları

ANKARA — Basın - Yayın) Avrupa Komisyonu, topluluk içinde sayıları 2,5 milyonu bulan göçmen işçi çocuklarının eğitim yönünden elverişsiz durumda bulunup bulunmadıklarını belirlemek üzere bir anket açtı

Komisyon'un sosyal işlerden sorumlu üyesi Ivor Richard, bu konuda şöyle diyor. «Göçmen işçi çocukları, gerek sosyal yönden, gerek dil yönünden, gerekse kültürel yönden elverişsiz durumda bulunmaktadır. Bu da bulundukları ülkedeki arkadaşlarına oranla, okuldaki başarı şanslarını, dolayısıyla da iş bulma şanslarını azaltmaktadır...»

Bu nedenle, Temmuz 1981 tarihinde yayınlanan bir topluluk genelgesinde üye devletlerin yetkili makamlarına, bu türden çocukların eğitimiyle ilgili bir dizi yükümlülükler yüklendi. Direktif, bu çocukların, özellikle bulundukları ülkenin dilini öğrenerek okulla bütünleşmelerini kolaylaştırmaya yönelik parasız kurslardan yararalanmalarının sağlanmasını öngörüyor. Öğretmenler de göçmen işçi çocuklarına gerektiği şekilde ders verebilmek için özel bir pedagojik eğitim görecekler. Öte yandan, göçmen işçi kabul eden ülkenin milli eğtimi makamları, işçilerin geldiği ülkenin makamlarıyla işbirliği yaparak, ulusal dil ve kültürün öğretilmesini de sağlayacak.

Komisyon, üye devletlere, bu hükümleri hangi ölçüde uyguladıklarını saptamak üzere bir anket formu gönderdi. Alınan cevaplar, Komisyonun yayınladığı bir incelemede yeraldı. Komisyon, şimdi de muhtemel bazı noksanlıklara tüm hükümetlerin dikkatini çekmeyi düşünüyor. Komisyon, bu noksanlıklara çözüm bulamayan hükümetlere karşı, hukuki yollara başvurmaya kesin kararlı bulunuyor.

Uluyatır Kasabası Kurs ve Okul Talebelerine Yardım Derneği Tüzüğü

MADDE 1 — Derneğin adı: (Uluyatır Kasabası Kurs ve Okul Talebelerine Yardım Derneği) adı altında bir dernek kurulmuştur.

Derneğin Merkezi: Uluyatır/NİZİP

Derneğin Şubesi: Yoktur.

Derneğin gayesi ve bu gayeyi gerçekleştirmek için dernekçe sürdürülecek çalışma konuları ve çalışma şekilleri

MADDE 2 — Derneğin gayesi; Kurs ve Okul talebelerine maddeten ve manen yardımcı olmak, onları her bakımdan korumaktır.

Dernek, bu gayeyi gerçekleştirmek için aşağıda belirtilen hususlarda çalışmalar yapar:

a) İlk, orta, lise yüksek dereceli veya bunların üstünde veya altında diğer her türlü kısa veya uzun müddetli öğretim müessese ve kurslarında okuyan talebelerin barındırma, yiyecek, giyecek, yakacak ve hastalıkları halinde doktor, ilaç ve hastahane masrafları ile emsali bilumum ihtiyaçlarını karşılamak ve onları her bakımdan korumak,

b) Millî, an'anevi, örf ve âdetlerimize uygun sosyal, ahlaki, dini, iktisadi ve kültürel hususlarda gayri siyasi mahiyette ilmi konferanslar, seminerler, toplantılar ve dersler tertip etmek, dergi, gazete ve broşür neşretmek suretiyle talebelerin kültür seviyesinin yükselmesine yardım etmek ve derneğin tanıtılmasını sağlamak ,

c) (a) (b) bendindeki hususların gerçekleştirilmesi için talebelerin yurt (pansiyon) ve dershane ihtiyaçlarını karşılamak üzere taşınmaz mal edinmek, bina inşa ettirmek ve mezkûr binalar ile müştemilatını hizmete açmak, bina ve daire kiralamak veya talebeler tarafından kiralanmış veya kiralanacak olan yerlerin kira bedellerini tamamen veya kısmen karşılamak,

d) Gerektiğinde ihtiyaca göre ilave veya yeni bina inşa ettirmek,

e) Binaların muhafazası için icap eden bakımı ve tamiratı yaptırmak,

f) Vakıf kanunu hükümleri dahilinde derneğin gayesine uygun vakıf kurmak.

Derneğin kurucuları

Madde 3 — Dernek , aşağıda adları belirtilen şahıslar tarafından tarihinde kurulmuştur.

Adı Soyadı, Meslek ve Sanatı, İkametgâhı, Tabiiyeii,

1- Mustafa Akgün, Çifçi, Uluyatır, T.C.

2- Emin Yıldırım, İmam, Uluyatır T.C.

3. Hayri Pamuk, Çifçi Uluyatır T.C.

4- Bekir Karaman, Çifçi Uluyatır T.C.

5 Mustafa Sağlam Esnaf Uluyatır T.C.

6- Cuma Gezer, Kasap, Uluyatır T.C.

7- Ökkeş Arık, Çifçi Uluyatır T.C.

Derneğe üye olma, üyelikten çıkma ve çıkarılmanın şart ve şekilleri

Madde 4 — Derneğe üye olma hakkı:

18 yaşını ikmal etmış, medeni haklarını kullanma ehliyetini haiz ve kanunen dernek üyeliğine mani hali bulunmayan her Türk vatandaşı, tüzüğün 5'inci maddesinde zikredieln şartlar dahilinde derneğe üye olabilir.

Derneğin asil ve fahri olmak üzere iki türlü üyesi vardır.

a) Asil üyeler:

Asil üyeler, derneğe üye olma hakkına sahip olan ve üyeliği yönetim kurulunca kabul edilip, tüzükte belirtilen aidatlarını düzenli olarak ödeyen, seçme ve seçilme haklarına sahip üyelerdir.

Her asil üyenin genel kurulda bir oy hakkı vardır. Asil üye oyunu bizzat kullanabileceği gibi diğer bir asil üyeye vereceği temsil yetkisi vasıtasıyla da kullanabilir. Ancak, bir asil üye genel kurulda yalnız bir üye asil üyeyi temsil edebilir.

b) Fahri üyeler:

Fahri üyeler, derneğin maksat ve gayesine ulaşabilmesi için uzaktan ve yakından, mânevi veya bedeni veya fikri veya mali yardımda ve hizmette bulunan ve yönetim kurulunca fahri üye

(Devamı sayfa 3'de)

Şiir Köşesi

BİLMEK

Kim bilebilir dünyanın şu halini
Senin kadar
Benim kadar?
Dünya nereden bilecek bildiğimizi
Kendi halini
Kendisi kadar?

Şenol GONCAGÜL
KIRKLARELİ

YAŞLI GÖZLER

Resmini seyretmek ne kadarda güç
İnsanın içine hüzün doluyor
Ateş gibi yanan gözlerine baktıkça
İnsan sanki şöyle bir hoş oluyor.
Bir an için düşününce derinden
Bir sıcaklık gelir yanan kalbinden
Yavaş, sessiz, ılık ve de aniden
İnsanın gözüne yaşlar doluyor.

Abdülkadir KÖRDEVE
Elbeyli- GAZİANTEP

SÖYLE SEVDİĞİM

Dinle sevdiğim yağmurun sesini dinle
Damlaların pencereye vuruşunu dinle
Seni düşünüyorum şimdi ben
Sen beni düşünüyor musun, söyle?

Oldum olası severim ben yağmuru
Öyle güzel ki çiseleyen yağmurun altında yürümek
Seninle beraber elele, omuz omuza
Sen de aynı şeyleri hissediyor musun, söyle

İster miydin sen de bunu, elele yürümeyi
Başımı göğsüne dayayıp seni sevdiğimi söylemeyi
Cevap ver bana, istiyor musun?
Bekliyorum, hadi gel öyleyse

Güler SÖNMEZ / ANTAKYA

AYRILANLAR İÇİN...

Hani, ne söz vermiştin bana
Hani hiçbir şey ayıramayacaktı,
Hiçbir kuvvet ayıramazdı hani.
Ölüm bile diyordun...
Ölüm bile ayıramaz bizi,
Gidişin olmadı mı?
Ayrılığımıza sebep?
Gittin... Uzak illere
Gittin de kapıldın, yaban ellerin
Yalan sözlerine, sahte gülüşlerine,
Yalan mı?
Yalan mı beni unuttuğun?
Hani bensiz yaşamazdın,
«Bir saniye sensiz nefes alamam, yaşamam» derdin
Yaşıyorsun bak, hem de ben olmadan
Ben olmadan yaşıyorsun bak
Ama... Gel bir bana sor,
Sor bakalım yaşıyor muyum?
Nefes alabiliyor muyum sensiz?
Sen olmadan, sevgin olmadan
Yaşabiliyor muyum sanki?...

Fatoş AKBAY / BALIKESİR

NİZİP
Bağımsız Siyasi Gazete
Halkın Ahlak Yasasına Uymaya Taahhüt eder

İLAN TARİFESİ
Mahkeme İlanları
Santimi 100 TL.
Resmi İlanlar Tek Sütun
Santimi 300 TL.

Sahibi ve Yazı İşleri Müdürü
Mehmet SAĞLAM

Basıldığı Yer:
NİZİP MATBAASI
Telefon : 205
İdarehane : Belediye Sitesi No 14 — NİZİP

ABONE
6 Aylık 2000
Yıllık : 3000 TL.
Şehir dışı 4000 TL.

Uluyatır Kasabası Kurs ve Okul Talebelerine Yardım Derneği Tüzüğü

(Bastarafı sayfa 2'de)

ğe kabul edilen üyeler dir.

Fahri üyelerin seçme ve seçilme hakları olma yıp sadece dinleyici sıfatı ile müzakereleri takip için genel kurul toplantılarına katılabilirler ve istedikleri takdirde aidat verebilirler.

MADDE 5 — Dernek üyeliğine giriş ve çıkış:

1— Giriş:

Derneğe üye olmak isteyen kimse, adli sicil kayıt süreti ve derneğe üye olmak için üye olma şartlarına sahip bulunduğuna dair bir beyanname ile birlikte yazılı olarak yönetim kurulu - na dair bir beyanname ile birlikte yazılı olarak yönetim kuruluna başvurur. Yönetim kurulu bu talebi kabul ve reddet - mekle tamamen serbest tir. Yönetim kurulu bu hususu, 30 gün içinde karara bağlar ve müracaat sahibi ne yazılı olarak bildirir.

2— Çıkış:

Üyelikten çıkış, üye - nin:

a) Kanunen üyelik hakkını kaybetmesi,

b) İstifası,

Neticesinde ve ayrıca,

c) Taahhüt ettiği aidatı, yazılı ikaza rağmen üst üste üç ay ödememesi,

d) Derneğin maksat ve gayesine aykırı hâl ve hareketinin görülmesi,

Hallerinde yönetim kurulunun ekseriyetle alacağı karar ile üyelikten çıkarılması suretiyle olur.

Yukarıda sayılan haller sebebiyle dernekten çıkan veya çıkarılan üyenin aidat, teberru veya sair suretlerle evvelce yapmış olduğu nakdi ve ayni yardımlar iade edilmez.

Derneğin organları

a) Genel Kurul

b) Yönetim Kurulu,

c) Denetleme Kurulu,

Dernek genel kurulunun kuruluş şekli ve toplanma zamanı

Madde 7— Genel kurulun, olağan ve olağan üstü olmak üzere iki türlü toplantısı vardır.

a) Olağan genel kurul toplantısı:

Olağan genel kurul toplantısı, iki senede bir olmak üzere Mart ayı içinde, genel kurula katılma hakkı bulunan asil üyelerin yarısından bir fazlasının iştirakiyle yapılır.

Olağan genel kurul toplantılarının en geç iki yılda bir yapılması zorunludur.

b) Olağanüstü genel kurul toplantısı:

Olağanüstü genel kurul toplantısı:

Olağanüstü genel kurul toplantısı yönetim kurulunun veya denetleme kurulunun gerekli gördüğü hallerde veya genel kurula katılma hakkı bulunan asil üyelerin beşte birinin yazılı istekleri üzerine yapılır.

Genel kurulu çağrı usulü

Madde 8 — Genel kurul, toplantıya yönetim kurulunca çağrılır. Yönetim kurulu dernek tüzüğüne göre genel kurula katılma hakkı bulunan üyelerin listesini tanzim eder. Genel kurula iştirak edecek üyeler, en az 15 (onbeş) gün önceden, günü, saatı, yeri ve gündemi mahalli bir gazetede ilan etmek suretiyle toplantıya çağırılır. Bu çağrıda; ekseriyetin temin edilememesi sebebiyle toplantının yapılamaması halinde, ikinci toplantının yapılacağı gün, saat ve yerde belirtilir. İlk toplantı günü ile ikinci toplantı günü arasında bırakılacak zaman bir haftadan az olamaz. Toplantının yapılacağı gün, saat ve yer ile toplantı gündemi, toplantı gününden en az 15 (onbeş) gün önce mahallin en büyük mülki amirliğine yazı ile bildirilir. Bu yazıya toplantıya katılacak üyeleri gösteren listede eklenir.

Toplantı başka herhangi bir sebeple geri bırakılırsa, bu durum, geri bırakılma sebepleri de belirtilmek suretiyle toplantı ilanının yapıldığı gazeteye ikinci bir ilan verilerek üyelere duyurulur. Geri bırakılma tarihinden itibaren en geç iki ay içinde ikinci toplantının yapılması zorunludur.

Üyeler ikinci toplantıya, birinci fıkrada belirtilen esaslara göre yeniden çağrılır ve keza toplantı birinci fıkra esaslarına göre mahallin en büyük mülki amirliğine duyurulur.

Genel kurul toplantısı, bir defadan fazla geri bırakılamaz.

Toplantı yeri:

Genel kurul toplantıları dernek merkezinin bulunduğu yerden başka bir yerde yapılamaz.

Toplantı yeter sayısı:

Genel kurul, dernek tüzüğüne göre genel kurula katılma hakkı bulunan üyelerin yarısından bir fazlasının katılması ile toplanır. İlk toplantıda yeter sayı sağlanamazsa ikinci toplantıda çoğunluk aranmaz. Ancak, bu ikinci toplantıya katılan üye sayısı dernek yönetim ve denetleme kurulları asıl üyeleri tam sayıları toplamının iki katından az olamaz.

Toplantının yapılış usulü:

Dernek genel kurul toplantıları ilanda belirtilen ve mahallin en büyük mülki amirliğine bildirilen gün, saat ve yerde yapılır. Genel kurula katılacak üyeler, yönetim kurulunca düzenlenen listedeki adları karşısına imza koyarak toplantı yerine giderler. Çoğunluk sağlanmışsa durum bir zabıtla tesbit edilir. Ve toplantı yönetim kuruu başkanı veya görevlendireceği yönetim kurulu üyelerinden bir tarafından açılır.

Hükümet komiserinin toplantıya gelmemiş olması, toplantının ertelenmesini gerektirmez.

Açılıştan sonra, toplantıyı idare etmek üzere açık oyla bir başkan ve yeteri kadar başkan vekili ile kâtip seçilir. Toplantının idaresi genel kurul başkanına aittir. Kâtipler, toplantı zaptını düzenler ve başkanla birlikte imzalarlar. Toplantı sonunda bütün zabıt ve belgeler yönetim kuruluna verilir.

Toplantıda görüşülecek konular:

Genel kurul toplantısında, yalnız gündemde yer alan maddeler görüşülür. Ancak, toplantıda hazır bulunan üyelerin en az onda biri tarafından görüşülmesi istenen konuların gündeme alınması zorunludur. Kararlar, mevcut üyelerin çoğunluğu ile alınır. Yönetim kurulu gizli oyla seçilir. Diğer seçimler ve oylamalar açık oylama usulü ile yapılır.

Üyelerin genel kurul toplantısında oy kullanabilmeleri için mükellef bulundukları aidatı muntazaman ödemeleri ve genel kurul toplantısı tarihinden en az üç ay evvel üyelik sıfatını kazanmış olmaları lazımdır.

MADDE 9 — Aşağıda yazılı hususlar genel kurulca görüşülüp karara bağlanır.

a) Dernek organlarının seçilmesi,

b) Dernek tüzüğünün kısmen veya tamamen değiştirilmesi,

c) Yönetim ve denetleme kurulları raporlarının görüşülmesi, yönetim kurulunun ibra edilmesi,

d) Yönetim kurulunca hazırlanan bütçenin görüşülüp aynen veya değiştirilerek kabul edilmesi,

e) Derneğin fedarasyona katılması veya ayrılması,

f) Derneğin feshedilmesi,

g) Derneğe lüzumlu olan taşınmaz malların satın alınması, bağış ve vasiyet yoluyla derneğe intikal edenlerin dernek üzerine intikal ve tescil muamelelerinin yapılması, mülkiyetten başka ayni hakların tesis edilmesi veya mevcut taşınmaz malların satılması veya kendisine ait mevcut taşınmaz mallar üzerinde mülkiyetin dışında ki ayni hakların başkaları lehine tesis edilmesi hususunda yönetim kuruluna selahiyet verilmesi,

h) Mevzuatta ve dernek tüzüğünde genel kurulca yapılması blirtilen diğer görevlerin yerine getirilmesi.

Yönetim kurulunun teşkili

MADDE 10 — Yönetim kurulu, genel kurul tarafından gizli oyla seçilecek beş asil ve beş yedek üyeden teşekkül eder. Tasnif neticesinde oy sırası itibari ile en fazla oy alan beşüye asildir. Yedek üyeler, asil üyelerden sonra aldıkları oy sırasına göre seçilmiş olurlar. Yönetim kurulna seçilenler, seçimden sonra yapacakları ilk toplantıda aralarından bir başkan, bir başkan vekili, bir muhasip-veznedar, bir kâtip seçmek suretiyle vazife taksimi yaparlar. Dernek, başkan veya onun yokluğunda başkan vekili tarafından temsil olunur. Yönetim kurulu, toplantı günlerini kendisi tayin eder Bunun dışında başkanın daveti üzerine de toplanır. Mazeretsiz olarak üst üste üç toplantıya katılmayan yönetim kurulu üyesi müstafi sayılır. Yerine sırası ile yedeklerden alınır. Kararlar ekseriyetle alınır.

Asil üyeliklerde herhangi bir sebeple boşalma olduğu takdirde sırası ile yedek üyelerden alınır. Yönetim kurulu üye sayısı, boşalmalar sebebiyle yedeklerinde getirilmesinden sonra asil üye tam sayısının yarısından aşağı düşerse genel kurul mevcut yönetim kurulu veya denetleme kurulu tarafından bir ay içinde toplantıya çağrılır.

Yönetim kurulunun görev ve yetkileri

MADDE 11 — Yönetim kurulu, genel kurula karşı sorumlu olup, başlıca görev yetkileri şunlardır:

a) Genel kurul kararlarına ve dernek tüzüğüne göre derneği tam ve kamil selahiyetle temsil ve idare etmek,

b) Dernek tüzüğünde yazılı maksat ve gayenin tahakkuku için çalışmalar yapmak,

c) Genel kurulu olağan veya olağan üstü toplantılara davet etmek

d) Derneğin gelir ve gider hesaplarına ait işlemleri yapmak ve gelecek devreye ait bütçeyi hazırlayarak genel kurula sunmak,

e) Derneğin gayesinin tahakkuku için gereken ücretli veya ücretsiz personeli işe almak veya işlerine son vermek,

f) Dernek tüzüğünün çeşitli maddelerinde derneğin gayesi ve yapacağı işler olarak belirtilen bütün hususları sonuna kadar yerine getirmek, resmi, gayri resmi, hükmi, hakiki şahıslar ve müesseseler nezdinde derneği tam yetki ile temsilim etmek, (Tapuda tak rir vermek, takrir almak vs. gibi mühim hususlarda imza lazım geldiği hallerde yönetim kurulunun tüzüğe göre çoğunlukla aldığı bir karar lazımdır. Bu kararın tarih ve numarasından bahisle başkan ve onunla birlikte yönetim kurulundan yetkili kılınan bir üyenin imzası, yönetim kurulunu ve dolayısıyla derneği ilzam eder.)

g) Kendi inşa ettirdiği veya satın aldığı veya bağışlanan veya vasiyet yoluyla intikal eden veya fesh edilen diğer dernekler tarafından kendisine devredilen taşınmaz malları kendi tüzel kişiliğine tapu ettirmek.

Gerekirse yukarıda ve diğer maddelerde açıklanan şekillerde intisap ettiği tüm taşınır, taşınmaz malları, kıymetli evrak ve kıymetli maden leri diğer mal ve eşyayı satmak suretiyle paraya çevirmek gelir vs. vakfı yapmak (Vakıf kanununun hükümlerine uygun olarak),

Taşınmaz malların satımı ve alımı genel kurul kararına dayandırılır.

h) Derneğin maksat ve gayesine aykırı davranışlarda bulunanlar - la, aidatını vaktinde ödemeyen üyeler hakkında gerekli tahmimatı açarak icabında ihtar, geçici ve daimi ihraç cezalarını vermek.

i) Gerektiğinde üyeler için lokal açmak ve yardım sandığı kurmak,

j) Dernek tüzüğünün ve mevzuatın kendisine verdiği diğer işleri yapmak ve yetkileri kullanmak.

k) Yönetim kurulu, barındıracağı talebeleri dilediği öğretim müessese ve kurlarından veya dışarıdan imtihan vermek için çalışan talebelerden seçmekte yetkilidir.

l) Dernek yönetim kurulu, dershane ve talebelerin yatıp kalkmalarına yiyip içmelerine ve diğer zâti ihtiyaçlarına ait kısım) pansiyon veya yurt) ve bu binaların üzerinde bulunduğu arsa ve halen mevcut veya ileride yapılacak ilave ve müştemilatını dilediği şartlarda vakıf haline getirmek hususunda tam yetkilidir.

m) Yönetim kurulu, sosyal ve kanuni şartlar sebebiyle mevcut taşınmaz malların talebelere tahsisinde fayda olmadığı kanaatine varırsa bu taşınmaz malları talebelerin istifadesinden kaldırıp bekletmekte veya geçici olarak derneğin gayesine uygun yer hayrlı bir hizmet için kullanmakta yetkilidir. Ancak, ilk imkan ve fırsat zuhurunda binalar tekrar talebelerin istifadesine tahsis edilir. Bu imkan ve fırsatın zuhur ettiğini tayin ve tesbit da hi yönetim kurulunun yetkisi dahilindedir.

(Devamı Var)

İLAN TARİFESİ

Kongre İlanı : 7.500 TL.
Zayi İlanı : 1.000 TL.
Tüzük İlanı : 15.000 TL.

Başsağlığı, Ölüm, Mevlût : 5.000 TL.
Toplu Sözleşme İlanları : 5.000 TL. (bir işyeri için). Bir işyerinden fazla olduğu takdirde fazla işyerinin her biri için 3.000 TL.

A.Ş. Koll. Şti. Lmt. Şti. İlanları (sütun santimi 300 TL. (Bu ilanlar 5.000 TL. den aşağı olmaz.
Yapı ve diğer Kooperatif İlanları 7.500 TL.

YANLIŞ VERİLEN İLANLARDA MESULİYET KABUL EDİLMEZ.

KİTAP VE ÖĞRENMEYE AİT KIYMETLİ SÖZLER

Eğer bir kimse iyi bir kitap yazarsa, iyi sözler söylerse, yahut da komşusundan daha iyi bir fare kapanı yaparsa, yuvasını ormanlar içinde bile kursa, insanlar onu arar, bulurlar.

Emerson

Bana kitaplarını göster, sana çocuklarının ne olduklarını söyliyeyim

Wilhelm Stekel

Çeyrek saatlik okumanın gideremeyeceği hiç bir üzüntü yoktur.

Geothe

İlmi Allah dileyene, malı dilediğine verir.

İmam Gazali

Kitap kadar göçenlerin konuşturan, yaşayanların halini tercüme eden bir şey görmedim. Ner dedir o dostki sen uyuyunca ancak uyur, sen istersen konuşur, sahibinin sırrını gizler, emanetini saklar. O en iyi komşu, en insaflı arkadaş en uyar yoldaş, o iyi bir öğretmen, yeterli titiz bıktırmayan yardımcıdır.

Muhiddin Arabi

Bir kitap açmanın faydası çoktur. Açlık yemekle, bilgisizlik okumakla giderilir.

Çin Atasözü

Kitaplarda bulunmaz ne keder, ne ızdırap. Bir gönülden yazılır yüz ciltlik kitap.

Mevlana

Alim unutmuş kalem unutmamış

Türk Atasözü

Dünyada en korkunç şey bilgisizliğin hakim olmasıdır.

Goethe

Cehalet koca bir milleti esaret altına alır. Bilgiyi yazında yitirmeyin

Ahmet Mithat

Dünyayı yöneten, kalem mürekkep ve kağıttır.

James Hewel

Tek şey bilgi, tek kötü şey de bilgisizliktir.

Diyojen

Bir insanın değeri kitaplarının değeri ile ölçülür

Türk Atasözü

Hayatta en hakiki mürşit ilimdir.

Kemal Atatürk

Okuduğun ve incelediğin şeyler, daima kalbine fayda verecek ve nefsini temizleyecek nitelikte olmalıdır.

Türk Atasözü

YEŞİL NİZİP'İMİZİ TEMİZ TUTALIM

Bir S. Arabistan firması

—Baştarafı Sayfa 1'de—

duklarını, geçtiğimiz yıl da aynı firmadan sağladıkları servisten çok memnun kaldıklarını bildirdi. Ulusoy Turizm ve Seyahat Acentesi yetkilisi Cemal Ulusoy ise, kendilerinden 267 otobüs istendiğini, bir ay süreyle kiralanan otobüslerin hac süresinde 100 milyonu aşkın Müslüman'ın taşınmasında kullanılacağını belirtti. Kiralamayı yüzde 51 hissesinin hükümete ait Sabko tarafından gerçekleştirildiğini dile getiren Cemal Ulusoy, «Binin üzerinde elemanla gönderdiğimiz otobüslerin benzini de onlara ait, personele yatak ve yemek de sağlıyorlar. Yalnızca mekanik bakım bize ait oluyor. Geçtiğimiz yıl gönderdiğimiz otobüsler den Türkiye'ye 2 milyon 750 bin dolar civarında döviz girdisi sağladık. Bu kez otobüs sayısı artığından 3.5 - 4 milyon dolara ulaşacağımızı zannediyorum» dedi.

Nizip Belediyesine

—Baştarafı Sayfa 1'de—

met Uygur, gönül isterki bütün işsiz vatandaşlara iş verelim. Şu anda hala hazırdaki kadroya bile maaş ödemekte güçlük çekmekteyiz» dedi.

Şimdide dilenciler

—Baştarafı Sayfa 1'de—

Kapı kapı çalarak dilenen dilenciler, paradan, sbundan başka bir şey istemiyorlar. Dilenciler özellikle gözlerini kadınlara kestiriyorlar. Ve para almadan vatandaşın yakasını bırakmak istemiyorlar.

Geçtiğimiz gün sokak arasında şebeke halinde dolaşan bir gurup dilenciyi belediye zabıtası ilçe dışı etti.

Öte yandan vatandaşların kapılarını açık bırakmamasında önerilmektedir. Çünkü dilenciler açık bulunan kapının girişinde ne bulursa alıyor.

Halk Eğitim Merkezinin sergisi

—Baştarafı Sayfa 1'de—

Köylerdeki sergilerin açılışından sonra bugün Merkez ilçede kursiyerlerin sergisi halka açılıyor.

Bu yıl Merkezde 100 ilçe merkeze bağlı köylerde ise 370 kursiyer katıldı. Nakış ve Biçki Kursuna 350, Halıcılık kursuna 50 ve el sanatları kursuna da 20 genç kız katılmıştır. Katılan 470 genç genç kız öğrenciden 400 'nün başarılı olduğu belirtilmiştir.

11 yaşında işlediği

—Baştarafı Sayfa 1'de—

kasabası belediye başkanı Halil İcen, 11 yaşında işlediği yüz kızartıcı suçtan dolayı görevinden alındı.

Edinilen bilgiye göre, yerel seçimlerde Doğru Yol Partisi'nden Uzunpınar Belediye Başkanlığı'nı kazanan Halil İcen, il ve ilçe seçim kurulları nın kararı ile Seçim Kanunu'nun 11. maddesi gereğince belediye başkanlığı görevinden alındı. Seçim kurulları, Halil İcen'in görevden alınmasına neden olarak 11 yaşında işlediği yüz kızartıcı suçu gösterdiler.

Dinçerler: "Eğitim beşikten mezara kadar devam etmeli"

İstanbul Teknik Üniversitesi İnşaat Fakültesi 100. yılı kutlama programı çerçevesinde düzenlenen «Türkiye İnşaat Mühendisliği Alanındaki Gelişmeleri Kongresi» nde bir konuşma yapan Milli Eğitim Bakanı Vehbi Dinçerler, «Eğitimin Japonya'da olduğu gibi beşikten mezara kadar devam etmesi gerekir» dedi.

Bizde eğitimini sadece okul yıllarında kaldığını ve mezun olduktan sonra gürdürülmediğini belirtilen Dinçerler, «Öğrencilerimizi okuldan sonra takip edemiyoruz. Çoğu kendi branşlarının dışın da işte çalışıyorlar. Ellerine meslek verdiğimiz öğrencilerimizin iş bulmalarına da yardımcı olmalıyız» dedi. Dinçerler, «Kabinenin yüzde 51'ini mühendisler oluşturuyor Çünkü mühendis demek iş bitirici ve 50 yıl sonra sını günümüzde yaşayan insan demektir» şeklin de konuştu.

Kongreyi açan İnşaat Fakültesi Dekanı Prof. Güngör Evren de yaptığı konuşmada, güncel ve ülkenin gündeminde baş köşeleri tutan neka dar olay ve sorun varsa bütün bunların ya doğrudan ya da dolaylı olarak inşaat sektörü ile ilgili olduğunu söyledi.

Bazı Mallarda vergi iadesi

— Baştarafı sayfa 1'de—

lamaya başladı. Buna göre, başta tekstil ürünleri olmak üzere, halı ve deri ihracatındaki vergi iadesi yeni baştan gözden geçirilliyor.

DPT ve Hazine ve Dış Ticaret Müsteşarlığı'nın ortaklaşa hazırladıkları tebliğin Başbakan Turgut Özal tarafından incelendiği öğrenildi. Tebliğ halen tekstil ürünleri, halı ve deri ihracatında ki yüzde 20 oranındaki vergi iadesinin indirilmesini öngörüyor.

DTP'den bir yetkili, hazırlanan tebliğ ile ilgili olarak Basına şu bilgiyi verdi:

«Hayali ihracat genellikle tekstil ürünleri, halı ve deri ihracatında görülüyor. Söz konusu kalemlerin vergi iadeleri yüzde 20 oranındadır. İhracatçı vergi iadesinden elde edeceği marj karaborsa farkından daha az olursa o zaman kara borsadan döviz toplayıp getirmek kârlı olmaktadır. O nedenle, yüzde 20'lik vergi iadesini yüzde 5 ile 10'a düşürmek istiyoruz.

Bunu bir örnekle izah etmek gerekirse, markın resmi kuru 100 lira diyelim. İhracatçı geliyor Almanya işçilerimizden 110 liradan mark topluyor. Bunun yüzde 20'sini gi iadesi var. Yine de kendisine yüzde 10 kalıyor. Vergi iadesini yüzde 5'e indirdiniz ise zarar edileceğinden hayali ihracat diye bir şey kalmayacak.»

Özal Libya'ya gitti

— Baştarafı sayfa 1'de—

ferberliği» gezilerinin üçüncüsünü Libya'ya yapıyor.

Beraberinde kalabalık bir işadamı ekibi de Libya'nın başkenti Trablus'a giden Başbakan Özal, Libya yetkilileri ile ikili görüşmelerde bulunacak. Görüşmelerin ağırlığını Libya'da iş yapan Türk firmaları nın durumu oluşturacak.

IRAK GEZİSİ

Libya'dan 24 Mayıs'ta Ankara'ya dönecek olan Özal 28 Mayıs'ta da Irak'a gidecek.

Kırmızı mercimeğin

—Baştarafı Sayfa 1'de—

«Antep ürünü kırmızı mercimeğin kilosu dün 10 lira birden artış gösterdi ve tek fiyat 115 liradan satıldı. Yeşil sultani mercimeğin kilosu ise 120 lira ile 135 lira arasında alıcı buldu.

« Hububat maddelerinden ithal pirincin kilosu 100 lira ile 120 lira arasında işlem görürken, ribe ve rakka pirinçler ise 190 lira ile 220 lira arasında oynadı.

Memurların terfi için

—Baştarafı Sayfa 1'de—

Bu atamalar için birinci dereceli görevlerden ek göstergesi 500 ve daha yukarı olanlar için en az 12 yıl bir e 2'inci dereceli görevlerden ek göstergesi 500'den az olanlar için de en az 8 yıl hizmet süresi aranacak. Bu süreler daha önce 15, 12 ve 9 yıldı.

Bu derecelere atamalar yapılırken, hizmet süresinin hesaplanmasında memurun yedek subaylıkta devlet dairelerinde ve yasama organı üyeliğinde geçen süreleri dikkate alınıyordu. Kanun hükmündeki kararnameyle bu hüküm de değiştirildi. Kararname ye göre, hizmet süresinin hesaplanmasında yasama organı üyeliği, kanunlarla kurulan fonlar yedek subaylık ve uluslararası kuruluşlarda geçen sürelerin tamamı ile yüksek öğrenimden sonra özel kurumlarda serbest olarak çalışılan süre nin 6 yılı geçmemek üzere dörtte üçü de dikkate alınacak.

Kararname, ilk dört dereceye tayin için aranılan yüksek öğrenim şartı değişmedi.

Öğrencilere

—Baştarafı Sayfa 1'de—

Şehir ve kasaba ilkokullarında yetiştirme kursları, 4 Haziran'da sona erecek.

Toplam 33 bin 596 öğretmenini yaz tatilide 22 Haziran'da başlayacak. Orta dereceli okullarda yaz dönemi bütünleme, okul dışından bitirme bekleme ve sorumluluk sınavları 6-24 Ağustos tarihleri arasında yapılacak.

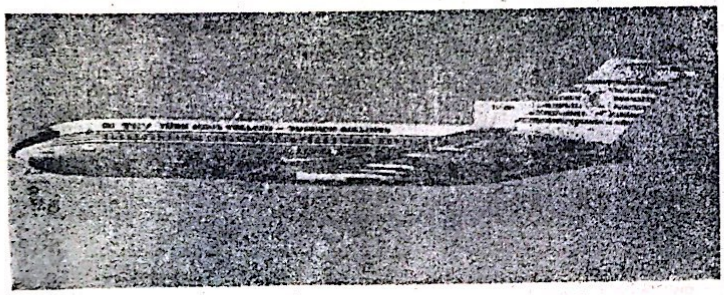

GAZİANTEP'TE UÇAK SEFERLERİ

İSTANBUL'DAN DİREKT

Pazartesi	Geliş 19.00	Gidiş 19.45
Cuma	Geliş 15.00	Gidiş 16.05

ANKARA BAĞLANTILI İSTANBUL

Çarşamba	Geliş 16.30	Gidiş 17.15
Perşembe	Geliş 11.00	Gidiş 12.05
Pazar	Geliş 12.30	Gidiş 13.30

FİYATLAR

Ankara : 12.500 TL. İstanbul : 16.500 TL.
Ankara bağlantılı İzmir : 25.000 TL.
TLF: 15435 - 20382 - Meydan 20505

TADİLAT DOLAYISİYLE KAPALI BULUNAN

Yüksel

TATLI VE DONDURMA SALONU

SAYIN HALKIMIZIN VE DEĞERLİ MÜŞTERİLERİMİZİN HİZMETİNE AÇILMIŞTIR.

FISTIKLI VE KAYMAKLI KADAYIFLAR
MEŞHUR FISTIKLI VE SADE DONDURMA
MÜŞEBBEK TATLISI, PASTÖRİZE SÜT
BİLUMUM ŞİŞE MEŞRUBATLARI

TEMİZLİK-KALİTE VE NEFASET SEMBOLUNUZ

Yüksel

TATLI VE DONDURMA SALONU
TLF. : 752 — NİZİP

Nişan, nikâh ve özel günleriniz için siparislerinizi lütfen önceden veriniz.

25 MAYIS 1984 CUMA

NİZİP

Yıl : 13, 30 TL. Sayı : 2113

SİYASİ BAĞIMSIZ GAZETE

HAYATTA EN HAKİKİ MÜRŞİT İLİMDİR.
ATATÜRK

Tarım, Orman ve Köyişleri Bakanı Hüsnü Doğan:

"Buğday ithal etmeyeceğiz"

Tarım Orman ve Köyişleri Bakanı Hüsnü Doğan, "Şimdiye kadar yapılan rekolte tahminlerinin yanlış olduğunu söyledi

Tarım Orman ve Köyişleri Bakanı Hüsnü Doğan, «Bu yıl yurtdışından buğday almaya gerek kalmayacak» dedi.

Tarım Orman ve Köyişleri Bakanı Doğan, TH A'ya yaptığı açıklamada bu yıl şartlarının tarım için olumlu geçtiğini belirtti. Hüsnü Doğan şunları söyledi:

«Bu yılki buğday ve diğer tahıl ürünleri rekoltesinin geçen yıllardan daha fazla olacağını tahmin ediyoruz. Ben özellikle buğday rekoltesinden oldukça umutluyum. Bu sebeple tahminlerimizde yanılmazsak bu yıl yurtdışından buğday almaya gerek kalmayacaktır. Tahminlerimizde yanılırsak yine yurtdışın

— Devamı Sayfa 4'de —

100 yerde seçimler iptal edildi

Yüksek Seçim Kurulu Başkanı İsmet Yanıkömeroğlu «100 dolayında belde, belediye ve muhtarlık seçimlerinin iptal edildiğini» açıkladı.

Yanıkömeroğlu, partilerce il ve ilçe seçim kurullarına yapılan itirazların dikkatli bir şekilde değerlendirildiğini, bu değerlendirme sonucunda 100 yerde seçimlerin iptaline karar verildiğini bildirdi.

Yüksek Seçim Kurulu Başkanı, yerel seçimlere katılma oranının çok

— Devamı sayfa 4'de —

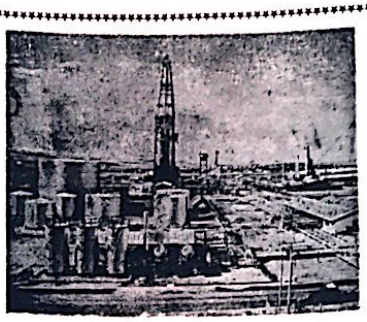

İran-Irak savaşı milletlerarası kapışmaya dönerse sıkıntı olmaması için tedbirler alınıyor

Petrol stokumuz 15 günlük!

Irak ile İran arasındaki savaş Hürmüz Boğazında milletlerarası bir çatışmaya dönüştüğü takdirde Türkiye'nin akaryakıt darboğazına girmemesi için şimdiden tedbirler aldığı bildirildi. Batılı ülkelerin muhte-

— Devamı Sayfa 4'de —

Ehliyetini kaybedene aynı gün yenisi verilecek

Vatandaş kaybettiği belgenin yenisini almak almak için bölge trafik, karakol, amirlik, trafik şubesi dörtgeninde dolaşmayacak.

Ehliyet ve pasaport müracaatında kırtasiyeciliğin önlenmesinden sonra ehliyet yada ruhsatnamesini kaybedenlerin, yenilerini çıkartabilmesi için yerine getireceği muameleler basitleştirildi. Ankara Emniyet Müdürlüğü'nde başlayan yeni uy

— Devamı Sayfa 4'de —

Nizip'te Zeytin rekoltesi yüzde 70

Yağ fiyatları yükselince zeytin ağaçlarının sökümü durdu, bakımı arttı

Haber Servisi — Nizip'te bu yıl zeytin rekoltesinin yüzde 70 olduğu belirtildi. Yağ fiyatları yükselince zeytin ağaçlarının sökümü durdu.

Zeytin alım fiyatlarının düşük olması ve üretici verdiği emeğin karşılığını alamaması nedeniyle zeytin ağaçları sökülüp yerine fıstık fidanı dikilmeye başlamıştı. Yağ fiyatları birden bire artınca, zeytin üreti-

— Devamı Sayfa 4'de —

Gümrüklerdeki araçlar kamu kuruluşlarına bedava

Gümrük yasasında değişiklik yaparak gümrüklerde bulunan her türlü nakil araçlarının, kamu kurum ve kuruluşları KİT'ler ve belediyelere

— Devamı sayfa 4'de —

Genç kızların sergileri büyük ilgi gördü

Nizip ve 17 köyünde açılan Biçki-Dikiş kursları sona erdi

Haber Servisi — Halk Eğitim Müdürlüğünce Nizip merkez ve 17 köyünde açılan 8 ay süreli Biçki, Dikiş ve halı kursları sona erdi.

Serginin açılışında kısa br konuşma yapan Kaymakam Mehmet Gürbüz «Genç kızlarımızın yetişmesi açısından kursların çok faydalı olduğunu" söyledi.

Halk Eğitim Müdürü Kerim Özkaya, kurslara katılan 590 genç kızımızın hepsinin birer meslek sahibi olduğunu belirtti.

590 genç kızımızın göz nuru dökerek hazırladığı sergiyi Kaymakam Mehmet Gürbüz açıktan sonra halka sunuldu. Kurslarda elde edilen el işleri Halk Eğitim Müdürlüğü salonunda

— Devamı sayfa 4'de —

Toplu konut kredisini ödeme koşulları Haziranda belirlenecek

Toplu Konut ve Kamu Ortaklığı Fonu'ndan verilecek ferdi ve toplu konut kredi miktarı ile bunların faiz oranları ve ödeme koşulları önümüzdeki ay içinde belirlenecek.

Toplu Konut ve Kamu Ortaklığı İdaresi Başkanı Vahit Erdem, fon tüzüğünün önümüzdeki günlerde Danıştay'da incelenmesinin bitirilmesinin beklendiğini belirterek, tüzüğün gelişin

— Devamı Sayfa 4'de —

ANAP Milletvekili Ergüder:

"Cezaevlerindeki şartlar düzeltilmelidir, belki bir gün biz de gireriz"

Anavatan Partisi İstanbul Milletvekili Orhan Ergüder cezaevlerindeki yaşam şartlarının düzeltilmesini istedi.

Ergüder şöyle konuştu:

" Hapishanelerimizin şartları mutlaka düzeltilmelidir. Çünkü Allah göstermesin yarın belki bizim de gireceğimiz yerlerdir. Geçmişte cumhurbaşkanları, başbakanlarda cezaevlerinde bulundu. Şartları düzeltmek zorundayız."

Ergüder, Türkiye'de on binlerce kader kurbanı olduğunu, bunlar için affın zorunlu hale geldiğini belirterek, "Ancak, af teklifini hazırlarken ince den inceye düşünmek zorundayız. Çünkü affın getirdiği nimetlerin yanısıra yol açacağı hüsranlar da var" dedi.

12 Eylül'den sonra ilk toplu sözleşme görüşmesi bugün başlayacak

İşçi ve işveren, 12 Eylül harekâtından sonra ilk kez toplu iş sözleşmesi masasına bugün oturacak. Türk Metal Sendikası ile Türkiye Metal Sanayicileri İşverenleri Sendikası (MESS) arasında yapılacak görüşmeler sırasında 196 işyerinde çalışan 43 bin işçinin ücreti yeniden saptanacak.

Türk-Metal Sendikası Genel Başkan Yardımcı

— Devamı sayfa 4'de —

Partilerin mali denetimleri ay başında başlayacak

Siyasi partilerin mali denetimi Haziran ayında başlayacak. Anayasa Mahkeme'sinin yapacağı denetimlerde partilerin gelir ve giderlerinin yasalara uygun olup olmadığına bakılacak.

İslam Konferansı bakanlar toplantısı Kasımda Türkiye'de yapılacak

DAKKA — İslâm Konferansı Teşkiatı bakanlar toplantısının kasım ayında Ankara'da yapılacağı bildirildi.

Bangladeş resmi radyosu, İslâm Konferansı Genel Sekreter Yardımcısı Arshaduz Zaman'ın açıklamasına dayanarak verdiği haberde, toplantıya İslam Konferansı Ekonomik İşler Komitesi Başkanı Cumhurbaşkanı Kenan Evren'in başkanlık edeceğini bildirdi Toplantıda, geçen ocak ayında Kazablanka'da yapılan İslâm Zirve Toplantısı'nda belirlenen alınan ekonomik işbirliği alanı ele alınacak.

— Devamı Sayfa 4'de —

OECD RAKAMLARI AÇIKLANDI

Türkiye, fiyat artışlarında yine şampiyon!.

Türkiye son altı aylık fiyat artışında OECD ülkeleri içindeki birincilliği koruyor.

OECD ülkeleri tüketici fiyat artış değerlendirmesinde mart ayı itibarıyle ikinci sırayı Portekiz, üçüncü sırayı ise Yunanistan alıyor. Bu değerlendirmeye göre, Türkiye'de Hazine ve Dışticaret Müsteşarlığının İstanbul geçinme endeksi verilerine göre son

— Devamı Sayfa 4'de —

Suriye'nin İran'ı destekleyen düşmanca tavrı karşısında, Irak'ın ikinci cepheyi açmak zorunda kaldığı belirtildi.

Sınırdaki birlikler kırmızı alarma geçirildi

Irak, ikinci cepheyi Suriye'ye açıyor!

Dış haberler —

Uzun bir süredir İran'

— Devamı Sayfa 4'de —

Uluyatır Kasabası Kurs ve Okul Talebelerine Yardım Derneği Tüzüğü

(Geçen sayıdan devam)

Denetleme kurulu - teşkili ve görevleri

MADDE 12 — Denetleme kurulu, genel kurul tarafından seçilen üç asıl ve üç yedekten teşekkül eder. Asillerden birinin herhangi bir sebeple ayrılması halinde sırasıyla yedekten alınır. Denetleme kurulu üyeleri, aralarından birisini başkan seçerler. Denetleme kurulunun altı ayı geçmeyen aralıklar ile yönetim kurulunun faaliyet ve hesap işlerini denetler. Denetleme sonuçlarını bir rapor halinde yönetim kuruluna ve toplandığında genel kurula sunar.

Organlara seçilenlerin idareye bildirilmesi

MADDE 13 — Genel kurulca yapılan seçimi izleyen yedi gün içinde yönetim kurulu başkanı tarafından, yönetim ve denetleme kurulları asil ve yedek üyelerinin ad ve soyadları, baba adları, doğum yer ve tarihleriğ meslekleri ve ikametgahları dernek merkezinin bulunduğu verin en büyük mülki amirliğine yazı ile bildirilir.

Üyelerin ödeyecekleri aidat miktarı:

MADDE 14 — Üye aidatı aylık 100 ile 1000 TL, senelik 1200 ile 12000 TL. dir.

Derneğin iç denetimi

MADDE 15 — Yönetim kurulunun her türlü faaliyetleri ve hesapları tüzükte belirtildiğ şekilde denetleme kurulunca denetlenir. Derneğin gayesine uygun olarak işletecği her türlü tesisler ve bu tesislerde çalıştırılacak personeli yönetim ve denetim yetkisi, yönetim kuruluna aittir.

Dernek tüzü.günün değiştirilmesi

MADDE 16 — Dernek tüzüğünün kısmen veya tamemen değiştirilmesi genel kurul kararı ile olur. ve müzakere ve nisap hususunda aynen fesih için lazım gelen kaidelere uyulur.

Derneğin feshi ve tasfiye şekli

MADDE 17 — Derneğin feshi.

Dernek genel kurulu her zaman derneğin feshine karar verebilir. Genel kurulun derneğin feshine karar verebilmesi için, tüzüğe göre genel kurula katılma hakkına sahip bulunan dernek üyelerinin en az üçte ikisinin toplantıda hazır bulunması şarttır.

Birinci toplantıya aitlanda, bu toplantı için icap eden üçte iki çoğunluğun sağlanamaması halinde yapılacak olan ikinci toplantının günü, saati ve yeri ile ikinci toplantıda üçte iki çoğunluğun aranmıyacağı da belirtilir.

Bu ikinci genel kurul toplantısına iştirak eden üyelerin miktarı, yönetim ve denetleme kurulları asil üyeleri tam sayıları toplamının iki katından az olamaz.

Derneğin feshine ilişkin kararın, genel kurulda mevcut üyelerin üçte iki çoğunluğu ile alınması şarttır.

Derneğin feshi, yönetim kurulu tarafından beş gün içinde mahallin en büyük mülki amirliğine bildirilir.

Mal varlığının tasfiye şekli:

Dernek genel kurul tarafından fesh edilirse, derneğin para ve her türlü mal varlığının nereye verileceği, derneği fesh eden genel kurul tarafından tesbit edilir.

Derneğin, dernekler kanununun 50.nci maddesine göre mahkeme kararı ile fesh edilmesi veya bu kanunun 51.nci maddesine göre kendiliğinden dağılmış halleri de derneğin para ve her türlü mal varlığı, mevcutsa derneğin bağlı bulunduğu federasyona, böyle bir federasyon yoksa, dernek merkezine en yakın yerde merkezi bulunan ve gayesi aynı olan derneğe verilir.

MADDE 18 — Derneğin gelir kaynakları:

a) Üye aidatı: Tüzükte belirtilen ve üyelerden alınan aidat,

b) Hibe ve teberrular: Derneğe üye olanlar, hakiki ve hükmi şahıslar tarafından hibe veya teberru edilecek olan bilumum taşınır. taşınmaz mallar, kıymetli eşya, maden, evrak ve nakit,

c) Derneğin mal varlığından elde edilecek her türlü gelirler,

d) Derneğin menfaatine tertip edilecek, güreş at koşusu, müsamere, konferans emsali gibi diğer kaynaklardan sağlanan gelirler.

e) Yardım toplama hakkındaki mevzuat hükümlerine uygun olarak sağlanacak her türlü bağış ve yardımlardan ibarettir.

Derneğin dış ülkelere gerçek veya tüzel kişilerden veya diğer kuruluşlardan yardım alması İçişleri Bakanlığı'nın izni ile olur.

Gelir ve Giderlerde usül

MADDE 19 — Dernek gelirleri alındı belgesi ile toplanır ve masraflar harcama belgesi ile yapılır. Bu belgeleri saklama süresi, özel kanunlarda gösterilen daha uzun süreye ilişkin hükümler saklı kalmak üzere beş yıldır.

Dernek gelirlerinin alınmasında Maliye Bakanlığınca bastırılacak alındı belgesi kullanılır. Bu konuda İçişleri bakanlığınca düzenlenen yönetmeliği uygun olarak hareket edilir. alındı belgesinde ödeme ve bağışta bulunanın açık kimliği ve imzası bulunur.

Maliye Bakanlığından alındı belgesi istenmesine rağmen otuz gün içinde temin edilemezse, dernek, özel olarak bastıracağı alındı belgelerini mahallin en büyük mülki amirliğine onaylatarak bağış ve aidatları kabul eder.

Maliye Bakanlığı'nca resmi alındı belgesi sağlandıktan sonra, derneğin özel olarak bastırdığı alındı belgeleri kullanılmaz, bağış ve aidat toplayacak kişi veya şöbeleri dernek yönetim kurulu bir kararla belirtir. bu karar mahallin en büyük mülki amirliğine tebliğ edilir.

Bütün masraflar ve herhangi bir işin müteahhit ve mütehassına ve erbabına verilmesi yönetim kurulunun ekseriyetle alacağı kararlarla yapılır. Yönetim kurulunun kararı olmadan hiç bir masraf yapılamaz.

Tahsil olunan paralar, yönetim kurulunun tersip edeceği bankalardan birinde veya birkacında derneğin namına açtırılacak hesaba yatırılır. Acil masrafları karşılamak üzere derneğin kasasında lüzumu kadar para bulunabilir.

Para bankadan, yönetim kurulunun kararına göre, başkan veya başkan vekili ile yönetim kurulunun diğer üyelerinden birinin müşterek imzası ile çekilir.

Dernek adına, gazete, dergi ve öteki basılı eserleri vererek bunlar karşılığında para veya başkaca yardım toplamak yasaktır.

Defter ve kayıtlar

MADDE 20 — Dernek aşağıda yazılı defterleri tutar:

a) Üye kayıt defteri: Derneğe girenlerin kimlikleri, derneğe giriş tarihleri, aylık veya yıllık aidatları bu deftere yazılır.

b) Karar defteri: Yönetim kurulunun kararları tarih ve numara sırasıyla bu deftere yazılır. Kararların altı başkan ve üyelerce imzalanır.

c) Gelen ve giden evrak defterleri: Gelen ve giden evrak, tarih ve numarasıyle bu deftere kayıt olunur,

d) Gelir ve gider defteri: Dernek namına alınan bütün paraların alındıkları ve harcanan paralarında verildikleri yerler açık ve düzenli olarak bu defterde gösterilir

e) Bütçe, kesin hesap ve bilanço defteri: Bütçe, kesin hesap ve bilançolar bu deftere işlenir,

f) Demirbaş defteri: Derneğe ait demirbaş eşyalar bu deftere işlenir.

Yukarıda belirtilen defterlerin tamamının noterden tastikli olması zorunludur.

SAİR HUSUSLAR

MADDE 21 — İş bu tüzükte açıklık bulunmayan hallerde 2908 sayılı dernekler kanunu ve medeni kanun hükümleri tatbik olunur.

Mevcut Yönetim kurulu

Adı Soyadı, Baba adı, Doğum yeri tarihi, Mesleği, Tabiyeti, Adresi,

1- Mehmet Battı Ali, Pazarcık, 1954, Tüccar, T.C. Uluyatır Kasabası

2. Bekir Karaman, Mustafa, Nizip 1932, Çiftçi, T.C.

Uluyatır Kasabası

3. Ömer Gündoğdu, Sefer, Nizip, 1939 İşçi T.C. Uluyatır Kasabası

4- Mustafa Sağlam, Haşim, Nizip, 1933, Bakkal, T.C.

Uluyatır Kasabası

5. Emin Yıldırım, Salt, Yusufeli, 1934, İmam, T.C.

Uluyatır Kasabası

İşbu tüzük yukarıda isimleri mevcut biz yönetim kurulu üyeleri tarafından hazırlanarak imza altına alınmıştır.

Nizipspor Kulübü Tüzüğüdür

Bu tüzük 4.10.1983 tarihli resmi gazetenin 18184 sayılı nüshasında yayınlanan 2908 sayılı dernekler kanununa göre eski tüzük düzeltilmek suretiyle hazırlanmıştır.

Madde 1 — Derneğin adı: Nizipspor kulübüdür.

Madde 2— Derneğin Merkezi: Nizip'tedir.

Madde 3 — Derneğin senbol rengi: Yeşil beyazdır. Forma ve şortlar yeşil beyaz olup tozluklarda yine yeşil beyazdır.

Madde 4 — Gençliğin ruh ve beden sağlığını korumak, gençleri birbirine karşı yardımlaşma esasına dayanan kardaşçe davranışlarla arkadaşlık ruhunu pekleştirmek fedakarlık ve disiplin anlayışı içinde fizik ve moral kabiliyetlerini ulusal ve millli amaçlara, yurt savunması icaplarına göre hazırlamak amacı ile her türlü sportif faliyetleri yapmak ve tesisler açarak yetenekli gençleri eğiterek kulübe sporcu yetiştirmektir.

a) Gençliği kabiliyetlerine ve fizik güçlerine göre aşağıdakj spor dallarında yetiştirmek,

a) Futbol
b) Basketbol
c) Voleybol
d) Güreş
e) Boks
f) Halter
g) Atletizm
h) Hentbol
i) Tenis
j) Judo
k) Su sporları
l) Pingpong
m) Avcılık ve atıcılık
n) Bisiklet Vs.

b) Yukarıda sıralanan spor dallarında gençliğe bu faliyetlerini en mükemmel şekilde yapabilmeler için, gereken her türlü imkanları sağlamak, spor sitesi kurmak, spor lokalleri tesis etmek ve gençliğin spor dallarında yeteneklerini geliştirmektir. Bu amaçla sportif müsabakalar temin ederek, öğretici ve eğitici seminer ve kurslar düzenlemek, eğitici filmler göstermektir.

MADDE 5 — Kulüp bütün spor dallarında amatör faaliyetlerde bulunur.

MADDE 6 — —Derneğe üye olmanın şart ve şekilleri:

a) 18 yaşını bitirmiş olmak.

b) Anayasanın başlangıç kısmında belirtilen temel ilkelere aykırı olarak faaliyetlerde bulunmamak koşulu ile her vatandaş kulube üye olabilir.

c) Zimmet, ihtilas, irtikap, rüşvet, hırsızlık, dolandırıcılık, sahtecilik, inancı kötüye kullanma, dolaylı yoldan iflas gibi yüz kızartıcı suçlar ile istimal ve istihlak kaçakçılığı dışında kalan kaçakçılık suçları ile resmi ihale alım ve satımlara fesat karıştırmak suçlarından biri ile mahkum olanlar kulübe üye olmazlar.

d) Türk ceza kanununun 312. maddesinin 2. fıkrasında yazılı halkı sınıf, ırk dil, mezhep ve ya bölge farklılığı göstererek kin ve düşmanlığı açıkca tahrik etmek suçları ile aynı kanunun 316, 317, 318. maddelerinde yazılı kalpazanlık suçlarından biri ile mahkum olanlar kulübe üye olamazlar.

e) İdeololik suçlardan biri ile mahkum olanlar kulübe üye olamazlar.

f) Belli bir siyasi partiyi desteklemek ve aleyhinde çalışmak partilere üye olmak her türlü siyasi faaliyette bulunmak ve sendikalarla kamu kurumu niteliğindeki mesek kuruluşları ve vakıflarla bu amaçla ortak hareket edenler kulube üye olamazlar.

g) Türkiye devletinin manevi şahsiyetini kötülemek ve küçültmek suçlarından biri ile hüküm giymiş olanlar kulube üye olamazlar. Bunun dışında kalan her vatandaş kulübe üye olabilir ler. Medani hakları kullanmaya ehil olmayanlar taksirli suçlar hariç beş yıldan fazla hapis cezasına mahküm olanlar, yüz kızartıcı suçlardan her hangi biri ile mahküm olan, yahut 2098 sayılı dernekler kanunu ile kurulması yasaklanan derneklerden birine üye olduğu saptanan ve eski 1630 sayılı dernekler kanunun yasaklılığı yasadışı derneklerden birisinin üyesi olan kişiler üye olamazlar.

h) 2098 sayılı dernekler kanununun 16. maddesinin de belirtilenler kulübe üye olamazlar, ancak bakanlıkları tarafından izin alanlar üye olabilirler.

i) Kulübe üye olma aidatı yıllık 1200 TL olup aidatlarını bir yıl içinde ödemeyenler üyelikten düşmüş sayılırlar. Nizip spor kulübüne üye olmak isteyen kulübe müracat eder. Yönetim kurulu durumunu inceleyerek 15 gün içinde üyenin kabul edildiğini karar defterine ve üye kayıt defterine işlediği ta-

(Devamı sayfa 3'de)

Şiir Köşesi

GEÇMİŞTEN BUGÜNE

Geceler ,geceler ah o karanlık geceler
Kaçınca uykum, anılarım neler heceler
O sevimli çocukluk ve gençlik hayalleri
İstemem artık o günleri, gelmesin geri
Tatlı şey o saatte zevkle karışık hüzün
Ve nihayet çınlar kulağın, seyirir gözün
Bir ara irkilirim vakit gece yarısı
Ne rüya, ne hakkat, sadece kalp ağrısı

Asiye DENİZ/İSTANBUL

NASİPMİŞ

Yar, yar dökülür,
Titreyen, solgun, takatsız
Dudaklarım arasından
Var mı, hacet tasfire,
Eser kalmadı hiç,
Saçlarımın karasından
Ama...
Gönlüm dopduludur aşkımla
Mümkün mü?...
Var mıdır ki gücüm,
Ne bir gül koparmak,
Ne bir meyve toplamak,
Nasipmiş ömür defterini
Böyle kapatmak.

Nihat ŞAHİN/TOKAT

ÖMÜR DENEN YOLLARDA

Ömür denen bu yollarda
Gidiyoruz yarını bilmeden
Dost olmuş ömre akşamlarda
Bir gün yüzü görmeden
Geçiyor beklenen yarınlarda
Ömür denen bu yollarda
Kimi neşeli, kimi ağlıyor
Bir dünya ki
Kimse kimseyi anlamıyor
Neden kalpler kırılıyor
Ömür denen bu yolarda
Dünya yalan hep boş
Gel mutluluğa sende koş
İnsanlar başka bir hoş
Ömür denen bu yollarda
İlhan da eskiyecek
Dünyadan silinecek
Belki hatıram bilinmeyecek
Ömür denen bu yolarda

İlhan BİÇER/ ÖDEMİŞ

UNUTTUN MU?

Tanıştığımız o ilk anı,
Aşıklar mevsimi ilkbaharı,
Aşkın uğruna yolduğum o papatyayı
Unuttun mu?...
Unuttun mu akşam kızıllığını,
Geceleri saydığımız yıldızı,
Ve kol kola ıslanarak yürüdüğümüz
O yağmurlu geceyi?...
Yoksa yalan mı söylüyorsun bana?
Asla affetmeyeceğim seni a
Belki kalbim boyun eğecek sana
Ama...
Unutma, unutma ne olur beni.

Bünyamin HALLAÇ
İslahiye / GAZİANTEP

NİZİP
Bağımsız Siyasi Gazete
Basın Ahlak Yasasına
Uymaya Taahhüt eder.

İLAN TARİFESİ
Mahkeme İlanları
Santimi 100 TL.
Resmi İlanlar Tek Sütun
Santimi 300 TL.

Sahibi ve Yazı İşleri
Müdürü
Mehmet SAĞLAM

Basıldığı Yer:
NİZİP MATBAASI
Telefon : 205
İdarehane : Belediye
Sitesi No 14 — NİZİP

ABONE
6 Aylık 2000
Yıllık : 3000 TL.
Şehir dışı 4000 TL.

Nizipspor Kulübü Tüzüğüdür

(Baştarafı sayfa 2'de)

yinten itibaren kulübün üyesi sayılır.

MADDE 17 — Üyelik - ten çıkma ve çıkarılma.

a) Kulübe üye olan her şahıs, istifa etmekle ayrıca kulübe olan taahhüdlerini yerine getire - rek kulüp üyeliğinden ayrılabilir.

b) Kulube üye olan her şahıs bu sıfatı taşıdığı süre içinde kulübün gayelerine aykırı davranışlarda bulunamaz. Tüzüğün yasakladığı diğer dernekleye giremez bu gibi hallerde yönetim kurulu teklifi ile konu haysiyet divanına götürülür. Haysiyet divanın kararı ile üyelik sıfatı - nın sona erdiği yazılı duyuru ile bildirildikten sonra üyelik sıfatı kalkar.

c) Üyeler taahüt ettiği üye aidatını zamanında ödemekle yükümlüdür - ler. Aidatını ödemeyen üyelere yönetim kurulu kararı ile aidatının ödenmesi duyurusunda bulunur. Bu duyuruyu alan üye 15 gün içinde aidatını ödemediği takdirde yönetim kurulu kararı ile üyeliğine son verilir.

d) Siyasi partilerden herhangi birine üye olanlar ile parlamentoya girenlerin üyeliği yönetim kurulu kararı ile kaldırılır.

MADDE 8 — Üyelik hak ve vecibeleri :

a) Her üye genel kurula katılma ve bir oy verme hakkına sahiptir.

b) Her üye seçme hakkına sahip olduğu gibi seçilme hakkına sahiptir

B) Üyelerin vecibeleri:

a) Nizipspor kulübünü üye olan her şahıs yılda 1200 Tl. ödemekle yükümlüdür. Aidatlar alındı belgesi ile toplanır

b) Üyeler kulübün manevi şahsiyetini küçük düşürücü ve kulübün gizlilik taşıyan haberlerini dışarıya aktaramazlar, her çeşit basın organına beyanda bulunamazlar.

MADDE 9 — Kulübün organları:

a) Genel kurul b) Yönetim kurulu, c) Denetim kurulu, d) Haysiyet divanı,

e) Spor şûrası, f) Sağlık şûrası .

MADDE 10 — Genel kurulun tanımı:

2098 sayılı dernekler kanununa göre kulüp iki yılda bir genel kurul yapar. Genel kurula katılabilmek ve oy kullanabilmek için üyeliğe kabulunden itibaren altı ay geçmiş olmak ve üyelik hak ve vecibelerini tamamen yerine getirmiş olmak şarttır. Genel kurulun olağan toplantısı iki senede bir defa Mayıs ayının son haftası ile Haziran ayının ilk haftası sonuna kadar yapılması şarttır. Yönetim kurulu kararı ile mahallin en büyük mülkü amirliğine 2098 sayılı yasanın emrettiği belgeleri sunduktan ve bir gazetede ilan edilerek mülkü amirliğin olurunu aldıktan 15 gün sonra yapılır. Çoğunluk temin edilmezse 7 gün sonra kulüp organlarında görev alan kişilerini ki katı üye katılmasıyle genel kurul yapılır. Ancak spor sağlık şûrası ve haysiyet divanını oluşturanların sayısı bu sayıya dahil edilmez. İkinci toplantıda da genel kurul yapılamazsa üyelerden birinin Nizip Sulh Hukuk Mahkemesinde müaracaatı ile 3 kişiden ibaret bir geçici yönetim kurulu seçilir.

MADDE 11 — Genel kurulun görev ve yetkileri:

2098 sayılı dernekler kanununun 20. maddesi hükümlerine göre:

a) Kulüp tüzüğünde belirtilen zamanlarda olağan:

b) Yönetim veya denetim kurulunun gerek gördüğü hallerde veya dernek üyelerinin 5/1 nin yazıl isteği üzerine olağanüstü toplanır.

Genel kurul toplantıya yönetim kurulunca çağrılır. Diğer görev ve yetkileri şunlardır.

1. Dernek organlarının seçilmesi.

2. Dernek tüzüğünün değiştirilmesi,

3. Dernek Yönetim ve denetleme kurulları raporlarının görüşülmesi, Yönetim kurulunun ibra edilmesi.

4- Yönetim kurulunca hazırlanan bütçenin görüşülüp aynen veya değiştirilerek aynen kabul edilmesi.

5 - Kulübün fesh edilmesi.

6 - Yönetim kurulunun yıllık faaliyet ve mali raporlarının tetkik edilmesi ve yönetim kurulun ibra edilmesi.

7- Kesin hesapları red veya kabul etmek.

8 - Kulübün yurt dışı temaslar yapabilmesi için yönetim kuruluna yetki vermek.

9- Spor şurasına girecek isimleri tesbit etmek spor şurasına yönetim kurulunu oluşturan üye sayısı kadar şûra seçilir.

MADDE 12 - Olağanüstü genel kurul:

a) Yönetim kurulu üye tam sayısının yarıdan bir fazlası ile yapılır.

b) Olağanüstü kurulda kulübe altı aylık üye olmuş kişiler bulunur.

c) Olağanüstü kurula üyelik hak ve vecibelerini yerine getirmiş kişiler katılabilir ve oy kullanabilirler.

MADDE 13 — Genel kurul divan teşkili:

2098 sayılı dernekler kanununa göre genel kurul divanı teşkil eder. Üyeler yönetim kurulunca düzenlenen listedeki adlarının karşısına imza koyarak toplantı yerine girerler. Genel kurul üye sayısının yarısından bir fazlasının katılması ile yapılır. Toplantı yönetimi genel kurul başkanına aittir. Toplantıda görüşülecek konuların gündeme alınması zorunludur. Ancak toplantıda hazır bulunan üyelerin enaz 10/1 tarafından görüşülmesi istenen konularında gündeme alınması zorunludur.

MADDE 14 - Genel kurul aşağıdaki görevleri yapar:

a) Dernek yönetim kurulunu, denetim kurulunu seçer ve dernek haysiyet divanını belirler. spor şurasına katılanların adlarını belirler.

Kulüp yönetimi enaz yedi encok 21 asil ve yedek üyelerden oluşur.

Denetleme kurulu enaz üç encok beş asil ve yedek üyeden oluşur.

Yönetim ve denetleme kurulları raporlarının görüşülmesi ve üyelerinin görüşlerinin alınmasından sonra eski yönetim kurulu red ve ibra edilir Eski yönetim kurulunca hazırlanan bütçenin görüşülüp aynen ve değiştirilerek kabul edilmesi karara bağlanır.

MADDE 15 — Yönetim kurulunun görevleri:

Yönetim kurulu hafta da bir defa toplanır. Mazeretsiz üstüste iki toplantıya katılmayan yönetim kurulu üyesi haysiyet divanına sevk edilerek ya istifaya zorlanır veya 5.000 lira ödettirilir.

Genel kurul tarafından seçilen yönetim kurulu üyeleri gizli oyla kendi aralarında yedi gün içerisinde bir başkan, başkan vekili, genel sekreter, veznedar, muhasip, kulüp amiri, genel kaptan, menejer ve basın sözcüsü seçer. Kalan üyeler kendi aralarında görev taksimi yapar. Bu seçim her yıl spor sezonunun başlamadan ve transfer ayından önce yenilenir.

Kulübü Başkan temsil eder. Başkanın lüzum gördüğü hallerde ikinci başkan temsil eder. Kulübün gelir ve gider belgeleri yönetim kurulundan geçirilir. Yönetim kurulunun onayı olmadan kulübde para harcanmaz ve kulüp bütçesinden para çekilmez. Kulübün tüm hesapları devlet denetimine tabidir. Kulüp 2098 sayılı yasanın emrettiği defterleri muntazaman tutar.

MADDE 16 — Yönetim kurulunun diğer görevleri:

a) Kulübün gayesine ulaşması için genel kurul tarafından tasdik edilmiş ve proğrama bağlanmış bütçeyi eksiksiz uygular.

b) Tüzel kişiliğe tabidir. Kulübü resmi ve özel kuruluşlar nezdinde temsil eder.

c) Kulübün gelir ve gider hesaplarına ilişkin her türlü işlemleri yapar

d) Bir sonraki döneme ait bütçeyi hazırlar genel kurula sunar.

e) Çalışma programı ve çalışma raporunu hazırlayarak genel kurula sunar.

f) Her tü-rlü harcamalar ile her türlü gelirlerin giriş ve çıkışlarını karara bağlar ve onaylar.

g) Kulubün tutması zorunlu defterlerini düzgün bir şekilde tutulmasını sağlar.

h) Kulubün tutacağı defterler 2098 sayılı yasa madde 62.

1- Üye kayıt defteri, 2, Karar defteri, 3- Gelen giden evrak defteri, 4- Gelir ve Gider defteri, Bütçe, kesin hesap ve bilanço defteri, 6- Demirbaş defteri.

Kulübün gelirleri alındı belgesi ile toplanır. Giderleri harcama belgesi ile harcanır. Bu belgeler maliyeden istenecektir. Maliyeden sağlanamadığı takdirde kulübçe bastırılır ve mahallin mülkü amirine liste halinde onaylattırılır.

MADDE 17 - Kulübün gelirleri:

1. Üye aidatı,

2. Tertiplenen piyango Balo, eğlence, temsil, konser veya spor yarışması yapılan yayınlar ve konferans gibi faaliyetlerden sağlanan gelirler.

3. Mal varlığından elde edilen gelirler.

4. Bağışlar ve yardımlardan elde edilen gelirler.

5. Yardım toplama hakkındaki mevzuat hükümlerine uygun olarak toplanacak bağış ve yardımlrdan toplanacak gelirler,

6. Beden Terbiyesi Bolge Müdürlüğünün Spor kulüplerine yapacağı yardım gelirleri.

Yönetim kurulunun diğer görevleri:

a) Kulubün amacına ulaşması için gereken her türlü sportif tesisler kurulmasına ve bunun için gereken maddi imkanların sağlanmasını temine çalışmak,

b) Kulübe sportif faliyetleri gerçekleştirmek için lisanslı futbolcular ve sporcular temin etmek,

c) Yönetim kurulu tarafından yapılacak ceza yönetmenliğine uygun olarak disipline uymayan sporculara gerekli cezaları vermek,

d) Beden Terbiyesi Genel Müdürlüğü tarafından çıkmış ve çıkacak olan her türlü yönetmeliklere uymak ve vecibelerini yerine getirmek.

MADDE 18 — Derneğin şubesi:

Derneğin şubesi yoktur.

MADDE 19 — Denetleme kurulunun görev ve yetkileri:

Denetleme kurulu kulübün gelir ve giderlerini kontrol eder. Denetleme kurulu olağan genel kurulu toplantısından en az beş gün önce defterlerin kayıtlarına uygun olup olmadığına dair raporu tanzim ederek kongre günü genel kurula sunmakla sorumludur. Denetleme kuruu kararlarını ekseriyetle alır. Denetim kurulu üyeleri Yönetim kurulu ve haysiyet divanı toplantılarına katılabilirler. Ancak oy kullanamazlar.

MADDE 20 — Haysiyet divanı:

Haysiyet divanı kulübün üyelerini cezalandırma yetkisine sahiptir. Kulüp tüzüğüne aykırı ve kulüp yararına aykırı her türlü davranış ve tutumlarından dolayı yönetim kurulunun istemi ile ilgili üye hakkında ceza kararı alır.

MADDE 21 — Derneğin feshi:

Dernek genel kurulu her zaman derneğin feshine karar verebilir. Genel kurulun derneğin feshine karar verebilmesi için tüzüğe göre genel kurula katılma hakkına sahip bulunan dernek üyelerinin enaz üçte iki sinin toplantıda hazır bulunması şarttır. İlk toplantıda bu çoğunluğun sağlanamaması halinde üyeler 1. Maddeye göre ikinci toplantıya çağırılır. İkinci toplantıya katılan üyeler sayısı ne olursa olsun fesih konusu görüşebilir. Feshe ilişkin kararın toplantıda hazır bulunan üyelerin üçte iki çoğunluğu verilmesi zorunludur.

Derneğin feshi yönetim kurulu tarafından 5 gün içinde mahallin en büyük mülkü amirine yazı ile bildirilir. Bir derneğin kapatılabilmesi için dava açıldıktan sonra, derneğin genel kurulu tarafından verilen fesih kararı açılmış bulunan davanın yürütülmesinde ve kapatma kararı verilmesi halinde doğacak hukuki sonuçlara engel olmaz.

MADDE 22 — İNFİSAH:

Kulüp aciz hale düştüğü ve yönetim kurulunun tüzük gereğince kurulmasına imkan kalmadığı yahut iki olağan genel kurul toplantılarının yapılmadığı ilerde kulüp infisah eder. İnfisah halinin tesbiti mahallin en büyük mülkü amirliğinin kararları ile gerçekleştirilir.

MADDE 23 - TASFİYE

Kulubün fesihi veya münfesih hale düşmesi halinde kulübün mal ve paraları mahallin en büyük mülki amiri tarafından beş kişilik bir heyet teşkili ile tesbit edilerek borçları ve alacakları kapatıldıktn sonra bakiye kalan kısımları devlet hazinesine devredilir

MADDE 24— Kulübün kurucuları:

Mahmut Uyğur: Cumhuriyet Mahallesi. Tüccar. T.C. vatandaşı

Ali Alkan : Eski ortaokul caddesi.Tüccar T.C. vatandaşı

Faruk Özer: Saha mah Doktor. T.C. vatandaşı

Kamil Öğüt: PTT cad. Tüccar. T.C. vatandaşı

Mehmet Akpak : Cumhuriyet mah. Çiftçi. T.C. vatandaşı

Nusret Oğuz : PTT cad Çiftçi T.C. vatandaşı

İzzet Oğuz: Cumhurivet mah. Katip T.C. vatandaşı

MADDE 25 — Kulübün kuruluş tarihi

1.8.1951 dir.

Geçici ek madde 1.

2098 sayılı dernekler kanununa göre kongrenin nisan ayında yapılmsı zorunlu olduğundan tüzüğe göre yeni yönetim kurulunun görev süresi iki yılı aştığından yeni yönetim kurulunun iki ay fazla görevde kalmasına.

İşbu tüzükte bulunmayan hususlarda veya tüzüğün yorumlanmasında dernekler kanunun ve Türk medeni kanununun bu hususta ki hükümleri sakhdır.

Pazar günü oynanacak olan Yıldırımspor-Doğanspor maçı hakkında Yıldırımspor yönetim kurulunun düşünceleri:

Pazar günü Nizip stadyumunda oynanacak olan Doğanspor ile Yıldırımspor maçının bizim için diğer maçlardan hiç bir farkı yoktur. Ancak Türkiye genç milli takımına futbolcu vermiş, Gaziantepspor'unda bir kaç sporcu almak istediği kulübümüz bir futbol okulu niteliğindedir. Bunun yanında şampiyonluk mücacedelesinide sürdürmektedir. Lig başından beri tüm maçlarını centilmence oynayan ve sporda yenmek kadar yenilmeninde olduğunu kabul eden takımımızın amacı iyi futbolla beraber kazamıza şampiyonluğu getirmektir. Şehrimizde bulunan takımlarımızında aynı amaç ve düşünce içinde olduklarından şüphemiz yoktur. Ancak Doganspor'la yapılacak olan böyle bir maç arifesinde, ortalığı karıştırmak için iki kaza takımını brbirine düşürmek amacıyle ortaya attıkları laflar düşündürücü ve üzücüdür.

Vilayet takımlarının ve diğer kaza takımlarının yapmadıkları ve yapamadıkları adam sakatlamk, hele hele Milli olmuş, kazamızı yurt dışında oynadığı dört dörtlük futbolla başarı ile temsil etmiş olan sporcumuzu sakatlamak şöyle dursun, sert girmek hareketlerinden kaçınırken, Doğanspor gibi bir memleket takımının böyle bir sporcuyu sakatlamak laflarının ortalıkta dolaşması bizim kadar Nizip'teki camiasını da üzmektedir.

Dürüstlüğü ve centilmenliğinden şüphe etmediğimiz Doğanspor kulübünün böyle bir şey yapacağına ihtimal vermiyoruz. Bu lafları çıkartan iki yüzlü kişileri bulanık suda balık avlamak isteyenlerdir. Biz Yıldırım spor olarak bu gibi insanları ve toplumları lanetliyor, maçın centilmence oynanması ve maçı hak eden tarafın kazanmasını istiyoruz.

Yıldırımspor Gençlik Kulübü adına Bşk.
İ. Halil SÖNMEZ

TOPLU KONUT

—Baştarafı Sayfa 1'de—

den sonra yönetmeliğin çıkarılacağını söyledi. Erdem daha sonra Yüksek Kurul'un Başbakan Turgut Özal başkanlığında toplanarak fondan verilecek toplu ve ferdi konut kredi miktarı ile bunların faiz oranları ve ödeme koşullarının belirleneceğini söyledi.

BİÇKİ DİKİŞ KURSLARI

—Baştarafı Sayfa 1'de—

davetlilere sunuldu. Sergilenen el işlerini sergiden sonra satışa çıkaracaklarını söyleyen Halk Eğitim Müdürü Özkaya, 590 kursiyerden 500'e başarı belgesi verildi» dedi

Nizip'te ve köylerde açılan sergiler halka bir hafta açık tutulacaktır.

İSLAM KONFERANSI

—Baştarafı Sayfa 1'de—

İslâm Konferansı Genel Sekreter Yardımcısı Arshaduz Zaman, ayrıca üye ülkelerin merkez bankası başkanlarının gelecek şubat ayında Dakka'da toplanarak, teşkilatın ekonomik konularını görüşeceklerini bildirdi.

GÜMRÜKLERDEKİ

—Baştarafı Sayfa 1'de—

karşılıksız olarak verilmesini öngören yasa tasarısı TBMM Plan ve Bütçe Komisyonu'nda kabul edildi.

YEŞİL NİZİP'İMİZİ TEMİZ TUTALIM

İLAN TARİFESİ

Kongre İlanı : 7.500 TL.
Zayi İlanı : 1.000 TL.
Tüzük İlanı : 15.000 TL.

Başsağlığı, Ölüm, Mevlût : 5.000 TL.
Toplu Sözleşme İlanları : 5.000 TL. (bir işyeri için). Bir İşyerinden fazla olduğu takdirde fazla işyerinin her biri için 3.000 TL.

A.Ş. Koll. Şti. Lmt. Şti, İlanları (sütun santimi 300 TL. (Bu ilanlar 5.000 TL. den aşağı olmaz.
Yapı ve diğer Kooperatif İlanları 7.500 TL.

YANLIŞ VERİLEN İLANLARDA MESULİYET KABUL EDİLMEZ.

Türkiye fiyat artışı

—Baştarafı Sayfa 1'de—

altı ayda yüzde 19,9'lik artış ilk sırada görülüyor. Portekiz'de fiyat artışı 15,8 Yunanistan'da ise yüzde 10.0 oranında gerçekleşmiş bulunuyor.

Son 12 aylık değerlendirmeye göre ise yüzde 64.0 ile İzlanda ilk sırada, Türkiye ise yüzde 37,1 ile ikinci sırada yer alıyor. Bu dönemde en düşük fiyat artışı yüzde 2,5 ile Japonya'da belirlendi.

MART AYI ARTIŞI

Mart 1984 ayı itibariyle OECD ülkeleri içinde tüketici fiyat endeksindeki en yüksek artış yüzde 3,2 ile Yunanistan da belirlenirken en düşük artış binde birlik azalmayla Lüksemburg'da gerçekleşmiş bulunuyor. Türkiye ise yüzde 1,9'luk artışla ikinci sıra da yer alıyor.

Bu arada nisan ayı itibariyle İstanbul Ticaret Odası toptan eşya fiyat endeksi artışı yüzde 4,3 olarak belirlendi. Nisan ayı itibariyle yıllık artış ise yüzde 44,4 düzeyinde gerçekleşmiş bulunuyor.

Hazine ve Dış Ticaret Müsteşarlığı verileri nisan ayında tüketici fiyatları endeksinin yüzde 9,9 oranında arttığını gösteriyor.

Petrol stokumuz

—Baştarafı Sayfa 1'de—

mel bir harbi hesap ederek halen en az 100 gün lük petrol depolamaya başladıkları şu günlerde Başbakan Özal'ın da Libya'da adı geçen ülkeden almakta olduğumuz petrolü artırmak için gayret sarfettiği belirtildi.

Verilen bilgiye göre, Türkye, böyle muhtemel bir harpte Irak'la arasındaki petrol boru hattından umduğu petrolü bulamayabilecek.

Türkiye Petrolleri Anonim Ortaklığı'nın son kesin hesapları incelenirken 15 günlük petrol stokumuz olduğu açıklanmıştı. Bu yüzden bu miktarın süratle artırılması bekleniyor.

(B. G. den)

Irak, ikinci cepheyi

la savaşan Irak, bazı savaş uçaklarının hava sahasını ihlâl etmesi üzerine Suriye sınırındaki bütün birliklerini alarma geçirdi. Bu arada Basra Körfezi'ndeki durum gerginliğini korurken, hem Irk hem de İran salı günü savaşın bütün şiddetiyle sürdüğünü açıkladılar. Amerika Birleşik Devletleri Başkanı Ronald Reagan'da salı gecesi yaptığı açıklamada, «Basra Körfezi'ndeki ve Orta Amerika'daki çarpışmalara direkt Amerikan müdahelesinin uzak bir ihtimal olduğunu» belirtti.

Ülkesinin çağrıma - dan bir savaşa müdahale etmeye hevesli olmadığını söyleyen Reagan, «ABD'nin sadece Körfez ülkelerinin yardım istemesi halinde, bölgedeki ihtilâfta bir rol oynamaya hazır olduğunu, ABD'nin ihtiyaç duyduğu petrolün sadece yüzde üçünü Basra Körfezi'nden sağlarken, Japonya ve Batı Avrupa ülkelerinin bölgede daha çok menfaatlerinin bulunduğunu» belirtti.

Bu arada Irak'ın, komşusu Suriye'nin İran'ı destekleyen düşmanca tavırları karşısında ikinci bir cephe açmak durumunda kaldığı belirtiliyor. Yabancı bir diplomatın Bağdat'ta yaptığı açıklamaya göre, geçen hafta iki savaş uçağının Irak hava sahasını ihlal etmesinden sonra, Irak-Suriye ilişkileri gerginleşti. Bu olaydan sonra batıdak bütün Irak kuvvetleri, hava kuvvetleri ve hava savunma sistemleriyle birlikte alarma geçirildi. Irak'ta yayınlanan «Al-Thawra» gazetesinin bir haberine göre ise, «Irak'ın ekonomik öneme sahip bölgelerine karşı İsrail saldırısı ihtimali arttı. Gazeteye göre, Irak kuvvetlerinin alarm hali İsrail'e yönelik.

(B. G.)

100 yerde seçimler

—Baştarafı Sayfa 1'de—

yüksek olduğunun anlaşıldığını da belirterek «Bu oran yüzde 91 olarak saptandı» dedi.

12 Eylülden sonra

— Baştarafı sayfa 1'de—

sı Avni Çarsancaklı «gurup toplu iş sözleşmesi» görüşmelerine bugün saat 13.00'te başlayacaklarını» belirterek şunları söyledi:

«12 Eylül'den sonra ilk toplu iş sözleşmesi görüşmelerini yapacağız. Bu, metal iş kolunda 1963 yılından bu yana en çok işyeri ve işçiyi kapsayan bir sözleşme olacak.»

Buğday ithal

—Baştarafı Sayfa 1'de—

dan buğday ithal edeceğiz.»

Tarım Orman ve Köyişleri Bakanı Hüsnü Doğan, bu yılki buğday rekoltesi konusunda kesin bir rakam vermenin hatalı olacağını söyledi.

REKOLTE HATALI TAHMİN EDİLİYOR

Türkiye'deki tahıl rekoltelerinin geçmiş hükümet tarafından her zaman yüksek gösterildiğini, Türkiye'de üretilen tahıl miktarının gösterilen rakamlardan düşük olduğunu belirten Tarım Orman ve Köyişleri Bakanı Hüsnü Doğan, şunları söyledi:

«Bir ülkede buğday veya tahıl rekoltesinin muntazaman tahmin edilebilmesi için buğday ekim alanlarının eksiksiz bilinmesi lazım. Bugüne kadar yapılan rekolte tahminlerinde hiçbir zaman ekili alanlar tam tesbit edilmemiştir.. Bin hektarlık bir ekim alanı hatası 2 milyon ton ürün yanlışlığı demektir. O nun için bir rekolte tahmini yaparken, bu faktörleri göz önünde tutuyoruz.»

Yağ fiyatları yükselince

— Baştarafı sayfa 1'de—

cileri Ağaç sökümünü durdurdu ve zeytin ağaçlarının bakımını artırdılar.

Öte yandan zeytin rekoltesinin yüzde 70 oranında olması ve yağ fiyatlarının artmasında ürüticiyi sevindirdi. Daha zeytin yetişmeden yağ alıcıları peşin para vermeye başladı.

Ehliyetini

— Baştarafı sayfa 1'de—

gulama ile kaybedilen ehliyet ya da ruhsatın yenisi müracaat edilen günün akşamı alınabiliyor.

Hükümetin pasaport ve şoför ehliyet müracaatlarında kırtasiyeciliğin azaltılması için aldığı kararın uygulanmaya başlaması vatandaşlar için kolaylık sağlamıştı. Aynı karar çevresinde başlatılan yeni uygulamaya göre, ehliyet yada ruhsatını kaybeden kişinin trafik şubesine müracaat etmesi halinde, tüm işlemler büro görevlileri tarafından halledilerek yeni belge bir iş günü sonunda, aynı gün teslim edildiyor.

Eski uygulamada bu belgelerden birini kaybeden kişi önce ev'inin bağlı bulunduğu karakola müracaat edip buradan karakolun bağlı bulunduğu emniyet amirliğine, emniyet amirliğinden sonra, şehir dışında bulunan bölge trafik müdürlüğüne gidiyor. Buradan da yeniden emniyet amirliğine döndükten sonra trafik şubesine müracaat ederek kaybettiği ehliyetin yada ruhsatın yerine yenisini alabiliyordu.

Bu işlemler sebebiyle hem zaman, hem de maddi açıdan büyük bir kayıp oluyordu.

Yetkililer, vatandaşların dolaştığı yerlerin büro görevlisi tarafından telefon ve diğer telekomünikasyon araçlarıyla aranarak gerekli bilgilerin kolayca sağlanabildiğini söyledilerler

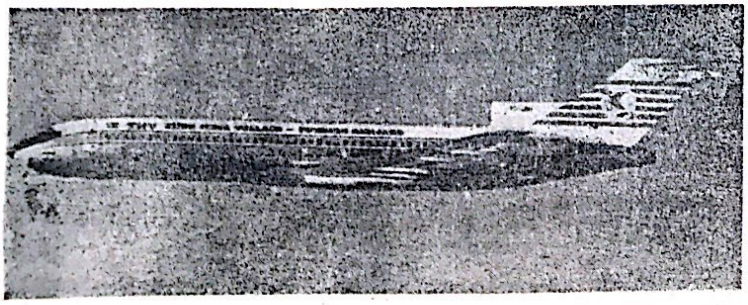

GAZİANTEP'TE UÇAK SEFERLERİ

İSTANBUL'DAN DİREKT

Pazartesi	Geliş 19.00	Gidiş 19.45
Cuma	Geliş 15.00	Gidiş 16.05

ANKARA BAĞLANTILI İSTANBUL

Çarşamba	Geliş 16.30	Gidiş 17.15
Perşembe	Geliş 11.00	Gidiş 12.05
Pazar	Geliş 12.30	Gidiş 13.30

FİYATLAR
Ankara : 12.500 TL. İstanbul : 16.500 TL.
Ankara bağlantılı İzmir : 25.000 TL.
TLF: 15435 - 20382 - Meydan 20505

TADİLÂT DOLAYISİYLE KAPALI BULUNAN

Yüksel

TATLI VE DONDURMA SALONU

SAYIN HALKIMIZIN VE DEĞERLİ MÜŞTERİLERİMİZİN HİZMETİNE AÇILMIŞTIR.

FISTIKLI VE KAYMAKLI KADAYIFLAR
MEŞHUR FISTIKLI VE SADE DONDURMA
MÜŞEBBEK TATLISI, PASTÖRİZE SÜT
BİLUMUM ŞİŞE MEŞRUBATLARI

TEMİZLİK-KALİTE VE NEFASET SEMBOLUNUZ

Yüksel

TATLI VE DONDURMA SALONU
TLF. : 752 — NİZİP

Nişan, nikâh ve özel günleriniz için siparislerinizi lütfen önceden veriniz.

28 MAYIS 1984 PAZARTESİ

NİZİP

Yıl : 15, 30 TL, Sayı : 3114

SİYASİ BAĞIMSIZ GAZETE

HAYATTA EN HAKİKİ MÜRŞİT İLİMDİR
ATATÜRK

Zam istemiyoruz diyen ortadirek ses verdi 'Hükümet fiyatları dondurmalı'

Memur ve işçiler maaşlara zam yerine fiyatlarda istikrar sağlanmasını istiyorlar

•Ortadirek• ücretine zam değil, fiyatların dondurulmasını istiyor. Maaş ve ücretlere yapılan •Küçük• zamların fiyat artışları karşısında ellerine geçmeden eriyip gittiğini söyleyen vatandaşlar fiyatlarada istikrar sağlanmasını istiyorlar.

Hükümetin maaşları fiyatların yetiştirmeye çalışacağı yerde fiyat artışlarını önlemesini isteyen vatandaşlar bu konuda şunları söylediler:

— Devamı sayfa 4'de —

Çayırda hayvan otlatmak artık tarihe karışıyor

Çok az elektrik sarfiyatı ile 4 günde çimleme yapan •Propagator ZMM 700• adlı makina Çayır Mera Araştırma Enstitüsü'nde basına tanıtıldı.

— Devamı sayfa 4'de —

Tehlikeli tırmanma

VECİHİ ÜNAL

İki Müslüman ve dost ülke, İran ile Irak arasındaki savaş kendi çerçevesinden taşıp, tehlikeli tırmanışa başlamış, dünya barışını tehdit edici bir hal almıştır. Bu tehlikeli tırmanma devam ettiği takdirde, önce Suudi Arabistan ile Körfez ülkelerinin, sonra da sipar güçlerin bu anlamsız savaşa şu veya bu şekilde müdahalede bulunmaları büyük bir sürpriz olmayacaktır. Bunun içindir ki, Türkiye'nin hâlisâne temennisi, İran ile Irak arasındaki haysiyetli bir uzlaşmanın sağlanması, dolayısiyle de, gerek bölge huzurunu, gerek sa dünya barışını tehdit eden savaşın şerefli bir barışla noktalanmasıdır.

Evet, İran ile Irak arasındaki anlamsız savaş kendi çerçevesinden taşmış ve karadan denize kayarak, diğer petrol ülkelerine ait yüklü tankerlerin de batırılmasına başlanmıştır. İki tarafın da maksadı hasımlarının en önemli gelir kaynaklarını kurutup kısırlaştırmaktır ama, bu karşılıklı kavga Körfez'deki diğer petrol ülkelerini de büyük bir zarara sokmaktadır. Nitekim, Suudi Arabistan, Kuveyt, Katar, Bahreyn, Birleşik Arap Emirlikleri ve Amman, ortak deniz manevraları na başlayarak, kendilerini tehdit eden müşterek tehlikeden uzak kalmanın çarelerini aramağa koyulmuşlardır.

Suudi Arabistan başta olmak üzere, aynı tehlikeye maruz kalan Körfez ülkeleri, daha çok İran'ı suçlamışlardır ama, öyle sanıyoruz ki, böyle protestolarla tehlikeli tırmanışı durdurmaları çok güç, belki de imkânsızdır. Nitekim, İran söz

— Devamı Sayfa 4'de —

Milli Savunma Bakanı Zeki Yavuztürk müjde verdi

"ASKERLİK 18 AYA İNDİRİLECEK"

*** Yavuztürk: "Askerlik süresi indiriminden, şu anda silah altında bulunan erbaş ve erlerin de faydalanabilmeleri için tasarıya geçici madde eklenebilir"**

Milli Savunma Bakanı Zeki Yavuztürk, askerlik süresinin 20 aydan 18 aya indirileceğini açıkladı. Milli Savunma Bakanlığı'nca hazırlanan kanun tasarısının

— Devamı Sayfa 4'de —

Dış borç ödeme gücümüz yüksek

Özel sektörün 1.6 milyar dolar dış borcu takip edilecek

1983 sonu itibarıyle sözleşmesi yapılmış, fakat henüz alınmamış ve kullanılmamış borçlar da dahil olmak üzere, Türkiyenin 18.3 milyar dolar dış borcu var. Kullanılmamış ve kesinleşmiş borçlar tutarı ise, takriben 14 milyar dolarda kalıyor

Türkiyenin dış borç ödeme gücünün yüksek olduğu bildiriliyor. Hazine ve Dış Ticaret Müsteşarlığı yetkililerinden alınan bilgiye göre 1984

— Devamı Sayfa 4'de —

Tohum ithali serbest bırakıldı

Toplam 47tür hububat sebze ve bitkinin tohumlukları serbestçe ithal edilebilecek. Aralarında buğday, arpa, mısır, çeltik, hıyar ,tütün, ıspanak ve maydonozun da bulunduğu tohumluk ithali için ilk başvuru, Başbakanlık Hazine ve Dış Ticaret Müsteşarlığına yapılacak.

İthalat, Tarım Orman ve Köyişleri Bakanlığı'nın da olumlu görüşü alınması şartı ile yapılacak.

Resmi Gazete'de cuma günü yayınlanan konuya ait tebliğe göre it hali serbest bırakılan tohumluluklar şunlar:

— Devamı Sayfa 4'de —

Tüm vergi mükelleflerinin Bağ-Kur'a kayıtı istendi

Haber Servisi — Bağ-Kur Gaziantep Şube Müdürlüğünce, Ticari veya serbest meslek kazancından dolayı gerçek veya götürü usulde gelir vergisi mükellefi olupta, Bağ-Kur'a kayıt ve tescilini bu güne kadar yaptıramayan Tüccar, Tabib, Esnaf, Sanatkarlar ve diğer serbest çalışanların Resen kayıt ve tescillerinin yapıldığını ve bunlar hakkında C. Savcısına suç duyurusunda bulunulduğu belirtilmiştir.

Bağ-Kur kanununa göre tüm kendi nam ve hesabına çalışanların ticari veya serbest meslek kazancından dolayı gerçek veya götürü usulde gelir vergi mükellefi o-

— Devamı Sayfa 4'de —

Canlı koyun ihracatı 31 Aralık'ta sona eriyor

Bu yılki canlı koyun ihracatının 31 Aralık 1984 tarihinde sona ereceği bildirildi.

Yetkililer, canlı koyun ihracatında lisans beyannamesi için en geç 1 Kasım 1984 tarihine kadar yapılmasının şart olduğunu, ihraç edilecek koyunların bir yaşını doldurmuş olmasına bakılmaksızın sadece 45 kilo veya üzerinde olması şartı aranacağını, asgari

— Devamı sayfa 4'de —

Nizip'te Hint Horozunun meraklıları çoğalıyor

(YAZISI SAYFA 4'DE)

SAĞLIK ÖĞÜTLERİ

UYKUNUN ÖNEMİ

Uyku sadece fiziksel bir dinlenme olayı değildir. Gün boyunca yorulan bedenimiz uyku sırasında dinlenirken, zihin çalışmaya devam eder. Güncel sorunlarınızı çözümlemek için bir yol bulamadıysanız, yatağınıza yatın ve sakin bir şekilde uyumaya bakın. Bu sırada zihin, bir komputer gibi, kendi kendine işleyerek elindeki bilgileri değerlendirecektir.

Sakin bir gecenin sabahında zihnimizin da-ha berrak olduğunu, her zamankinden daha çok iyimser olduğumuzu fark ederiz. Bu nedenle uykuyu bir zaman kayıbı olarak değil, günün yapıcı bir bölümü olarak görmek gerekir.

Satlığı etin kilosuna kendiliğinden 50 lira zam yaptı

Fahiş fiyatla et satan kasap 8 ay hapis yatacak

Dükkanı 7 gün kapatılan Samsunlu kasaba 25 bin lira da para cezası verildi.

Etin kilosunu belediyenin belirlediği fiyattan 50 lira fazlaya satan Samsunlu kasap Mustafa Bayraktar, 8 ay süreyle meslekten uzaklaştırıldı. Samsun Birinci Asliye Ceza Mahkemesi ayrıca dükkânın 7 gün kapatılması, 25 bin lira para cezası alınması ve 8 ay hapis kararı da aldı.

Samsun Bahçelievler Mahallesi'nde kasaplık yapan 4 çocuk babası Mustafa Bayraktar, geçen yıl kendisinden et alan müşterisinden 50 li-

— Devamı sayfa 4'de —

Akdeniz'in en temiz sahilleri Türkiye'de

BM Çevre Koruma Teşkilatı'nın Atina'da yapılan toplantısında sunulan raporda, Akdeniz dünyanın en kirli denizi olarak gösterilirken, Türkiye'nin güney sahilleri nin en temiz bölge olduğu vurgulandı.

Koyunlar kırkılmaya başladı

Haber Servisi — Nizip bölgesinde, umumiyetle Barak ovasında koyunlar Mayıs ayı içinde kırkılır. Köylerde olduğugibi Nizip merkezde de koyunların kırkılması

— Devamı Sayfa 4'de —

Kral Fahd ülkesini hızla silahlandırıyor

Suudi Arabistan Körfezde denge unsuru

PANAMA — Bahreyn, Basra Körfezi'nde Batı ülkelerine petrol taşıyan tankerlerin batırılmasıyla başlayan gerginlik sürerken, Amerika Birleşik Devletleri, bölgedeki Batı menfaatlerinin savurucusu olarak Suudi Arabistan ve müttefiki beş Arap Körfez ülkesini devreye sokmaya çalışıyor.

ARABİSTAN HAVADA ÜSTÜN

İki milyon askerle bölgede en büyük askeri güç durumundaki İran'a karşı 51 bin 500 kişilik bir ordusu bulunan Suudi Arabistan, muhtemel bir çatışmada Hint Okyanusu'nda hazır bekleyen Amerikan filosunun aktif yardımına güveniyor. Suudi Arabistan'ın iki zırhlı, iki mekanize ve iki piyade tümenine karşılık İran'ın gönüllüler ve devrim muhafızlarından ayrı gerçek askerlerden oluşan üç zırhlı, 4 piyade tümeniyle 4 fuze taburu var. Denizde ise iki ülke şu durumda: İran'ın üç destroyeri, 4 firkateyni ile 44 çeşitli gemisine karşılık, Suudi Arabistan'ın havada İran'a kıyasla çok üstün olduğu göze çarpıyor. 170 savaş uçağına sahip olan Suudi Arabistan'a karşılık İran'ın 70 kadar savaş uçağı bulunuyor. Amerika'nın ise her an müdaheleye hazır olarak Bahreyn'de bekleyen 2 firkateyni, 2 destroyeri ve bir yardımcı gemisinin olduğu bildiriliyor. Ayrıca Hürmüz Boğazı yakınlarında da iki firkateyn, iki güdümlü füze destroyeri ve bir kruvazör bekletiyor.

ASKERİ HAZIRLIKLAR SÜRÜYOR

Bu arada Amerikanın Körfez'de devreye sokmak için bir Ürdün Acil Müdahale Birliği kurmayı planladığı, ancak sonradan bundan vazgeçerek Suudi Arabistan'a yöneldiği kaydediliyor. Suudi Arabistan'la Kuveyt'in kendi kıyılarını korumak amacıyla askeri hazırlıklarını sürdürdükleri, ancak hiçbir Suudi Arabistan tankerinin İran limanlarına göndermediği bildiriliyor. Irak'ın da petrolünü bir boru hattı ile Ürdün üzerinden Kızıldeniz'deki Akaba limanına sevketmek için temaslarda bulunduğu belirtiliyor. Bilindiği gibi Irak, savaş başladığından beri Körfez'deki limanlarından faydalanamıyor.

İhracat vergi iadesi düşülecek, daraltılacak veya tamamen kaldırılıp devlet yardımı sistemi getirilebilecek

Hayal tacirlerine karşı gerçekçi tedbir geliyor!

ANKARA — Hayali ihracattan sonra hükümet bazı yeni tedbirler almaya hazırlanıyor. Bu tedbirlerin arasında ihracat vergi iadesinin düşürülmesi, daraltılması veya kaldırılması ihtimali de bulunuyor.

Hayali halı ihraç eden işadamlarının soruşturmalarının sürdürüldüğünü belirten Maliye Bakanlığı yetkilileri yolsuzluklar karşısında yeni tedbirlerin alınacağını bildirdiler. Bu tedbirlerin başında vergi iadesinin oranı ya düşürülecek yada kapsamı daraltılacak veya tümüyle kaldırılarak devlet yardımı sistemine geçilecek. Ayrıca iç piyasadaki fiyatı dünya piyasalarının çok üstünde olan ihraç malları için fiyat farkı verilmesi yoluna da gidilmesi düşünülüyor.

KİTAP VE ÖĞRENMEYE AİT KIYMETLİ SÖZLER

Eğer bir kimse iyi bir kitap yazarsa, iyi sözler söylerse, yahut da komşusundan daha iyi bir fare kapanı yaparsa, yuvasını ormanlar içinde bile kursa, insanlar onu arar, bulurlar.

Emerson

Bana kitaplarını göster, sana çocuklarının ne olduklarını söyliyeyim

Wilhelm Stekel

Çeyrek saatlik okumanın gideremeyeceği hiç bir üzüntü yoktur.

Geothe

İlmi Allah dileyene, malı dilediğine verir.

Imam Gazali

Kitap kadar göçenlerin konuşturan, yaşayanların halini tercüme eden bir şey görmedim. Ner dedir o dostki sen uyuyunca ancak uyur, sen istersen konuşur, sahibinin sırrını gizler, emanetini saklar. O en iyi komşu, en insaflı arkadaş en uyar yoldaş, o iyi bir öğretmen, yeterli titiz bıktırmayan yardımcıdır.

Muhiddin Arabi

Bir kitap açmanın faydası çoktur. Açlık yemekle, bilgisizlik okumakla giderilir.

Çin Atasözü

Kitaplarda bulunmaz ne keder, ne ızdırap. Bir gönülden yazılır yüz ciltlik kitap.

Mevlana

Alim unutmuş kalem unutmamış

Türk Atasözü

Dünyada en korkunç şey bilgisizliğin hakim olmasıdır.

Goethe

Cehalet koca bir milleti esaret altına alır. Bilgiyi yazında yitirmeyin

Ahmet Mithat

Dünyayı yöneten, kalem mürekkep ve kağıttır.

James Hewel

Tek şey bilgi, tek kötü şey de bilgisizliktir.

Diyojen

Bir insanın değeri kitaplarının değeri ile ölçülür

Türk Atasözü

Hayatta en hakiki mürşit ilimdir.

Kemal Atatürk

Okuduğun ve incelediğin şeyler, daima kalbine fayda verecek ve nefsini temizleyecek nitelikte olmalıdır.

Türk Atasözü

İngiltere'de bir su pompalama tesisindeki patlamada 8 kişi öldü

İNGİLTERE — İngiltere'de bir su pompalama tesisinde meydana gelen patlamada, sekiz kişi öldü, 9 kişi de kayboldu. Olayda ayrıca 35 kişi de yaralandı.

İngiltere'nin kuzeybatısındaki Abbeystead şehrinde meydana gelen patlamadan sonra kurtarma çalışmaları sürerken, ölü sayısının artmasından endişe duyuluyor. Bu arada patlamanın sebebinin metan gazı sızıntısı olduğu sanılıyor...

İşçilerin 20 yılda yolladığı 20 milyar doların ancak yüzde 2'si yatırıma harcandı

ANKARA — Son yirmi yıl içinde yurt dışındaki işçilerimizin resmi yollardan gönderdiği 20 milyar doların, ancak yuzde 2'sinin yatırıma harcandığını belirten işçi şirketlerinin yönetici ve uzmanları tarafından hükümete verilmek üzere bir rapor hazırlandı.

Raporun başlangıç bölümünde, «Gönderilen döviz miktarının aynı dönemde Türkiye'nin bütün imkân ve kabiliyetlerini kullanarak sağladığı dış borçlanabilme seviyesine eşit miktarda olduğu» belirtilerek, «Dövizlerin yüzde 98i son derece verimsiz sahalarda allının da verenin de faydalanamadığı biçimde kullanılmıştır» denildi.

SON MODEL OTOMATİK BASKI MAKİNALARIYLE

FATURA—DERGİ—BROŞÜR—KİTAP
GAZETE — KARTVİZİT — EL İLANI
AFİŞ — NİŞAN, NİKAH SÜNNET
DAVETİYELERİ VE

Bilumum Matbu İşlerinizde Hizmetinizdedir

NİZİP MATBAASI
Tlf : 205 Belediye Sitesi – NİZİP

GERİ VER

Sevene gönül ver
Gel benim kalbime gir
Günahmıydı ki sevmek
Aşkı bana geri ver

Gönül oyunu kandım
Yalanlara inandım
Canımı sana adadım
Aşkı bana geri ver

Sevdi aldandı kalbim
Sana ben gönül verdim
Sevgiye hasret ettin
Aşkı bana geri ver

Cuma ÖZSÖNMEZ / NİZİP

BAYRAĞIM

Al kırmızı bayrağım
Aylı yıldızlı bayrağım
Kan renginde bayrağım
Seni unutmayacağım, unutmayacağım

Şehitlerin üstüne örtü olursun
Her yerde bulunursun
Küçük çocuk bile anar
Seni unutmayacağım, unutmayacağım

Bayram gelince
Çoluk çocuğun eindesin
Sınıfları süslersin
Seni unutmayacağım, unutmayacağım

Savaşlarda ellerde taşınan
Bizi Türklüğe çıkartan
Bizi şanlı yapan sensin
Seni unutmayacağım, unutmayacağım

Hatice YETKİN
Nizip Ortaokulu 2/E 117

SENİNLE

Seninle olduğum anlar,
Zamanı durdurmak, zamanı çalmak,
Geliyor içimden.
Dursun istiyorum dönen dünya.
Kahkahalarla dolsun gönüllerimiz
Bir an bakıyorum
Zaman akıp gidiyor elimden
Geçiyor farkında olmadan
En güzel yıllar.
Bir şey, bir kıpırtı,
Hafif esen bir meltem,
Havada kanat çırpan bir kuş,
Suda süzülen bir balık,
Hatırlatır bana
Akıp giden en güzel anlarımı.
Zaman duruyor senin yokluğunda
Her gün doğan güneş durur bir anda
Olmaz beklediğim sabahlar senin yokluğunda

Avutmaz hiçbir şey, güldürmez beni
Daralır benliğimi saran esaret zinciri
Ağlamaklı gözlerim dalar ta uzaklara
İner, enginlerde arar seven gönlüm seni

Abdullah YEĞEN / KONYA

NİZİP
Bağımsız Siyasi Gazete
Basın Ahlak Yasasına
Uymaya Taahhüt eder.

İLAN TARİFESİ
Mahkeme İlanları
Santimi 100 TL.
Resmi İlanlar Tek Sütun
Santimi 300 TL.

Sahibi ve Yazı İşleri
Müdürü
Mehmet SAĞLAM

Basıldığı Yer:
NİZİP MATBAASI
Telefon : 205
İdarehane : Belediye
Sitesi No 14 — NİZİP

ABONE
6 Aylık 2000
Yıllık : 3000 TL.
Şehir dışı 4000 TL.

EKONOMİ EKONOMİ EKONOMİ EKONOMİ EKONOMİ EKONOMİ EKONOMİ

Vergi affı şimdilik buzdolabına kaldırıldı

ANKARA — Kamuoyu nu uzun süre meşgul eden geniş kapsamlı aftan sonra, vergi affı konusuda buzdolabına kaldırıldı. Maliye ve Gümrük Bakanı Vural Arıkan, «Son üç yılda, üç kez vergi affı çıkarıldığını, yeni bir af düşünülmediğini» söyledi.

Konuyla ilgili bir soruyu cevaplandıran Vural Arıkan, «Vergi konusunda af değil, tecil ve taksit işlemlerini kolaylaştıracak bri sistem getireceğiz» dedi.

Bakanlığının konuyla ilgili çalışmalara başladığını kaydeden Arıkan, getirilecek sistemin bir af niteliğinde olmadığını belirterek, «Taksit ve tecil işlemlerini sadeleştiren, işletmelere olduğu kadar, idareye de kolaylık getiren bir sistem geliştirmeyi amaçladıkla - dıklarını» söyledi.

İNCELEME YERİNE BEYAN

Özellikle tecili gerektiren «zor durum»un incelemesi ile mi, yoksa beyan esası ile mi tesbit edilecek konusundaki çalışmalar devam ediyor. Maliye ve Gümrük Bakanlığı yetkilileri, vergi teciline konu olan «zor durum»da incelemenin zaman aldığını, beyan esasının yeterli sayılmasının uygulamaya kolaylık getireceğini belirtiyorlar.

Geçen ocak ayında yapılan faiz düzenlemesine göre amme alacakların tecilinde yüzde 42 faiz uygulanıyor. Yetkililer, yeni düzenleme sırasında faiz artırımı veya eksiltilmesinin de söz konusu olmadığını, hazırlanan tebliğin önümüzdeki günlerde yayınlanacağını belirttiler.

İthal pirinç yerliyi terbiye etti, fiyatları 60-70 lira geriledi

Ucuz pirinç Ramazan'dan önce dağıtılacak

İthal pirinç, yerli pirinç piyasasını terbiye etti. İthal pirinçlerin gelmesinden sonra, pirinç fiyatları cinsine göre 60-70 lira düşüş gösterme sine karşılık, yeterli kontrol yapılamaması nın fiyatların daha da düşmesini engellediği bel irtiliyor. Ramazan'da vatandaşın en kaliteli pirinci 275-300 liradan yiyebileceğini söyleyen Hububat, Bakliyat ve Yağlı Tohumlar İhracatçıları Birliği Başkanı Muammer Şahin, «Şu ana kadar özel sektör 10 bin tona yakın pirinç ithal etti. Toprak Mahsülleri Ofisi'nin Pakistan'dan ithal ettiği 15 bin ton pirinç geldi. Üç-dört gün içinde piyasaya dağıtılacak 15 bin ton pirinçte yolda. Pakistan pirincini de 115-120 liradan yiyeceğiz. Böylece stokçuların beli kırılmış oldu. Fiyatların seviyesini korumak için ithalât yolumuz sürekli açık. İtalyadan ithal ettiğimiz pirinçten yapılan pilav gayet iyi oluyor. Doların yükselmesi de ithal fiyatlarını etkilemeyecek. Gerekirse ithalatı takas yoluyla yapabilir» dedi.

«RAMAZAN BAŞINDA FİYATLAR TOPTAN 200 LİRAYA OTURACAK»

Özel sektörün ithal ettiği pirinçlerin, Bersani pirinç ayarında olduğu, şu anda 225 lira olan fiyatların Ramazan başında toptan 200, perakende 260 liraya inmesinin beklendiği ifade ediliyor. Piyasa ilgilileri, şu anda Riba cinsi ithal pirincin ithalatçıya 170 lira ya mal olduğunu belirterek ithalat yapılmasaydı stokçular Baldo pirincin kilosunu toptan 400 liraya kadar çıkartırlardı» şeklinde konuşuyorlar. Pirinç fiyatlarının ithalattan önceki toptan fiyatları şöyleydi: Riba cinsi 280, Roko cinsi 290, Baldo cinsi 310-320 lira. Bugün ise Riba cinsi 200-220, Roko cinsi 220-230, Baldo cinsi ise 240-250 liradan toptan satılıyor. İlgililer ayrıca pirincin kalitesinin içindek kırık oranına göre değiştiğini kaydederek, bazı esnafın Baldo pirince, düşük kaliteli pirinç karıştırarak sattığını ve vatandaşın alışveriş edereken daha uyanık davranması gerektiğini vurguluyorlar.

Gümrükteki eşyaların satışı için döner sermaye işletmeleri kurulacak

Gümrüğe terk edilen eşyaların tasfiyesini yapmak üzere döner sermaye işletmeleri kurulmasını öngören kanun tasarısı, yürürlüğe girdi.

Resmi Gazete'de yayınlanan kanuna göre, bu alandaki döner sermaye işletmelerine genel bütçeden bir milyar lira ödenek ayrılacak. Sermaye, gerektiğinde Bakanlar Kurulu kararıyla bir katına kadar artırılabilecek.

Kanunla gümrükteki eşyanın daha kısa süre de satılarak değer kaybına uğramalarınına önlenmesi amaçlanıyor.

Kuzey Atlantik Asamblesi'ne sunulan rapor:

Türk - Yunan ihtilâfı NATO'yu zayıflatır

BRÜKSEL — NATO'ya üye 16 ülkenin parlamenterlerinden oluşan ve İttifakın danışma organı durumundaki «Kuzey Atlantik Asamblesi» ilkbahar dönemin toplantısı, çeşitli komisyon çalışmalarıyla cuma günü Lüksemburg'da başladı. Türkiye, 28Mayıs'a kadar sürecek olan toplantıda 3,5 yıllık bir aradan sonra ilk defa 10 kişlik bir parlamento heyetiyle temsil ediliyor.

Brüksel'den Lüksemburg'a hareket eden Anavatan Partisi'nden Feruh İlter başkanlığındaki Türk heyeti şu üyelerden oluşuyor:

ANAP'dan Ercümet Konukman, Ogan Soysal Fahir Sabuniş, ve İlker Tuncay, HP'den Erol Ağagil, İbrahim Ural ve Yılmaz Önen, MDP'den Vecihi Akın ve Turgut Yaşar Gülez

GÜNEY KANADI RAPORU

İlkbahar dönemi toplantısına sunulan ve asamblenin kasım ayında Brüksel'de yapacağı yıl-lık toplantısında kesin şeklini alması beklenen siyasi komisyon «Güney Kanadı Alt Komisyon Raporu»nda Türkiye ve Yunanistan arasındaki ihtilafın ittifak savunmasına zarar verdiği sonucuna varıldığı Yunan adalarının silahlanmasını yasaklayan Lozan ve Montrö anlaşmalarının gerçerliliğini yitirdiği belirtildi Rapor Türkiye'nin tepkisini çekt.

Güney kanadı raporunun Türkiye ile ilgili bölümlerinde ise, demokratik kurumlara yeniden işlerlik kazandırılması ve demokrasi yönündeki gelişmelerin memnuniyetle karşılandığı belirtildi.

İLAN TARİFESİ

Kongre İlanı : 7.500 TL.
Zayi İlanı : 1.000 TL.
Tüzük İlanı : 15.000 TL.

Başsağlığı, Ölüm, Mevlüt : 5.000 TL.
Toplu Sözleşme İlanları : 5.000 TL. (bir işyeri için). Bir işyerinden fazla olduğu takdirde fazla işyerinin her biri için 3.000 TL.

A.Ş. Koll. Şti. Lmt. Şti. İlanları (sütun santimi 300 TL. (Bu ilanlar 5.000 TL. den aşağı olmaz.
Yapı ve diğer Kooperatif İlanları 7.500 TL.

YANLIŞ VERİLEN İLANLARDA MESULİYET KABUL EDİLMEZ.

Bir Rum kaptan daha dört Afrikalı'yı denize attı!

ATİNA — Yunanistan Ticari Filo Başkanlığı, kaçak gemiye binen dört Afrikalı'nın daha bir Kıbrıs Rum gemisinden denize bırakıldığını açıkladı. Olayın geçen ocak ayında Kongo açıklarında meydana geldiği kaydedildi.

Bakanlıktan yapılan açıklamada, Rum kaptan Thomas Athanassios'un Afrikalılar', bir sala bıraktığı ve bu sırada geminin karadan 35 mil açıkta olduğu belirtildi. Olayın geçen mart ayında ikinci kaptanla başmakinistin şikâyeti üzerine ortaya çıktığı da kaydedildi. İkinci kaptanın ifadesine göre, Rum kaptanın emrine beş Rum gemici karşı çıktı, ancak her şeye rağmen hangi ülkeden oldukları bilinmeyen Afrikalılar, denize bırakıldı. Afrikalılar'ı denize bırakan Rum kaptanın tutuklanıp tutuklanmadığı hakkında bilgi verilmedi.

Milli Savunma Bakanlığından
Kıymet Takdir ilanı

Milli Savunma Bakanlığı gereksinimi için, Gaziantep İli, Nizip İlçesi, İstasyon Mahallesinde bulunan aşağıda parsel numarası mevkii, cinsi kamulaştırılacak miktarı, maliki ve hisseleri yazılı taşınmaz malların kamulaştırılması uygun görülmüştür.

Bu nedenle, 2942 sayılı yasanın 10 cu maddesinde yazılı komisyon tarafından aynı yasanın 11 ve 12 nci maddelerine göre mahallen inceleme yapılarak değer takdir etmesi gerekmektedir.

Mezkur inceleme 29.5.1984 günü saat 15.00 da yapılacaktır. Taşınmaz mal sahiplerinin mahallinde hazır bulunmaları lüzumu ilânen tebliğ olunur.

Ada No.	Parsel No.	Mevkii	Cinsi	Kamulaştırılacak Miktar M2	MALİKİ	Hissesi
369	30	Feliş yolu	Zeytinlik	922	İbrahim İNCİ : Bozan oğlu	1/2
					Hacı İNCİ : İbrahim oğlu	1/2
369	63	Kerzin yolu	Zeytinlik	524	Rüstem TURHAN : Mahmut oğlu	Tam
369	64	Kerzin yolu	Zeytinlik	363	İbrahim İNCİ : Bozan oğlu	1/2
					Hacı İNCİ : İbrahim oğlu	1/2
369	65	Kerzin yolu	Zeytinlik	1107	Habeş ÇAKIRCA : Ahmet oğlu	Tam
369	129	Feliş yolu	Zeytinlik ve Fıstıklık	608	Derde Ahmet KURT : Uma oğlu	Tam
369	130	Feliş yolu	Fıstıklık	527	Cuma EKİNCİ : Abdullahhoca oğlu	Tam
369	134	Kerzin yolu	Zeytinlik	263	Ahmet YILMAZ : Cesim oğlu	Tam
369	135	Kerzin yolu	Zeytinlik	284	Bilâl ZOROĞLU : Mamo oğlu	Tam
369	136	Kerzin yolu	Zeytinlik	112	Zülfiye KİRİM : Ahmet Kızı	Tam
369	137	Kerzin yolu	Bağ ve Fıstıklık	610	Yalçın OĞUZ : Mehmet İzzet oğlu	Tam
369	138	Feliş yolu	Zeytinlik ve Fıstıklık	4331	Mustafa DELİASLAN : Ahmet Oğ.	Tam

Nizip'te Hint Horozunun meraklıları çoğalıyor

Haber Servisi — Nizip'te yetiştirilen döğüşken Hint horozlarının meraklıları her geçen gün çoğalıyor.

Hint horozlarının meraklılarının artması horuz fiyatlarında otomatikman yükselmiş bulunuyor. Şimdi hint horozlarının bir tanesinin fiyatı 30 bin liradan başlıyor 200 bin liraya bile iyi döğüşken nam almış horoz rahatlıkla satılabiliyor.

Bağ-Kur

—Baştarafı Sayfa 1'de—

lanların mükelleflîğinin başladığı tarihten itibaren Bağ-Kur'a girmek mecburiyetindedir. Bu itibarla bir cezaya uğramadan herkesin bir an önce Bağ-Kur'a kayıt ve tescilinin yapmalarını diğer taraftan bir sosyal güvenlik kuruluşu olan Bağ-Kur'un ilerde sizlere büyük fayda sağlıyacaklarının inancındayız.

Koyunlar

—Baştarafı Sayfa 1'de—

dolayısıyle büyük bir faaliyet var. Köylerde bir çok vatandaşlarımız geçimini bundan sağlamaktadır. Köylerde bir koyundan ortalama 5 kilo yün alındığı belirtiliyor.

Ortadirek

— Baştarafı sayfa 1'de—

«Gıda maddeleri her gün çok değişik fiyatlarla satılıyor. Bu zam furyasında artık ortadirek diye birşey kalmadı. Hükümet maaşlara küçük zam yapacağına fiyatları dondursun çok daha iyi» İşçi ve memurlar aldıkları ücret artışlarının çok çabuk kaybolduğunu ve piyasadaki fiyatlara yetişemediklerini de sözlerine ekledileri.

(Ulus)

Canlı koyun

—Baştarafı Sayfa 1'de—

ihraç fiyatının komisyonsuz bin dolar olduğunu ve ihracatın 31 Aralık 1984 tarihinde sona ereceğini söylediler.

NİZİP'te

Market TEK

Yakında hizmetinizde

Faturalı hayata
Market TEK'tende
bir katkı

Geniş bilgi bekleyiniz

Tütün bir zehirdir, sigara içmeyiniz

Dış borç ödeme gücümüz

—Baştarafı Sayfa 1'de—

yılında 2.3 milyar dolar dış borç ödenecek. Bu miktarın yarıya yakını ana para, kalan kısmı da faizlerden oluşuyor.

Bütçe açıklarını kapamak, bütçeyi uygulayabilmek ve ihtiyaç duyulacak yatırımları gerçekleştirebilmek için bütün hükümetlerce iç ve dış borçlanmaya gidildiğini anlatan yetkililer, 1983 sonu itibariyle, Türkiye'nin 18.3 milyar dolar dış borcu bulunduğunu, bu meblağa 5.3 milyar dolar tutan faizlerin dahil olmadığını belirterek bu miktarın içinde sözleşmesi yapılmış olmasına rağmen henüz alınmamış ve kullanılmamış borçların da bulunduğunu hatırlattılar ve kesinleşmiş dış borç miktarının 14 milyar dolar civarında olduğunu söyledileri.

İlgililerin ifadesine göre dış borçlar üç kaynaktan sağlanıyor. Başka ülkelerin hükümetlerinden alınan krediler 6.5 milyar doları tutuyor ki bu miktarın 5.6 milyar dolarlık büyük kısmı OECD ülkelerinden sağlanmış bulunuyor.

Dış borçlar içinde yabancı uluslararası kuruluşlardan temin edilenler 4.9 milyar dolarla ikinci sırada yer alırken, 3.9 milyar dolarlık bölümle yabancı ticari bankalar üçüncü sırada yer alıyor.

YİTİK — Gaziantep valiliğinden almış olduğum pasaportumu kaybettim.

Hükümsüzdür.

İsmail ALTINBAŞ

YİTİK _ 19.5.1984 tarihinde 34 HA 317 plakalı aracımın ruhsatını kaybettim.

Hükümsüzdür.

Emin ALTINBAŞ

Tohum ithali serbest

— Baştarafı sayfa 1'de—

Buğday, arpa, mısır, çeltik, kocadarı otu, soya, yerfıstığı, ayçiçeği pamuk, kolza, patates, tütün, şeker pancarı, ıspanak, kırmızı pancar, başsalata karnabahar, kırmızı lahana, hıyar, kabak., karpuz, kavun, bakla, taze fasulye, bezelye, soğan, biber, patlıcan, havuç, maydanoz, domates, korunga, macar fıstığı, yonca, çayır üçgülü, akiğgül, sarı çiçekli, gazal boynuzu, mavi ayrık, otlak ayrığı, kılçıksız brom, domuz ayrığı, İngiliz çimi, kamışsı yumak otu, çayır salkım otu ve yemlik pancarı.

Tehlikeli tırmanma

—Baştarafı Sayfa 1'de—

cüleri, Irak'ın saldırıları durdurulamadığı takdirde, bu hususta hiçbir tâviz veremeyecektiklerini kesin bir dille açıklamışlardır. Süper güçlerin ise, bu safhada, anlaşmazlığa fiilen müdahaleyi mahzurlu gördükleri anlaşılmaktadır. İyi, hoş ama, bu tehlikeli tırmanışın sonu nereye varacak, bölge huzurunu ve dünya barışını tehdit eden bu karmaşık probleme köklü çözüm nasıl bulunacaktır? Şimdi, Federal Almanya ve Japonya da, hil, dünya ülkelerinin büyük çoğunluğu bu önemli sorunun cevabını aramaktadır.

İran ile Irak arasında başlayıp, dalga dalga yayılan bu anlaşmazlık, sadece siyasî ve askerî değil, iktisadî bakımdan da büyük problemleri beraberinde taşımaktadır. Petrol üretiminde ve nakliyesinde bir kriz belirlediği takdrde, bu savaşın çok uzağında bulundukları sanılan Japonya ve Almanya gibi ülkeler dahi müthiş ekoomik problemlerle karşı karşıya kalacaklardır. Süper güçler ise, petrol bölgesindeki bu çok yönlü anlaşmazlığa uzun süre ilgisiz kalamayacaklardır.

Bir Orta Doğu ülkesi olan Türkiye, bu tehlikeli tırmanma ihtimalini çok önceden görmüş ve o anlamsız savası durdurabilmek için, ta başından beri büyük bir çaba harcamıştır. Bugün de Türkiye'nin en içten dileği, ik dost ve kardeş ülke arasındaki bu anlamsız savaşın artık şerefli bir barışla noktalanmasıdır. Aksi takdirde, bu tehlikeli tırmanışın hangi noktalara varacağını kestirmek çok güç, hattâ imkânsızdır.

Temennimiz, akılların başlara toplanması, galibi bile mağlup sayılacak böyle anlamsız bir savaşın artık son bulmasıdır...

T. G.

Fahiş fiyatla et satan

—Baştarafı Sayfa 1'de—

ra fazla alınca mahkeme ye verildi. Kasap 7 ay süren duruşması sonunda fahiş fiyatla et satmak suçundan 8 ay hapis, 25 bin lira para, 8 ay meslekten uzaklaştırma ve dükkanının 7 gün kapatılması cezalarına çarptırıldı.

Mahkeme ayrıca kasaba verilen cezanın büyük tirajlı bir gazetede yayınlanmasına, kasabın da bu cezaları dükkânının camına herkesin görebileceği bir yere asmasına karar verdi.

Mahkemenin aldığı karar uygulanmaya konuldu. Verilen cezalar gazetede ilân olundu ve kasabın dükkanının camına verilen karar asıldı.

Askerlik 18 aya

—Baştarafı Sayfa 1'de—

10 gün içinde Meclis'e sevkedileceğini söyleyen Yavuztürk, «Askerlik süresi indiriminden şu anda silah altında bulunan erbaş ve erlerin de faydalanabilmeleri için tasarıya geçici bir madde eklenebilir» dedi.

Yeni tasarı ile getirilecek yenilikler şunlar:

*Doktorların askerlik için bekleme süreleri, 31 den 33'e çıkarılıyor.

* Askerlik sebebiyle Türk vatandaşlığından çıkarılmış olanlara bir yıl içinde müracaat ettikleri takdirde af getiriliyor.

* Yurt dışında çalışan işçilere tanınan iki aylık kısa süreli askerlik bedeli azaltılıyor.

* Yine yurt dışında askerlik yaşı geçmiş olanlara bir defaya mahsus olmak üzere bedelli askerlik imkânı tanınıyor.

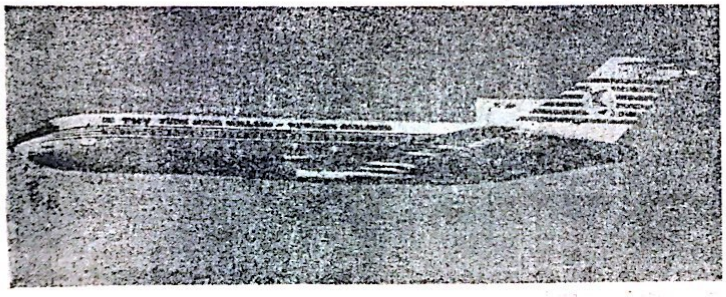

GAZİANTEP'TE UÇAK SEFERLERİ

İSTANBUL'DAN DİREKT

Pazartesi	Geliş 19.00	Gidiş 19.45
Cuma	Geliş 15.00	Gidiş 16.05

ANKARA BAĞLANTILI İSTANBUL

Çarşamba	Geliş 16.30	Gidiş 17.15
Perşembe	Geliş 11.00	Gidiş 12.05
Pazar	Geliş 12.30	Gidiş 13.30

FİYATLAR

Ankara : 12.500 TL. İstanbul : 16.500 TL.
Ankara bağlantılı İzmir : 25.000 TL.
TLF: 15435 - 20382 - Meydan 20505

Çayırda hayvan otlatmak artık tarihe karışıyor

—Baştarafı Sayfa 1'de—

İngilizler tarafından 1982 yılında üretilmeye başlanan makinanın içine konan 90 kilo arpa, buğday ve diğer baklagilleri çimlendirerek günde yüksek kaliteli 455 kilo yeşil ot yaptığı açıklandı.

Türkiye Çimyem Gıda Hayvancılık Sanayi ve Ticaret Pazarlama Şirketi yetkilileri, aracın sağladığı faydaları şöyle sıraladılar:

«Bu makina ile hayvanı çayır ve meraya salmadan., yorulmadan ve hiçbir enerji sarfetmeden, düşük işçi ve işletme ücreti ile beslenme imkânı sağlamaktadır. Bu makinanın içine zeragranss diye bilinen yem de konulursa, hayvanlar sağlıklı ve güçlü olmakla kalmayıp, daha verimli ve besli olmaktadırlar.

30 MAYIS 1984 ÇARŞAMBA

NİZİP

Yıl : 15, 30 TL. Sayı : 2115

SİYASİ BAĞIMSIZ GAZETE

HAYATTA EN HAKİKİ MÜRŞİT İLİMDİR.
ATATÜRK

Özal, dört yıldır süren savaşı bitirmek istiyor

Başbakan Özal "İran-Irak savaşının hala sürmesi bizi üzmektedir. Savaşın bir an önce bitmesini arzu ediyoruz. Bu konuda üzerimize düşen görevi yapmaya hazırız" dedi

Başbakan Turgut Özal ın Irak'a yapmakta olduğu gezinin ihracatı artırmak, 4 yıldır süren İran-Irak savaşını sona erdirmeyi de amaçladığı bildiriliyor.

Özal, bu niyetini Irak yetkilileri ile yaptığı konuşmalarda açık bir şekilde dile getirdi. Özal, Irak Başbakan Birinci Yardımcısı Taha Yasin Ramazan'a «İranla yaptığınız savaşın hala sürmesi bizi üzmektedir. Savaşın bitmesini arzu ediyoruz. Bu konuda üzerimize düşen görevi yapmaya hazırız» dedi.

Özal'ın İran gezisi sırasında İranlı yetkililere de benzer şeyler söylediğini belirten siyasi gözlemciler «Başbakan Özal savaşın bitmesi için ara buluculuk yapmak niyetinde olabilir. İki ülkenin güvenini ve dostluğunu kazanmış bir ülkenin başbakanının girişimleri savaşın sona ermesinde büyük rol oynayabilir.» diyorlar.

Bu arada Özal'a yakın çevreler, başbakanın savaşın bitmesini çeşitli açılardan zorunlu bulduğu görüşünde olduğunu belirtiyorlar. Bunlar özetle şöyle:

— Devamı Sayfa 4'de —

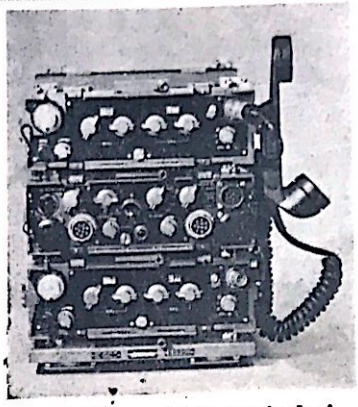

Türk Ekonomisinin sessiz devi
ASELSAN

— 3. SAYFADA —

İstanbul, 531 yıl önce dün fethedilmişti

Büyük fethin yıldönümü kutlandı

İstanbul'un Fethi'nin 531. Yıldönümü münasebetiyle dün Topkapı ve Bayrampaşa'da törenler yapıldı. Fetih münasebetiyle bazı okullarda konferanslar verildi, gösteriler yapıldı.

Tarih yazarlarımızdan Doç. İsmet Miroğlu, Fetih münasebetiyle Il Halk Kütüphanesi'nde Fatih'in şahsiyeti, siyasi görüş ve faaliyetleri» konulu bir konferans verdi. Doç. İsmet Miroğlu konferansında Fatih Sultan Mehmed Han'ın başarısını anlattı.

İstanbul'un Fethi münasebetiyle dünde Topkapı ve Bayrampaşa'da törenler yapıldı. Bayrampaşa'da Fatih Sultan Mehmed Han'ın anıtı önünde yapılacak törenlerden sonra Topkapı Surları önünde İstanbul'

— Devamı Sayfa 4'de —

ANKARA MEKTUBU:

29 MAYISLAR

İSA KAYACAN

Her önemli günün, kendine göre anlamı ve ortaya koyduğu gerçekleri vardır. 29 Mayıs dendiği zaman, neyin hatırlandığı, neyin bilinmediği gözönünde bulundurulduğunda, gözönünde tutulduğunda «Türk Milletinin kaderini derinden etkileyen İstanbul'un fethi»ni gururla zihinlerimizde canlandırırız.

O GÜNLER

Geçenlerde, değerli büyüklerimizden birisinin, «İstanbulun Fethi'nin 531 nci yıl dönünümü münasebetiyle» ele aldığı bir yazıyı bir konuşma metnini okuduk ve dinledik. O günlerin genel bir değerlendirilişi yapılıyor ve; «21 yaşında tahta geçen ve 24 yaşında şanlı fetih olayını gerçekleştiren büyük Türk hâkanı Fatih Sultan Mehmet Han'ın bütün insanlığı orta çağın zalüm karanlığından Türk-İslam ruhunun yüce aydınlığına çıkardığı gün» olarak yorumlanıyor, ifade ediliyordu.

İSTANBUL

İstanbul şehrinin geçmişini iyi bilmek gerekiyor. Neden bu kadar üzerinde durulmuş, durulmakta?. Geçmişte pek çok lider, İstanbul'un fethi konusunda teşebbüslerde bulunmuş. Ama sonuç alamamış. Değerlendirmeler gösteriyor ki; onyedisi Romalılar, Bizanslılar, Bulgarlar, İslâvlar, Rumlar ve Latinler, yedisi Araplar ve beşide Osmanlılar tarafından olmak üzere tam 29 defa kuşatılmış İstanbul. Söylediğimiz gibi, fethedilememiş.

TESLİM OLUYOR

İstanbul'un fethi olayı, devir açan bir gelişme. Biliyoruz. Yine yukarıda sözettiğimiz değerli büyüklerimizden birisinin, konuyla ilgili yorumlarına dönelim, neler söylüyor;

—«24 yaşındaki genç Türk hâkanı Fatih Sultan Mehmet Han'ın ve O'nun cihad aşkıyla savaşan kahraman ordusunun askeri dehasına, üstün cesaretine ve sarsılmaz imanına teslim olmuştu. Şair bu olayı şu mısralarla ifade» ediyor;

«Karışır top sesi, nalsesi davul,
Çağdan çağa çığır açar gemiler,
Bir hakan atını denize sürer,
Ve der ki: «Yıkılsın Bizans'ı koruyan sur»
Vur ! Fetih aşkına vur!
Vur ! Türklük aşkına vur!
Vur ! Allahaşkına vur!»...

İstanbul'un Fethi olayını, sadece bir çağın kapanışı olarak kabul edilmemesi gerekmektedir. İnsanlık aleminin çok önemli gelişmeleri de kendiliğinden gündeme gelmiştir. Kültürel, iktisadi, içtimai ve siyasi yapıda altı çizilen gelişmeler kendini göstermiştir.

Bu önemli olayın yıldönümü vesilesiyle toplantılar düzenleyerek unutulan yönlerinin hatırlanması, «29 Mayıslarla» ilgili düşüncelerin tazelenmesi için çalışmalar yapanlarla, yapacakların kutlanması, alkışlanması gerektiği görüşümüzü burada belirtmek istiyoruz.

6. Kol. ve Synt. Komutanlığı Gaziantep ili Komutan Yardımcılığından

1. 2820 sayılı Siyasi Partiler Yasası uyarınca siyasi partilerin yapacakları kongreler için Sıkıyönetim Komutanlıklarından izin alınması konusunda tereddütler olduğu ve bu yolda Genel kurmay Başkanlığı'na

— Devamı Sayfa 4'de —

"Tarım makinalarımız dünyadaki büyük firmalarla rekabet edebilecek düzeyde"

ANKARA (Basın - Yayın) — Prof. Dr. Güngör Yavuzcan, Türkiye'nin son yıllarda tarım makinaları yapımında büyük aşamalar kaydettiğini belirterek, «tım makinalarımız, dünyadaki büyük tröstlerle özellikle Ortadoğu ve Afrika pazarlarında rekabet edebilmektedir. Bu alanda, dışsatım hacmi yılda 100 milyon dolara yaklaşmaktadır» dedi.

Türkiye'de tarımsal mekanizasyonda teknolojinin çok yüksek düzeyde olmasına karşılık, satış sonrası hizmetler bakımından eksiklikler olduğunu söyleyen Yavuzcan, «Büyük firmaların dışarıya açılmasında büyük yarar var. Çünkü, küçük firmalar satış sonrası hizmetleri verememekte, bu da Türkiye ve elde edilebilecek pazarlar adına kötü puan olmaktadır» diye konuştu. Prof. Dr. Yavuzcan, bu alanda üretim yapan fir

— Devamı sayfa 4'de —

Erzurum'dan 4,4 milyar liralık et ihraç edildi

ANKARA (Basın - Yayın) — Erzurum'dan İran'a bu yılın ilk dört ayında 4 milyar 473 milyon liralık et ihracatı gerçekleştirildi.

Et ve Balık Kurumu özel sektör tarafından İran'a yapılan 6 bin ton et ihracatından 14 milyon 910 bin dolar döviz

— Devamı Sayfa 4'de —

Tükettiğimiz proteinin yüzde 76'sını hububattan sağlıyoruz

ANKARA (Basın - Yayın) — Çukurova Üniversitesi Ziraat Fakültesinde yapılan bir araştırmada, ülkemizde bir kişinin günlük ihtiyacı olan 2 bin 900 kalorinin yüzde 76'sına tekabül eden bin 798'ini hububattan sağlandığı belirlendi.

Araştırmada, dünya ülkelerinin çoğunda beslenmenin yoğun bir şekli de hayvansal ürünlere dayalı olduğuna işaret edilmekte, memleketimizde hayvansal üretimin artırılarak, hububatın beslenme dengemizdeki payının azaltılması gerektiğine değinilmekte ve özetle şöyle denilmektedir. «Halkımızın beslenmesinde hububat, bitkisel yağlar önemli bir yer tutmaktadır. Tarım sektörünün ekonomik belkemiğini teşkil ettiği ülkemizde, teknolojik gelişmeler yeterince izlenmemekte, bu nedenle tarımsal üretimin artışı hızlı ve sürekli olmamakta, tarımsal gelirin ekonomiye katkısı sınırlı kalmaktadır.

Dengeli beslenmelerde hayvansal ürünlerin önem derecesi küçüksenmeyecek kadar büyüktür. Gelişmiş dünya milletleri, gelir ve yaşam seviyelerine paralel bir beslenme düzenine sahiptirler. Gelişmiş hayat şartları yüksek milletlerde hayvansal proteine dayalı bes

— Devamı sayfa 4'de —

Karakaya Barajı'nın gövde yüksekliği 36 metreye ulaştı

ANKARA (Basın - Yayın) — Fırat nehri üzerinde yapılmakta olan Karakaya barajının gövde yüksekliği 36 metreye ulaştı. Yılda 7,5 milyar kilovatsaat elektrik üretecek olan Karakaya barajında bugüne kadar 290 bin metreküp beton döküldü.

Yetkililerden alınan bilgiye göre, enerji amaçlı beton ağırlık kemer tipinde inşa edilen Karakaya barajında yapım çalışmaları hızla devam ediyor. Bir İtalyan müteahhit firma tarafından DSİ 24. Bölge Müdürlüğü denetiminde yapımı sürdürülen barajın beton kemer ağırlıklı gövde beton yüksekliği boruların geçtiği kısımlarda 7, diğer bölümler de 36 metreye yükseldi.

Temelden yüksekliği 173 metre olacak ve gövde inşaatında iki milyon metreküp beton kullanılacak barajın santral kısmında 40 bin, gövde bölümünde ise 250 bin metreküp beton döküldü. Baraj gövdesine bitişik olarak inşa edilen 6 ünitenin her biri 300 bin kilovat gücünde olacak. Tesisler tam kapasite ile çalışmaya başladığında

— Devamı sayfa 4'de —

Türk ekonomisinin sessiz devi:

ASELSAN

Askeri Elektronik Sanayi ve Ticaret A.Ş.

HAZIRLAYAN:
ERCAN DOĞU

BAŞLARKEN

ASELSAN —

Sevgili okurlar,

Bu yazı dizisinde, Türk Kara Kuvvetlerini Güçlendirme Vakfı'nın önderliğinde, Türk Deniz ve Hava Kuvvetlerini Güçlendirme Vakıflarının ve Türk Polis Teşkilâtını Güçlendirme Vakfı ve Ordu Yardımlaşma Kurumu'nun iştiraki ile kurulan ASELSAN'ın kuruluşu, çalışmaları ve gelişimini, bir başka deyişle ASELSAN'ın öykü sünü bulacaksınız. Bu dizi bir fikir olarak ortaya konduğunda, ASELSAN Genel Müdürü Yük. Müh. M. Hâcim KAMOY ASELSAN'ı Türk kamuoyuna tanıtmanın gerekliliği üzerinde dururken «ASELSAN'ın kuruluşu, çalışmaları ve gelişimi hakkında Türk Milletine, küçük-büyük içten gelen bağışları ile vakıflarımızı destekleyen yurtsever vatandaşlarımıza bilgi vermek, hesap vermek, ASELSAN öyküsünü anlatmak istiyoruz...» diyordu.

ASELSAN, «Hepimiz bir kibrit yakalım, vatan aydınlanır» sözünün doğrululuğunu ispat eden bir olay...

ASELSAN'da sizin, kardeşinizin, çocuklarınızın, torunlarınızın payları, katkıları var...

ASELSAN'da «Türk'ün zekâ, bilgi ve beceri üstünlüğü'nün öyküsü var.

ASELSAN'da «birlik ve beraberlik» içinde çalışma ile asil milletimizi layık olduğu en yüksek seviyeere çıkarabilmenin yolu, yöntemi var...

ASELSAN öyküsünü okurken, Ulu Önder Atatürk'ün «Türk Öğün, Çalış, Güven» vecizesini bir kez daha hatırlayıp mutlu olacaksınız...

Bu yazı dizisinde,

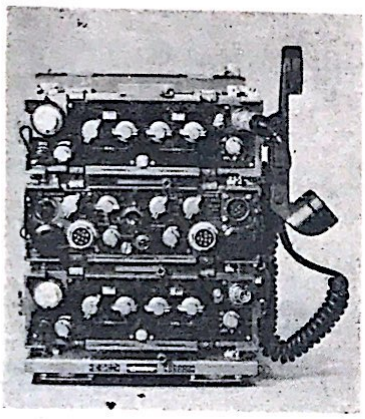

— 1974 Kıbrıs harekâtıyla Doğan kuruluş...

— Türk'ün zekâ-bilgi ve beceri üstünlüğü çalışmaları

— ASELSAN. Üniversite işbirliği

—Aselsan'ın ülke ekonomisine katkıları

— 1983 yılı kârı : 366 milyon lira...

— 1984'te 7,5 milyarlık üretim

— Çevre çitinden bacasına kadar yüzü gülen kuruluş : ASELSAN

— TUBİTAK 1983 yılı «Hizmet Ödülü» ASELSAN'A verildi.

—Üretiminin her aşamasında kalite kontrolü

—Dünyada ve Türkiye de araştırma - geliştirme başlıklarında ASELSAN 'ın öyküsünü bulacaksınız.

Kıbrıs Barış Harekâtıyla doğan kuruluş

ASELSAN — Elektronik sanayiinin hızlı gelişimi ve tüm dünya ordularında büyük önem kazanması, Türk Silahlı Kuvvetlerini de köklü ve kalıcı çözüm yolları arayışı içine sokmuştur.

1974 Kıbrıs Barış Harekâtı'nın sıcak günleri, Milli Elektronik Harp techizatının önemini bütün açıklığı ile ortaya çıkarmıştı. Milli heyecanın doruk noktasına ulaştığı harekât günleri ve sonrasında artarak yapılan bağışlar, önemli rakamlara ulaşmıştı ...

Türk Silahlı Kuvvetlerini güçlendirmek üzere yapılan bağışlar büyük bir ileri görüşle; «Türk Silahlı Kuvvetleri'nin elektronik techizat ihtiyaçlarını yurt içinden karşılamak ve yurt savunmasının dışa bağımlılığını asgariye indirmek» amacıyla Milli Askeri Elektronik Sanayiinin kurulmasına karar verildi ve Türk Kara Kuvvetlerini Güclendirme Vakfı'nın önderliğinde, Kasım-1975'de 10 milyon TL. sermaye ile ASELSAN (Askeri Elektronik Sanayi ve Ticaret A.Ş.) resmen kuruldu.

1976 yılı başında küçük, çekirdek bir kadro ile üç odalı bir apartman dairesinde çalışmalarına başlayan ASELSAN, ilk olarak «amaçlarını» ve «çalışma prensipleri»ni belirledi.

ASELSAN'ın esas amaçları şöyle belirlendi:

— Türk Silahlı Kuvvetleri'nin her türlü elektronik techizat ihtiyaçlarını dışa bağımlılığını asgariye indirecek şekilde en kısa zamanda karşılamak, «Haberleşemediğim Memleken veya Birlik senin değildir» prensibinden hareketle haberleşme cihazlarına öncelik vermek, her ne pahasına olursa olsun, imalat programını yavaşlatmadan, aksatmadan devam ettirmek,

—Memleketimizde elektronik sanayiinin sağlam temellere oturtulması ve milletlerarası pazarda, gerek kalite, gerek fiyat bakımından rekabet edebilecek bir durama gelinmesinde örnek olmak, elektronik sanayiinin sür'atle geliştirilmesini sağlamak,

— İmalatın, «Askeri ve Profesyonel Elektronik Cihazlar» arasında dengelenerek, ASELSAN 'ın her türlü şartlar altında devamlılığını sağlamak, sür'atle gelişmesini garantilemek ve fevkalâde ahvalde imalatının tamamını askeri techizat imalatına döndürebilecek büyük bir potansiyel yaratmak.

— Bu maksatla imalatının yüzde 50'sini zamanla sivil haberleşme sistemleri, endüstriyel cihazlar, tıbbi elektronik cihazlar vb. gibi alanlara çevirmek.

Bu amaçlarla yola çıkan ASELSAN, peyder - pey ve hızla gelişerek, sermayesini 3 milyar TL na yükseltmiştir.

Halen ASELSAN sermayesine Türk Kara Kuvvetlerini Güçlendirme Vakfı'nın yüzde 66' lık payının yanı sıra, Türk Deniz Kuvvetlerini Güçlendirme Vakfı yüzde 13,5; Türk Hava Kuvvetlerini Güçlendirme Vakfı yüzde 10; PTT Genel Müdürlüğü yüzde 6; Türk Polis Teşkilatını Güçlendirme Vakfı yüzde 1,75; Ordu Yardımlaşma Kurumu - OYAK ise binde 75 pay ile ortak bulunuyorlar.

YARIN : TÜRK'ÜN ZEKÂ - BİLGİ VE BECERİ ÜSTÜNLÜĞÜ

****

Yabancılar Türkiye'de turizm dışı amaçla da mülk satın alabilecek

ANKARA- TBMM Genel Kurulu'nda yarın yabancıların Türkiye'de Turizm amacı dışında da mülk edinmelerine imkân sağlayan kanun tasarısı ele alınacak.

Sözkonusu kanun tasarısı, tarım ve orman arazileri hariç olmak üzere, hangi gerçek ve tüzel kişilerin hangi bölge veya illerde bu kısıtlamalardan istisna tutulacağını belirleme hususunda Bakanlar Kurulu'na yetki veriyor. Tasarıya göre Bakanlar Kurulu, çıkaracağı yönetmenlikle, kısıtlamalar dışında tutulacak bölge ve illerle, gayrimenkul alabilecek gerçek ve tüzel kişileri belirleyecek. Ayrıca alım-satımlarda Toplu Konut Fonu'na kesilecek fon oranını, yüzde 25'i geçmeyecek şekilde tesbit edecek.

Bu arada HP ve MDP gruplarının kanun tasarısına karşı oldukları ve red oyu kullanacakları bildirildi.

SON MODEL OTOMÂTİK
BASKI MAKİNALARIYLE

FATURA—DERGİ—BROŞÜR—KİTAP
GAZETE — KARTVİZİT — EL İLANI
AFİŞ — NİŞAN, NİKAH SÜNNET
DAVETİYELERİ VE

Bilumum Matbu İşlerinizde
Hizmetinizdedir

NİZİP MATBAASI
Tlf : 205 Belediye Sitesi – NİZİP

YEŞİL NİZİP'İMİZİ TEMİZ TUTALIM

Şiir Köşesi

SEVMEK

Sevmeği günah bilenler sevmesin
Sevipte onun ızdırabını çekmesin
Bir aşk uğruna, onun için ölmesin
Yalan dünyaya yenik düşmesin
Bir yalan oldu günlerimiz
Gerçekti o sözlerimiz
Yaşlıydı gözlerimiz
Sevipte ayrılınca
Yitirdim ben yarimi
Arıyorum gurbet elde
Şaşırmışım günümü
Dertliyim her gece

Cuma ÖZSÖNMEZ / NİZİP

SEVGİLİYE

Hayalimde gözlerin ta içimde sesin var
Alev gibi dudağın gül kokan nefesin var
Lüle lüle saçların hep gözlerim önünde
İnleyip hep dururum pencerenin dibinde
Lakin geceler uzun günler bitmek bilmiyor
Durmadan çarpan kalbim inil inil inliyor
Egilde ne olur dinle birazcık sende inle
Nağme söyleyip uyut bana ver güzel umut
(Tekrar)
Sana söyledim gülüm
İnşallah duymuşsundur
Eyvallah deyip bana uymuşsundur
Yalan yanlış sözlere karşı koymuşsundur.

Mustafa KARAGÜLLE / NİZİP

SON YOLCULUK

Gidiyorum artık ben
Sonsuz bir yolculuğa
Dönüşü yok bu yolun
Gelişi yok bu yolun

Uçuşuyor baş ucumda
Ölümün pençeleri
İşte bu son yolculuk
İşte bu son ayrılık

Ahmet APALAK / GAZİANTEP

ESİNTİ

Denizin sesini duy
Kimine neşe kimine keder
Herkese yaşatır bir şeyler
Biz değil miyiz
Derdimizi söyleriz yıldızlara,
Denize, dağlara, yollara
Derdimiz olsada olmasada
İçimizi dökeriz onlara
Onlarda olmasa neyleriz acaba
Her şeyi yaratan tanrım
İyilikleri kötülüğe denk
Kötülükleri iyiliğe eş getirmiş
Yarattığı her kulu bir nebzede olsa
Mutlu kılmış

Ender TOPAL/Kadıköy-İST.

NİZİP
Bağımsız Siyasi Gazete
Basın Ahlak Yasasına
Uymaya Taahhüt eder

İLAN TARİFESİ
Mahkeme İlanları
Santimi 100 TL.
Resmi İlanlar Tek Sütun
Santimi 300 TL.

Sahibi ve Yazı İşleri
Müdürü
Mehmet SAĞLAM

Basıldığı Yer:
NİZİP MATBAASI
Telefon : 205
İdarehane : Belediye
Sitesi No 14 — NİZİP

ABONE
6 Aylık 2000
Yıllık : 3000 TL.
Şehir dışı 4000 TL.

Başbakan Turgut Özal'ın dördüncü basın toplantısı metni

— Toplantı bitinceye kadar ambargoludur.

Değerli Basın mensupları,

Sözlerime başlamadan önce huzurunuzda, geçen hafta kardeş Pakistan'a yapmış olduğum ziyaret boyunca bizlere fevkalâde büyük ilgi ve yakınlık gösteren kardeş Pakistan milletine ve değerli Devlet Başkanları Sayın Ziya Ül-Hak'a şahsımın ve Türk milletinin şükranlarını sunmak isterim.

Bu toplantı 6 Kasım seçimlerinden sonra yaptığımız 4. basın toplantısıdır. Anavatan Partisi Hükümetinin güvenoyu almasından beri tam 147 gün geçmiştir. Bu vesile ile bazı değerlendirmeler yapmak istiyorum.

Son günlerde, Hükümetimizin idarede geniş tayin operasyonlarına giriştiği şeklinde olumsuz bir intiba meydana getirilmeye çalışılmakta ve kamuoyu yanıltılmaktadır. Daha önce de çeşitli vesilelerle belirttiğimiz gibi, idarede tarafsızlık ve adalet ana prensiplerimiz arasındadır.

Bizim için önemli olan, işin ehliyetle, liyâkatla, dürüstlükle yapılması ve süratle çalışan ekibe ayak uydurabilmesidir. Bu bakımdan aksama olduğu takdirde, belirli bir seviyede idari değişikliğin yapılması tabiidir.

Kaldı ki, 13 Aralık 1983'te iktidara geldiğimiz günden bu yana yapılan tayinler son derece azdır. Daha önceki hükümetlerin aynı sürelerde yaptığı tayinlerle karşılaştırıldığında bu durum açıkça görülmektedir. Müşterek kararlarla yapılan tayinler bakımından mukayese etmek gerekirse:

5/1/1978 ile 13/6/1978 tarihleri arasında 1594 tayin yapılmış ve 129 personel görevinden alınmıştır.

12/11/1979 ile 20/4/1980 tarihleri arasında 2264 tayin yapılmış ve 230 personel görevinden alınmıştır.

Buna karşılık, 13/12/1983 ile 17/5/1984 tarihleri arasında ise sadece 499 tayin yapılmış ve sadece 20 personel görevden alınmıştır. Bu tayinlerin büyük çoğunluğu, hakim, savcı, kaymakam, Dışişleri Bakanlığı memurları, koruma görevlileri, müfettişler gibi mutad ve olağan tayinlerle bakanlıkların birleştirilmesinden doğan tayinlerdir. Bu son tayinlerde, eski idarecilerin ir kısmı yeniden aynı görevlere atanmışlardır. Görüldüğü gibi, iddiaların aksine iktidarımız döneminde önceki hükümetlerle kıyaslanmayacak derecede az tayin yapılmış bulunmaktadır.

Anavatan Hükümeti birleştirici bir hükümettir. İyiniyetli ve çalışkan kadroları biz herkesden daha fazla korumaya azimliyiz.

Kıymetli Basın Mensuplar,

Bugünkü durumu değerlendirdiğimizde bazı önemli müşahadelerimiz oluyor. Bunların başında Türkiye'nin içinde bulunduğu siyasi ekonomik ve sosyal durumu, bütün açıklığıyla devamlı olarak milletimize anlatmak mecburiyeti gelmektedir. Bunu anlatmanın oldukça zor olduğunu görüyoruz. Çünkü bunu iyi anlamak için dünyadaki durumu da çok iyi bilmek gerekiyor. Diğer ülkelerdeki durumu bizzat görmek ve oraları gördükten sonra Türkiye'deki durumu değerlendirmek çok daha kolay olmaktadır. Dört gün önce Pakistan'dan döndük. 88 milyonluk bir ülkede insanların kalkınma yolunda çektiği sıkıntıları bizzat gördük. Yine aynı şekilde 1950'ler de Avrupa ülkelerinin kalkınmak için nekadar gayret gösterdiklerini, hangi sıkıntılara katlandıklarını, biz giderek görmüştük. Halen şu an da Türkiye gibi ekonomik darboğazdan kurtulmak isteyen, ekonomilerini sağlıklı hale getirmek isteyen ülkeleri yakından takip ediyoruz. Bu ülkelerin darboğazdan çıkmak için uyguladıkları politikaları da çok iyi bir şekilde izliyoruz. Bizim hedefimiz ve gayretmiz toplumun her kesimine en az sıkıntı çektirerek ülkeyi arzu edilen refah seviyesine ulaştırmaktır.

Anavatan Partisini kurduğumuzda seçim kampanyamız sırasında ve hükümet olduktan sonra da devamlı olarak tekrar ettiğimiz bir düstur var. Biz, doğrusu ne ise onu yaparız ve çekinmeden de milletimize doğruyu anlatırız.

6 Kasım öncesi ve 6 Kasım sonrası devamlı olarak tekrarladığımız bir gerçek var. Enflasyon, yani hayat pahalılığı en önemli meseledir. Bunun aşağıya çekilmesi orta direğin geçiminin kolaylaşması için şarttır. Yalnız bu gerçeği bütünüyle vurgulamamız yanında, bu mücadelenin kısa vadede zahmet istemeyen, basit bir mücadele olmadığını defalarca belirttik. Bu mücadele metanet, cesaret ve kararlılık ister. Zigzag yapmadan gidiş ister. Aynı problemleri çok daha geniş bir şekilde 1980 yılı başında yaşadık. Nitekim o zaman şunu gördük. Enflasyon varken sun'i olarak fiyatları aşağıda tutamazsınız. Bu haksız kazanç, karaborsa ve tekrar enflasyonun azmasına sebep olur. Fiyatları suni olarak tutarsanız, lüzumsuz olarak pa basmak mecburiyetinde kalırsınız. Nitekim, milletimiz hatırlıyacaktır ki 1980 yılının 24 Ocak'ında fiyat ayarlamaları yapılmıştı. O yılın Şubat toptan fiyat endeksi yüzde 29 gibi çok yüksek bir rakam çıkmıştı. Bu, 1979'da yapılmayan fiyat ayarlamalarının 1980 yılında kayda geçirilmesiydi.

Bütün bu ayarlamalar yapıldıktan sonra aradan geçen 6 ay gibi kısa bir zamandan sonra, fiyat artışlarının makul seviyelere geldiğini ve 1981 yılı Mart ayında yıllık enflasyon hızının birden bire yüzde 40'a düştüğünü gördük.

1980 başında yüzde 110 olan enflasyon hızı 1981'de yüzde 40'a, 1982 de yüzde 25'lere düşürülmüştü.

Fakat 1983 yılında, bu politika devamlı söylenmesine rağmen, gerekleriyle maalesef takip edilmemiş ve bazı ciddi sapmalar meydana gelmiştir. Bunun sonucu, 1983 yılında enflasyonda ciddi artış olmuştur. 1983 yılında para arzında yeterli kontrol tatbik edilmemiş, limitlerin çok üzerine çıkılmış ve kayda geçirilmeyen 200 milyarlık bir ilave para da basılmıştır. Bunun sonucu, 1983'ün ilk altı ayında enflasyonun yıllık hızı yüzde 27 iken, son altı ayında enflasyonun yıllık hızı yüzde 62'dir. Halbuki 1984 yılının ilk dört ayında 1983 yılının yapılmayan bazı fiyat ayarlamalarını yapmamıza rağmen, bu ilk dört aylık enflasyon hızı ki, yüzde 15'tir, yıla irca edildiğinde yüzde 52'ye düşmüştür. Görüldüğü gibi, 1983'te maalesef yapılmayan bazı fiyat ayarlamalarını yapma sorumluluğu bize düştüğü halde, 1984'ün ilk dört aylık enflasyonu, 1983'ün son 4 aylık enflasyonundan düşüktür. 1984'ün ilk üç ayının enflasyonu yüzde 8.3, bunun yıllığa icrası ise yüzde 27'dir. Sadece 1984 Nisanının enflasyonendeksi, az önce de bahsettiğim 1983 yılından ertelenen ayarlamalar yüzünden, 6.2 gibi bir rakam olarak gerçekleşmiştir.

Bu endeksler Devlet İstatistik Enstitüsü Tüketici Endeksleridir. Halen kullanılan, en modern en eksiksiz olan endekslerdir.

Eğer Hükümeti kurmamız Anayasal zorunluluktan dolayı gecikmeseydi, biz bu ayarlamaların hepsini 1983 yılı içinde yapardık ve 1983 yılının hakiki enflasyonu o zaman ortaya çıkardı. Hükümetin kurulması geciktiği için bu ayarlamaların bir kısmı 1984 yılının başında, bir kısmı da mahalli seçimlerden sonra yapılmak mecburiyetinde kalındı.

Biz, enflasyonu aşağıya çekmekte fevkalâde kararlıyız. Bu yoldan hiç bir şekilde ayrılmayacağımızı, hiçbir gevşetme yapılmayacağını, işin her zaman doğrusunun yapılacağını bilhassa vurgulamak isterim.

Kıymetli Basın Mensupları,

Bütçeye konan ek ödenek konusuna gelince; bununda kısaca bir izahını yapayım. 1984 Bütçesine dış borç ödemeleri için ödenek konulamamıştır. 1983 yılı dış borç ödemelerinin büyük bir kısmı da aynı şekilde ödenek konulmadan Merkez Bankası açık finansmanı ile yapılmıştı. Ek ödenek koyarak yaptığımız iş, bu borç ödemelerini bütçeye kaydederek açık finansmana gidilmeyeceğini vurgulamak ve enflasyonu önlemekle ne kadar dikkatli ve kararlı olduğumuzu bir kere daha göstermektir. Ödenen dış borçların Türk Lirası karşılıkları bütçede gösterilmediği takdirde açık finansman yapmış olursunuz. Yani para basarak Merkez Bankası kaynaklarından dış borçlarınızı öder duruma düşersiniz. Bu bakımdan ek ödeneğin bütçeye eklenmesi mecburiyeti vardı. Her zaman dediğimiz gibi enflasyonla mücadele çok büyük kararlılık, çok büyük bir disiplin ister. Biz de geçmişte bazı iktidarların yaptığı gib gerekli ayarlemaları yapmaz, gizlice para basar, zarar eden devlet şirketlerinin zararını kapatır ve herşeyin güllük gülistanlık olduğu hakkında demeçler verebilirdik. Fakat bir halk tabiriyle, aynen söylediği gibi «Bunun kokusu sonradan ortaya çıkardı». Biz herşeyin doğrusu ne ise onu yapmak mecburiyetindeyiz.

Enslasyonu önlemek içinde doğru kararlar almak mecburiyetindeyiz. Tabii bu arada geçmiş yıllarda alınmamış kararların vebali de sırtımıza yüklenmiş bulunuyor. Fakat biz bunlara aldırmıyoruz. Bu kararları alırken, niye aldığımızı milletimize anlatırsak, milletimizin bizi anlayacağından eminiz.

Kıymetli Basın Mensupları,

Toplu Konut ve Kamu Ortaklığı Kurulu'nun 17 Mayıs günlü Resmi Gazete'de yayınlanan tebliğiyle dünden itibaren 2487 sayılı Toplu Konut Kanunu'na göre kurulmuş ve istihkaka hak kazanmış kooperatiflere kredi verilmeye başlanmıştır.

Artık orta direğin düşük taksitlerle konut sahibi olması mümkün hale gelecektir.

Birikmiş istihkakların ve avans alacaklarının toplamı 5 milyar idi. Bunun tamamı Emlâk Kredi Bankasına dün ödenmiştir. Böylece istihkakı tahakkuk etmiş alacaklı bırakılmadı.

Bundan sonra gelen istihkaklar, zamanında hiçbir sıkıntı çekilmeden ödenecektir.

İkinci etapta da henüz kredi açılmamış kooperatiflere durumları incelenerek süratle kredi verilmeye başlanacaktır.

Tapu tahsis belgelerinin de dağıtımı hızlanmaya başlamıştır.

İşlerin hızlı yürütülmesi için tapu kadastro devreye sokulmuş ve imar islâh plânlarına sıhhatli altlık temin edecek haritaların yapımına başlanmıştır.

Ayrıca gecekondu bölgelerinin alt yapılarında kullanılacak olan 250 milyon dolarlık Suudi Arabistan kredisinde son safhaya gelinmiştir.

—Devamı var—

İLAN TARİFESİ

Kongre İlanı : 7.500 TL.
Zayi İlanı : 1.000 TL.
Tüzük İlanı : 15.000 TL.

Başsağlığı, Ölüm, Mevlût : 5.000 TL.
Toplu Sözleşme İlanları : 5.000 TL. (bir işyeri için). Bir işyerinden fazla olduğu takdirde fazla işyerinin her biri için 3.000 TL.

A.Ş. Koll. Şti. Lmt. Şti. İlanları (sütun santimi 300 TL. (Bu ilanlar 5.000 TL. den aşağı olmaz.
Yapı ve diğer Kooperatif İlanları 7.500 TL.

YANLIŞ VERİLEN İLANLARDA MESULİYET KABUL EDİLMEZ.

KİTAP VE ÖĞRENMEYE AİT KIYMETLİ SÖZLER

Eğer bir kimse iyi bir kitap yazarsa, iyi sözler söylerse, yahut da komşusundan daha iyi bir fare kapanı yaparsa, yuvasını ormanlar içinde bile kursa, insanlar onu arar, bulurlar.

Emerson

Bana kitaplarını göster, sana çocuklarının ne olduklarını söyliyeyim

Wilhelm Stekel

Çeyrek saatlik okumanın gideremeyeceği hiç bir üzüntü yoktur.

Geothe

İlmi Allah dileyene, malı dilediğine verir.

İmam Gazali

Kitap kadar göçenlerin konuşturan, yaşayanların halini tercüme eden bir şey görmedim. Nerdedir o dostki sen uyuyunca ancak uyur, sen istersen konuşur, sahibinin sırrını gizler, emanetini saklar. O en iyi komşu, en insaflı arkadaş en uyar yoldaş, o iyi bir öğretmen, yeterli titiz bıktırmayan yardımcıdır.

Muhiddin Arabi

Bir kitap açmanın faydası çoktur. Açlık yemekle, bilgisizlik okumakla giderilir.

Çin Atasözü

Kitaplarda bulunmaz ne keder, ne ızdırap. Bir gönülden yazılır yüz ciltlik kitap.

Mevlana

Alim unutmuş kalem unutmamış

Türk Atasözü

Dünyada en korkunç şey bilgisizliğin hakim olmasıdır.

Goethe

Cehalet koca bir milleti esaret altına alır. Bilgiyi yazında yitirmeyin

Ahmet Mithat

Dünyayı yöneten, kalem mürekkep ve kağıttır.

James Hewel

Tek şey bilgi, tek kötü şey de bilgisizliktir.

Diyojen

Bir insanın değeri kitaplarının değeri ile ölçülür

Türk Atasözü

Hayatta en hakiki mürşit ilimdir.

Kemal Atatürk

Okuduğun ve incelediğin şeyler, daima kalbine fayda verecek ve nefsini temizleyecek nitelikte olmalıdır.

Türk Atasözü

NİZİP'te

Market TEK

Yakında hizmetinizde

Faturalı hayata
Market TEK'tende
bir katkı

Geniş bilgi bekleyiniz

Tarım makinalarımız

—Baştarafı Sayfa 1'de— maların ayrıca emniyet eğitimine de önem vermeleri gerektiğini de kaydetti.

Prof. Dr. Yavuzcan, Türkiye'de traktörlerin büyük oran tarım dışı alanlarda ve taşımada kullanılması konusunda da şunları söyledi:

«Sadece Türkiye'de değil, bazı ülkelerde de traktörler bu tür tarımsal işlerde kullanılmaktadır. Transport imkanlarının kırsal alanlara kadar götürülemediği Türkiye'de bu olacaktır. Bu da bir nev'i kırsal etkinliktir. Traktör, ürün taşımasında kullanılmakla bir başka işlevini de yapmaktadır.»

Erzurum'dan

— Baştarafı sayfa 1'de— girdisi sağlandı. İrana etin tonu 2 bin 485 dolardan ihraç ediliyor. Yıl sonuna kadar Et ve Balık Kurumu ile özel sektörün İran'a 17 bin ton kesilmiş et ihraç edeceği belirtildi. Yapılması beklenen ihracatın 42 milyon 245 bin dolar döviz geliri sağlaması tahmin ediliyor.

Tükettiğimiz

—Baştarafı Sayfa 1'de— lenme, bir düzeyde tutulmaktadır. Gelişmekte olan ülkemizde, dengeli beslenme gittikçe önem kazanmakta, her geçen gün hayvansal ürünlere olan ihtiyacı hızla artmaktadır. Bu nedenle, hayvansal proteine dayalı bir beslenme politikası izlenmesi gerekmektedir.»

Büyük fethin

—Baştarafı Sayfa 1'de— un fethinin temsili gösterisi yapılacak.

Dün yine Radyo ve Televizyon'da fetih münasebetiyle proğramlar verildi.

Bu arada Fetihle alâkalı olarak resim, şiir kompozison ve müzik yarışmaları ilk ve orta dereceli okullarda da fetihle alâkalı köşeler hazırlandı.

Yeni Pazarlar bulmak zorundayız

Türkiye Tekstil Sanayii İşverenleri Sendikası'nca Marmaris Martı Ote'de tertiplenen «Tekstil Sanayii'nin meseleleri» konulu seminer devam ediyor. Seminerin ikinci gününde konuşan Güney Sanayi Müdürü ve Türkiye Tekstil Sanayı İşverenleri Yönetim Kurulu Üyesi Dr. Attila Alptekin, «Yeni pazarlara yönelmemiz sanayimizin sıhhat ve selameti yönünden zorunludur» dedi.

«Geçtiğimiz senelerde Türk Tekstil Sanayii AET ülkeleri dışında yeni pazarlara yayılmış olmasaydı bugün kıpırdanmaya başlayan yatırım çabaları şöyle dursun sektör ciddi bir bunalım içinde olacaktı» diyen Dr. Attila Alptekin «İhracat Hedefimiz ne olmalıdır?» konulu tebliğinde özetle şu görüşlere yer verdi:

«Sadece İran ve Irak'a yönelen ihracatımızın duraklaması halinde dahi bu üretimin iç pazara yönelmesi veya bu üreti̇me tahsis edilen kapasitenin boş bırakılması, herhalde karşılaşmak istemediğimiz bir tablodur»

Dr. Attila T. Alptekin konuşmasının son bölümünde özetle şöyle dedi:

«Dünyada tekstil ürünlerine talepte önümüzdeki yıllarda beklenen artışlar ve bu talep artışının muhtemel karşılanış biçimi ülkemizi gelecek 10-15 yıllık dönem için belirgin bir genişleme eğilimi sergileyen dünya tekstil ticareti hacminden önemli bir pay almaya aday haline getirmektir. Ancak bu avantajlardan gereğince faydalanabilmemiz için devlete olduğu kadar, sektörün kendine ve çalışanlarına da düşen ödevler olduğu muhakkaktır.

Tekstil Sanayii'nin meseleleri konulu seminer dün sona erdi.

Özal, dört yıldır süren

—Baştarafı Sayfa 1'de—

İnsani nedenler: İran—Irak savaşı kanlı bir şekilde sürdürülmektedir. Binlerce kişi ölmüş, onbinlerce kişi yaralanmış ve sakat kalmıştır. Savaşın uzaması bu tabloyu daha da kanlı bir hale getirecektir.

Dini nedenler: İki müslüman ülkenin birbiriyle amansızca savaşması müslüman ülkeler arasındaki birlik ve dayanışma çabalarını olumsuz yönde etkilemektedir.

Siyasi nedenler: Ortağu'da savaşın uzaması süper güçlerin bölgeye daha yakın ilgi duyması na neden olmuştur. Bu durum Türkiye'nin güvenliği için rahatsız edici bir gelişmedir.

Ekonomik nedenler: Savaşın uzaması körfezin trafiğe kapanmasına yol açabilir. Bu durum ise petrol bunalımına ve petrol fiyatlarının artmasını gündeme getirebilir. Savaşın uzaması Türkiye-Irak boru hattını da tehlikeye düşürebilir. Ayrıca savaşan ülkelerin ekonomi güçleri zayıf düştüğünden Türkiye ile olan ticari ilişkileri de azalmaktadır.

Tarım ürünlerini çok ucuza satmaya başladık

Dünyada gıda maddesi fiyatları hızla düşüyor

Dünyada tarımsal ürün fiyatlarının gerilemesi, Türkiye'nin döviz gelirlerini olumsuz yönde etkiliyor. Bu arada bir çok ürünü de yurt içi fiyatın çok altında değerden ihraç ediyoruz.

GERİLEYEN İHRACAT

Dünyada gıda fiyatlarının genel düşüş eğilimi içinde olması, Türkiye'nin daha çok mal satarak daha az döviz geliri elde etmesi sonucu doğuruyor.

GERİLEYEN FİYATLAR İHRACATIMIZI AZALTTI

20 önemli gıda maddesinde fiyat düşüşleri: Seçilmiş 20 gıda maddesinin ihracatından 1984 yılı ocak-mart döneminde 193 milyon 157 bin dolar gelir elde edildi. Aralarında canlı hayvan et, soğan, limon, un, kuru incir ve kuru üzümün de bulunduğu aynı mallarda 1982 yılı fiyat düzeyinin korunması halinde üç aylık ihracat geliri 252 milyon 292 bin dolar olacaktı.

YENİ ÜRÜN SEBZE ATEŞ PAHASI!...

Son bir hafta içinde portakal ve elma fiyatları istikrarını korurken, mevsimlik sebze ve meyve fiyatlarında önemli artışlar gözlendi.

Piyasada yapılan araştırmalara göre, semt pazarları ve manavlarda geçen hafta başında kilosu 100 liradan satılan domates, hafta sonunda 270 liraya, yeşil soğan 90 liradan 160 liraya, kuru soğan 110 liradan, 150 liraya yükselirken kilosu 210 liradan satılan elma ve 190 liradan satılan portakal fiyat istikrarını korudu.

6. Kolordu ve Synt. Komutanlığı

— Baştarafı sayfa 1'de— başvurularda bulunulduğu.

2. Siyasi Partiler büyük kongre ile il ve ilçe kongre toplantıları için anılan yasanın 21 nci maddesi gereğince toplantılarından 15 gün önce ilgili seçim kurullarına başvuruları ile beraber bağlı bulundukları Sıkıyönetim Komutanlığı veya Sıkıyönetim Komutan Yardımcılığına da toplantı yer ve zamanını belirtecek şekilde bilgi vermelerinin yeterli olacağı,

3. Ancak bu bilgi verme işleminin yapılacak toplantıdan önce muhakkak ilgili Komutanlığa ulaştırılmasının güvenlik nedeniyle gerekli görüldüğünü,

4. Keyfiyetin Sıkıyönetim Komutanlıklarınca uygun şekilde basın ve kamuoyuna duyurulmasını,

5. Genelkurmay Başkanlığının ilgi mesaj emri yukarıya çıkarılmıştır. Emir esaslarına göre hareket edilmesini,

6. 6 ncı Kolordu ve Sıkıyönetim Komutanlığı'nın ilgi (b)'ye atfen yayınladığı ilgi (a) emir yukarıya çıkarılmıştır. Kanunun Valilik Makamınca Basın ve Kamuoyuna duyurulmasını arz ederim.

Hayrettin AKIN
Tuğgeneral 5. Zh. Tug. K. ve Gaziantep ili Sıkıyönetim Komutan Yrd.

Tutun bir zehirdir, sigara içmeyiniz

Karakaya Barajının

—Baştarafı Sayfa 1'de— 7,5 milyar kilowatsaat elektrik enerjisi üretecek.

Yetkililer, Ergani Çimento Fabrikası'nın deneme üretimine başlamasıyla, çimento ihtiyacının buradan karşılanacağını belirttiler.

Şu anda günde 700 ton olan çimento ihtiyacının Temmuz-Ağustos aylarında 1.200 tona çıkacağını belirten yetkililer, çimentonun Ergani fabrikasından sağlanması halinde Elazığ'dan getirilen çimento maliyetinin de 100 kilometrelik mesafe dolayısıyla azalacağını bildirdiler.

Karakaya Barajının her biri 300 kilovat gücünde (bir) ve (iki) nolu ünitelerinin 1986 Nisan ve Eylül aylarında (üç), (dört) ve (beş) nolu ünitelerinin Şubat Temmuz ve Aralık 1987 yılında, (altıncı) ve sonuncu ünitelerin de Mayıs 1980'de üretime geçmesi bekleniyor.

KIZILAY
KARA GÜN
DOSTUDUR
ÜYE OLUNUZ

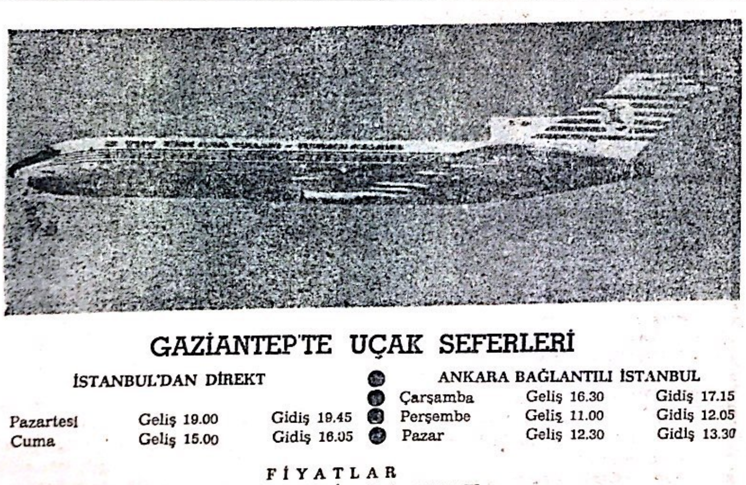

GAZİANTEP'TE UÇAK SEFERLERİ

İSTANBUL'DAN DİREKT			ANKARA BAĞLANTILI İSTANBUL		
Pazartesi	Geliş 19.00	Gidiş 19.45	Çarşamba	Geliş 16.30	Gidiş 17.15
Cuma	Geliş 15.00	Gidiş 16.05	Perşembe	Geliş 11.00	Gidiş 12.05
			Pazar	Geliş 12.30	Gidiş 13.30

FİYATLAR
Ankara : 12.500 TL, İstanbul : 16.500 TL.
Ankara bağlantılı İzmir : 25.000 TL.
TLF: 15435 - 20382 - Meydan 20505