NİZİP

Yıl : 15, 20 TL. Sayı : 2048

30 Aralık 1983 Cuma

SİYASİ BAĞIMSIZ GAZETE

«Toplu konut» mahalle ölçeğinde yapılacak ve mutlaka okul, sağlık, alış-veriş merkezi çocuk parkı ve spor tesisleri bulunacak...

Yılbaşı gecesi için emniyet geniş tedbir aldı

* Kimliğinizi mutlaka yanınızda bulundurun

Bütün yurtta olduğu gibi ilçemizde de güvenlik kuvvetleri yılbaşı için geniş tedbir aldı.

Nizip Emniyet Amirliğinden öğrenildiğine göre, halkımızın yılbaşı gecesini huzur içinde geçirmesi için emniyetin gece ve gündüz ayakta görev yapacağı, emniyet görevlilerinin merkezi yerlerde ve mahallelerde devamlı olarak ekipler halinde dolaşacaklar. Bunun yanı sıra vatandaşlara yardımcı olunacak ve huzur bozucu her hangi bir olayaanında müdahale edilecek.

Öte yandan vatandaşın mağdur olmaması için, kimliklerini mutlaka yanlarında bulundurulması istendi.
ri yılbaşı için geniş tedbir aldı.

Gecekondu kredisi veriliyor

Zamlı Tekel maddelerinin satışı başladı

Çay'a zam yok

Çarşamba günü zam nedeniyle satışı durdurulan Tekel maddeleri dünden itibaren zamlı olarak satışı başladı.

Belirlenen fiatlarda sadece çaya zam yapılmadığı açıklandı. Daha önceden 70 liraya satılan kısa Samsun ve Maltepe 100 lira, 75 liraya satılan uzun Samsun ve Maltepe 110 lira, 60 liraya satılan Bafra 80 lira, 350 liraya satılan küçük rakı 525 lira, 750 lira radan satılan büyük rakıda 1000 lira oldu. Çay hariç bütün tekel maddelerine yüzde 20 ile 40 arasında zam yapıldı.

Bankalar gecekondu sahiplerine 100-150 bin liralık ıslah kredisi verecek

İnşaat sektöründe çalışacak küçük firmaların biraraya gelerek şirketleşmeleri teşvik ediliyor

Toplu konut meselesinin çözümü için kolları nı sıvayan Özal hükümeti mahalle ölçeğinde toplu konut projesi ile gecekondu ıslah kredisi sistemini getiriyor.

Hükümet ortadireği en güzel yılbaşı hediyesini vermek için toplu koonut meselesini çözecek bir dizi tedbir almaya hazırlanıyor. Bu tedbirlerin başında toplu konutların «mahalle ölçeğinde» yapılması bulunuyor. Buna göre, hükümet hazırlanan toplu konut projelerinde okul, sağlık ve alış-veriş merkezleri, çocuk parkı, yeşil alan ve spor tesislerine yer verilmesini şart koşuyor. Ayrıca inşaat sektöründe çalışan küçük firmaların bir araya gelerek şirketleşmelerini de teşvik edecek olan hükümet, bu şirketlerin sermaye birikimine engel olmamak için

(Devamı sayfa 4'de)

6 ncı Kolordu ve Adana-K. Maraş Gaziantep-Adıyaman-Hatay İçel illeri Sıkıyönetim Komutanlığı Basın ve Halkla ilişkiler Şubesinden bildirilmiştir

Bildiri no : 57

Bu güne kadar Komutanlığımız yetki ve sorumluluk bölgesinde yayınlanan bildirilerin uygulanmasında görevlilerin ve sayın bölge halkımızın gösterdiği duyarlık memnuniyet verici olmakla birlikte, sürdürülen denetim ve kontroller neticesi, Komutanlığımızın 7,33 ve 34 numaralı bildirileri ile emredilen kimlik bulundurma, konaklama tesislerinde kimlik tesbiti ve bildirimi ve alle beyannamesi ile ilgili konularda eksik ve aksaklıklar görülmüştür. Bu sebeple:

1. Sıkıyönetim bölgesi dahilinde vatandaşlar, kimliklerini tevsik eden fotoğraflı bir kimlik belgesini sürekli yanlarında bulunduracak ve kontrollerde ilgililere göstereceklerdir.

2. Otel, Motel, Pansi-

(Devamı Sayfa 4'de)

Kararname çıktı

İhracata yeni teşvikler belli oldu

* İhracata yönelik çalışan şirketler, hammadde ithalatı yanında vergi indirimlerinden de yararlanacak

Özal hükümetinin beş yıllık hükümet programının gerçekleşmesi için dayandığı temel taşlardan «ihracat»ta yeni bir patlama için düşündüğü değişikliklerden bir bölümü açıklandı.

Kambiyo mevzuatında düşünülen değişiklikler, 1 Ocak'ta yürürlüğe girecek. İhracatçıların yatırımlarını daha kolay gerçekleştirmelerini sağlayacak ithal kolaylıkları ise, 3 Ocak'ta açıklanması beklenen ithalat rejimi kararı ile uygulamaya konacak.

Özal hükümetinin beyin takımı, Türk parası kıymetini koruma hakkındaki 1567 sayılı kanun ve 17 sayılı kararaek olarak bugüne kadar çıkarılan ve toplamı 400 sayfaya yaklaşan tebliğleri inceleyerek, kısa bir metin hazırladı. Resmi Gazete'nin bugünkü sayısında yayınlanması beklenen yeni kararda, Türk Lirası'nın yabancı paralar karşısındaki değerinin belirlenmesine bir tür esneklik getiriliyor. Buna göre bankalar kendi yürüttükleri uluslararası işlemler de beklenen sınırlar arasındaki değerleri uygulayabilecekler. Böylece özellikle ihracat işlemlerinde günlük kur değişmelerinin olumsuz etkilerinden kaçınılmış ve bir tür kur garantisi getirilmiş olunacak.

İhracatçılar, kazandıkları dövizin önceye oranla daha büyük bölümünü yurtdışında tutabilecekler. Yurtiçine getirmek ve bozdurmakla yükümlü oldukları bölüm ihracat tutarının yüzde 50'sini aşmayacak. İhracatçılar, yurtdışında bıraktıkları dövizin bir bölümünü kendi ihtiyaçları, kalanları nı ise ithalat işlemlerinde de kullanacaklar.

SAĞLANAN KOLAYLIKLAR

İhracatçılara ithalatta sağlanacak kolaylık

(Devamı Sayfa 4'de)

İslam ülkelerinin görevi

Sadrettin MÜFTÜOĞLU
Anadolu Basın Birliği
Genel Başkan Yardımcısı

Kuzey Kıbrıs Türk Cumhuriyeti'nde yaşayan nüfusun tamamı Müslümandır. Bu toprakta yaşayan halkın Müslüman Türk toplumu olduğu gerçeği de bütün dünya tarafından bilinmektedir.

Bir Müslüman Türk Toplumu ki güçlü, sabırlı. Bir Müslüman Türk Toplumu ki hiçbir zaman yılmamaya kararlı.

Yıllardır din, kültür ve ananelerine amansız saldırı ve baskılar oldu bu toplumun. Ancak bu baskılar karşısında her zaman güçlü kalmayı başaran Kıbrıs Müslüman Türk toplumu, yekvücut olarak verdiği mücadele ile kendi iradesine kavuştuğu Kıbrıs Türk Federe Devletinin kuruluşundan sonra, derhal İslam Dünyası ile bağlantılarını sağlamlaştırma çabalarına girişti.

Bu çabalar çerçevesinde ilk etapta, bu topraklar üzerinde bir İslam Bankacılık Enstitüsü ile bir İslam Bankası kuruldu. Kıbrıs Müslüman Türk Toplumu, bu kuruluşlar ile İslam Ülkeleri arasında ekonomik ilişkilerin geliştirilmesine katkıda bulundu.

Kuzey Kıbrıs Türk Cumhuriyeti

Yıllarboyu verdiği haklı mücadele ile bugünkü duruma gelen Kıbrıs Müslüman Türk Toplumu, Kuzey Kıbrıs Türk Cumhuriyeti topraklarında bulunan İslam Bankacılık Enstitüsü ve İslam Bankası gibi kuruluşlarla daha önce başlatılmış olan ekonomik ilişkilerin geliştirilmesi ilkesini sürdürmek amacında olan Kıbrıs Müslüman Türk Toplumu, bir yandan da, din birliği ve kültürel yakınlık ilkelerinden hareket le, İslam Dünyası ile olan kültürel ilişkilerini de kuvvetlendirmek isteğinde.

(Devamı Sayfa 4'de)

Öğretmenler için yabancı dil kursları açılacak

* Milli Eğitim, Gençlik ve Spor Bakanı Vehbi Dinçerler, yabancı dil öğrenmek isteyen bütün öğretmenlere imkanlar tanınacağını, orta ve yüksek öğretim de lisanla eğitim yapan yerlerin sayısının artırılacağını söyledi.

Milli Eğitim, Gençlik ve Spor Bakanı Vehbi Dinçerler, yabancı dil

— Devamı Sayfa 4'de —

Yurtdışında çalışan işçilerin gönderdiği döviz miktarı 13 yılda 13 kat arttı

ANKARA (Basın-Yayın) — Yurtdışında çeşitli ülkelerde çalışan işçilerimizin Türkiye'ye gönderdiği döviz miktarının son 13 yılda 13 kat artış gösterdiği belirlendi.

Devlet İstatistik verilerine göre, 1982 yılı sonu itibariyle yurtdışında bulunan 2 milyon 241 bin yurttaşımızdan 979 bin'ini işçiler oluşturuyor. Yapılan istatistiklere göre, 1970 yılında Türkiye'ye 173 milyon dolar işçi dövizi geldi. İşçilerimiz 1982 yılında ise 2 milyar 300 milyon dolarlık işçi dövizi gönderdiler. İşçiler ayrıca, 1982 yılı içinde 4,5 milyar dolarlık bedelsiz ithal malını Türkiye'ye soktular.

Türk menşeli yaş meyve ve sebzelerine Avusturya pazarlarındaki ilgi artıyor

ANKARA (Basın-Yayın) — Ülkemizin önemli pazarı durumundaki Avusturya'da, yaş sebze ve meyvelerimizin giderek değer kazandığı bildirildi.

İhracatçı Birlikleri Genel Sekreterliği konuya ilişkin açıklamasında, Avusturya'ya gönderilen Türk menşeli yaş meyve ve sebzelerin çok

(Devamı Sayfa 4'de)

Gençlik şölenlerinin 1984 yılında tüm ilçelerde düzenlenmesi planlandı

ANKARA (Basın-Yayın) — Başbakanlık ile Milli Eğitim, Gençlik ve Spor Bakanlığı'nca öğrenci ve çalışan gençlerin boş zamanlarının değerlendirilmesi, daha sağlıklı bir yapıya kavuşturulması amacıyla spor salonları ve açık havalarda düzenlenmesi istenen gençlik şenlikleri, gönderilen bir genelge ile 1984 yılında tüm ilçelerde düzenlenmesi planlandı.

Ülkemizde nüfus artışıyla birlikte gelir düzeyinin yükseltilebilmesi için tarımsal üretimin artırılması gerektiği bildirildi

ANKARA (Basın-Yayın) — Türkiye'nin tarımsal gelişimi ile ilgili hazırlanan bir raporda, ülkedeki nüfus artışına paralel olarak gelir düzeyinin de yükseltilebilmesi için tarımsal üretimin en az iki kat artırılması gerektiği belirtildi.

Raporda özet olarak şu görüşlere yer verildi:

«Yapılan araştırma ve tahminlere göre, önümüzdeki 18 yıllık dönemde nüfusumuzun 25 milyon artarak 2000 yılına, yaklaşık 70-75 milyon dolayında insanı barındıran ülke olarak girecektir.

Bu nüfus artışına ek olarak halkın gelir düzeyinin de yükseltilmesi beklendiğinde, bu dönemde tarımsal üretimin en az 2 katına çıkarılması gerekecektir. Keza hem istihdam yaratmak, hem de ihracata büyük ölçüde katkıda bulunmak için tarım kesimine büyük görevler düşeceği bir gerçektir.

Ülkemizde Cumhuriyet'ten bu yana gerek ekim alanlarında gerekse tarımsal verimde büyük gelişmeler sağlanmıştır. Nitekim tarım arazisi 2,5 kat artarak 11,7 milyon hektardan 28.5 milyon hektara yükselirken, nüfusumuz da 4.5 kat artarak 46 milyona yükseldi. Birim alandan alınan verim ise ürün çeşidine göre 2-10 kat artış göstermiştir. Böylece, artan nüfusa paralel olarak tarım arazisinde artış olmamasına rağmen ürün miktarı artırılmıştır. Bu da Türkiye'yi dışardan gıda maddeleri satın almayan ülke durumuna getirmiştir. Ülkemizin bugün ve yakın gelecekte karşılaşabileceği sorunlar, tarımsal üretim de ulaşılan düzeyde yetinmememizi, aksine üretimi bugünküne kıyasla daha fazla artırmak için büyük atılımlar yapılmasını zorunlu kılmaktadır.

Yılın ilk sekiz ayında, kömür üretimi geçen yılın eşdönemine göre yüzde 16 arttı

ANKARA (Basın -Yayın) — Yılın ilk sekiz ayında toplam kömür üretimi geçen yılın eşdönemine göre yüzde 15.9 oranında artarak 14 milyar 817 bin tona ulaştı. Kömür üretimindeki artış miktarı 2 milyon 38 bin ton olarak belirlendi.

DPT verilerine göre, kook kömürü üretimi geçen yılın eşdönemine göre, yüzde 29 oranında 376 bin ton, linyit kömürü üretimi yüzde 22,5 oranında 1 milyon 974 bin ton artarken taşkömürü üretiminde yüzde 11,5 oranında 312 bin tonluk bir azalma kaydedildi. Bu yılın ilk sekiz ayında toplam kokkömürü 1 milyon 673 bin ton, linyit üretimi 10 milyon 752 bin ton, taşkömürü üretimi 2 milyon 392 bin ton olarak gerçekleşti.

Özel sektör nükleer tesis kurup, işletebilecek

ANKARA (Basın-Yayın) — Nükleer tesislere lisans verilmesine ilişkin esasları düzenleyen tüzük, Resmi Gazete'de yayınlanarak yürürlüğe girdi. Buna göre, özel sektör de nükleer reaktör tesisleriyle nükleer yakıt çeviri tesisleri kurup, işletebilecek.

Yayınlanan tüzüğe göre, gerçek ve tüzel kişiler, nükleer reaktör tesisleri kapsamında bulunan eğitim reaktörleri, araştırma deneme, prototip, ısı üretim ve elektrik üretim reaktörleri ile nükleer yakıt çeviri tesisleri kapsamında bulunan arıtılmış cevherleri nükleer yakıt yapımına uygun şekle getiren dönüştürme tesisleri ile zenginleştirme tesisleri, nükleer yakıt elemanı yapım tesisleri, kullanılmış yakıt elemanlarını yeniden işleme tabi tutan yeniden işleme tesisleri ve son depolama dahil olmak üzere radyoaktif artık yönetimi tesisleri kurup işletebilecek.

Nükleer tesislere lisans verilmesi hizmetleri, Türkiye Atom Enerjisi Kurumu Başkan yardımcıları arasından kurum başkanının teklifi ve Başbakan'ın onayıyla görevlendirilecek nükleer güç ve güvenlik danışma komitesi ve nükleer güvenlik dairesi tarafından yürütülecek.

Nükleer tesis kurmak ve işletmek isteyenler, üç aşamada «yer lisansı», «inşaat lisansı» ve işletme lisansı» olmak üzere üç ayrı lisans alacaklar.

Tüzük, inşaat lisansından önce «sınırlı çalışma izni» alınmasını, hizmete sokma izni ile yakıt yükleme ve deneme işletmelerine başlama izinlerinden sonra da tam güçte çalışma izni ve işletme lisansı verilmesini öngörüyor. Tüzükle, nükleer tesis kurmak isteyenlerin başvuru şekilleri de belirlendi.

SON MODEL OTOMATİK
BASKI MAKİNALARIYLE

FATURA—DERGİ—BROŞÜR—KİTAP
—GAZETE—KARTVİZİT—EL İLANI
AFİŞ — NİŞAN, NİKAH SÜNNET
DAVETİYELERİ VE

Bilumum Matbu İşlerinizde
Hizmetinizdedir

NİZİP MATBAASI
Tlf: 205 Belediye Sitesi-NİZİP

SAĞLIK

Korkulacak birşey yok

ANKARA (Basın — Yayın) - Tüy korkusu, kalabalık korkusu, kapalı yer korkusu, telefon korkusu, yağmur korkusu, korku korkusu... İnsana musallat olan, sökülüp atılamayan korkuların listesi tükenmek bilmiyor. Çoğu mesnetsiz, anlamsız, bu korkuların... İstatistiklerine göre, bugün Amerika'da şundan yada bundan korkanların sayısı 20 milyonun üstünde... Yani neredeyse her 10 Amerikalı'nın biri korkacak bir şey buluyor. «Korkulacak Bir şey Yok» adlı kitabın yazarı Fraser Kent, yapıtında, çeşitli korkuları çözümlemiş, ayrıntılarına girmiş... Örneğin en yaygın korkulardan biri terigofobi, yani uçağa binme korkusu... Birkaç dakika sonra kalkacak bir uçağa binmek için sıraya giren kişilerde mide bulantısı, panik gibi belirtilerle gösteriyor, bu korku kendisini,... Ama, öte yanda, Evil Knievel gibi, «Gökyüzü canbazları» da var. Ölüme meydan okurcasına, füzeler ile, planörlerle, roketler ile, havada akıl almaz canbazlıklar yapıyorlar... Bir görünüşe göre bu tür kişilerle de fobofobi var. Yani en çok korktuğu şeyin (ölüm) üstüne-üstüne gitme korkusu...

Tedavi için ruh doktorlarına başvuranlar arasında görülen en yaygın korkularrdan biri de agorafobi... Eski Yunandan tam çeviri yaptığınızda «pazaryeri korkusu» anlamına geliyor, bu deyim... Gerçek çevirisiyse «kalabalık korkusu»... Evden çıkıp kalabalıklara karışınca özellikle dışa vuruyor bu korku... Böylelerı, kaçışı, evlerine kapanıp, çok zorda kalmadıkça dışarı çıkmamakta bulunyorlar.

Nereden kaynaklanıyor, bu fobiler?

Yaygınlıkla benimsenen görüşe göre, fobinin kökeninde şu yada bu zamanda insanın başından geçen travmatik bir deneyim yatmakta Küçükken yaramazlık yapıp da karanlık bir odaya kilitlenen çocukta «kapalı yer korkusu»nun gelişmesi doğal bir bakıma... Öte yandan, fobiler simgesel de olabiliyorlar. Köpekten korkan çocuğun aslında zalim bir babadan korkması, yılan korkusunun seks korkusunu dışa vurması, bunun çeşitli örnekleridir... Ama bir görüşe göre de fobiler, bilinç altına yerleşmiş korkular değil... Sonradan edinliyorlar. Gök gürültüsünden annesinin irkildiğini gören çocuk, aynı gürültünün tekrarlanması karşısında aynı tepkiyi göstermeye programlanıyor. Kaplanların ne kadar yırtıcı hayvanlar oldugunu büyüklerinden dinleyen, onlara kulak misafiri olan çocuklar, kaplandan korkarak büyüyorlar.

Tedavi konusunda farklı görüşler var. Fobiler, kimine göre, konuşarak yenilmeli... Kimine göre de hastayı, korkulan şeyle karşı karşıya getirilerek, tedavi sürdürülmeli ve korku yenilmeli.

ŞİİR KÖŞESİ

ÇÖL YELİ

Sıcak boğucu yeller esiyor
Ümitsiz aşklar ölüm saçıyor
Kara toprak bağrını açıyor
Gel de kurtulursun diyor
Gitmek isterim kollarına
O zamanda bakmasan bana
İnsafa gel acı diyemem sana
Yerin cennet olsa da varmam yanına
Sevgin beni çarpsın eğer ağlarsam
Aşkın şahit olsun eğer seversem
Ateş içtiğim olsun eğer dönersem
Sevdiğim sendin, sensiz sen olursun ölürsem.

Mustafa YÜCEL/KIRIKKALE

SEN

Ruhumu saran sevgi çemberi
Baktığım sonsuzlukta ışık
Söylenemeyen en güzel duyguydun sen
Seninle bir başkaydı yaşantım
Şimdi anlamsız baktığın her şey
Senli günlerim rüya mıydı yoksa
Kabullenemiyorum sensizliği nedense
Ama yoksun işte
Bir başka kentteyim şu an
Sensiz, sevgisiz
Veda bile edemedim sana,
Doyasıya bakamadım gözlerine
Bilemiyorum,
Bir daha görecek miyim seni.

Sadık DEMİR/MALAZGİRT

MİNE'M

Aşkı bulmak için her birisinde
Bazen bir güzelin sinesinde
Bazende güzeller meyhanesinde
Aşkı için de sızıp kalmışım Mine'm
Aşkı bilemedim gözlerde midir
Ay parçası gibi yüzlerde midir?
Yoksa gül dudakta sözlerde midir?
Yıllarca kendime sorup kalmışım Mine'm
Düşün sevdiğin o güzelleri
Öpüp kokladığın narin elleri
Sarı saçın altın telleri
Parmağıma sarıp sarıp kalmışım Mine'm

Ali TEKARDIÇ
Pazarcık / K. MARAŞ

HAYALİMDİR

Ürkek bakan donuk gözler
Tatlı fakat suskun diller
Donuk donuk ipek saçlar
Sensiz, işte canım sevgilim
Uysal bakan canlı gözler
Konuşkan fakat şeker diller
Tel tel olmuş ipek saçlar
Hayalimdir, işte canım sevgilim.

Fehmi DEMİRDAĞ
Turhal/TOKAT

NİZİP
Bağımsız Siyasi Gazete
Basın Ahlak Yasasına
Uymaya Taahhüt Eder.

İLAN TARİFESİ
Mahkeme ilanları
Santimi 100 TL.
Resmi İlanlar Tek Sütun
Santimi 200 TL.

Sahibi ve Yazı İşleri
Müdürü
Mehmet Sağlam

Basıldığı Yer:
NİZİP MATBAASI
Telefon : 205
İdarehane : Belediye
Sitesi No 14 — NİZİP

ABONE
6 Aylık: 1000
Yıllık : 2000 TL.

İhracatçı ve işadamları dikkat!

* Türk ihracatçılarının, Irak pazarında birbirleri ile uğraşmak yerine yabancılarla rekabet etmeleri gerektirdiği belirtildi

BAĞDAT — Türk firmalarının Irak piyasasına girebilmesi için fiyat kırarak kendi aralarında rekabet yapmaları yerine yabancı rakip ülke firmalarıyla rekabete yönelmeleri ve Irak'a olan ihracatın azaltılmaması için taahhütlerini süratle yerine getirmeleri istendi.

Bazı firmaların Irak da önemli devlet kuruluşları ile teklif alma suretiyle yaptıkları alımlarda birbirlerini bu piyasadan silmek için düşük fiyat teklifleri verdikleri bunun kesinlik kazandıktan sonra taahhütlerini yerine getirmedikleri bildirildi.

Bağdat Büyükelçiliği mizden Odalar Birliği kanalıyla alınan bilgide bazı yatırım mallarını ihraç etmiş bulunan firmaların çoğunun malları zamanında ve muka veleye uygun teslim etmedikleri belirtildi.

Ayrıca, Irak'a olan ihracatımızın azalmaması için taahhütlerin süratle yerine getirilmesinin zorunlu olduğu da açıklandı.

GEREKLİ İŞLEM YAPILSIN.

İran'dan sonra, Irak pazarında da taahhütlerini yerine getirmeyen bazı ihracatçıların Türkiye'nin itibarını sarstıkları belirtiliyor. Uzmanlar, İran'lı yetkililerin de geçen hafta benzer bir açıklama yaptıklarını belirterek «Taahhütlerini yerine getirmeyen ihracatçılar hakkında gereken işlem yapılmalıdır.» dediler.

Bu arada, İran ve Irak'ın son zamanlarda yoğunlaşan şikayetler üzerine bazı Japon ve Alman firmalarının devreye girmek üzere harekete geçtikleri görülüyor.

Avrupa, en büyük serbest bölge olacak

Ortak Pazar Komisyonu yetkililerinin değerlendirmelerine göre 1 Ocak'tan itibaren Avrupa, sanayi ürünleri alışverişlerinde dünyanın en büyük serbest bölgesi olacak.

Söz konusu durum Ortak Pazar üyesi 10 ülke ile Avrupa Serbest Mübadele Birliği'ne (EFTA) üye Norveç, Avusturya, İsviçre ve İsveç gibi ülkeler arasında gümrük duvarlarının kaldırılmasıyla mümkün olacak.

Bu uygulamaya 1985 yılından itibaren Finlandiya'nın da katılacağı sadece İrlanda'nın belli bir süre daha gümrük duvarlarını koruyacağı daha sonradan serbest ticaret bölgesine bu ülkenin de katılacağı bildiriliyor.

SANAYİ ÜRÜNLERİ İÇİN GEÇERLİ

Yeni uygulamanın tarım ürünleri ticaretini henüz kapsamadığı, sadece sanayi ürünleri için geçerli olacağı da belirtiliyor.

Bilindiği gibi Ortak Pazar'a üye Belçika, Lüksemburg, Almanya, Hollanda, İngiltere, Danimarka, Fransa, İrlanda, İtalya ve Yunanistan arasında gümrük duvarları olmamasına rağmen, bu ülkelerle Serbest Mübadele Birliği'ne üye ülkeler arasında belli bazı gümrük duvarları söz konusuydu.

Göstermelik ihracata son

Özal hükümeti ihracata doping yapmak için bir dizi yeni önlemleri yeralmaya devam ediyor. Alınan kararların başında vergi iadesine kademe sistemi getirilmesi, küçük ihracatçı firmaların birleştirilmesi gibi önlemler geliyor.

Gözlemciler böylece göstermelik ihracat yapan ya da 40 bin dolardan az ihracat yapanlara vergi iadesi verilmeyeceğini belirtiyorlar.

Verilen bilgilere göre yeni uygulama ile bir firma ne kadar fazla ihracat yaparsa yada ne kadar büyük ihracatçı olursa devletten aldığı destek de o denli artacak. Buna göre ihracatçılara verilen vergi iadesi oranları da değişecek.

ORANLAR NASIL OLACAK?

Yıllık ihracatı 40 bin dolardan daha az olanlar ise vergi iadesi kapsamı dışına çıkarılacak Yılda 2 ile 10 milyon dolar arasında ihracat yapanlar ise yüzde 6 oranında vergi iadesi alacaklar.

Yıllık ihracatı 10 ile 50 milyon dolar arasında değişen ihracatçıların alacakları vergi iadesi yüzde 12 olarak belirlendi. Bir yıl boyunca ihracattan elde edilen döviz miktarı 50 milyon doları aşması durumunda ise vergi iadesi oranı yüzde 24'e çıkacak.

Hisse senetleri faiz şokundan etkilenmedi

Banka faizleri ile ilgili son düzenleme sermaye piyasasında faaliyet gösteren bankerlik kuruluşlarının yöneticileri tarafından farklı şekillerde değerlendiriliyor.

Serpa Genel Müdürü İlhan İzibelli, yeni faizlerin hisse senetlerine olan talebi etkilemediğini belirterek "ilk günler de tasarruf sahipleri beklenti içine girdi. Ancak daha sonra yeniden hisse senedi almaya yöneldiler ve şimdi piyasadaki canlılık sürüyor" dedi

Semih Menkul Değerler ve Ticaret A.Ş. Yönetim Kurulu Başkanı Semih Yıldız da, faiz oranlarındaki değişikliğin ilk günlerde piyasada panik yol açtığını, ancak daha sonra eski canlılığın yeniden başladığını belirtti.

KAR'DAKİ AYAK İZLERİ

1 Ocak'tan itibaren ithalat serbest

ANKARA — Güvenoyu alan Turgut Özal hükümetinin, 1984 yılı başından itibaren ithalat rejiminde gerçekleştireceği değişikliklerle, silah ve uyuşturucu madde dışında tüm malların ithalatını serbest bırakacağı öğrenildi.

Gözlemciler, ithalatın serbest bırakılması ile birlikte özellikle dayanıklı tüketim malı üreticilerin yoğun bir rekabet ile karşılaşacaklarını belirterek şunları söylediler :

"İthalat kapılarının açılması ile birlikte, iç piyasadaki üreticiler kalitey artırmak ve fiyatları düşürmek zorunda kalacaklardır. Bu ise verimli ve ucuz üretimi beraberinde getirecektir Ayrıca, iç piyasada yabancı malların yoğun rekabeti ile karşı karşıya kalan mallarda ucuz ve kaliteli üretimle ihracat şansı aranacaktır."

Turbut Özal hükümetinin, ithalatı serbest bırakma kararı ile öncelikle kaçakçılığı ortadan kaldırarak, bir zamanlar veryisiz olarak elde edilen gelirden devletin payına düşen geliri sağlamak olduğu belirtiliyor. Lüks malların ithalatından alınacak ev vergi ile toplu konut fonuna kaynak bulmak ve iç piyasayı disiplin altına alıp hem fiyat hem kalite açısından belli bir düzeye getirmekte ithalatın serbest bırakılma nedenleri arasında gösteriliyor.

İthalatın serbest bırakılması ile birlikte yurda öncelikle bol miktarda renkli televizyon, video ve müzik seti girmesi bekleniyor.

PEYNİR VE SÜT DE İTHAL EDİLECEK

Dayanıklı tüketim mallarının yanı sıra beyaz peynir, süt ve tereyağı gibi gıda maddelerinin de ithalatı serbest bırakılıyor. Uzmanlar, bazı dayanıklı tüketim mallarından alınacak ithal fonu miktarlarının belli olduğunuda söylediler.

İLAN TARİFESİ

Kongre ilanı : 7500 TL.
Zayi ilanı : 1.000 TL.

Tüzük ilanı : 10.000 TL.
Başsağlığı, ölüm, mevlit 3.000 TL.

Toplu sözleşme ilanları: 4.000 TL. (bir işyeri için) Bir işyerinden fazla olduğu takdirde fazla işyerinin her biri için 2.000 TL.

A.Ş. Koll. Şti. Lmt. Şti. ilanları (sütun santimi) 200 TL. (Bu ilanlar 5.000 TL.'den aşağı olmaz

Yapı ve diğer Kooperatif ilanları : 5.000 TL.

YANLIŞ VERİLEN İLANLARDAN MESULİYET KABUL EDİLMEZ.

LÜZUMLU TELEFONLAR

Kaymakam	38
Jandarma K. lığı	57
Belediye Başkanlığı	26
Cumhuriyet Savcılığı	68
Emniyet Amirliği	144
Emniyet Karakolu	93
Hastane	81
İtfaiye	576
Zabıta Karakolu	168
Elektrik Şu	162
Elektrik arıza (gece)	168
DDY İstasyonu	172

SİGARAYA ESİR OLMAYINIZ

İslam Ülkelerinin görevi

(Baştarafı sayfa 1'de)

Önemli bir konferans

Aralık ayında Bangladeş'in başkenti Dakka da önemli bir Konferans yapılacak. İslam Konferansı. Bu Konferansta, üyel ülkelerin temsilcileri çeşitli konuları görüşecek, çeşitli kararlar a lacak.

Ve bu konferans sonunda, İslam Ülkeleri tarafından Kuzey Kıbrıs Türk Cumhuriyeti'nin tanınacağı yolunda bir karar alınacağına inanıyoruz.

Çünkü, Kuzey Kıbrıs Türk Cumhuriyeti'nde yaşayan nüfusun tamamı Müslümandır. Bu topraklarda yaşayan halkın Müslüman Türk toplumu olduğu gerçeği de bütün dünya tarafından bilinmektedir

6 ncı kolordu

(Baştarafı Sayfa 1'de).

yon ve benzeri konaklama yeri işletmecilliği, bu gibi yerlerde kalan şahısların kimliklerini tespit edip, buna ilişkin kayıtları tutacak ve bir nüshasını Mahalli Karakollara verecektir. Şüpheli görülen şahısları en yakın güvenlik kuvvetlerine bildireceklerdir.

3. İkamete mahsus apartman ve evlerde oturanlara ait aile beyannameleri apartman yöneticileri ve aile reisleri tarafından sağlıklı bir şekilde tesbit edilerek mahalle ve köy muhtarlıklarına en kısa zamanda verilecek, değişiklikler vakit kaybetmeksizin ilgililere bildirilecektir.

4. Vatandaşlarımız, mahalle ve köy muhtarları ve konaklama yeri işletmecilerinin yukarda belirtilen hususları en iyi şekilde yerine getirerek Güvenlik Kuvvetlerine yardımcı olmaları ve bu hususlarda ihmali görülenler hakkında, Sıkıyönetim Yasaları gereğince işlem yapılacağı ilgililere ve sayın halkımıza duyurulur.

Öğretmenler için yabancı dil kursları

(Baştarafı Sayfa 1'de)

öğrenmek imkanlar tanınacağını bu amaçla yabancı dil kursları açılacağını bildirdi.

Basın mensupları ile bir tanışma toplantısı düzenleyen Dinçerler, Türkiye'de 500 bin dolayında öğretmen bulunduğunu ve bunların hepsinin ayrı ayrı sorunları olduğunu söyledi. Öğretmenlerin sorunlarının bilgisayara kaydedilecegini ve bunların çözümleneceğini belirten Vehbi Dinçerler, yabancı dil ile ilgili olarak da «Biz orta ve yüksek öğrenim de lisanla eğitim yapan yerlerin sayısını kesinlik le artıracağız. Buna örnek olarak da Anadolu liselerinin sayılarını çoğaltmak isteğimizi gösterebiliriz» dedi.

Milli eğitimde parti değil, devlet politikası izleneceğini belirten Milli Eğitim, Gençlik ve Spor Bakanı Dinçerler, «Biz eskinin değerini yüceltmeyi düşünüyoruz. Doğru eklimiş tohumların yeşermesi için elimizden gelen gayreti göstereceğiz. Eski bakan ve müsteşarlarımızla toplanarak, onlardan sorunlar hakkında bilgi edineceğiz. Gerekirse bu toplantıları sürdüreceğiz» şeklinde konuştu.

İhracata yeni teşvikler

(Baştarafı sayfa 1'de)

lar ise, yeni ithalat rejimi ile düzenlenecek. Buna göre, hammadde ithalatı sıfır gümrükle gerçekleşecek. Yarı mamul ve ara malların ithalatı ise yüzde 15-20 oranında gümrük yüzde 6-9 oranında istihsal vergisiyle, mamul malar ise yüzde 30-35 gümrük ve yüzde 18'e kadar istihsal vergisiyle yapılabilecek. Hammadde, yarı mamul ve mamul ithal malları ihracata yönelik üretimde kullanılacak, iç piyasada kullandıkları takdirde ithalatı gerçekleştirenler cezalandırılacak. Yeni sistemin önemli özelliklerinden biri de daha önce her sektör için ayrı ayrı kararname çıkarılırken, bu kez, sektörlerin tümünün tek kararnamede toplanması.

Hükümet yetkililerinden birinin «herşey ihracatı teşvik için» diye degerlendirdiği kambiyo mevzuatı değişikliklerinden dış ülkelere gitmek isteyenler de yararlanacak. 1978'de döviz darboğazı nedeniyle kısıtlanan yurtdışına çıkışlar, 1 Ocak'tan itibaren tamamiyle serbest bırakılıyor. Ancak yurt taşlar yurtdışına seyahat «lüks seyahat» sayıldığı için buna karşılık «lüks vergisi» ödeyecekler. Bu vergiler, toplu konut fonuna aktarılacak.

İhracatçılar gibi, sade vatandaşlar da bankalarda döviz hesabı açtırabilecekler. Bu döviz hesaplarının faizleri de döviz olarak işletebilecek.

Tütün bir zehirdir, sigara içmeyiniz

Türk menşeli yaş meyve ve sebze

(Baştarafı sayfa 1'de)

kaliteli olduğu ve beğenildiği, ancak rekabetin korunması için ihracatçıların yağışları da göz önüne alarak kurutmadan kesinlikle yükleme yapmamaları istendi.

Gecekondu kredisi

(Baştarafı sayfa 1'de)

toplu konut yanında lükss konut inşaatı yapmalarına da izin verecek.

GECEKONDU ISLAHI İÇİN KREDİ VERİLECEK

Büyük şehirlerin en büyük, meselesi olan gecekonduları ıslah etmek için de projeler hazırlayan Özal hükümeti, gecekondu bölgelerindeki altyapı çalışmaları için Dünya Bankası, Avrupa İskân Fonu ve Suudi Arabistan Fonu'na tek lif yapmaya hazırlanıyor. Ayrıca vatandaş devlet işbirliğinin de geliştirilmesini öngören hükümet, bankaların gecekoondu sahiplerine düşük faizli ve uzun vadeli 100-150 bin liralık gecekondu ıslah kredisi vermelerini sağlayacak.

VERGİ ORANLARI DÜŞÜRÜLÜYOR

Konut sektörünün desteklenmesi için bürokrasinin azaltılacağını bildiren yetkililer, bazı vergi oranlarının da düşürülmesine karar verdiklerini açıkladılar. 1984 yılı içinde hühümet, formalitelerin azaltılmasından vergi oranlarının düşürülmesine kadar konutla ilgili her meselenin üzerinde duracak.

KİTAP VE ÖĞRENMEYE AİT KIYMETLİ SÖZLER

Hayatta en ...akiki mürşit ilimdir.
Kemal Atatürk

Alim unutmuş, kalem unutmamış.
Türk Atasözü

Dünyada en korkunç şey bilgisizliğin hâkim olmasıdır.
Goethe

Cehalet koca bir milleti esaret altına alır. Bilgiyi yazında yitirmeyin.
Ahmet Mithat

Dünyayı yöneten, kalem mürekkep ve kağıttır.
James Hewel

Tek şey bilgi, tek kötü şey de bilgisizliktir.
Diyojen

Bir insanın değeri kitaplarının değeri ile ölçülür.
Türk Atasözü

Okuduğun ve incelediğin şeyler, daima kalbine fayda verecek ve nefsini temizleyecek nitelikte olmalıdır.
Türk Atasözü

Eğer bir kimse iyi bir kitap yazarsa, iyi sözler söylerse, yahut da komşusundan daha iyi bir fare kapanı yaparsa, yuvasını ormanlar içinde bile kursa, insanlar onu arar, bulurlar.
Emerson

Bana kitaplarını göster, sana çocuklarının ne olduklarını söyliyeyim.
Wilhelm Stekel

Çeyrek saatlik okumanın gideremeyeceği hiç bir üzüntü yoktur.
Goethe

İlmi Allah dileyene, malı dilediğine verir.
İmam Gazali

Kitap kadar göçenlerin konuşturan, yaşayanların hallini tercüme eden bir şey görmedim. Ne dedir o dostki sen uyuyunca ancak uyur, sen istersen konuşur, sahibinin sırrını gizler, emanetini saklar. O en iyi komşu, en insaflı arkadaş, en uyar yoldaş, o iyi bir öğretmen, yeterli titiz bıktırmayan yardımcıdır.
Muhiddin Arabi

Bir kitap açmanın faydası çoktur. Açlık yemekle, bilgisizlik okumakla giderilir.
Çin Atasözü

Kitaplarda bulunmaz ne keder, ne ızdırap. Bir gönülden yazılır yüz ciltlik kitap.
Mevlana

HER TÜRLÜ LASTİK MÜHÜR YAPILIR
Tlf: 205
NİZİP MATBAASI

Yüksel
TATLI SALONU
Siz sayın halkımızın ve kaymetli müşterilerimizin hizmetinde
FISTIKLI, CEVİZLİ, KAYMAKLI, KADAYIFLAR MEŞHUR
MÜŞEBBEK TATLISI VE TAHİN HELVASI SAF TAHİN VE SUSAM
ÇİĞ SÜT VE PASTÖRÖZE SÜT BİLUMUM ŞİŞE MEŞRUBATLARI
YÜKSEL
Tatlı Salonunda
MİSAFİRLERİNİZİ EN İYİ BİR ŞEKİLDE AĞIRLAR VE KENDİNİZE ZİYAFET ÇEKEBİLİRSİNİZ
Kalite, Lezzet, Temizlik Sembolümüz
Yüksel
TATLI SALONU TLF. 752

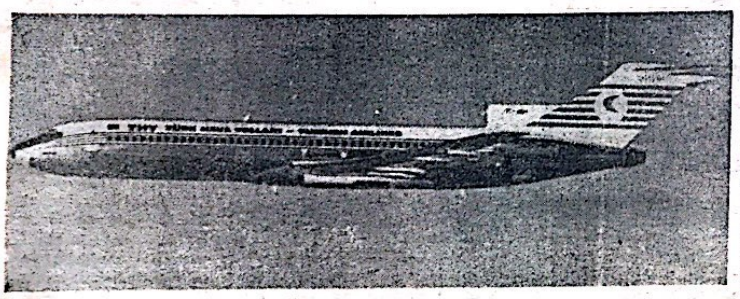

GAZİANTEP'TE UÇAK SEFERLERİ

İSTANBUL'DAN DİREKT
Pazartesi Geliş 17.15 Gidiş 18.05
Cuma Geliş 16.05 Gidiş 16.55

ANKARA BAĞLANTILI İSTANBUL
Çarşamba Geliş 16.35 Gidiş 17.15
Pazar Geliş 16.35 Gidiş 17.15

FİYATLAR
Ankara : 7500 — İstanbul: 10.000 - İzmir: 15.000
Telefon: 15435 — 20382
Havaalanı: 20505 — 20406 — 20446 Gaziantep

KIZILAY KARA GÜN DOSTUDUR ÜYE OLUNUZ.

Gaziantep ve bölgesindeki spor müsabakalarını izleyebileceğiniz tek gazete
SPOR'da
UMUT Gazetesi
Pek Yakında Çıkıyor

NİZİP

SİYASİ BAĞIMSIZ GAZETE

Yıl : 15, 20 TL. Sayı : 2047

28 Aralık 1983 Çarşamba

84'te kira artışı o/o 20'yi geçemeyecek

Kiracıların korkulu rüyası, gelmiş ve gelecek hükümetlerin en büyük endişesi «kira sorunu»na yeni bir yaklaşım getirildi, bu konuda, özellikle ev sahibi ve kiracı çekişmelerine sahne olan yargıtay yeni yılda kira artışlarının tespiti için dört formül benimsedi. Bu arada yetkililer, 1984 yılında kira artışının yüzde 20'yi geçmeyeceğini kuvvetle tahmin ettiklerini belirtiler.

Yargıtay 3'üncü Hukuk Dairesinin kira artışlarının tespiti amacıyla geliştirdiği formüller şöyle:

1 Enflasyon artışı yüzde 1 ile yüzde 20 arasında gerçekleşirse, kira artışı da enflasyon oranı kadar aynen uygulanacak. Örneğin, 1984'te enflasyon hızı yüzde 18 olursa, kira ar

— Devamı Sayfa 4'de —

İşçi ikramiyelerinin son dilimi yarın ödeniyor

Kamu kesiminde çalışan işçilerin 1983 yılı ikinci ikramiyelerinin son dilimi yarın ödeniyor. Böylece 1983 yılı işçi ikramiyelerinin ödenmesi tamamlanmış olacak.

Bilindiği gibi kamu kesiminde çalışan işçilere her yıl iki ikramiyeleri ikişer dilim halinde ödeniyor. Perşembe günü yapılacak ödeme ile yılbaşı öncesi kamu kesiminde çalşan işçiler, ikramiyelerinin son taksidini almış olacaklar

Irak-Yumurtalık petrol boru hattı 500 km. uzatılıyor

Irak Petrolü Toros dağlarını aşarak Kırıkkale'ye ulaşacak

Adana'nın Yumurtalık ilçesindeki Irak-Botaş Petrol Boru Hattını, Ankara'nın Kırıkkale ilçesine uzatma projesinin çalışmaları başladı.

Edinilen bilgiye göre, Irak'tan pompalanarak Botaş'taki dolum tesislerine akıtılmakta olan ham petrol, yeni proje gerçekleştiğinde, Kırıkkale'deki dolum tesislerine de akıtılacak.

Botaş - Kırıkkale petrol nakil hattının uzunluğu yaklaşık 500 kilometre olacak. Yeni petrol boru hattı Toros Dağlarını aşacak. Bu a

(Devamı Sayfa 4'de)

Faizsiz çalışacak, özel finansman kuruluşları faaliyete geçiyor

Faizsiz fon toplayıp kullandıracak bir «özel finansman sistemi»nin uygulamasına en kısa zamanda başlanacak.

Başbakan Yardımcısı Kaya Erdem, konuyla ilgili olarak yaptığı açıklamada, böylelikle yurt içinde ve dışında faizi kabul etmeyen sermaye ve tasarruf sahipleri için yeni yatırım imkânları yaratılmış olacağını söyledi.

Erdem'in yaptığı açıklamaya göre, faizsiz çalışacak «özel finansman kurumları»nda yerli-yabancı herkes, kâr-zarar ortaklığı ilkesine göre hisse sahibi olabilecek Erdem, bu uygulamayla Müslüman ülkelerden kısa zaman içerisinde faizsiz olarak 700-800 milyon dolar gelmesinin beklendiğini kaydetti.

Vergiden muaf kira geliri 120 binden 360 bin liraya çıkarıldı

Kira gelirlerinde, 40 bin liraya kadar olan kısmı vergiden muaf tutulan kira geliri sınırı 120 bin liradan 360 bin liraya çıkartıldı.

Bakanlar Kurulu'nun evvelsigünkü Resmi Gazete'de yayımlanarak ö, nümüzdeki aybaşından

(Devamı Sayfa 4'de)

Öğretmenlerin «eş durumu» dolayısıyla nakilleri 1-15 Ocak arasında yapılacak

Öğretmenlerin «eş durumu» özür grubuna göre nakilleri 1-15 Ocak tarihleri arasında yapılacak. Halen bini aşkın öğretmenin eş durumunda nakil beklediği bildirildi.

Milli Eğitim Gençlik ve Spor Bakanlığı yetkililerinden alınan bilgiye göre, «eş durumu» özür grubuna göre, nakil isteğinde bulunan öğretmenlerin durumları 1-15 Ocak tarihleri arasında ele alınarak görülen öğretmenlerin eş durumundan nakilleri gerçekleştirilecek. Bu durumdaki öğretmenler okulların ikinci kanaat dönemine başladığı tarihe kadar yeni görev yerlerinde göreve başlayacaklar.

Milli Eğitim Gençlik ve Spor Bakanlığı yetkilileri, 1983 tayin nakil döneminin sona erdiği tarihten bu yana bini aşkın öğretmenin «eş durumu» özür grubuna göre nakil isteğinde bulunduğunu belirterek, bunlarla birlikte 15 Ocak tarihine kadar mü

(Devamı sayfa 4'de)

Gaziantep'te yıllık yağış 188 kilo oldu

Gaziantep'te havalar son günlerde iyice soğudu. Geceleri sıcaklık eksi 3 dereceye kadar düşmeye başladı. Gündüzleri ise sıcaklık 12-13 derece civarında oluyor. Gece ile gündüz arasındaki anormal sıcaklık farkı birçok kişinin hastalanmasına neden oluyor.

(Devamı Sayfa 4'de)

Yurt dışından 70 bin işçi SKK'ya başvurdu

Yurt dışında çalışan ve borçlanmak suretiyle Türkiye'de de sosyal güvencelerini devam ettirmek, sigorta hizmetlerinden yararlanmak için bugüne kadar 70 bin 300 işçi Sosyal Sigortalar Kurumu'na başvurdu.

Yetkililerden edinilen bilgiye göre, borçlanma isteğinde bulunan vehollen yurt dışında çalışan 38 bin 438 işçinin borçlanma işlemleri tamamlanarak borç miktarları kendilerine bildirildi.

SKK'ya geriye doğru borçlanmak prim ödemek suretiyle Türkiye'de de sigortalılık haklarından yararlanılmasına olanak tanıyan 2147 sayılı yasanın yürürlük tarihi olan 7 Haziran 1978 tarihinden önce ve sonra Türkiye'ye kesin dönüş yapmış olan ve borçlanma istiğinde bulunan 31 bin 862 sigortalıya da borç miktarları bildirildi.

Yasanın yürürlük tarihinden sonraki dönemle

(Devamı Sayfa 4'de)

Yunan sömürüsü

Sadrettin MÜFTÜOĞLU
Anadolu Basın Birliği
Genel Başkan Yardımcısı

Kuzey Kıbrıs Türk Cumhuriyeti'nin ilanına Yunanistan'ın tepki göstermesinin bir nedeni de ekonomiktir.

Ekonomik açıdan Ada'da ipleri elinde bulunduran Yunanistan, çeşitli uluslararası yardımların yalnız Kıbrıs Rum kesimine dağıtılmasında etkin bir rol oynamakta, kendi çıkarını ön plan da tutmaktaydı. Planlı bir şekilde yapılan bu davranışlarda, Kıbrıs Türk toplumunun ihtiyaçları gözönüne alınmamaktaydı.

Uluslararası yardımlara ihtiyacı olan her ülke gibi, Kıbrıs Türk kesminin bu yardımlardan yeterince yararlanamaması, «Kendi yarattığı emeğinin heba olması», bu konuda söz sahibi olamaması, ekonomik açıdan çıkmaza sürüklenmesini körüklemekte, bu da başta Yunanistan olmak üzere Rum kesminin işine gelmekteydi.

Yunanistan'ın bu konuda düşüncesi de Kıbrıs Türk kesiminin ekonomik çöküntüye uğraması, bunun sonucunda zayıflayan Türk kesiminin yerine, Ada'da Rum kesiminin ağırlık kazanmasıydı.

Her türlü emeğin değer kazanmasının amaç olduğu bir ekonomik düzenin getirilmesi, uluslararası yardımlardan yararlanabilmesi, dünya ulusları arasında gerçek yerini alabilmesi açısından, Kuzey Kıbrıs Türk Cumhuriyeti'nin almış olduğu «Bağımsızlık» kararı her bakımdan oolduğu gibi bu açıdan Yunanistan'ın ve Kıbrıs Rum kesminin işine gelmemektedir.

Siyasi bağımsızlıkla birlikte kazanılan bu ekonomik bağımsızlık, Kıbrıs Türk toplumunun insanca yaşamasını, Yunanistan'ın uyguladığı «gizli ambargo»dan kurtulmasını gerçekleştirecektir.

Bu nedenledir ki, Yunanistan, bağımsızlık ilanına karşı çıkmış, Ada'da Rum kesimini olduğu gibi Türk kesimini de ekonomik açıdan elinden tutmak istemiştir. Oysa, ekonomik bağımsızlığını elde eden tüm uluslar gibi, Kuzey Kıbrıs Türk Cumhuriyeti de kendilerini çağdaş medeniyet seviyesine ulaştıracak her türlü yeterliliğe sahip olacaktır.

Dolayısıyle, Yunanistan Kıbrıs sorununun çözülmesini eskiden olduğu gibi şimdi de istemeyecektir. Dünya Milletlerinin konuya bir de bu açıdan bakmaları gerekir.

1983 Ekimi'nde 49 milyar liralık inşaat yatırımı yapıldı

Belediyeler tarafından ekim ayında binalar için verilen inşaat ruhsatnameleri sayısının 5812, yapı kullanma izin kâğıtları sayısının ise 4954 olduğu açıklandı.

Devlet İstatistik Enstüsü'nce yapılan açıklamada, ekim ayı içinde verilen inşaat ruhsatnamelerinin toplam inşaat alanının 2 milyon 410 bin 558 metrekare

(Devamı Sayfa 4'de)

Gaziantep'te 400 bine yakın erkek koyun bulunuyor

Koyun yetiştiricileri koyunlarının Et Balık Kurumu tarafından toptan satın alınmasını istiyorlar

Gaziantep — Gaziantep'te havyan yetiştiricilerinin perişan durumda olduklarını ilgililerin sorunlarına eğilerek çözüm getirilmesi istendi. Hayvan yetiştiricilerini temsilen konuşan Vanlı Mustafa Tekcan halen şehirde 400 bine yakın erkek koyunun bulunduğunu, fiyatların çok düştüğünü bu yüzden milyonlarca lira zarara girdiklerini söyledi.

Hayvan yetiştiricilerden diğerleri de Arapların doğrudan alıma girmediklerini, komisyoncular, aracılar vasıtasıyla alım yaptıklarını, bunların da aldıkları hayvanların yarısının parasını verip, mütebakisini ise üç dört ay süründürdüklerini bildirdiler.

Şehrimizde halen bindenfazla hayvan getiren yetiştiricinin otel köşelerinde süründüklerini bildirilerek 1 ocağa kadar bir çözüm getirilememesi halinde koyun

(Devamı Sayfa 4'de)

Tömük Belediyesi Fen İşleri Müdürü rüşvet alırken yakalandı

ERDEMLİ — Tömük Belediyesi Fen İşleri Müdürü Ali Akın (37), evinin projesini çıkartmak

— Devamı Sayfa 4'de —

Alman parlamenterler de kalkınma programını ve «inşaat sektörüne» verilen önemi «Erhard mucizesine» benzetip beğendi.

Özal'ın kalkınma modeli Almanya'nınkinebenziyor

Bir süre önce yurdumuzu ziyaret eden Alman parlamenterler, Özal'ın ekonomik paketi-ni ünlü Alman başbakanı Erhard'ın modeline benzettiler. Erhard, 2. Dünya Savaşı sonrasında, yenik düşen ve harebeye dönen Almanya'yı süratle kalkındırmayı başarmış ve "Erhard Mucizesi"ni yaratmıştı. Savaşta galip gelen ülkeler dahi, vatandaşa karne uygulayacak kadar yokluk ve sıkıntı çekerken, Alman başbakan serbest rekabet ve liberal ekonomi dönemi içinde, inşaat sektörünü kalkınmanın motoru haline getirdi. Alman parlamenterler, Özal'ın ekonomik paketinde inşaatın önemli bir yer tuttuğunu, bu sektörün canlanmasının hem işsizliğe hem de, kalkınmaya bir çare olabileceğini belirtiyorlar.

Toplu konut konusunda uzmanların fikirleri ise şöyle :

İSOTAŞ GENEL MÜDÜRÜ HAYRİ SEÇKİN : "TOPLU MESKENDE ÖZAL BAŞARIYA ULAŞACAKTIR. ALT YAPIYI MUTLAKA DEVVLET YAPSIN"

Eski Danışma Meclisi üyesi, İSOTAŞ Genel Müdürü Hayri Seçkin, "Turgut Özal'ın başbakan yardımcılığı zamanında çıkarmak istediği ama çıkarmayı başaramadığı kanunu, daha da mükemmelleştirerek yeniden hazırlattığını belirterek bu konuda başarılı olacağına inandığını" söyledi.

Mevcut Toplu Konut Kanunu'nun hiçbir teşvik getirmediğini ve Türkiye'ye iki yıl kaybettirdiğini kaydeden İSOTAŞ Genel Müdürü Seçkin, tasarının en önemli yanının toplu konutun bütçeyle alâkalandırılması ve kaynağın sigara akaryakıt, ithal girdileri vs. gibi kalemlerden sağlanması olduğunu açıkladı. Seçkin sözlerini şöyle sürdürdü :

"Toplu konutun teşvikinde sosyal amaç mevcuttur. Daha rahat hayat süren ve daha geniş imkânlara sahip olanların birtakım fedakârlıklara katlanması normaldir. Kaynağın, lüks tüketimden, ithal girdilerinden, sigara ve içkiden temin edilmesi sosyal anlayışa uygun düşer."

Toplu konut için borç alandan yüzde 15 faiz istenmesine karşı çıkan Seçkin, "Dünyada konut inşaatı için yüzde 3 ile 6 civarında faiz ödenmektedir. Çünkü mesken kredisi ekonominin şartlarıyla alakalı değil, insanoğlunun insan olmasıyla ilişkilidir. Bir ev sahibi olmak insanoğlunun en önde gelen ihtiyacıdır" dedi.

Devlet Planlama Teşkilatı'nın raporunda yer alan ve müteahhite maliyetin yüzde 65'i ile yüzde 80'inin peşin ödenmesini öngören teklife de karşış çıkan Seçkin, bu şekilde paranın amacından saptırılarak kullanılacağını belirtti ve binanın yükseldikçe, yapılan işe yöore ödemenin gerçekleştirilmesinin, ayrıca bir miktar da avans verilmesinin gerektiğini söyledi.

Seçkin sözlerini şöyle tamamladı :

" Toplu Konut Kanunu'nun başarıyla işlemesi için, dikkat edilecek husus, bankaların düşük faiz vermekten dolayı uğrayacakları kaybı arnında telâfi etmektir. Aksi takdirde, bankalar toplu konut için kredi kullandırmaktan kaçınırlar. Ayrıca, önemli bir konu daha var. Toplu konuta tahsis edilen arazi ister devlete ister özel sektöre ait olsun, altyapısını muhakkak devlet yapmalıdır. Aksi halde, altyapının tamamlanma süresi uzayacağı gibi, içinden çıkılamaz halede gelebilir."

MDP MİLLETVEKİLİ MEMDUH YAŞA : "DEVLET BEDAVA ARSA VERSİNİ.."

Milliyetçi Demokrasi Partisi milletvekili Memduh Yaşa, toplu konut için devletin elindeki Hazine arazilerini vatandaşa bedava vermesinin doğru olacağını söyledi.

Hazine arazilerinin vatandaşa bedava verilmesiyle devletin kullandıracağı kredi miktarının düşürülebileceğini kaydeden Yaşa şöyle dedi :

—"Toplu konuttan yararlanmak isteyen vatandaş, daire bedelinin yüzde 60'ını kendisi biriktirebilir. Yüzde 40'ını da devlet kredi olarak verir. Devlet yardımı, Hazine arazisinin bedava olarak vatandaşa verilmesidir. Bu şekilde, vatandaş tasarrufa teşvik edilmiş olur. Devletten de daha az para çıkar."

★

Erhard mucizesi nedir?

2. Dünya Savaşı'nda harebeye dönen Almanya'nın kalkınmasında inşaat sektörü «MOTOR» olmuştu

Erhard mucizesi : Kalkınmanın motoru inşaat sektörü.

Almanya, 2. Dünya Savaşı sonrası, inşaatı teşvik ederek kalkınmıştı. Uzmanlar Başbakan Turgut Özal'ın uygulamaya koymayı düşündüğü Toplu Konut Seferberliğini "Erhard mucizesi"nin 'temelini teşkil eden "tekrar tamir" uygulamasına benzetiyorlar.

Savaş sonrasında bir "viraneler diyarı"na dönen Almanya'nın yeniden imarı için gerekli olan kaynak dört yolla oluşturulmuştu :

1. Amerikalıların, Federal Almanya'ya, "Avrupa'yı Yeniden İnşa Programı" çerçevesinde verdikleri para ve malzeme.

2. Halkın tasarruflarından oluşturulan "özel" bir fon. Halktan kredi veya borç şeklinde alınan bu paralar, yeni binaların yapımı için kullanıldı. Bugünde yürürlükte olan ve Federal Meclis'ce kontrol edilen bu özel fon, Almanya'nın kalkınması için sarfedilmektedir.

3. Harpten hasar görmüş binalar ise ,bankaların tasarruf mevduatlarından bir bölümünün faizsiz olarak "tekrar tamir fonu"na ödenmesiyle onarıldı.

4. Lüks sayılan tüketim eşyalarına uygulanan katma değer vergisi ile şans oyunlarından sağlanan gelirler de inşaat fonlarında değerlendirildi.

Ortadoğu ülkelerine 29 bin Türk işçisi gönderildi

Bu yılın ilk beş ayında aralarında S. Arabistan, Libya, Irak, Kuveyt, Katar ve Ürdün'ün bulunduğu Ortadoğu ülkelerine 29 bin Türk işçisi gönderildi.

Çalışma Bakanlığı yetkilileri Ortadoğu ülkelerinde halen 180 binden fazla Türk işçisinin çalıştığını, petrol dışsatımında güçlüklerle karşılaşan Libya'nın yatırımlar da kısıntı yapma zorunluluğu nedeniyle önümüzdeki yıllarda bu ülkeye gönderilecek işçi sayısında azalma meydana geleceğini bildirdiler.

SON MODEL OTOMATİK BASKI MAKİNALARIYLE

FATURA—DERGİ—BROŞÜR—KİTAP —GAZETE—KARTVİZİT—EL İLANI AFİŞ — NİŞAN, NİKAH SÜNNET DAVETİYELERİ VE

Bilumum Matbu İşlerinizde Hizmetinizdedir

NİZİP MATBAASI

Tlf: 205 Belediye Sitesi-NİZİP

ŞİİR KÖŞESİ

KURBAN OLDUĞUM

Çağlardı gönül aşk pınarı iken
Sustu şimdi döndü dert deryasına
Meltem rüzgârları gibi delice eserken
Şimdi yaprağı dökülen dala benzedi.

Sen baharın en güzel alın yazım
Seninle güler açılır gönül bağım,
Haazna dönüşmeden ağarmadan saçlarım
Güldür şu garibi gülüşüne kurban olduğum

Sevmek ölesiye bir tutkudur bende
Sevilmek ister bu gönül senin sevginle
Sev beni senin için giderim inan ki ölüme
Muhtaçtır kalbim sana ve sevgine.

Canan candan önce oldu şimdi
Seni sevmek nimettir aşkların en güzeli
Sana yalvarışımdır duyar mısın sesimi
Güldür seni seven garibi.

İbrahim ERGÜL/İSTANBUL

HEP SENİN İÇİN

Yıllarca senin için hayâller kurdum
Perişan halime ağlayıp durdum
Geçen hr günümü ahla doldurdum
Ne hale geldim hep senin için

Sen benden ben ise canımdan bezdim
Eş arayıp derrdime ağlayıp gezdim
Bilseydim yanına bende gelmezdim
Gelmemin sebebi hep senin için
Şimdi ise kimsesiz pek yalnız kaldım
Gönlümü hayâlden hayâle saldım
Artık gözüme herşeyi aldım
Ölsem de yalan değil hep senin için.

Kader ÇULÇAN/İSTANBUL

MUTLULUĞUN BANA YETER

Seni çok seviyorum sevmeliyim
Seni çok özlüyorum görmemeliyim
Hasretinle ölecek olsamda bir gün
Son nefesime yetiş dememeliyim.
Beni ölesiye sevsen de
Söyleme ne olur, bilmemeliyim
Kalbimdeki sevginin hatırı için
Ecele pes etmemeliyim
Çok acı, çok zor geliyor ama
Sana mutluluklar dilemeliyim.

SABAHAT — İZMİR/BAYINDIR

NİZİP
Bağımsız Siyasi Gazete
Basın Ahlak Yasasına
Uymaya Taahhüt Eder.

İLAN TARİFESİ
Mahkeme İlanları
Santimi 100 TL.
Resmi İlanlar Tek Sütun
Santimi 200 TL.

Sahibi ve Yazı İşleri
Müdürü
Mehmet Sağlam

Basıldığı Yer:
NİZİP MATBAASI
Telefon : 205
İdarehane : Belediye
Sitesi No 14 — NİZİP

ABONE
6 Aylık: 1000
Yıllık : 2000 TL.

Ana-babalar, ayrılmaya kesin karar vermeden önce yavrularınızı düşünün...

Suçlu çocukların yüzde 70'i boşanmış ailelerden çıkıyor

Boşanan eşlerin çocuklarında kişilik bozukluklarının sık görüldüğünü belirten Prof. Özcan Köknel, "Boşanma dâvâlarının her geçen gün arttığı ülkemizde bu durum toplum yapısını tehdit ediyor" dedi.

Ana-baba arasındaki uyumun çocuğun ruh sağlığı açısından çok önemli olduğunu hatırlatan İstanbul Tıp Fakültesi Çocuk Psikiyatrisi Anabilim Dalı eski başkanı Prof. Rıdvan Cebiroğlu ise "Çocuk suçlular arasında yaptığımız bir araştırma bu çocukların yüzde 70'inin parçalanmış ailelerden geldiğini ortaya çıkarmıştır" şeklinde konuşuyor. Prof. Cebiroğlu eşlerin boşanmadan önce çok iyi düşünmelerini öneriyor.

Ayrılmış olan eşlerin çocukları aracılığıyla çekişme ve çatışmalarını sürdürdüklerini ifade eden İstanbul Tıp Fakültesi Psikiyatrı Anabilim Dalı öğretim üyesi Prof. Köknel, "Devamlı tartışmalar, kötü sözler, kavgalar içinde sürüp giden evlilikler gibi bu durum da çocuğu olumsuz etkiler. Bir sınırdan sonra çocuğun çevreye uyumu bozar" diyor ve sözlerini şöyle sürdürüyor.

"Bu tür bozuklukların başında sürekli hırçınlık, sinirlilik, geçimsizlik, yalancılık, kavgacılık, söz dinlememe, korku, panik, gibi davranışlar gelir. Yaş büyüdükçe bir sınırdan sonra bu tür davranışlar çevreye ve topluma uyum bozukluğu şeklinde dönüşür. Evden okuldan kaçma, hırsızlık, yangın çıkarma, sürekli başkaldırma tüm kuralları çiğneme ve saldırganlık görülebilir. Hatta çocuk ve gençlerde türlü suçlara neden olur. Bunlar arasında hırsızlık, yankesicilik, araba hırsızlığı, alkol uyuşturucu ve uyarıcı maddeleri kullanma, kavga, küfür, tahrip, tabanca ve bıçak taşıma dövme, yaralama, öldürme gibi hafiften ağıra doğru giden birçok suçlar yeralır."

Maliye ve Gümrük Bakanı Arıkan açıkladı:

«Bankerzedelere yüksek faiz uygulanmayacak»

ANKARA — Maliye ve Gümrük Bakanı Vural Arıkan 19 Aralık tarihinden itibaren yürürlüğe konan yeni faiz oranlarının bankerzede hesaplarına uygulanmayacağını açıkladı.

Arıkan verdiği demeçte, bankerzedelerin yüksek faiz beklememeleri gerektiğini söyleyerek, bu konuda bakanlığının bir çalışması bulunmadığını belirtti ve "Böyle bir şey düşünmüyoruz" dedi.

Son çıkarılan "Özel Finansman Kurumlarının Kurulmasına" ilişkin kararnamenin bankerlik kuruluşlarının yeniden oluşması ile ilgisi bulunmadığını da kaydeden Arıkan, bankerlik olayının yeniden yaşanmasının söz konusu olamayacağını da belirtti.

KAYA ERDEM'İN DEMECİ

Öte yandan Devlet Bakanı ve Başbakan Yardımcısı Kaya Erdem de, bankerzede hesaplarına yeni faiz oranlarının uygulanmasının mümkün olmadığını belirterek şöyle konuştu :

"Bankerzede paraları ile ilgili önceden düzenlenmiş ve halen yürürlükte bulunan kararnameler var. Faiz oranları ve ödeme şeklide bu kararnamelerd belirtilmiştir. Bu durumda bankerzede paralarına yeni faisisteminin uygulanması mümkün değildir."

GÜMRÜK KAPILARI

Maliye ve Gümrük Bakanı Vural Arıkan, gümrük kapılarında görev yapan personel sayısının belli dönemlerde artırılacağında belirterek şunları söyledi :

"İç ve dış turizmin sönük olduğu aylarda, bir kapıdan giriş-çıkış yapan 40 bin kişiye 20 görevli hizmet veriyordu. Haziran, Temmuz ve Ağustos aylarında aynı kapıdan 400 bin kişi giriş-çıkış yapıyorsa, sözkonusu 20 görevli ile yığılmalar ve işlerin aksaması kaçınılmaz olur. Bu birikimlerin önlenmesi, yerli ve yabancı turistler ile çok daha önemli olan yurt dışındaki işçilerimizin kapılarda zorluk çekmemesi ve günlerce gümrüklerde bekletilmemesi için, özellikle Haziran Temmuz ve Ağustos ayları ile yıl başlarında yoğunlaşan gümrük kapılarına, diğer gümrükler den ve merkezden takviye yapılacaktır."

Arıkan, gümrük kapılarından aylık giriş çıkışlarla ilgili bilgiler istendiğinide belirterk, "İste dığimiz bilgilerin bir çoğu tamamlandı. Geri kalanlarda kısa sürede tamamlanacaktır" dedi.

Business Week'e göre: «Türkiye'nin güvenilirliği daha da artacak»

Amerikan iş ve ekonomi dergisi Business Week 27 ekonomist ve 13 araştırma kuruluşunun 1984 yılı tahmin ve değerlendirmelerini yayınladı. Business Week'e göre Türkiye'nin 1984 yıllarında kredi itibarı düzelmeye dvam edecek. Türkiye ile aynı grupta yer alan Costa Rica, Meksika ve İranda güüvenilirliği artacak ülkeler arasında bulunuyor. Kredi güvenliğinin artması ile Türkiye IMF ve Dünya Bankası gibi uluslararası finansman kuruluşlarının yanısıra çokuluslu bankalardan kredi alabilme olanağına sahip olacak. Business Week Dergisi'nin bu değerlendirmesi ile yabancı yatırımcıların gözünde Türkiye'nin güvenilirliği daha da yükseliyor.

Business Week Dergisi'nin değerlendirmelerin yer verdiği ekonomistler ve araştırrma kuruluşları 1983 yılında başlayan ekonomik canlanmanın 1984'de de süreceği dışında hiçbir konuda anlaşmaya varamadılar. Doların değerinin yıl sonunda ne olacağı, altı nve gümüş fiyatları ile ülkelerin ekonomik durumları ekonomistler ile araştırma kuruluşlarının üzerinde anlaşamadıkları konuları oluşturdu.

Bütün dünyada ekonomik hesapları alt üst eden doların tırmanışı konusunda değişik görüşler ortaya atıldı. Business Week en tutarlısının önümüzdeki altı ay içinde doların Fransız Frangı ile İngiliz Sterlinine karşı değer kazanacağı, diğer paralar karşısında değer kaybedeceği görüşü olduğunu belirtti. Hisse senedi piyasalarında görülen canlanma ve patlamanın 1983 yılında da süreceği, Business Week Dergisinde yeralan ekonomistler ce belirtildi.

KAR'DAKİ AYAK İZLERİ

İLAN TARİFESİ

Kongre ilanı : 7500 TL.
Zayi İlanı : 1.000 TL.

Tüzük İlanı : 10.000 TL.
Başsağlığı, ölüm, mevlit 3.000 TL.

Toplu sözleşme ilanları: 4.000 TL. (bir işyeri için) Bir işyerinden fazla olduğu takdirde fazla işyerinin her biri için 2.000 TL.

A.Ş. Koll. Şti. Lmt. Şti. İlanları (sütun santimi) 200 TL. (Bu ilanlar 5.000 TL.'den aşağı olmaz

Yapı ve diğer Kooperatif İlanları : 5.000 TL.

YANLIŞ VERİLEN İLANLARDAN MESULİYET KABUL EDİLMEZ.

LÜZUMLU TELEFONLAR

Kaymakam	38
Jandarma K. lığı	57
Belediye Başkanlığı	26
Cumhuriyet Savcılığı	68
Emniyet Amirliği	144
Emniyet Karakolu	93
Hastane	81
İtfaiye	576
Zabıta Karakolu	168
Elektrik Su	162
Elektrik arıza (gece)	168
DDY İstasyonu	172

Arıkan: «Şirketler kendi kendilerini kurtarsın!»

ANKARA — "Biz batırmak değil kurtarmak istiyoruz" diyen Maliye ve Gümrük Bakanı, banka ve şirketlerin devlet elinyerine gayrimenkullerini satarak kurtulabileceklerini söyledi.

Kurtarma işleminin devlet imkânlarıyla değil, banka ve şirketlerin kendi imkânlarıyla gerçekleşeceğini belirten Maliye ve Gümrük Bakanı Vural Arıkan, banka ve şirketlerin gayrimenkulerini satarak sermayeye katmalarını istedi. "Biz bankaları ve şirketleri batırmak değil kurtarmayı düşünüyoruz." diyen Arıkan şunları söyledi :

"Ancak devletin imkznlarıyla değil, kendi imkânlarıyla kurtarmak istiyoruz. Onun için de bazı tedbirler aldık. İşletmeler için bazı kolaylıklar getirdik. Bilançolarında, aktiflerinde kayıtlı gayrimenkuller ile iştiraklerinin satılması halinde doğan kârı, sermayelerine ilave etmek kaydıyla vergi dışında bırakıyoruz. Bankalar, eğer bu kabil iştirakleri ni ve gayrimenkullerini satıp sermayelerini sağlıklı bir hale getirmiş olurlar.

Irak Yumurtalık

(Baştarafı Sayfa 1'de)

rada çeşitli engebeler deen de geçecek. Yeni projenin tamamen Türk mühendis ve teknisyen leri tarafından gerçek leştirileceğini ifade e- den ilgililer, boru hat tının bir çok akarsunun ve bazı dağların altın dan geçeceğini, bu ne denle zorlu bir çalışma gerektirdiğini, bu konu daki gerekli etüdlerin yapılmasına başlanıldı ğını bildirdiler.

Öğretmenlerin «eş durumu»

(Baştarafı sayfa 1'de)

racaatta bulunan öğret menlerden durumları uygun görülenlerin na killerinin gerçekleştiri leceğini bildirdiler.

Bu arada Bakanlar Kurulu'nca daha önce çıkartılan devlet me murlarının tayin ve na- kil çerçeve yönetmeli ğine uygun olarak yö netmeliğe uygun olarak öğretmenlerin tayin ve nakil yönetmeliğinin de hazırlanarak devlet per soonel dairesinin görü şüne sunulduğu belirtil di.

84'te kira artışı yüzde 20'yi

(Baştarafı Sayfa 1'de)

tışı da yüzde 18'den he saplanacak.

2 Artış yüzde 20 ile 40 olursa, kira artışı yüzde 20 olacak.. Enflas yoon yüzde 20 ile 40'ın arasında hangi oranda tespit edilirse edilsin, kira artışı yüzde 20 ora nında belirlenecek.

3 Enflasyon yüzde 40 ile 60 arasında artarsa kira da enflasyon ora nının yarısı kadar arta cak. Örneğin, enflasyon hızı yüzde 50 ise kira artışı da yüzde 25 ola cak.

4 Enflasyon artışı yüz de 60 ve kira artışı da yüzde 30 oranında uy gulanacak. Örneğin, enflasyon oranı yüzde 112 dahi olsa, kiralar yüzde 30'dan fazla artı rılamayacak.»

Gazete muhabirinin konuyla ilgili haberini doğrulayan Yargıtay Ü çüncü - Hukuk Dairesi Üyesi ait Rezakı, «Bu formülerin dayanağı Yargıtay'ın 1966 yılın da aldığı tevhidi içtihat kararıdır. Bu karar, yıl larca günümüz koşulla rına göre, yeni ayarla malara maruz kalmıştır. Özellikle 1978 yılında ge liştirilerek, günümüzde son şeklini almıştır» de di. Rezakı, enflasyon ar tışının Yargıtay tarafın dan tespit edilmediğine dikkatı çekerek şöyle de di:

«Ticaret Bakanlığı, bi ze toptan eşya fiyatları endekslerini gönderir.»

Yargıtay 3.uncü Hu- kuk Dairesi'nin, Ticaret Bakanlığı verilerinee gö re yaptığı hesaplarda 1983 yılı eylül ayında enflasyoon yüzde 25,33 oolarak kaydedildi. Yet kililer, yeni yılda enflas yon oranının yüzde 40'ı aşmayacağını öne sürerek, kira artışlarının da yeni formüle göre yüz de 20'yi geçmeyeceğini kaydettiler.

1983 Ekimi'nde

(Baştarafı Sayfa 1'de)

olduğu bunun bugünkü fiyatlarla 49 milyar lira lık bir yatırıma tekabül ettiği belirtildi. Yetkili ler, belediyelerce veri len yapı kullanma izin kâğıtlarına göre de 1 milyon 597 bin 452 met- rekarelik inşaatın ta- mamlandığını, bu inşa- at alanının ise bugünkü fiyatlarla 35 milyar lira lık bina inşaat değerini gösterdiğini ifade etti ler.

Bu arada, 1982 yılı e kim ayına göre bu yıl inşaat ruhsatnamelerin deki bina sayısında yüz de 11.7'lik yapı kullan ma izin kâğıtlarındaki bina sayısında ise 12.8' lik artış oldu.

Gaziantep'te yıllık

(Baştarafı sayfa 1'de)

Meteoroloji Müdürlü ğü yetkilileri tarafından verilen bilgilerden öğre nildiğine göre şehrimiz de yıllık yağış toplamı 188.3 kilogramı buldu. Geçen yıl aynı ... çinde ise toplam ... 52.2 kilogram ... Önümüzdeki ... de Gaziantep'e ... düşmeyecek. Birkaç ... daha havalar açık ... cek.

Yurt dışından

(Baştarafı sayfa 1'de)

rin borçlarına karşılık olarak halen yurt dışın da bulunan ve isteğe bağlı sigortalı olanlar dan 30 Eylül 1983 tarihi ne kadar döviz karşılı ğı olarak toplam 1 mil yar 119 milyoo 111 bin 268 lira tahsil edildi.

Vergiden muaf

(Baştarafı Sayfa 1'de)

itibaren uygulanacak kararına göre, kiraya verilmesinden bir tak- vim yılı içinde elde edi len ve toplamı 360 bin lirayı aşmayan gelirin 40 bin lirası vergiden muaf olacak. Elde edi len kira gelirinin 360 bin lirayı aşması halin de bunun tamamı ver gilendirilecek.

KİTAP VE ÖĞRENMEYE AİT KIYMETLİ SÖZLER

Hayatta en ...akiki mürşit ilimdir.
Kemal Atatürk

Alim unutmuş, kalem unutmamış.
Türk Atasözü

Dünyada en korkunç şey bilgisizliğin hâkim u masıdır.
Goethe

Cehalet koca bir milleti esaret altına alır. Bilgi yi yazında yitirmeyin.
Ahmet Mithat

Dünyayı yöneten, kalem mürekkep ve kağıttır.
James Hevel

Tek şey bilgi, tek kötü şey de bilgisizliktir.
Diyojen

Bir insanın değeri kitaplarının değeri ile ölçü lür.
Türk Atasözü

Okuduğun ve incelediğin şeyler, dalma kalbine fayda verecek ve nefsini temizleyecek nitelik te olmalıdır.
Türk Atasözü

Eğer bir kimse iyi bir kitap yazarsa, iyi sözler söylerse, yahut da komşusundan daha iyi bir fare kapanı yaparsa, yuvasını ormanlar içinde bile kursa, insanlar onu arar, bulurlar.
Emerson

Bana kitaplarını göster, sana çocuklarının ne olduklarını söyliyeyim.
Wilhelm Stekel

Çeyrek saatlik okumanın gideremeyeceği hiç bir üzüntü yoktur.
Goethe

İlmi Allah dileyene, malı dilediğine verir.
İmam Gazali

Kitap kadar göçenlerin konuşturan, yaşayanla rın halini tercüme eden bir şey görmedim. Ner dedir o dostki sen uyuyunca ancak uyur, sen istersen konuşur, sahibinin sırrını gizler, ema netini saklar. O en iyi komşu, en insaflı arka daş, en uyar yoldaş, o iyi bir öğretmen, yeterli titiz bıktırmayan yardımcıdır.
Muhiddin Arabi

Bir kitap açmanın faydası çoktur. Açlık yemek le, bilgisizlik okumakla giderilir.
Çin Atasözü

Kitaplarda bulunmaz ne keder, ne ızdırap. Bir gönülden yazılır yüz ciltlik kitap.
Mevlana

YİTİK — Nizip Nüfus Müdürlüğünden almış olduğum hüviyetimi kaybettim.

Hükümsüzdür.

Ali AVCI

Tütün bir zehirdir, sigara içmeyiniz

Bağışlarınızı TÜRK HAVA KURUMUNA YAPINIZ.

KIZILAY KARA GÜN DOSTUDUR ÜYE OLUNUZ.

Gaziantep'te 400 bine yakın

(Baştarafı sayfa 1'de)

ların devlet tarafından toptan alınarak Et ve Balık Kurumunda kesil mesinj ve et olarak ihra catın sağlanmasını öner diler.

Ağıllardaki her erkek koyun için günde 15 li- ra barındırma ücreti ö- dendiğini, hayvanların beslenmesi için arpa ve saman bulmakta güç- lük çektiklerini ifade e den koyun besicileri kı sa sürede Devletin ken- dilerine yardımcı olma mını isteyerek, her gün şehree yeni koyun geti rildiğini, onların da pe rişan olduklarını sözle- rine ekledilerler.

Yüksel

TATLI SALONU

Siz sayın halkımızın ve kıymetli müşterilerimizin hizmetinde

FISTIKLI, CEVİZLİ, KAYMAKLI, KADAYIFLAR MEŞHUR MÜŞEBBEK TATLISI VE TAHİN HELVASI SAF TAHİN VE SUSAM ÇİĞ SÜT VE PASTÖRÖZE SÜT BİLUMUM ŞİŞE MEŞRUBATLARI

YÜKSEL

Tatlı Salonunda

MİSAFİRLERİNİZİ EN İYİ BİR ŞEKİLDE AĞIRLAR VE KENDİNİZE ZİYAFET ÇEKEBİLİRSİNİZ

Kalite, Lezzet. Temizlik Sembolümüz

Yüksel

TATLI SALONU TLF. 752

HER TÜRLÜ LASTİK MÜHÜR YAPILIR

Tlf: 205 NİZİP MATBAASI

Tömük

(Baştarafı sayfa 1'de)

isteyen Teslime Gök (35) adlı vatandaştan 150 bin lira rüşvet alır ken yakalandı.

Erdemli'ye bağlı kasa ba'nın Fen İşleri Müdü rü, önceden numarala rı belirlenen 40 bin lira yı alırken, evinde suçüs tü yakalandı.

Teslime Gök'ten evi nin projesini çıkarma karşılığında 150 bin lira rüşşvet isteyen ve ilk taksidi alırken yakala nan Ali Akın, savcılığa sevkedildi. İlk sorgusun dan sonra da tutuklana rak cezaevine gönderil di.

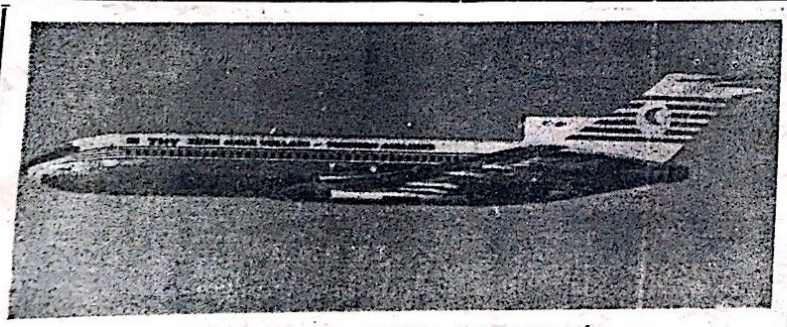

GAZİANTEP'TE UÇAK SEFERLERİ

İSTANBUL'DAN DİREKT

Pazartesi	Geliş 17.15	Gidiş 18.05
Cuma	Geliş 16.05	Gidiş 16.55

ANKARA BAĞLANTILI İSTANBUL

Çarşamba	Geliş 16.35	Gidiş 17.15
Pazar	Geliş 16.35	Gidiş 17.15

FİYATLAR

Ankara : 7500 — İstanbul: 10.000 - İzmir: 15.000

Telefon: 15435 — 20382

Havaalanı: 20505 — 20406 — 20446 Gaziantep

Gaziantep ve bölgesindeki spor müsabakalarını izleyebileceğiniz tek gazete

SPOR'da

UMUT Gazetesi

Pek Yakında Çıkıyor

NİZİP

SİYASİ BAĞIMSIZ GAZETE

Yıl : 15, 20 TL. Sayı : 2046

26 Aralık 1983 Pazartesi

Belediye 1984 yılında yine yatırım hamlesine başlıyor

Nizip Güneydoğunun en büyük ihracaat merkezinden biri olacak

124 bin metrekare alana yapılacak olan Soğuk Hava deposu 3.3 milyar liraya mal olacak

Türkiye'nin, aynı za manda Ortadoğu'nun en büyük soğuk hava deposu kesimhanesi Ni zip'te kuruluyor. Tesis tamamlandığında Nizip, Güneydoğunun en büyük ihracat merkezlerinden birisi olacak tır.

Ortadoğu, özellikle Arap ülkelerine yapılan et ihracatını kolaylaştırmak ve çabuklaştırmak amacıyla, Türkiye'nin ve Ortadoğu'nun en bü yük hava deposu ve hay van kesimhanesinin Ni zip'te yapılmasına karar verilmiş ve proje çalış malarına başlanmıştır.

İlgili Bakanlıklarla gö rüşmelerini tamamlayan Belediye Başkanı Osman Sayın bu konu da bilgi verirken, tesi sin üç buçuk milyar li raya yapılacağının he saplandığını ve E–24 ka rayoolu üzerinde 124 bin metrekarelik alana kurulacağını belirterek şunları söyledi:

«Uzun zamandan beri bunun peşinde idim. Proje gerçekleşmeden söylemek istemedim. Çünkü başka il ve ilçe lerin de aynı tesis peşin

(Devamı Sayfa 4'de)

İçişleri Komisyonu yerel seçimi bugün görüşecek

Yerel seçimlerin 3 Haziran 1984 tarihinde ya pılmasını öngören Anavatan Partisi Sakarya Milletvekili Nihat Akpak'ın kanun teklifi, TB MM İçişleri Komisyonu 'nda bu gün görüşülme ye başlanacak. Bu ara da SODEP Genel Baş kan Yardımcısı Cezmi Kartay ile Doğru Yol Partisi Genel Başkanı Yıldırım Avcı, mahalli seçimlerin tüm siyasi partilerin katılabileceği bir tarihte yapılması gö rüşünde olduklarını be lirttiler.

TBMM İçişleri Komis yonu Başkanı Necat Tunçsiper, yerel seçim lerle ilgili kanun tekli fini görüşmek üzere ko misyonu bu gün saat 10.00'da toplantıya ça ğırdı. Teklif komisyon dan geçtikten sonra TB MM Genel Kurulu'nda ele alınacak. Kanun tek lifinde, seçmen kütükle rine kayıtlı oldukları halde hukuki ve fiili ma zeretleri olmaksızın ye

— Devamı Sayfa 4'de —

Kanserin nasıl başladığına dair yeni bir ipucu bulundu

Beş İngiliz bilim ada mı, kanserin nasıl baş ladığına dair yeni bir ip ucu buldular. Bilim a damları, normal hücre lerde, uykuda iken tü mör hücrelerinde aktif olan bazı genlerin varlı ğını belirlediler. Bu gen lerden birisinin, vücu dun bağışıklık sistemi i le ilişkisi olduğu bildiri liyor.

Bu genlerden bazıları nın da, embriyolarda ak tif oldukları, normal ye tişkinlerde uykuda ol dukları belirlendi.

Gaziantep'in düşman işgalinden kurtuluşu törenle kutlandı

GAZİANTEP — Gaziantep'in düşman işgalinden kurtuluşunun 62. yıldönümü dün törenlerle kutlandı.

Gazi şehrin düşman işgalinden kurtuluş yıl

(Devamı Sayfa 4'de)

Okul, ve Sağlık Ocaklarının yollarına öncelik verildi

NİZİP'TE

Bütün sokaklar kumlanıyor

Haber Servisi — Belediye tarafından Nizip' in bütün sokaklarının kumlanması için çalışma lara başlanıldı.

Yetkililerden öğrendiğimiz habere göre ilk olarak okul ve sağlık ocaklarının yolları kumla nacak, İstiklal ve Zeytinlik mahallesinden başla narak Nizip'te bozuk bulunan bütün yollar ona rılarak kumlanma çalışmaları yapılıyor.

"Memur maaşının yıllık 540 bin lirasından vergi alınmayacak"

BAKANLAR KURULU'NA YETKİ VERİLMESİNİ ÖNGÖREN TASARIDA KİRA GELİRİNİN 360 BİN LİRALIK BÖLÜMÜNÜN VERGİ DIŞI BIRAKILMASI DA HÜKME BAĞLANIYOR

Hükümet Gelir Vergisi Kanunu'nun bazı maddelerinde değişiklik yapılması için Bakanlar Kurulu'na yetki verilmesini öngören bir kanun tasarısı hazırladı.

Tasarıya göre, memur ve işçiler için yıllık 54 bin lira tutarındaki «özel indirim» 10 katına

(Devamı Sayfa 4'de)

Evē giren hırsız hastanelik oldu

Haber Servisi — Hırsızlık için girdiği evde kafasına indirilen soba demiriyle ağır yaralandı.

Hafızpaşa mahallesi Oyucu Sokak 4 Nolu eve giren Kadir Orhan'ın ayak seslerine uyanan Ev sahibi Mehmet Çelik kömürlüğe saklanan hırsızı soba demiriyle kafasından yaraladı.

Olaydan sonra yakalanan Kadir Orhan ise şunları söyledi. Beni eve ev sahibinin kızı Yasemin aldı. Ben eve hırsızlık yapmaya girmedim dedi.

Bugünlük

Yunanistan'ın oyunu

Kaya BURDURLUGİL

Yüzyıllar boyunca Kıbrıs Adası'nın kaderiy le ilgili değerlendirmeler üzerine bir göz atarak söze başlayalım:

Kıbrıs Adası;

647-694 yıllarında Müslüman Halife,

694-802 yıllarında Bizans,

802-963 yıllarında yine Halife,

963-1184 yıllarında Bizans,

1184-1192 yıllarında Haçlılar Ordusu,

1192-1489 yıllarında Kudüs Krallığı, (Lusin yanlar)

1489-1571 yıllarında Venedik Cumhuriyeti,

1571-1878 yıllarında Osmanlı İmparatorluğu,

1878-1914 yıllarında Türkiye ve İngiltere,

1914-1960 yıllarında İngiltere yönetimleri al tında bulunmuş ve 1960 yılında Kıbrıs Cumhuri yeti kurulmuştur.

Burada açık olarak görülmektedir ki, Kıbrıs Adası, tarih boyunca en uzun süre, üçyüz yıldan fazla Türk yönetiminde kalmıştır.

Türkiye'nin Kıbrıs politikası ilk günden be ri açıktır. Kıbrıs Adası üzerinde eşit haklara sa hip iki toplum bulunmaktadır. Bu iki toplum birlikte, eşit haklara sahip olarak yaşamalıdır.

BURADA

Burada dikkat edilmesi gereken bir gerçek vardı Kıbrıs Adası bakımından; Kıbrıs daha Os

— Devamı Sayfa 4'de —

Motor'un altında ezilen 7 yaşındaki Döne mahalleyi mateme boğdu

Haber Servisi — Yüzüncü yıl caddesinde oy narken amcasının motoru altında kalarak ezilen 7 yaşındaki Döne Davulcu'nun ölümü mahalleyi mateme boğdu.

19 yaşındaki Mehmet Davulcu Yüzüncü yıl caddesindeki evinden motoruna binerek birden gazı açınca sokakta oynamakta olan kardeşinin 7 yaşındaki kızı Dönöe Davulcu.ya çarparak ağır surette yaraladı. Olay yerinden hastaneye kaldırılan Döne yolda hayata gözlerini yumdu.

FEN LİSELERİ İÇİN BAŞVURULAR 2 OCAKTA BAŞLIYOR

Fen liselerine giriş sınavı için aday başvuruları 2 Ocak 1984 günü baş layacak. Başvurular, 13 Ocak'ta sona erecek.

Fen lisesi giriş birinci basamak sınavı 15 Mart 1984 günü tüm il mer kezlerinde yapılacak. Bi rinci sınavda başarı gösteren adaylar 15 Ha ziran 1984 günü ikinci basamak sınavına gire cekler. İkinci basamak sınavı Adana, Ankara, Balıkesir, Antalya, Di yarbakır, Erzurum, İs tanbul, İzmir, Samsun Elazığ, Trabzon, Kayse ri, Eskişehir, Aydın, Edirne ve Sakarya illeri ve Kuzey Kıbrıs Türk Cumhuriyeti'nde yapı lacak.

ANADOLU LİSELERİ

Anadolu liseleri ile ö zel Türk ve yabancı o

(Devamı sayfa 4'de)

Türkmen, BM Genel Sekreter Yardımcısı oluyor

Ulusu hükümetinin Dışişleri Bakanı İlter Türkmen, Birleşmiş Mil letler Genel Sekreter Yardımcısı oluyor.

Ajans muhabirinin e dindiği bilgiye göre, BM Cenevre Ofisi nezdinde ki daimi temsilcimiz, Bü yükelçi İlter Türkmen' in BM Genel Sekreter Yardımcılığına getiril mesi teklifi Dışişleri Ba kanlığınca olumlu kar şılandı. Türkmen'e, Dış işleri Bakanlığında ki görevinden izinli sayıl masına ilişkin yazının haftaya gönderileceği bildirildi. Türkmen, iş lemlerin tamamlanma sından sonra New York a giderek BM Genel Sekreteri Perez de Cu ellar'ın yardımcılığı gö revine başlayacak.

Bilindiği gibi, Dışişleri eski Bakanı İlter Türk men, seçimlerden sonra MDP'den Bitlis milletve kili seçilen Kâmran İ– nan'dan boşalan BM Ce nevre Ofisindeki daimi temsilciliğine atanmış tı.

Faiz gemisini yürüten kaptan.

Bankalara para akışı hızlandı

* En çok «3 ay ihbarlı vadesiz mevduat» ilgi görüyor

Yeni mevduat faizleri uygulamasının ilk üç gününde, banka şubelerinde hesap açma işlemlerinin öncesinee göre üç dört kat arttığı bildiriliyor. Şube yetkilileri, "Yeni hesapların özellikle üç ay ihbarlı vadesiz faizle yöneldiğini" belirtiyorlar.

Bankaların şube müdürlerinden alınan bilgilere göre, "Yeni faiz oranlarının ilânından bu yana, şubelerde uzun süredir görülmedik ölçüde hızlı bir hareket var. Yeni faizlerden yararlanmak amacıyla, vade bozduranların yanı sıra, yeni hesap açtırmaya gelenlerin sayısı da oldukça yüksek düzeyde bulunuyor. Gerek vade bozduranlar, gerekse yeni gelen tasarruflar özellikle brüt yüzde 49 faizli üç ay ihbarlı vadesiz hesaba yöneliyor. Öteki hesap türleri ise daha az rağbet görüyor".

"İlk kez faiz uygulanan ticari mevduattan öteki hesap türlerine önemli miktarda hesap devir olmadığını" öne süren şube yetkilileri, "Bir yıldan kısa vadeli tasarruflara da mevduat sertifikası verilebildiği halde, kimsenin talebi bulunmadığını" söylüyorlar. Yetkililer, "Bu olguyu halkta bir süredir mevduat sertifikasına karşı alerji doğdu" biçiminde açıklıyorlar.

Irak ödeme güçlüklerini aşıyor

IRAK'ın önceki yıllarda 18 20 milyar dolar dolayında iken, İran ile süren savaşın doğurduğu güçlükler paralelinde 6 milyar dolara kadar indirdiği ithalat hacmini yeniden artırmaya hazırlandığı bildirildi. Irak yetkilileri, ülkenin ödeme güçlüklerini aştığına dikkat çekerek, 1984 yılında 10 milyar dolarlık bir ithalat hacminin gerçekleştirilebileceğini umuyorlar.

Irak'ın ithalat ödemelerindeki düzelme, Türk ihracatçıları ve Merkez Bankası yetkililerince de doğrulanıyor.

Ödemelerini düzenesokan ve ithalat hacmini yeniden artırmaya hazırlanan Irak'ta, Türkiye'nin pazar payı da hızlı bir atış eğilimi gösteriyor.

Türkiye, madencilik alanında Ortadoğu'ya açılıyor

Madencilik konusunda Türkiye'nin Ortadoğu'ya açılmaya başladığı ve ilk planda merkezi Amman'da bulunan bir Arap firması ile işbirliğini içeren çerçeve anlaşmasının imzalandığı bildiriliyor.

Etibank ve MTA ile Arap Mining Co. şirketi arasında 8 Kasımda imzalanan çerçeve anlaşması gereğince, söz konusu şirket, Etibank ve MTA'yı tanıtmada, pazar oluşturmada katkılarda bulunacak, buna karşılık kendilerinin proje, fizibilite ve teknik hizmetler alanındaki ihtiyaçları karşılanacak.

Vergi mütettişlerinin denetleme yetkisi tartışma konusu oldu

Ankara - Özel hükümetince gerçekleştirilen bakanlıkların birleştirilmesi operasyonunun yankıları sürerken, görev ünvanları değişen maliye müfettişleri orta da kaldı.

Edinilen bilgiye göre, Maliye ile Gümrük ve Tekel Bakanlıkları birleştirilince, Gümrük ve Tekel Bakanlıvı'nın 50 "gümrük müfettişi'de katılınca, Maliye Bakanlığı'nın Maliye ve Gümrük Bakanlığı Teftiş Kurulu 70 kişiye ulaştı.

Maliye Bakanlığı' nın eski Teşkilat Kanunu' nun 135. maddesinde vergi incelemeleri yapmaya "maliye müfettişleri, "maliye müfettiş muavinleri" ve "gelir kontrolörleri" yetkili kılınmıştır. Maliye ve Gümrük Bakanlığı teşkilatını düzenleyen kanun gücünden kararnamede ise, müfettişlerin sadece memurların işlemlerini teftişle yetkili kılınması üzerine, şu anda vergi incelemesi yapılan firmalarda, bu incelemelere itirazlar oldu. Yükümlüler, bu değişiklikten sonra "maliye müfettişleri' nin vergi incelemesi yapmaya yetkili olmadığını öne sürerek, bakanlıktan yetki belgesi getirmelerini istediler. Yükümlüler, maliye müfettişlerinin kullandıkları kimlik belgeleri ile mühürlerinde değişmesi gerektiğine işaret ederek ileride kendilerine sorumluluk gelmemesi için bu değişiklikler gerçekleşenen kadar incelemelere ara verilmesini istediler.

Maliye ve Gümrük Bakanlığı teşkilatını yeniden düzenleyen kararnameye hazırlanırken, gözden kaçan bu konunun ne şekilde düzeeltileceği bakanlıkta da merakla bekleniyor.

HER TÜRLÜ LASTİK MÜHÜR YAPILIR
Tlf: 205
NİZİP MATBAASI

Bağışlarınızı TÜRK HAVA KURUMUNA YAPINIZ.

Sanayiciler: "Orta direk biziz,, dedi

İstanbul Sanayi Odası (İSO) Meclis Başkanı İbrahim Bodur Sanayiin memleket ekonomisinin itici lokomotifi olduğunu belirterek «Orta direğin özü sanayiciler dir» dedi...

İbrahim Bodur, önceki gün yapılan aylık İSO meclis toplantısında yaptığı konuşmada, orta direği keresteye benzeterek, «Eğer orta direğin özü sağlam olursa, o kereste ve her yerde kullanabilirsiniz, o olmadığı takdirde hiçbir şeye yaramaz O nedenle de orta direğin özünün sağlam ve güvenilir olması şartır» şeklinde konuştu.

SON MODEL OTOMATİK BASKI MAKİNALARIYLE

FATURA—DERGİ—BROŞÜR—KİTAP —GAZETE—KARTVİZİT—EL İLANI AFİŞ — NİŞAN, NİKAH SÜNNET DAVETİYELERİ VE

Bilumum Matbu İşlerinizde Hizmetinizdedir

NİZİP MATBAASI
Tlf: 205 - Belediye Sitesi-NİZİP

Fiyat artışını önlemek için buğday ithal edilecek

İç piyasa fiyat yükselislerinin durdurulması, kalitenin iyileştirilmesi kötü hava şartları dolaysıyla meydana gelebilecek bir sıkıntının önlenmesi amacıyla buğday ithal edileceği öğrenildi

Allınan bilgilere göre, buğday fiyatları iç piyasada önemli ölçüde artış kaydetti ve üretici elinde fazla miktarda stok bulundurma eğilimine girdi.

ŞİİR KÖŞESİ

VAR OLAN GERÇEK

Delide akıl aramak gibi bir şey
Sende mutluluk aramak
Çölde bir pınar bulma ümidi gibi bir şey
Sende mutluluğu bulmak.
Geceye güneş doğmasını beklemek gibi

Senden aşkı istemek.
Suların geriye akmasını hayallemek gibi

Senden sevgi beklemek
Karaya ak demek gibi bir şey
Sana inanmak demek.

Vedat ARIKAN / MANİSA

BARBAROS

Soğuk bir demir var barbarosun elinde
Gözleri kan çanağı
Namus için vatan için özgürlük için
Ne güzel kullanıyor elindeki silahını
Ot var barbarosun elinde yiyor.
Tütüyor gözünde bir dilim ekmeek
Çukura bakıyor barbaros göğe bakıyor
Barbaros

Barbaros susamış
Barbarosun yerini bir başka barbaros alır
Durdu dağın eteğinde
Zirvede düşman, zirvede ölüm
Zirvede şeref, zirvede BARBAROS

Barbaros TAŞKIN
Ankara Merkez Cezaevi

HATIRLADIKÇA

Bir mehtap vaktiyle
Hüzün çöktü içime.
Efkâr bastıkça basar
Hayalin gözümün önünde
Her başımı kaldırdıkça
Sen varsın gözüm önünde
Yokluğunu bile bile, sarılırım
Bedenine, dudağım dudağında,

S. ÖTÜNÇ /LÜLEBURGAZ

ACIMAZSAN ÖLDÜR BENİ

Bu gece haykırmak istiyorum gerçekleri
Bitsin istiyorum tutkunluğum sana
Duyasın istiyorum seslenişimi.
Tıkasan da kulaklarını
Yetsin be... yetsin.
Bu kaçıncı ölüşü umutlarımın darağacında
Yetmedi mi daha bitmedimi kinin
Bu kaçıncı yargılanışım sanık sandalyesinde
Kaçıncı kırılışı mahsun kadehlerin
Cam kırıklarında kaldı sevdam
Çırpınıyor ümitsizce
Kurtuluşum sendin oysa,
Acımazsan öldür beni.

Fedai GÜVEN / İSTANBUL

NİZİP
Bağımsız Siyasi Gazete
Basın Ahlak Yasasına
Uymaya Taahhüt Eder.

İLAN TARİFESİ
Mahkeme İlanları
Santimi 100 TL.
Resmi İlanlar Tek Sütun
Santimi 200 TL.

Sahibi ve Yazı İşleri
Müdürü
Mehmet Sağlam

Basıldığı Yer:
NİZİP MATBAASI
Telefon : 205
İdarehane : Belediye
Sitesi No 14 — NİZİP

ABONE
6 Aylık: 1000
Yıllık : 2000 TL.

Hükümet, asgari geçim indirimini 10 katına kadar çıkarma yetkisini isteyen bir tasarı hazırladı

Maliye ve Gümrük Ba
ütünüylle ele alarak
kanı Vural Arıkan, hü
gerekli incelemeleri sü
kümetin vergi sistemini
ratle yapmakta olduğu

Asgari geçim indirimi nasıl uygulanıyor?

Asgari geçim indirimi
alen düz vergi mükel
efleri için günde 20, ay
a 600, yılda 7200 lira
larak uygulanıyor. Ev
olanlara günde 15, ay
a 450, yılda 5400 lira
kleniyor. Her çocuk i
in indirim ise günde
beş ayda 150 yılda 1800
lira. Ancak üç çocuktan
fazlası tanınmıyor. Üc
retlilerin asgari geçim
indirimi için ise yukar
daki rakamlara günde
150, ayda 4500, yılda 54
bin lira ekleniyor. Ha-
len bu duramda evli ve
ilki çocuklu ücretlinin
maaşından 6 bin 250 li
ra indirilmekte geri ka
lan miktar vergiye tabi
tutulmaktadır. Hükü
met geçim indirimini
10 misli arttırdığı tak
dirde bu indirim mikta
rı 62 bin 500 lira olacak
tır. Ancak hükümetin
yetki aldıktan sonra
tüm yetkisini kullanma
yacağı belki geçim indi
rimini iki kat artırarak
uygulama yapacağı öne
sürülmektedir.

Mevcut vergi sistemi
nin son derece karma
şık ve içinden çıkılmaz
bir durumda olmasın
dan yakınan Maliye ve
Gümrük Bakanı Arıkan
asgari geçim indirimiy
le ilgili görüşlerini açık
larken ise şöyle konuş-
tu:

«Asgari geçim indiri
mi oranlarını 10 katına
kadar yükseltecek olan
yasa tasarısının sürat
le yürürlüğe girebilme
sini sağlamak üzere ya
yasa gücünde bir karar
namee çıkarmak için
Meclis'ten yetki istiyo-
ruz. Bu ve benzeri yasa
lar süratle Meclis'e gön
derilmektedir. Bugün
(dün) gönderilmek üze
redir.»

Bakan, asgari geçim
indirimi oranının 10 ka
tına çıkmasından sonra
bu yılki uygulamada
kaç kat olacağına Ba-
kanlar Kurulu'nun ka
rar vereceğini belirte
rek bir soru üzerine de
«Gelir ve Kurumlar» gi
bi ana vergilerin de göz
den geçirildiğini söyledi.

Vural Arıkan, «Ancak
takdir edersiniz ki, bü
yük ve önemli vergi ya
salarındaki değişiklikle
ri saptamak için yapıl
makta olan incelemeler
bir iki gün içinde bite
cek değildir. Buna kar
şın bazı vergi yasaları
vardir ki, bunların üzee
rinde de kısa zamanda
sonuç almak mümkün
dür» şeklinde sürdürdü
ğü konuşmasını şöyle
tamamladı:

«Bütün vergi sistemi
ni karmaşık ve içinden
çıkılmaz bir halden çı
karmak için 9 yasa da
bir bütünleşmeye götü
receğiz.»

Maliye ve Gümrük Ba
kanı Arıkan asgari üc
retten vergi alınıp alın
mayacağı şeklinde yö
neltiligimiz bir soruya
da «Asgari geçim indiri
mi oranları ile ilgili ya
sa çıktıktan sonra buna
gerek kalmayacaktır»
yanıtını verdi.

Bakan, «Gene sabit
ve dargelirliden fazla
vergi mi alacaksınız?»
şeklindeki bir başka so
rumuza da, «Hayır, ak
sine az vergi alacağız.
Ama bu yeni düzenle
meler il vergi alımını
yaygınlaştıracağız» kar
şılığını verdi.

Bu arada Devlet Baka
nı ve Başbakan Yardım
cısı Kaya Erdem, «Me-
mur maaş katsayısı» ve
«yakacak yardımı» ile
ilgili çalışmanın söz ko
nusu olup olmadığına
ilişkin bir soruyu «Ha
yır. Bu konuda şimdilik
bir şey yok» biçiminde
yanıtladı.

Siirt'te İlahiyet Fakültesi kurulması çalışmaları başladı

SİİRT — Diyarbakır
daki Dicle Üniversite
sine bağlı olarak açıl
ması düşünülen Siirt İ-
lahiyet Fakültesi'ni kur
mak için bir komite o
luşturuldu.

İmam Hatip Lisesi ile
iç içe öğretim görmesi
proglamlanan fakülte
de görev alacak öğretim
üyeleri için bir kampan
ya başlatılarak arsa sa
tın alınacak ve lojman
inşaatına başlanacağı
bildirildi. Bu amaçla ça
lışmalarda bulunacak
komitenin önümüzdeki
günlerde temaslara ge
çeceği öğrenildi.

Trafik cezaları postayla ödenebilecek

Sürücüler için ikinci
bir «ceza» olan trafik ce
alarının ödenmesinde
kolaylık sağlandı. Bun
lan böyle sürücüler, tra-
fik polislerince yazılan
cezaları PTT aracılığıy
a ödeyebilecek.

19 Ekim 1983 tarihin
de kabul edilen ve Res
mi Gazete'de yayınla
narak yürürlüğe giren
yasaya göre başlatıla
cak uygulamada, ceza
lar mahallinde ödenebi
leceği gibi, trafik kuru
luşlarındaki ilgili say
manlıkların yanısıra, P
TT aracılığıyla da gön
derilebilecek.

Mahallinde ödenme
yeen cezalar süresi için
de ödenmezse, miktar
üç kat artırılarak tahsil
edilecek. Cezasını zama
nında ödemeyen sürücü
lerin diğer trafik işlem-
leri de yapılmayacak.
Yeni uygulamaya 1984
yılında başlayacağı bil
dirildi.

Bu arada, yeni kabul
edilen Karayolu Trafik
Yasası uyarınca önü-
müzdeki ders yılından i
tibaren ilk ve orta dere
celi okullara trafik ders
leri konulması için ha
zırlık yapıldığı kaydedil
di.

Özel kan merkezleri kapatıldı

Gerçek ve tüzel kişiler
e, özel hukuk tüzel kişi
erce açılmış bulunan
an merkezleri, 25 Ara
k 1983 tarihinden iti
aren kapatıldı.

«Kan ve Kan Ürünle
Kanunu»na göre, Sağ
k ve Sosyal Yardım Ba
anlığı, Milli Savunma
akanlığı, Sosyal Sigor
alar Kurumu, tıp fakül
leri, Türkiye Kızılay
erneği ile sağlıkla ilgi
kamu kurum ve kuru
ışları dışındaki kuru
ışlar kan merkezleri
ıp işletemeyecek.

25 Haziran 1983 tari
hinde yürürlüğe giren
kanun uyarınca, gerçek
kişilerle özel hukuk tü
zel kişileri Sağlık ve
Sosyal Yardım Bakan
lığı'ndan izin almak ve
bakanlıkça belirlenen e
saslara uymak kaydıyla
sadece test serumu,
plazma ve plazlama ü-
retim faaliyetinde bulu
nabilecekler.

Kapatılacak özel kan
merkezlerinin araç ve
gereçleri, sahiplerinin
talebi halinde Sağlık
Sosyal Yardım Bakanlı
ğı'nca satın alınabiliyor.

KAR'DAKİ AYAK İZLERİ

İLAN TARİFESİ

Kongre ilanı : 7500 TL.
Zayi ilanı : 1.000 TL.

Tüzük İlanı : 10.000 TL.
Başsağlığı, ölüm, mevlit 3.000 TL.

Toplu sözleşme ilanları: 4.000 TL. (bir işyeri için) Bir işyerinden fazla olduğu takdirde fazla işyerinin her biri için 2.000 TL.

A.Ş. Koll. Ştl. Lmt. Şti. İlanları (sütun santimi) 200 TL. (Bu ilanlar 5.000 TL.'den aşağı olmaz

Yapı ve diğer Kooperatif İlanları : 5.000 TL.

YANLIŞ VERİLEN İLANLARDAN MESULİYET KABUL EDİLMEZ.

LÜZUMLU TELEFONLAR

Kaymakam	38
Jandarma K. lığı	57
Belediye Başkanlığı	26
Cumhuriyet Savcılığı	68
Emniyet Amirliği	144
Emniyet Karakolu	93
Hastane	81
İtfaiye	576
Zabıta Karakolu	168
Elektrik Su	162
Elektrik arıza (gece)	168
DDY İstasyonu	172

İçişleri Komisyonu

(Baştarafı Sayfa 1'de)

rel seçimlerde oy kullan mayanlara 2 bin 500 li ra para cezası verilme si de öngörülüyor.

Gaziantep'in düşman işgalinden kurtuluşu törenle kutland

(Baştarafı sayfa 1'de)

dönümü sebebiyle yaşlı mücahitler evlerinde zi yaret edildi. Antep savunmasında gösterdikleri kahramanlıktan dolayı halkın şükranları iletile cek. Şehit Şahin Bey, Karayılan ve Özdemir Bey mezarları başında anıldı.Ana caddelere zafer tankları kondu ve şehir baştan başa bayraklarla donatıldı.

Saat 09.50'de 62 yıl önce olduğu gibi bir askeri birlik Başkarakol mevkiinden şehre yürü dü. Antep savunmasına katılan gaziler ve gazi lerin çocuklarının da yer aldığı bir heyet, ... birliği şehir girişinde karşılayarak birlik ... tanına buketler verdi. Aynı anda tarihi ... 21 pare top atışı ile askeri birlik selamla... Halk, caddelerde askerleri çiçek yağmu... tuttu.

Yunanistan'ın Oyunu

(Baştarafı sayfa 1'de)

manlı İmparatorluğu'nun Kıbrıs Ortadoks Kilisesi egemenliğinden kurtulup Kıbrıs'lı Rumlarla beraber, Kıbrıs'ın bağımsızlığını, dolayısıyla Yunanistan'a katılmasını, ENOSİS'i Cihan Savaşı'ndan sonra da resmen isteme ye devam etmiştir.

Kıbrıs konusunda Yunanistan, hep oyunlar egemenliğinde iken, (Etnarkl) Müslüman Yunanistan'la birleş mek amacını beslemiştir. Yunan Hükümeti ise, peşinde koşmuş. Milletlerarası alanda, Türkiye nin NATO ittifakı içinde ve dışındakı menfaatlerini olduğu kadar, batı aleminin temel çıkarlarını da zedeleyici tutum ve davranış içinde bulunmaktan çekinmemiştir. Kuzey Kıbrıs Cumhuriyetiyle ilgili olarak ortaya koyduğu davranışının bu uzlaşmaz ve zedeleyici politikasından farkı yoktur. Batı Âlemi bunların farkında olmalı, Yunan Oyunlarına gelmemelidir.

T. C.
Nizip İcra Dairesi
Dosya No: 1983/577

GAYRİMENKULÜN AÇIKARTIRMA İLÂNI
NİZİP İCRA MEMURLUĞUNDAN

Satılmasına karar verilen gayrimenkulün cinsi, kıymeti, adedi, evsafı

HÜSEYİN ÖZKAN Vekili Av. İsmet Arıkan'a 3.200.000 T.L. İpotekle borçlu Nizip'in Akçaköy'ünden Ahmet oğlu İDRİS İNAL'ın işbu borcundan dolayı,

1) Nizip Akçaköyü Delice mevkiinde kain 92 parsel numaralı taşınmaz olup üzerinde 50-60 yaşlarında fıstık ağacı dikili olup mahsullü 105 ağaçtır. Borçlunun 3/9 hissesi satlıktır. Tamamının muhammen bedeli 1.750.000 T.L. olup borçlunun satlık hissesinde muhammen bedeli 583.333 T.L. dir.

2) Aynı köyün Gidevirhüyük mevkiinde 238 parsel numaralı taşınmaz olup, tarla vasfındadır. Deşti tarladır. tamamı 12300 metrekare olup borçlunun 2/6 hissesi vardır. Dönümünün muhammen bedeli 25.000 TL.den borçlunun hissesi 102.500 TL. eder

3) Aynı köyün Giderhüyük mevkiinde kain 260 parsel numaralı taşınmaz olup cinsi tarla (deşti) vasfındadır. Tamamı 5.400 metrekare olup, borçlunun 1/3 hissesinin muhammen bedeli 54.000 TL. yapmaktadır.

4) Aynı köyün Gidevirhüyük mevkiinde kain olup deşti tarla vasfındadır. Tamamı 18.400 metrekare olup 276 parsel numaralı taşınmazdır. 3/9 hissesi vardır. Dönümü 30.000 T.L. dir. Borçlunun hissesine isabet eden miktarın muhammen bedeli 184.000 T.L. dir.

5) Aynı köyün Küraplı ok mevkiinde kain 341 parrsel numaralı taşınmazdır. Borçlunun 2/6 hissesi satlıktır. Tamamı 34.375 metrekaredir. Borçlunun hissesinin muhammen bedeli 229.230 T.L. olup dönümü 20.000 T.L. etmektedir. Deşti tarla vasfındadır.

6) Aynı köyün İnce oklar mevkiinde olup 406 parsel numaralı taşınmazdır. Cinsi deşti tarla vasfındadır. Dönümü itibariyle 20.750 metrekaredir. Borçlunun 1/3 hissesi vardır. Dönümünün muhammen bedeli 20.000 T.L. dir. Borçlunun hissesinin muhammen bedeli 138.300 T.L. eder.

7) Aynı köyün yine İnce oklar mevkiinde kain 420 parsel numaralı taşınmazdır. Cinsi deşti tarla vasfındadır. Tamamı 16.250 metrekare olup, dönümünün muhammen bedeli 20.000 T.L. dir. Borçlunun 1/3 hissesi vardır. Borçlunun1/3 hissesinin muhammen bedeli 108.300 T.L. dir.

Satış Şartları

1— Satış 27/1/1984 Cuma günü saat 15.00'den 15.30'a kadar Belediye Satış Salonunda açık artırma suretiyle yapılacaktır. Bu artırmada tahmin edilen kıymetin % 75 ni rüçhanlı alacaklılar varsa alacakları mecmuunu ve satış masraflarını geçmek şartı ile ihale olunur. Böyle bir bedelle alıcı çıkmazsa en çok artıranın taahhüdü baki kalmak şartiyle 6/2/1984 Pazartesi günü aynı yer ve saatlerde ikinci artırmaya çıkarılacaktır. Bu artırmada da rüçhanlı alacaklıların alacağını ve satış masraflarını geçmesi şartiyle en çok artırana ihale olunur.

2— Artırmaya iştirak edeceklerin tahmin edilen kıymetin % 10'u nisbetinde pey akçesi veya bu miktar kadar milli bir bankanın teminat mektubunu vermeleri lâzımdır. Satış peşin para iledir, alıcı istediğinde 20 günü geçmemek üzere mehil verilebilir. Dellâliye resmi, ihale pulu, tapu harc ve masrafları alıcıya aittir. Birikmiş vergiler satış bedelinden ödenir.

3— İpotek sahibi alacaklılarla diğer ilgililerin (+) bu gayrimenkul üzerindeki haklarını hususiyle faiz ve masrafa dair olan iddialarını dayanağı belgeler ile onbeş gün içinde dairemize bildirmeleri lâzımdır; aksi takdirde hakları tapu sicili ile sabit olmadıkça paylaşmadan hariç bırakılacaklardır.

4— Satış bedeli hemen veya verilen mühlet içinde ödenmezse İcra ve İflâs Kanununun 133 maddesi gereğince ihale feshedilir. İki ihale arasındaki farktan ve % 10 faizden alıcı ve kefilleri mesul tutulacak ve hiç bir hükme hacet kalmadan kendilerinden tahsil edilecektir.

5— Şartname, ilân tarihinden itibaren herkesin görebilmesi için dairede açık olup masrafı verildiği takdirde isteyen alıcıya bir örneği gönderilebilir.

6— Satışa iştirak edenlerin şartnameyi görmüş ve mündereca tını kabul etmiş sayılacakları, başkaca bilgi almak istiyenlerin 1983/577 sayılı dosya numarasiyle memurluğumuza başvurmaları ilân olunur.
(İc. İf. K. 126)

(+) İlgililer tâbirine irtifak hakkı sahipleri de dahildir.

İcra Memuru
Mühür ve İmza
Mehmet Ali Dağlı

Nizip Güneydoğunun

(Baştarafı Sayfa 1'de)

de olduklarını biliyor dum. Nizip'e büyük gelir sağlayacak ve iş sahası açacak olan bu tesis gerçekleştiğinde ilçemiz aynı zamanda büyük bir ihraç kapısı durumuna gelecektir.»

ON FABRİKAYA BEDEL

Osman Sayın, projeçalışmalarına başlanan tesis hakkındaki konuşmalarına şöyle devam etti:

E-24 karayolu üzerinde 124 bin metre kare arsaya kurulacak tesite günde 5 bin adet hayvan kesilebilecek ve 5 bin ton et soğuk hava deposunda saklanabilecektir. Aynı zamanda kesimlik hayvanları barındıracak 16 bin kapasiteli bir modern ahır yaptırılacaktır. Bu kadar geniş kapsamlı tesite çalışacak işçi sayısını ve bunun Nizip'e sağlıyacağı geliri söylemeye lüzum görmüyorum.»

TÜRKİYE'DE İLK DEFA BİO GAZ TATBİKATI

Belediye Başkanı Osman Sayın ayrıca kurulacak yan tesislerde deri ve barsak sanayii işletmeciliğinin geliştirilebileceğini ifade ile, Türkiye'de ilk defa tatbikâta konacak «bio gaz» hakkında da şu bilgileri verdi:

«Köy İşleri Bakanlığı, özellikle Toprak-Su Genel Müdürlüğünce yıllardır denemeleri yapılan bio gaz tatbikatı da ilk defa bu tesiste yapılacaktır. Basit tesislerle hayvan gübresinden elde edilecek bio gaz bildiğimiz tüp gazlar gibi hem ısı, hem yakıt, hem de aydınlatmada kullanılacak böylece tesisin gaz yakıtı, ısı ve aydınlatması bedava elde edilecektir.

FEN LİSELERİ İÇİN

(Baştarafı sayfa 1'de)

kullarına giriş sınavları için de 9-20 Ocak tarihleri arasında başvuru lacak.

Memur maaşının

(Baştarafı sayfa 1'de)

kadar artırılabilecek ve bölgelere göre farklı ranlarda uygulanabilecek. Tasarının gerçeklemesi halinde yıllık ücretin 540 bin liraya kadar olan bölümü vergiden muaf tutulabilecek.

Tasarının Bakanlar Kurulu'nun geçtiğimiz günlerde yapılan toplantısında görüşülmesi sırasında Başbakan Turgut Özal, özel indirim oranlarının 10 katına kadar artırılabilme yetkisini, özellikle doğu bölgelerinde çalışma şartlarını cazipleştirilmesi amacıyla kullanılmasının ... landığını bildirdi.

Tasarı ile ayrıca, binaların mesken olarak kiraya verilmeleri halinde 1 takvim yılı içinde elde edilen yıllık hasılatın 360 bin liralık bölümünün vergiden muaf tutulması da hükme bağlanıyor.

Yüksel

TATLI SALONU

Siz sayın halkımızın ve kıymetli müşterilerimizin hizmetinde

FISTIKLI, CEVİZLİ, KAYMAKLI, KADAYIFLAR MEŞHUR
MÜŞEBBEK TATLISI VE TAHİN HELVASI SAF TAHİN VE SUSAM
ÇİĞ SÜT VE PASTÖRÜZE SÜT BULUMUM ŞİŞE MEŞRUBATLARI

YÜKSEL
Tatlı Salonunda

MİSAFİRLERİNİZİ EN İYİ BİR ŞEKİLDE AĞIRLAR
VE KENDİNİZE ZİYAFET ÇEKEBİLİRSİNİZ

Kalite, Lezzet. Temizlik Sembolümüz

Yüksel

TATLI SALONU TLF. 752

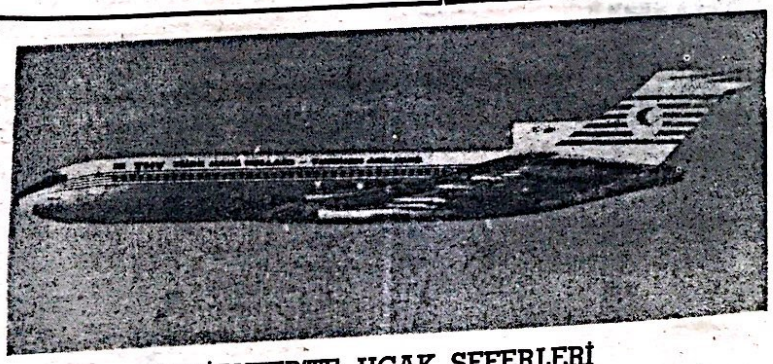

GAZİANTEP'TE UÇAK SEFERLERİ

İSTANBUL'DAN DİREKT

Pazartesi	Geliş 17.15	Gidiş 18.05
Cuma	Geliş 16.05	Gidiş 16.55

ANKARA BAĞLANTILI İSTANBUL

Çarşamba	Geliş 16.35	Gidiş 17.15
Pazar	Geliş 16.35	Gidiş 17.15

FİYATLAR

Ankara : 7500 — İstanbul: 10.000 - İzmir: 15.000
Telefon: 15435 — 20382
Havaalanı: 20505 — 20406 — 20446 Gaziantep

NİZİP

Yıl : 15, 20 TL. Sayı : 2045
23 Aralık 1983 Cuma

SİYASİ BAĞIMSIZ GAZETE

PİYASADA PARA KIYMETE BİNDİ

Tefeciler pusuda

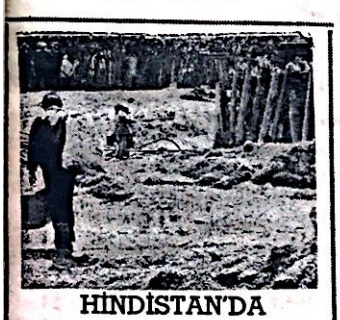

HİNDİSTAN'DA SELLERDEN 2000 KİŞİ ÖLDÜ

YENİ DELHİ — Hindistan'da bu yılın başlarından bu yana meydana gelen seller nedeniyle toplam 2 bin 77 kişi 1981 yılındaki seller, bin 33 kişinin ölümüne yol açmıştı.

* Para muslukları kısılıp, faizler yükseltilince, çek-senet kıran tefecilerde faizi o/o 150'ye çıkardılar

Yılın ikinci yarısındaMerkez Bankası'nın piyasaya sürdüğü bol parayı görünce açılıp saçılan piyasa, Özal paramusluklarını kapatınca derlenip, toparlanmayaçalışırken, tefeciler depusundan çıkmaya hazırlanıyorlar.

Banka ve piyasa kredisi ile deposunu doldurup, mal stoklayan, üstüste zam yapmaya başlayan firmalar, yeni piyasa şartlarında, depodaki maldan acele kurtulma çareleri ararken, çekve senet kıran tefeciler de ellerini oğuştu-

(Devamı Sayfa 4'de)

Mahalli seçimler 15 Mart'ta yapılabilecek

ANKARA — Anavatan Partisi'nden bir üst seviye yetkilisi, mahalli seçimlerin en geç 15 Mart tarihine kadar yapılmış olacağını bildirdi Bu yetkiliye göre seçimlere şubat ayı içinde bile gidilebilecek.

Haberi veren bu üst seviye yetkilisi, SODEP ile Doğru Yol'un giriştikleri teşkilâtlanma ve gelişme hamlesinin daha da büyümesi halinde mahalli seçimlerin Anavatan aleyhine neticelenebileceğini açıkladı.

Atatürk Üniversitesinde 234 öğrencinin kaydı silindi

Erzurum Atatürk Üniversitesi İşletme Fakültesi'nde tek ve daha fazla dersten sınıfta kalan 66 öğrencinin kaydının silindiği bildirildi.

Eğitim Fakültesi'nde 68, fen edebiyat fakültelerinde de aynı durumdaki 100 kadar öğrencinin listelerinin hazırla

— Devamı Sayfa 4'de —

Üniversite sınavlarına girmek için başvuranların sayısı 430 bini aştı

Üniversitelerarası Seçme ve Yerleştirme Sınavı'na girmek için başvuran öğrenci sayısı rekora gidiyor. Dünkadar sayımı yapılan başvuru 430 bini aştı. Geçen yıl üniversite sınavlarına 360 bin kişi girmişti.

ÖSYM Başkanı Prof. Dr. Altan Günalp, bu yıl beklenilenin çok üstünde başvuru olduğunu belirterek, «Bugüne (dün) kadar, sayımı yapılan başvuruların sayısı 430 binî aştı, adayların kesin sayısı önümüzdeki günlerde belli olacak» dedi.

Üniversitelerarası Öğrenci Seçme ve Yerleştirme sınavlarına, önce

— Devamı Sayfa 4'de —

Bankerzedelere de «eski faiz» uygulanacak

Bankerzedelerin Türkiye Emlak Kredi Bankası'nda açılan hesaplarına eski faiz oranlarının uygulaması devam edecek.

Türkiye Emlak Kredi Bankası Genel Müdür Yardımcısı Ali Küçük'

— Devamı Sayfa 4'de —

Mecburi hizmet cazip hale getirilecek

Türkiye'nin bir türlüçözümlenemeyen sağlık sorunlarının karşısında yılmayacağını vebunları parça parça elealarak somut çözümler getiriceğini söyleyen Sağlık ve Sosyal Yardım Bakanı Mehmet Aydın, «50 konu var. Bunların başında çevre sağlığı geliyor. Çevre sağlığı konusunun kapsamı çok geniş ve yalnızca hava kirliliğinden ibaret bir mesele değil. Bunun içine gıdaların ve içme suyumuzun denetimi de giriyor» dedi.

Aydın, ilk iş olarak Ankaralıların içme suyu sorununu çözümledi. İkinci olarak da mecburi hizmet için mahrumi

(Devamı Sayfa 4'de)

Özal, 26 Aralık'tan itibaren seçmenlerini kabul edecek

Başbakan Turgut Özal ve bakanların iki hafta süreyle illerden gelecek olan partili temsilcileri kabul edeceği bildirildi.

Seçmenlerin yoğun baskısı karşısında hükü

(Devamı sayfa 4'de)

Boşanma ve evlenme işlemi basitleştiriliyor

Adalet Bakanı Necat Eldem, evlenme ve boşanmalardaki işlemlerin kolaylaştırılacağını ve basitleştirileceğini açıklayarak, «Evlilik medeni akittir. Eğer insanlar mutluluk yerine iş kence olarak görüyorlarsa, bu müesseseyi bir an evvel son vermek gerekir» dedi.

Mevcut ceza ve tutuk

(Devamı Sayfa 4'de)

SAĞLIK ÖĞÜTLERİ

Şişman yaşlılar daha uzun ömürlü oluyor

Boylarına nazaran normal kilolarından daha şişman olan yaşlılar, biyolojik olarak çok daha genç ve sağlıklı oluyor ve zindeliklerini uzun yıllar koruyabiliyorlar. Buna karşın zayıf yaşlılar ise güçlerini çok çabuk yitiriyor ve şişman yaşıtlarına oranla daha çabuk ölüyorlar. İngiliz doktorlar 830 yaşlı erkek ve kadının 8 yıl önce boy ve kilolarını alarak yaşantılarını yılda bir kez kontrol altında tutarak grubun arasında kilolu olanların diğerlerinin ise öldüklerini tespit ettiler.

basından

Hükûmet programını esnaf tenkit ederken ziraatçiler beğendi

Özal hükûmetinin programı, ziraatçılar arasında genellikle olumlu karşılanırken, esnaf ve sanatkâr kesimin de çeşitli tenkitlere uğradı.

Türkiye Esnaf ve Sanatkârlar Konfederasyonu Başkanı Hüsamettin Tiyanşan, programla ilgili görüşlerini açıklarken, «Özal ortadireği genişletti, bundan şikâyetimiz var.» dedi. Tiyanşan ortadirgin ancak Halk Bankası kredilerinin çok ucuza intikal ettirilmesiyle korunabileceğini hatırlatarak, esnaf ve sanatkâr kesimine de vergi iadesi getirilmesini istedi.

Tiyanşan, «Esas ortadirek Türkiye'nin dörtte birini oluşturan bizim kesimdir. Ekonomde dengeyi sağlayan unsur biz isek, ortadirek de biziz. Devletin malı olan memur ve işçi niçin ortadirek oluyor, anlamıyorum» dedi.

ZİRAATÇILAR MEMNUN

Türkiye Ziraat Odaları Birliği Yönetim Kurulu Başkanı Osman Özbek ise, görüşlerini açıklarken, hükûmet programını genellikle olumlu karşıladıklarını söyledi.

★

Özal ilk basın toplantısını pazar günü yapacak

Başbakan Turgut Özal, ilk basın toplantısını pazar günü yapacak. Bakanlar Kurulu'nun evvelsigünkü toplantısında, ilk basın toplantısının güvenoylaması sonrasında pazar günü yapılması prensip olarak kabul edildi. Kesin tarih, güven oylamasına göre, Başbakanlık tarafından açıklanacak.

TRT'de herkes Özal'ı bekliyor

Yeni hükûmetin oluşmasıyla birlikte TRT'de büyük bir bekleyişe girdi. Pek çok konuda kesin cevap veremeyen yetkililer, hemen hiç bir konuda girişimde bulunmuyor ve «Özal hükûmetinin uygulanmasını bekliyoruz» diyorlar.

GENEL MÜDÜR

Bekleyenlerin başında Genel Müdür Macit Akman geliyor. Yeni TRT Yasası'na göre, şubat ayında görev süresi dolacak olan Akman yeniden Genel Müdürlüğe tayininî bekliyor. Ancak bugüne kadar kiuygulamalarıyla özellikle televizyonda büyük bir başarısızlık örneği sergileyen Macit Akman Genel Müdürlüğe düşünülemeyeceği bildirliliyor. TRT Genel Müdürlüğüne en şanslı aday olarak eski TRT'ci ve Kontenjan Senatörü Hüsamettin Çelebi görülüyor.

TAZMİNATLAR

Uzun bir bekleyişten sonra uygulanan TRT tazminatları, çalışanların huzursuzluğunu biraz daha artırdı. Çünkü tazminatlar umulduğu gibi gerçekleşmedi ve bir memurun maaşına zam gelirken, diğerinde azalma oldu. TRT yöneticileri daha sonra uygulamanın yanlış olduğunu anladılar ama bu

(Devamı Sayfa 4'de)

Ziraat Bankası Genel Müdürü Rahmi Önen görevden alınıyor

ANKARA — Ziraat Bankası Genel Müdürü Rahmi Önen'in görevden alınması ile ilgili kararname hazırlandı.

Başbakanlığın Rahmi Önen'in bazı firmalara verdiği krediler konusunu da incelediği belirtildi. (S. H.)

Faiz şoku, altın ve karaborsa doları iyice düşürdü

Faizlerin yükseltilmesi altın piyasasını allak bullak etti. Cumhuriyet altını pazartesinden bu yana üç bin lira civarında değer kaybederek 27 bin 400 liradan 24 bin 500 liraya indi. Bu arada faiz şokunun diğer bir etkisi de karaborsa dolar üzerinde oldu. Hazirandan bu yana doların resmi kuru ile karaborsa kkuru arasında fark açılmış, kasımda resmi kuru 266 lira olan doların karaborsa değeri 316 liraya yükselmişti. Faiz şokunun ardından dolar karaborsada 307 liraya kadar düştü. Fark kasımda yüzde 18 iken şimdi yüzde 9'a indi.

Bilindiği gibi kısa bir süre önce dolar dış piyasalarda çok yükselmiş altın düşmüştü. Ancak, bu düşüş iç piyasaya altın fiyatlarında meydana gelen düşme, piyasayı allak bullak etti.

— Devamı Sayfa 4'de —

Ay sonuna kadar bütün tedbirler alınacak ve Faturalı-Faizli hayat başlayacak

Evi olanda masraf gösterebilecek

Üzerinde tartışılan bazı ayrıntılara netlik getirilmesinden sonra «faturalı hayat»a başından itibaren geçilmesi kesin olarak planlandı.. Özal'ın ekonomik yılbaşına kadar olan kısa süre içerisinde gecelli - gündüzlü kurmayı, yılbaşına kadar olan kısa süre içerisinde gecelli - gündüzlü çalışarak, sözkonusu ayrıntılara açıklık getirecekler ve yeni yılın ilk günlerinde dar gelirli vatandaş için «faturalı hayat» başlayacak ve vergi ladelerini doğrudan doğruya iş yerinden alacaklardır.

TARTIŞILAN KONULAR

Faturalı hayata geçilmeden üzerinde tartışılan konuların başında, faturaların her aymı, yoksa üç ayda bir mi verileceği hususu bulunuyor. Bunun yanısıra «vergi ladesi» yüzdesinin belirlenmesi için, Gelir Vergisi Kanunu'da bazı değişikliklerin yapılması gerekiyor. Bu değişikliğin ay sonuna kadar mutlaka gerçekleştirilmesi ve yüzde oranının 8 veya 9 olarak kararа bağlanması bekleniyor.

FATURA CİNSİ

«Faturalı hayat» uygulamasını şekillendiren teknisyenler, «faturanın cinsi» konusuna da berraklık getirmeye çalışıyorlar. Bu konuda «Her türlü normal piyasa faturasının geçerli olması» ve «Sadece Maliye'nin vereceği soğuk damgalı, zımbalı özel faturaların geçerli sayılması» görüşleri tartışılıyor. Bu tartışma da, sözkonusu, süre içerisinde sonuca bağlanacak.

EV SAHİPLERİ DE DÜŞÜNÜLÜYOR

Konuyu şekillendiren teknisyenler, uygulamada, kiracılara tanınan fatura avantajının yanısıra, evsahipleri içinde bazı imkanlar düşünüyorlar. Ev sahiplerinin, maaşlarının belirli bir oranını ev kirası» gibi gösterebilmeleri ve bu oranda vergi indiriminden yararlanmaları ön görülüyor. Bu oranın sözkizde bir olması görüşünün ağır bastığıda öğrenildi.

Bu arada, vergi indirimlerinin, fatura ibraz eden vatandaşın brüt değil net maaşı üzerinden yapılması noktası kesinlik kazandı. Ayrıca 10 puanlık bir tolerans marjının kabul edilmesi de prensip kararına bağlandı. Buna göre aylık gelirinin yüzde 90'ını fatura edebilen bir vatandaşın 10 puanlık «tolerans» tanınacak ve bu vatandaş, yüzde 100 üzerinden bir indirim imkânından yararlanacak.

Anadolu Basını 1983 özendirme yarışması koşulları açıklandı

ANKARA (Basın-Yayın) — Basın—Yayın Genel Müdürlüğü'nce her yıl geleneksel olarak düzenlenen «Anadolu Basını Özendirme Yarışması» bu yıl da yapacak. 1974 yılından buyana süregelen yarışma bu yılki ile 10. yaşını tamamlamış oluyor.

Her yıl olduğu gibi bu yılda, Yerel Haber, Fıkra - Makale, Röportaj, Araştırma-İnceleme Türk Dili, Mizanpaj ve En az Dizgi Yanlışı olmak üzere 7 dalda yapılacak yarışmaya katılacak eserlerin 1983 yılı içinde yayınlanmış olması gerekiyor.

Yarışmaya katılacak gazete veya gazeteciler istedikleri her dalda en fazla 3 eser gönderebilecekler. Yarışmacıların, eserlerinin yer aldığı gazeteden 7 nüshayı, 20 Ocak 1984 tarihine kadar «Basın-Yayın Genel müdürlüğü, Analu Basını Özendirme Yarışması, Atatürk Bulvarı 203, Kavaklıdere — ANKARA» adresine göndermeleri gerekiyor.

Yarışmacılar, gönderecekleri eserlerin yer aldığı gazetelere yarışmaya kendi adlarına mı? gazete adınamı? katıldıklarını, eserlerin başlığını ve açık adreslerini belirten bir katılma yazısı ekleyecekler.

Gönderilen eserler, 20 OCAK tarihinden sonra Basın-Yayın Genel Müdürlüğünde toplanacak Büyük Jüri tarafından incelenecek.

Tarımsal üretime yönelik olmayan konut dışı yapılara bazı şartlarla izin verilecek

ANKARA (Basın-Yayın) — Tarımsal üretimi koruma amacına yönelik entegre tesis niteliği olmayan ve üretimden pazarlamaya kadar tüm faaliyetleri içeren konut dışı yapılanmalara bazı şartlarla izin verildi.

İmar ve İskan Bakanlığı'nın İmar Yönetmeliğinde değişiklik yapılmasına ilişkin değişiklik yönetmeliğe göre, entegre tesis niteliğinde olmayan kümes, ahır, ağıl, su ve yem depoları, gübre ve silaj çukurları, arıhaneler gibi yapılara mahraç aldığı yola 10 metre, parsel sınırlarına 5 metreden fazla yaklaşmamak ve yapım alanı kat savısı 0.60'ı ve yapı yüksekliği 6,5 metreyi geçmemek koşulu ile yapım izni verilecek.

Değişiklik yönetmeliğinde, beton temel ve çelik çatılı seraların yapı yaklaşımı mesafesine uyulmak şartı ile yapım alanı kat sayısına tabi olmayacağı hükmü de yer aldı.

İlgililer, bu tesislerin yapımı için tarım il kuruluş başkanlığının bulunmadığı yerlerde, hayvancılık tesisleri için Veteriner Müdürlüğünden, diğer tesisler için Ziraat Müdürlüğü'nden uygun görüş alacaklar ve sözkonusu tesisleri başka amaçla kullanamayacaklar konusunda İmar Müdürlüğü'ne yazılı taahhütte bulunacaklar.

Federal Almanya'daki Türk çocuklarının eğitim sorunları tartışılacak

ANKARA (Basın-Yayın) — Federal Almanya'daki Türk öğrencilerinin sorunları ile ilgili Türk-Alman karma uzmanları toplantısı, 10-13 Ocak 1984 tarihleri arasında Bonn'da yapılacak. Türk uzmanlar, özellikle geri zekalılar okullarına gönderilen Türk öğrencilerin durumu ve türkçenin birinci yabancı dil olarak okutulması konusuna ağırlık verecekler.

Her yıl üst düzeyde Türk ve Alman eğitim uzmanlarının katılmasıyla yapılan toplantının «Türk tarafı» açısından olumlu geçmesi beklenliyor. Bundan önce 6 kez yapılan «Türk-Alman Eğitim Uzmanları» toplantısında çözüme kavuşamayan bir çok sorunun tekrar gündeme getirileceği kaydedildi.

Bu arada, Türk eğitim uzmanlarının eyaletler tarafından görevli Türk öğretmenlerinin durumunu da ele alacakları öğrenildi. Ancak, bu konuda detaylı bir açıklama yapılmadı. Toplantıda, Türk eğitim müşavirlerinin hazırladıkları raporlarında gündem maddesi olarak görüşüleceği de belirtildi.

SON MODEL OTOMATİK BASKI MAKİNALARIYLE

FATURA—DERGİ—BROŞÜR—KİTAP —GAZETE—KARTVİZİT—EL İLANI AFİŞ — NİŞAN, NİKAH SÜNNET DAVETİYELERİ VE

Bilumum Matbu İşlerinizde Hizmetinizdedir

NİZİP MATBAASI

Tlf: 205 Belediye Sitesi-NİZİP

ŞİİR KÖŞESİ

MERHABA SEVDALIM

Merhaba bir tanem
Ankara'dan Çınarcık'a merhaba
Merhaba sevdiğim sokak merhaba
Sen yeşil gözlü kız
Sen sarı saçlı kız
Merhaba...
Merhaba güzelim
Sen her gece düşümde gördüğüm
Uğruna her gece sarhoş olduğum
Ne olur yolla artık bir umut haberi
Çözüm her an postacıda
Oysa ben hep seni yaşıyorum
Bu sarhoş akşamlarda.

Ali HİSARCIKLI/ANKARA

SUÇLUYUM BEN

Suçluyum Tanrım, suçluyum ben
O mutlu yolumdan saptığım için
Günahkârım Tanrım günahkarım ben
Onu sevip, ona taptığım için.
Bu dünya böylemi, yoksa şaşmıyım ben?
Yedi beni bitirdi, aş mıyım ben?
Söyle Tanrım, taşmıyım ben?
Kalbimi ona taş yaptığım için

Mehmet Emin ACER
Akdağmadeni/YOZGAT

BİR DAHA MI?

Farketmezdi ya senin için
Umrunda mıydı sanki arkadaşlık
Neme lâzımdı sevdim seni
Dostum sanmıştım ben, bilemedim.
Affedemem artık, seni sevdiğim için
Asla sevmeyeceğim bundan böyle seni
Yaktın beni, çölde yanan mecnun misali
Dayanamam artık çekemem ben bu çileyi.
Irak dur benden, yaklaşma artık bana
Nefret var içimde sönemez bir daha
Sevmek mi ah.. bundan böyle bu hataya
Düşürmesin Tanrım, hiçbir kulunu böyle
bir BELAYA

İbrahim KARACA/ İST.

İSYAN

Sevgimiz bir hataymış inanmıyorum
Sana bağlanmak, gençlik çağında olurmuş
anlamıyorum
Sevdiğini sanırmışsın, fakat sevmezmeşsin
Ben bunlara inanmıyorum
Sevgimi dağlara, taşlara haykırmak
istiyorum
İşte sevdim, seveceğim delicesine diyorum
Aşkın yalan olduğunu söyleyenlere isyan
etmek istiyorum

Dilek GÜLBAY/MANİSA

NİZİP
Bağımsız Siyasi Gazete
Basın Ahlak Yasasına
Uymaya Taahhüt Eder.

İLAN TARİFESİ
Mahkeme İlanları
Santimi 100 TL.
Resmi İlanlar Tek Sütun
Santimi 200 TL.

Sahibi ve Yazı İşleri
Müdürü
Mehmet Sağlam

Basıldığı Yer:
NİZİP MATBAASI
Telefon : 205
İdarehane : Belediye
Sitesi No 14 — NİZİP

ABONE
6 Aylık: 1000
Yıllık : 2000 TL.

KKTC Hükûmet programı Meclis'e sunuldu

«Rumlar'a dostluk elimizi uzatıyoruz»

LEFKOŞE — KKTC'nin kuruluşundan son Nejat Konuk başkanlığında oluşturulan geçici hükümetin programı Kurucu Meclis'e sunuldu. Başbakan Nejat Konuk hükümetinin esas görevinin «Tarafsız ve yansız bir yönetim altında halkı seçimlere hazırlamak ve genel seçimleri imkânlar ölçüsünde en kısa zamanda gerçekleştirmek» olduğunu söyledi. Nejat Konuk, «Ancak devletin sürekliliği esastır. Geçici süre içinde de tüm hizmetlerin halkımıza götürülmesi ve sağlanması eksizsiz yerine getirilecektir» dedi.

Nejat Konuk, konuşmasının bir bölümünde özetle şöyle dedi:

«KKTC'nin kuruluşu ile birlikte devlet hayatımızda yeni bir dönem başlamıştır. Bu dönemde de, eskiden olduğu gibi, garantörümüz anavatan Türkiye ile en yakın ilişkiler sürdürülecek, karşılıklı dostluk, anlayış köprüleri güçlendirilecek, anavatan Türkiye'nin yardım ve desteği ile her alanda güçlenme ve dünya ile bağlar kurma çabamıza önem verilecektir. Kıbrıs Türk halkının meşru ve önüne geçilmesi imkânsız istek ve irade nin kaçınılmaz bir sonucu olarak oluşturulan KKTC, dünyada, Akdeniz'de ve yakın bölgemizde barışın korunmasına hizmet edecektir. Her ülke ile dostluk bağları kuran çağdaş bir dış politika gütmek dış siyasetimizin temelini oluşturacaktır. Bu çerçevede, Kıbrıs Rum halkına barış ve dostluk elini uzatırken aynı ada da yanyana yaşamaya mecbur bulunan iki halkın aralarındaki bütün sorunları eşit düzeyde görüşmelerle barışçı, âdil ve kalıcı bir çözüme ulaştırmalarının mümkün ve zorunlu olduğuna inandığımızı vurgulamak istiyoruz. Bu yönde hükûmetimiz BM Genel Sekreteri'nin iyi niyet görevinin, mutabık kalınmış çerçeve dahilinde devamını ve BM Genel Sekreteri'nin gözetimi altında müzakerelerin yürütülmesini, Kıbrıs Türk halkının barışçı politikasının bir gereği saymaktadır.»

Urfa'da ete zam yapıldı

URFA — Urfa'da Kasaplar Derneği'nin baş ırusu üzerine et fiyatı n yeniden belirlendi. Zam kararını incele ek üzere toplanan Belediye Encümen kurulu aha önce 425 liradan tılan kemikli koyun inin fiyatı 535 liraya, emiksiz koyun etinin yatı 500 liradan 600 liraya, kemikli sığır etinin fiyatı 350 liradan 400 liraya, kemiksiz sığır etinin fiyatı 400 liradan 500 liraya, kemikli keçi etinin fiyatı 350 liradan 450 liraya ve kemiksiz keçi etininkilosuda 400 liradan 500 liraya yükseltildi. Zamlı tarife üzerinden et satılmaya başlandı.

Sahte mühür ile araç muayenesi yapıyordu.

İskenderun'da sahte mühür ve imzalarla Trafik Fenni Muayenesi yaptırarak şoförleri dolandırdığı Sebahattin Keleş ilimli bir şahıs yakalandı. İskenderun Emniyet Amirliği'ne bağlı arama ekiplerinin yapılan ihbarları değerlendirmeleri sonucunda yakalanan Ticaret Lisesi mezunu Sebahattin Keleş verdiği ifadede, bu işi 3500 lira karşılığı yaklaşık 8 aydır yaptığını söyledi.

Siirt'te 23 içme suyu örneğinden 17'si sağlığa zararlı çıktı

SİİR — Siirt Halk Sağlığı Laboratuvarı'nda analizi yapılan 23 içme suyu örneğinden 17'si sağlığa zararlı çıktı.

Edinilen bilgiye göre, su örneklerinin yapılan bakteriyolojik kimyasal ve fiziksel analizinde 23 örnekten 17'si sağlık açısından sakıncalı görülürken, domates ve biber salçası, şekerli maddeler, pasta, hamur tatluları, yapay gazlı meşrubatlar, baharat, sebze ve meyvalardan alınan 24 örnekten de 7'sinin bozuk olduğu belirlendi.

Elazığda yeni bir Atatürk Abidesi yapılacak

ELAZIĞ — Elazığ'da yeni bir Atatürk abidesinin yapılması için tesbit çalışmalarının başladığı bildirildi

Elazığ Belediye Başkanı Orhan Gökçe, şu anda kentte bulunan Atatürk büsbütünün yetersiz olduğunu, kentin büyük bir Atatürk abidesine gereksinim duyduğunu söyledi.

Yer arama çalışmalarına başlandığını belirten Belediye Başkanı Gökçe, «Yeni imar planında yer alan Çimento Fabrikasının yerine henüz belli olmayan bir tarihte geniş bir alan üzerinde bir Atatürk parti düzenleyeceğiz. Bu parkta Elazığ'r temsil edecek bir Atatürk Abidesi hazırlanacaktır.» dedi.

Gaziantep'te muhtarı öldürmüşlerdi...:

Biri ömür boyu diğeri 16 yıla mahkum oldu

Gaziantep'te hasımlarını öldüren iki kişiden biri ömür boyu digeride 16 yıl 8 ay hapis cezasına çaptırıldı. 21 Eylül 1978 günü Gaziantep Köylü Garajında Oğuzeli Çaybaşı muhtarı Memik Yılmaz'ı pusu kurarak tabanca ile öldüren Şaban Özbay (20) ve Ali Yıldırım (16) hakkındaki karar dün Gaziantep 2. Ağır Ceza Mahkemesinde verildi. Her iki sanık önce ölüm cezasına çarptırıldı. Ancak mahkeme heyeti hafifletici nedenleri gözönüne alarak bu cezaları ömür boyu hepse çevirdi. Yaşı küçük olan Ali Yıldırım'ın cezası ayrıca düşürüldü.

Silvan'da uyuz salgını başladı

SİLVAN — Diyarbakır'ın Silvan ilçe merkezi ile bağlı köylerinde uyuz salgını başladığı bildirildi.

Edinilen bilgiye göre pislik ve mikroplu gyecek ile yiyeceklerin kullanılması nedeniyle çıktığı sanılan hastalık şimdiye kadar 500 kişise saptandı. Silvan Sağlık ocağı yetkilileri uyuz salgınının önüne geçilebilmesi amacıyla tüm imkanların zorlandığını, bir çok yurttaşın hastalığa yakalanmadığı halde psikolojik olarak etkilendiğini ve özelliklle gece saatlerinde aşırı ölçüde kaşınan yurttaşların en yakın sağlık kuruluşlarına baş vurmalarını istediler.

KAR'DAKİ AYAK İZLERİ

İLAN TARİFESİ

Kongre ilanı : 7500 TL.
Zayi İlanı : 1.000 TL.

Tüzük İlanı : 10.000 TL.

Başsağlığı, ölüm, mevlit 3.000 TL.

Toplu sözleşme ilanları: 4.000 TL. (bir işyeri için) Bir işyerinden fazla olduğu takdirde fazla işyerinin her biri için 2.000 TL.

A.Ş. Koll. Şti. Lmt. Şti. İlanları (sütun santimi) 200 TL. (Bu ilanlar 5.000 TL.'den aşağı olmaz

Yapı ve diğer Kooperatif İlanları : 5.000 TL.

YANLIŞ VERİLEN İLANLARDAN MESULİYET KABUL EDİLMEZ.

LÜZUMLU TELEFONLAR

Kaymakam	38
Jandarma K. lığı	57
Belediye Başkanlığı	26
Cumhuriyet Savcılığı	68
Emniyet Amirliği	144
Emniyet Karakolu	93
Hastane	81
İtfaiye	576
Zabıta Karakolu	168
Elektrik Su	162
Elektrik arıza (gece)	168
DDY İstasyonu	172

Özal 26 Aralık'tan itibaren

(Baştarafı Sayfa 1'de)

met ve Meclis çalışmalarının aksamaması için bir program hazırlandı. Başbakan Özal'ın ve bakanların 26 Aralık'tan itibaren 11 Ocak gününe kadar her gün saat 16-18 arasında illerden gelecek heyetleri kabul edip görüşecekleri açıklandı.

Boşanma ve evlenme işlemi

(Baştarafı sayfa 1'de)

evlerinin modern şartlarına kavuşturulması için gerekli çalışmaların yapılacağını da belirten Adalet Bakanı Eldem, bu kurumların sadece ceza infaz yeri olarak değil, ıslah yeri olarak ardığünü, bu nedenle de ceza ve tutukevlerinin çok yönlü olarak ele alınması gerektiğini söyledi.

Faiz şoku, altın ve karaborsa

(Baştarafı Sayfa 1'de)

Halkın tasarruflarını, net yüzde 52'ye kadar faiz veren bankalara yatırması halinde, altınını bozduranların sayısın da büyük artış olması bunun da fiyatları daha aşağıya çekmesi bekleniyor.

KONGRE İLANI

NİZİP SALİH EKMEKÇİ İLKOKULU KORUMA VE GÜZELLEŞTİRME DERNEĞİ BAŞKANLIĞINDAN

Derneğimizin 1983 yılı olağan genel kurul toplantısı 8.1.1984 Pazar günü saat 10.00 da Salih Ekmekçi İlkokulu salonunda yapılacaktır.

Toplantı için Yasal Çoğunluk temin edilemediği takdirde 15.1.1984 günü aynı yer ve saatte yapılacaktır, dernek üyelerine önemle duyurulur.

Yönetim Kurulu Başkanı
Abdülkadir KAPLAN

GÜNDEM:

1— Açılış ve Yoklama
2— Divan heyetinin seçimi
3— Faaliyet ve Denetim Kurulu raporlarının okunması
4— İbra
5— Tüzük maddelerinde yapılacak değişiklikleri görüşülmesi ve kabulü
6— Yeni Yönetim ve Denetim Kurullarının seçimi
7— Dilek ve temenniler
8— Kapanış

KONGRE İLANI

BELKIS İLKOKULU OKULU VE ÖĞRENCİLERİ KORUMA VE YAŞATMA DERNEĞİ BAŞKANLIĞINDAN

Derneğimizin yıllık olağan genel kurul toplantısı 8-1-1984 Pazar günü saat 9.00 da Merkez Belkıs İlkokulu Salonunda yapılacaktır. Sayın üyelerimize duyurulur.

Yönetim Kurulu

GÜNDEM:

1— Açılış
2— Divan Başkanlığı seçimi
3— Fasliyet raporunun ve hesap bilançosunun okunması
4— Yeni yönetim kurulunun ve denetleme kurulunun seçimi
5— Dilek ve temenniler

TEFECİLER PUSUDA

(Baştarafı Sayfa 1'de)

rarak yeni düşecek avları bekliyorlar.

Bankalar henüz yeni kararlar uyarınca kredi faizlerini saptayıp uygulamaya başlamadan, piyasa tefecileri, faiz hadlerini yükseltip, ödeme güçlüğü içine düşecek firamlara karşı hazırlık yaptılar.

Özellikle banka kredisi olmayan, ya da kredi limitlerini doldurmuş olan firmaların sıkıştıkça başvurduğu tefeciler bir yandan yıllık faizi yüzde 100-120'den yüzde 120—150'ye çıkarırken, bir yandan da çekini senedini kırdıkları firmaları titizlikle seçmeye başladılar. Piyasanın kendilerine göre güvenilir, sağlam firma ve tüccarların listesini yapan tefeciler, listeye almadıkları firmaların çek ve senedini kabul etmezken, listedeki firmalara da güvenilirlik derecesine göre farklı faiz uygulamaya başladılar.

Yeni kararlardan önce tefeciye kırdırılan 6 ay vadeli, 100 bin liralık bir senet için 60 bin lira alınabilirken, şimdi 40 bin lira alınabiliyor. Eğer senedi kırdırılan firma, güvenlik listesinden üst sıralarda değilse 100 bin liralık senet karşılığında alınabilen para 35 bin liraya kadar düşebiliyor.

KURT KANUNU

Banka kredisi olmayan, yada olsa bile kredi işlemlerinin bitmesini beklemeye vaktı olmayan firmaların isteristemez sıkıştıkları anda başvurdukları tefeciler koşullarını acımadan dikte ettirirken, herkesin parasını bankaya yatırmayı tercih ettiği bir dönemde eşden, dosttan, arkadaştan borç almak da eskisi kadar kolay olmuyor. Kimsenin kimseye bakacak, gözünün yaşına acıyacak hali olmayan piyasa kurt kanunu işliyor. Kurtluktta düşeni yemek kanundur hesabı herkes birbirinin müşterisini kapmaya, batan firmanın parti malını ucuza kapatmaya hazırlanıyor. Özellikle kısa görüşlü davranıp, ayağını yorganından fazla uzatan tüccar ve firmaları güç günler bekliyor.

(Güneş)

Atatürk Üniversitesi

(Baştarafı Sayfa 1'de)

narak kayıtlarının silinmesi için fakülte dekanlıklarına verildiği öğrenildi.

Bu arada toplu halde Cumhuşbaşkanı Kenan Evren'e dilekçe ile başvuran bir grup öğrenci, uygulamanın durdurularak kendilerine yeni bir hak tanınmasını istediler. İşletme Fakültesi'nde kaydı silinen 66 öğrenci adına iki öğrenci ise Bölge İdare Mahkemesi'ne başvurarak Fakülte Dekanlığı aleyhine dava açtı.

Kendileriyle görüştüğümüz bir grup öğrenci YÖK Yasası'nın üniversite yönetimince yanlış değerlendirildiğini, diğer bazı üniversitelerde alınan aynı kararların öğrenciler lehinde değiştirilerek okuldan uzaklaştırılan öğrencilerin geri çağrıldıklarını iddia ettiler.

Üniversite Rektörlüğü'nden bir yetkili, YÖK Yasası gereğince adı geçen öğrencilerin durumlarının kayıtlarının silinmesini gerektirdiğini belirterek, «Elimizde ki YÖK Yasası'nı oldığu gibi uyguluyoruz, bunun dışına çıkmıyoruz» dedi.

Mecburihizmet

(Baştarafı sayfa 1'de)

yet bölgelerinde çalışan sağlık personeli ile ilgili çalışmalara başladı. Aydın, bu konuda şunları söyledi:

«Devlete hizmet götüren insan gibi yaşamalı Türkiye'nin her bölgesine gerekli sağlık hizmetini götürmeye karar lıyız. Herşeyden önemli si de görevlerini yeterince yerine getirebilmek çin gerekli araç-gereçlere sahiplermi?

Alınan tedbirlerin etkin olabilmesi için zorlayıcı değil, teşvik edici olması gerektiğine inanıyorum.»

TRT'de herkes

(Baştarafı sayfa 1'de)

nun düzeltilmesini de, Özal hükümetinin uygulamasına bıraktılar.

DİZİLER

Öte yandan, gösterildiği dönemlerde olumlu veya olumsuz çeşitli tepkiler alan Dallas ve Flamingo Yolu ile TRT ekranlarına henüz gelmeyen Hanedan dizilerinin kaderini de Özal tayin edecek. Daha önce Dallas'ın yeni bölümlerinin alınacağını dair ekran izleyicilerine söz veren yetkililer, şimdilik satın alma işlemini durdurdular.

YAYIN SAATLERİ

TRT Televizyonunun en büyük sıkıntılarından biri yayın saatlerinin kısalığı. Yetkililer, çekimlerinin büyük bir bölümü tamamlanan «TV Okulu» programını da bu yüzden yayınlayamıyorlar. Programın yayınlanması için, yayın saatlerini yarım sat uzatma İzni isteyen TRT yetkilileri, daha önce Başbakanlık'tan olumsuz cevap alınca, bu konudada bekleyişe girdiler.

TRT'de bunun gibi yönetim kadro ve satın almayla ilgili daha pek çok konunun da askıya alındığı ve Özal'ın bu konulardaki tavrının beklendiğini belirtiliyor.

Üniversite sınavlarına

(Baştarafı sayfa 1'de)

ki yıllarda konulan kısıtlamaların kaldırılması ile bu yıl, isteyen herhangi bir okul mezunu sınava girebilmek için başvuruda bulunabildi.

Bankerzedelere de

(Baştarafı sayfa 1'de)

ten alınan bilgiye göre, Özal Hükümeti'nin ekonomik önlemler paketinden çıkan yüksek faiz oranları bankerzede hesaplarına uygulanmayacak.

Küçük, Merkez Bankası'nın çıkacağı bir kararnameyle bu oranın yeniden belirlenmesinin mümkün olduğunu kaydetti.

KİTAP VE ÖĞRENMEYE AİT KIYMETLİ SÖZLER

Hayatta en sadıkı mürşit ilimdir.

Kemal Atatürk

Alim unutmuş, kalem unutmamış.

Türk Atasözü

Dünyada en korkunç şey bilgisizliğin hakim olmasıdır.

Goethe

Cehalet koca bir milleti esaret altına alır. Bu yi yazında yitirmeyin.

Ahmet Mithat

Dünyayı yöneten, kalem mürekkep ve kağıt.

James Hen

Tek şey bilgi, tek kötü şey de bilgisizliktir.

Diyojen

Bir insanın değeri kitaplarının değeri ile ölçülür.

Türk Atasözü

Okuduğun ve incelediğin şeyler, dalma kalbine fayda verecek ve nefsini temizleyecek nitelikte olmalıdır.

Türk Atasözü

Eğer bir kimse iyi bir kitap yazarsa, iyi sözler söylerse, yahut da komşusundan daha iyi bir fare kapanı yaparsa, yuvasını ormanlar içinde bile kursa, insanlar onu arar, bulurlar.

Emerson

Bana kitaplarını göster, sana çocuklarının ne olduklarını söyliyeyim.

Wilhelm Stekel

Çeyrek saatlik okumanın gideremeyeceği hiç bir üzüntü yoktur.

Goethe

İlmi Allah dileyene, malı dilediğine verir.

İmam Gazali

Kitap kadar göçenlerin konuşturan, yaşayanların halini tercüme eden bir şey görmedim. Nerdedir o dostki sen uyuyunca ancak uyur, sen istersen konuşur, sahibinin sırrını gizler, emanetini saklar. O en iyi komşu, en insaflı arkadaş, en uyar yoldaş, o iyi bir öğretmen, yeterli titiz bıktırmayan yardımcıdır.

Muhiddin Arabi

Bir kitap açmanın faydası çoktur. Açlık yemekle, bilgisizlik okumakla giderilir.

Çin Atasözü

Kitaplarda bulunmaz ne keder, ne ızdırap. Bir gönülden yazılır yüz ciltlik kitap.

Mevlana

TADİLAT DOLAYISI İLEKAPALI BULUNAN

Yüksel

TATLI SALONU

Siz sayın halkımızın ve kaymetli müşterilerimizin hizmetine girmiştir

FISTIKLI, CEVİZLİ, KAYMAKLI, KADAYIFLAR MEŞHUR MÜŞEBBEK TATLISI VE TAHİN HELVASI SAF TAHİN VE SUSAM ÇİĞ SÜT VE PASTÖRÜZE SÜT BİLUMUM ŞİŞE MEŞRUBATLARI

YÜKSEL

Tatlı Salonunda

MİSAFİRLERİNİZİ EN İYİ BİR ŞEKİLDE AĞIRLAR VE KENDİNİZE ZİYAFET ÇEKEBİLİRSİNİZ

Kalite, Lezzet, Temizlik Sembolümüz

Yüksel

TATLI SALONU TLF. 752

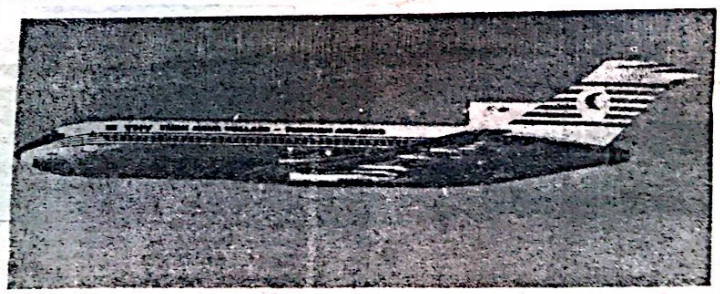

GAZİANTEP'TE UÇAK SEFERLERİ

İSTANBUL'DAN DİREKT

Pazartesi	Geliş 17.15	Gidiş 18.05
Cuma	Geliş 16.05	Gidiş 16.55

ANKARA BAĞLANTILI İSTANBUL

Çarşamba	Geliş 16.35	Gidiş 17.15
Pazar	Geliş 16.35	Gidiş 17.15

FİYATLAR

Ankara : 7500 — İstanbul: 10.000 — İzmir: 15.000

Telefon: 15435 — 20382

Havaalanı: 20505 — 20406 — 20446 Gaziantep

NİZİP

SİYASİ BAĞIMSIZ GAZETE

Yıl : 15, 20 TL. Sayı : 2044

21 Aralık 1983 Çarşamba

Metoroloji uzmanlarının müjdeli tahmini:

Son 100 yılın en sıcak kışını yaşayacağız

* Meteoroloji Genel Müdürlüğü'nün son 50 yıllık verilerine göre, en soğuk kış 1950 yılında Sivas'ta oldu ve sıcaklık sıfırın altında 34,4 dereceye kadar düştü.

Meteoroloji Genel Müdürlüğü hava tahmin uzmanları, 50 yıllık istatistiki veriler ışığında, ülkemizin son 100 yılın en sıcak kışını yapacağını ileri sürdüler.

Meteoroloji Genel Müdürlüğü Hava İşleri Müdürlüğü Analiz Bürosu uzmanlarının görüşüne göre, hava sıcaklıkları, hâlâ mevsim normallerinin üzerinde seyrediyor. Tahminlere göre, hava sıcaklıklarında, önümüzdeki bir ay içinde önemli bir değişiklik olmayacak.

Uzmanlar, yurdumuzun, 23 Aralık'tan itibaren kısa süreli bir yağışlı hava kütlesinin etkisi altına gireceğini, bunun sonucu olarak da hava sıcaklıklarında, bugüne göre, 2 ila 0 derecelik artışlar meydana geleceğini öne sürdüler.

Yeni 100 liralıklar pazartesi günü tedavüle çıkıyor

* Eski tip 500 liralıklar Haziranda tedavülden kalkıyor

Eski tip 500 liralıklar 1984 yılının haziran ayından itibaren tedavülden kaldırılacak. Yeni tip 100 liralıklar ise önümüzdeki hafta başında tedavüle çıkartılıyor.

Merkez Bankası tarafından 1 Eylül 1971-9 Eylül 1974 tarihleri arasında tedavüle çıkartılan ön yüzünde Atatürk portresi arka yüzünde de İstanbul Üniversitesi giriş kapısının resmi bulunan 500 liralık banknotlar eskimiş ve yıpranmış olması nedeniyle 15 Haziran 1984 tarihinden itibaren tedavülden kaldırılacak.

Merkez Bankası'ndan verilen bilgiye göre, eski tip 500 liralıklar tedavülden kaldırılacakları 15 Haziran tarihinden itibaren 10 yıllık kanuni zamanaşımı müddeti zarfında, Merkez Bankası şişelerinde bulunmayan yerlerde Ziraat Bankası şişelerinde de değiştirilebilecek.

İSTİKLÂL MARŞI YAZILI 100 LİRALIKLAR

Bu arada arka yüzünde Mehmet Akif Ersoy'un portresi ile İstiklâl Marşı'mızın ilk dörtlüğü bulunan ön yüzünde Atatürk portresi olan yeni tip 100 liralıklar 26 Aralık Pazartesi gününden itibaren tedavüle çıkartılıyor.

Yılda 400 bin konut üretilirse...

Konut sorunu 20 yılda çözülür

* TİM-SE Genel Başkanı Sami Sarı, "Ortadireğin yaşayabilmesi için başını sokacak bir evinin olması gerektiğine inanıyoruz"

Gecekondu kiralarının bile 15 bin liradanaşağı düşmediği günümüzde, devlet yardımıolmaksızın, ortadireğinkesinlikle konut sahibi olamayacağını belirtenTİM-SE Genel BaşkanıSami Sarı, bu duruma en kısa zamanda çözüm getirilmesini istedi.

Yapılacak tutarlı bir programla yılda 400-450 bin konut yaparak konut sorununun 20 yılda çözülebileceğini ifade eden Sami Sarı, sözlerini şöyle sürdürdü:

«En ucuzundan bir dairenin maliyeti 3 milyon lirayı geçiyor. Bürokratik engellerin ortadan kaldırılması için çalışmalarımız sürecek Bu konuda hükümet çalışmalarını yakından izleyeceğiz. Ortadireğin yaşayabilmesi için başını sokacak bir evinin olması gerektiğinin bilincindeyiz. Ancak petrol zamlarının etkisiyle inşaat sektöründe meydana gelen korkunç fiyat artışları, bu kesimin yuva sahibi olmasını engelliyor Devletin bu konuda yardımı zorunludur.»

Vergilendirme sisteminin yanlışlığına da değinen Sami Sarı, bu durumun gecikmelere neden olduğunu, bunun ise fiyatlara yansıdığını söyleyerek «Zamanda tasarruf maliyeti düşürür» dedi.

Mali Müşavirler Derneği'nin vergi kaybına karşı önerisi:

«Vergi beyannamesini düzenleyen muhasebeci imzasını koymalı»

Kısa adı TÜM-FED olan Türkiye Mali Müşavirler ve MuhasebecilerDernekleri Federasyonu yöneticileri, Eskişehir'de toplandı. Çeşitli konuların görüşüldüğü toplantıdan sonra basına bir açıklama yapan TÜM-FED Genel Başkanı Mürsel Pazarkaya «Vergi kaybının önüne geçilmek istenliyorsa, vergi beyannameleri nin üzerinde, düzenleyen muhasebecilerin adları ve imzaları da bulunmalıdır.» dedi.

TÜM-FED Genel Başkanı Mürsel Pazarkaya «Mali Müşavirler ve Muhasebeciler Yasası'nın» bir an önce çıkarılması için her türlü çalışmayı yapacaklarını belirterek şöyle dedi:

(Devamı Sayfa 4'de)

Hükümetin önünde DPT tarafından hazırlanan 350 rapor var

Ekonomiyi düzeltme savaşı başladı

Devlet Planlama Teşkilatı tarafından Türkiye'nin ana sorunlarının incelendiği ve çözüm yollarının getirildiği tam 350adet rapor hazırlandı.

TBMM'inde güvenoyualdıktan sonra kolları sıvayarak bozulan ekonomiyi düzeltme savaşına girecek olan Özal hükütinin önümüzdeki beş yılık politikasını belirlemedebu raporların en büyük yardımcı olacağı öne sürülüyor.

— Devamı Sayfa 4'de —

Akaryakıt zamları bir süre ertelenebilecek

Özal hükümeti, Akaryakıt Fiyat İstikrar Fonu'nun işleyişinde petrol ürünlerinin rafineri çıkış fiyatlarını hesaplama sistemini yeniden düzenledi. Önceki gün kü Resmi Gazete'de de yayınlanan ve 1 Ocak 1985 tarihinden itibaren yürürlüğe girecek olan yeni düzenlemenin ardından Akaryakıt Fiyat İstikrar Fonu'nda, zamları bir süre ertelemeyi sağlayabilecek bir ferahlamanın ortaya çıkabileceği öne sürülüyor.

Yeni karar uyarınca, Akaryakıt Fiyat İstikrar Fonu'na tâbi olan petrol ithal maliyeti, ham petrol stok maliyeti ve rafineri marjı esaslarına göre hesaplanacak. Rafineri marjı ise üçer aylık dönemler halinde, bir önceki üç ayda işlenen ham petrolün ortalama (FOB) satın alma bedeli üzerinden 4 dolardan az ve 12 dolardan fazla olmamak

(Baştarafı Sayfa 1'de)

Süngerden geçen su yağdan temizlenmekte

(Almanya Federal Cumhuriyeti) yapay madde laboratuvarında, yağ ile kirlenmiş suyun üreten süngerlerle temizlenmesi denemeleri başarılı olarak sürmektedir. Su ve yağdan oluşan bir karışımı bu yapay madde ile doldurularak cam silindire yukardan boşaltınca şöyle ayrışmaktadır. Yağ süngerde kalmakta, su da temiz olarak aşağıdan akmaktadır. Mobilyaların ve arabaların bir parçasını oluşturn yada ısı yalıtkanı olan poliüreten uzun süredir günlük yaşamımıza gelmiştir. "Tutucu" etkisi süngerler üzerinde kolaylıkla izlenebilinir.

Bu türde sünger middeleriyle denizlerde kirlenmelerine karşı koyabilmek için daha çok araştırmalar gerekmektedir. Bu yapay maddeler daha da geliştirilmesinden başka süngerin gerçi de nizde, gerek ırmak, gereksede su altında kullanabileceği uygulanabilinir yöntemlerin geliştirilmesi gerekmektedir. Böylece yalnızca kimya değil, araç ve makina yapımı planlarınada yönlenmektedir.

İhraç ettiğimiz zeytinyağının üçte ikisini Libya aldı

Dış ülkelerle yapılan tüm zeytinyağı bağlantılarının gerçekleştirildiği bildirildi. Türkiye Zeytinyağı ihracatçıları Birliği'nden edinilen bil

(Devamı Sayfa 4'de)

Yüksek Planlama Kurulu'na katılacak «Özal kurmayları» belli oldu

Başbakan Turgut Özal başkanlığında toplanacak Yüksek Planlama Kurulu'na Başbakan Yardımcısı Kaya Erdem Maliye ve Gümrük Baka

— Devamı Sayfa 4'de —

DSİ GENEL MÜDÜRLÜĞÜNE GÖRE:

Türkiye'nin 500 baraj ve 350 santrala ihtiyacı bulunuyor

Devlet Su İşleri (DSİ) Genel Müdürlüğü tarafından yapılan etüdlere göre, Türkiye'deki tüm

(Devamı Sayfa 4'de)

K.K.T.C.'ne neden karşılar?

Sadrettin MÜFTÜOĞLU
Anadolu Basın Birliği
Genel Başkanı

Kuzey Kıbrıs Türk Cumhuriyeti'nin kuruluşu, tarihsel bir aşama içinde bugüne kadar gösterilen sabrın ve iyi niyetin anlaşılmamasının doğal bir sonucudur.

Kıbrıs'ın geleceği konusunda garantör devlet olarak söz sahibi olan Türkiye, Kıbrıs sorununun uluslararası düzeyde olumlu bir şekilde çözümlenmesi için tüm iyi niyetini göstermesine karşın şimdiye kadar bir sonuç alamamıştır. Türkiye, tarihsel ve ulusal bilincinin ışığı altında Kıbrıs olaylarını değerlendirmiş ve bütün gayretini hakça bir çözüme yöneltmiştir.

Diğer garantör devlet olan Yunanistan ise, konuyu daima kendi çıkarları açısından ele almış, Ada'da yaşayan iki toplumu ise en son düşünmüştür. Bunun nedeni Yunanistan'ın yayılmacı politikası, «Megali İdea»sını gerçekleştirmek istemesidir.

Kıbrıs'ta iki toplum ezilmişmiş, birbirini kırmışmış. Kıbrıs sorunu kanayan bir yara gibi devam edecekmiş, bunlar Yunanistan'ın aldıracağı şeyler değildir.

Yunanistan'ın, Kıbrıs sorununu canlı tutmasının ve bu sorunun canlı tutulmasını istemesinin nedenlerinden biri de konunun içine Türkiye'yi çekmek ve Türkiye hakkında dünyada dalmı olumsuz bir hava yaratarak, Türkiye'yi güçsüz bırakmıştır.

Bir diğer garantör devlet olan İngiltere de tarih boyunca sömürgecilik zihniyetini devam ettirmiş ve 20. yüzyılda da devam ettirmektedir. Bu düşüncesini Kuzey Kıbrıs Türk Cumhuriyeti nin ilanından sonra da göstermiştir.

İngiltere Kıbrıs'ı hala İngiliz Milletler Topluluğu'ndan saymakta, Kıbrıs'taki İngiliz üslerinden faydalanarak Orta Doğu ve Afrika'daki çıkarlarını sürdürme zihniyetini gütmektedir.

Hıristiyanlık, Kıbrıs'ı tarih boyunca Orta Doğu'ya ve Uzak Doğu'ya atlama taşı olarak kabul etmiştir.

İşte İngiltere'nin ve Yunanistan'ın, Kuzey Kıbrıs Türk Cumhuriyeti'ni tanımamalarının başlıca nedenleri bunlardır.

12 Eylül sonrası etkin mücadelenin sonucu...

Uyuşturucu trafiği yön değiştirdi

* Son 13 yıl içinde Narkotik Şube ekipleri, İstanbul ve Anadolu'nun çeşitli illerinde gerçekleştirdikleri operasyonlarda 14 ton 268 kilo 967 gram uyuşturucu ele geçirdiler.

Ülkemizde uyuşturucu madde kaçakçılığına karşı sürdürülen etkin mücadele sonucu, özellikle 12 Eylül 1980'den sonra Türkiye'ye sokulan uyuşturucu miktarında hem düşüş oldu hem de uluslararası uyuşturucu trafiği yön değiştirdi. Alınan bilgiye göre İstanbul Narkotik Şube dedektifleri, son 13 yıl içinde İstanbul ve Anadolu'nun çeşitli illerinde gerçekleştirdikleri seri operasyonlarla esrar morfin, eroin, afyon ve baz morfin olmak üzere toplam 14 ton 268 kilo 967 gram uyuşturucu madde ele geçirdiler. Yetkililer, ele geçirilen uyuşturucu maddenin maddi değerinin iş milyarlarla ölçülecek boyutta olduğunu bildirdiler.

Dünya gençliğini önemli ölçüde tehdit eden ve kanserden bile tehlikeli bir hastalık olarak nitelendirilen uyuşturucu alışkanlığını besleyen kaçakçılığa karşı güvenlik ekiplerince sürdürülen operasyonlar nedeniyle Türkiye'yi transit yol olarak kullanan birçok yabancı ve yerli beyaz zehir kaçakçıları, uyuşturucu trafiğini değiştirmek zorunda kaldılar.

UYUŞTURUCU TRAFİĞİ

1960'lı yıllardan sonra uyuşturucu kaçakçılığına karşı, Türkiye'nin yaptığı mücadele bugün diğer ülkelere de örnek gösteriliyor. 12 Eylül Harekâtı'ndan önce İran'dan yurdumuza sokulan uyuşturucu maddeler, Van veya Hakkâri, Diyarbakır, Elazığ, Ankara İstanbul yolunu izleyerek Avrupa'ya çıkarlardı. Uyuşturucuların bir bölümü de özellikle büyük kentlerde iç piyasaya sürülürdü.

12 Eylül'den sonra sürdürülen bir yıllık etkin mücadele sonucu, İran'dan yurdumuza giren uyuşturucu maddeler, İçel'den Güney Kıbrıs'a, oradanda gemilerle İtalya'ya gönderilmeye başlandı. Ancak 1983'te uyuşturucu trafiğinin yine Türkiye üzerinden sürdürülmesi için kaçakçıların yoğun çaba harcadıklar da alınan bilgiler arasında. Son gözlemlere göre, uyuşturucu trafiğinin bir kolu da Güneydoğu -Ankara-İstanbul ve Avrupa yolunu izleyerek dünyaya dağılmakta.

(Milliyet)

Dünya polisi MAFYA karşısında başarısız

Piyasaya her yıl 37 bin ton uyuşturucu sürülüyor

İnterpol Genel Kurulunca 135 ülke polisinin verilerinden elde edilen bulgularla «uyuşturucu müptelası»nın giderek arttığı belirlendi. Mafyanın piyasaya sürdüğü 37 bin ton uyuşturucunun AB D perakende satışı 340 milyar dolar, Avrupa ülkelerindeki perakende satışının ise 320 milyar DM değerinde olduğu belirlendi.

TESELLİ ARAYANLAR

Dünya Sağlık Örgütü (WHO) ve Birleşmiş Milletler Uyuşturucu Maddelerle Mücadele Komisyonu (UNC-DAF)'ın verilerine göre uyuşturucu tutkunluğunun giderek arttığı belirlendi. UNCDAF'ın saptamalarına göre uyuşturucu madde satışında büyük kâr sağlayan mafya, her yıl dünya piyasasına 37 bin ton çeşitli uyuşturucu madde sürüyor. ABD Adalet Bakanlığı Uyuşturucu Mücadele Komisyonu (DEA) istatistiklerine göre yalnız New York kentinde yılda 15 ton eroin kullanılırken, polis tüm ülkede bir yıl içinde ancak 276 kilogram eroin ele geçirebildi.

UNCDAF'a göre toksikomanlar her yıl «29 bin ton toz esrar, 3 bin ton reçine esrar, 4 ton esrar yağı, 150 ton afyon, 30 ton eroin, 45 ton kokain, bin ton morfin 20 bin ampul morfin» tüketiyorlar.

ELE GEÇEN ONDA BİRİ

135 ülkenin polisinin verdiği istatistik bilgilerden elde edilen verilere dayanılarak oluşturulan Interpol Genel Kurul raporuna göre 1983 yılında polis 5 bin 341 ton uyuşturucu ele geçirebildi. Ele geçirilen uyuşturucuların için de en büyük bölümü 4 bin 752 tonla toz esrar oluşturuyor.

(Milliyet)

Gümrüklerde çürüyen milyarlarca liralık eşya tasfiye ediliyor

Gümrüğe terkedilen, terkedilmiş sayılan, müsadere edilen eşyanın tasfiyesine ilişkin tüzük Resmi Gazete'nin evvelsi günkü sayısında yayımlanarak yürürlüğe girdi.

Tüzüğe göre tasfiye edilecek eşyalar «Satılmak, bedelli ya da bedelsiz tahsis edilmek ya da yokedilmek yoluyla tasfiye edilecek.»

Yolcu eşyasıyla müsaderesi kesinleşen kaçak eşya, genel ve katma bütçeli dairelerde, KİT lere tahsis yoluyla verilebilecek. Tahsis almak isteyen anılan kamu kuruluşları eşya istemleri ni Gümrük ve Tekel Bakanlığı'na bildirecekler Yapılması, satılmasın ve ülkeye sokulması yasaklanmış eşya, genel ve katma bütçeli dairelere tekel altında bulunan eşya ise, tekel hakkını elinde bulunduran kuruluşlara verilebilecek.

Satışa çıkarılıp alıcısı çıkmayan ya da tahsis edilemeyen, hurda ya da ilk madde halinde gelen eşya, çalışma alanı bakımından bu eşyayı değerlendirebilecek kamu idareleriyle kamu kuruluşlarına bedelsiz verilecek.

Ekonomik değerini tamamen yitirmiş eşya ise yok edilecek.

EŞYA BEDELİ

Tüzük hükümlerine göre, yolcu eşyası bedelinin tesbitinde eşyanın vergiye esas değeri, çıkış eşyasındaysa FOB değeri temel alınacak.

Yolcu eşyasıyla müsaderesi kesinleşek kaçak eşya dışında kalan eşyanın satışa esas bedeli, gümrüklenmiş değeriyle eşya için yapılmış hamallık, yükleme, boşaltma, taşıma, ambarlama ardiye giderleri, diğer hizmetler karşılığı alacaklar ve giderler toplamından oluşacak. Bunlar, fiyat saptama kâğıtlarında ayrı ayrı gösterilecek.

Çıkış eşyasının satışa esas bedeli, FOB değere yapılan giderler eklenerek saptanacak. «Gümrüklenmiş değer» deyl minden, «Eşyanın Gümrük Yasası'nın ilgili maddesine göre hesaplanacak normal fiyatına gümrüklerce alınan vergi ve resimlerin eklenmesiye bulunacak değer» anlaşılacak.

Yok edilecek eşyanın değeri ise istatistik bilgiler temel olmak üzere eşyanın ambara alındı tarihteki CIF değer olarak kabul edilecek. Evrakın bulunamaması durumunda bu değer, Yok etme Kurulu'nca saptanarak tutanaklara geçirilecek. Çıkış eşyasında FOB değer esas alınacak.

SATIŞLA GÖREVLİ KURULUŞLAR

Tasfiye edilecek eşyanın satışıyla Gümrük ve Tekel Bakanlığı, DMO, Sümerbank genel müdürlükleri görevli olacak. Satışı kuruluşlarca satılacak eşya ve bunların perakende yada açık artırma yoluyla mı satılacağı Gümrük ve Tekel Bakanlığı'nca saptanacak.

İLK SAHİPLER

Bekleme süresi nedeniyle gümrüğe terkedilmiş sayılan eşyadan

a) İthal müsaadesine uygun olup tescil belgesine bağlanmış bulunan lar çift bedellerinin yüğde 5'i, ötekin CIF bedellerinin yüzde 10'u

b) Vergiye tâbi olarak yolcu beraberi koşullarına uygun gelen ler ve gümrük yasasının ilgili hükümlerinin kapsamında olanlar CIF bedelerinin yüzde 5'i karşılığında ilk sahiplerine gümrüğünce satılıp tasfiye edilebilecek.

KAMYONUN ÇARPTIĞI DUVAR ALTINDA KALAN ÇOCUK ÖLDÜ

Elazığ'da bir çocuk yıkılan duvarın altında kalarak öldü.

Edinilen bilgiye göre Mustafa Gündüz (43) yönetimindeki 23 AV 131 plakalı kamyon Salıbaba mahallesinde kömür döktükten sonra geri geri gelerek duvara çarptı. O sırada duvar dibinde oynayan Bülent Demir (5) adlı çocuk yıkılan duvarın altında kalarak öldü.

Olaydan sonra, kamyon sürücüsü Mustafa Gündüz gözaltına alınarak olayla ilgili soruşturmaya başlandı.

SON MODEL OTOMATİK BASKI MAKİNALARIYLE

FATURA—DERGİ—BROŞÜR—KİTAP —GAZETE—KARTVİZİT—EL İLANI AFİŞ — NİŞAN, NİKAH SÜNNET DAVETİYELERİ VE

Bilumum Matbu İşlerinizde Hizmetinizdedir

NİZİP MATBAASI

Tlf: 205 Belediye Sitesi-NİZİP

ŞİİR KÖŞESİ

AŞKA VEDA

Onunla da olmadı, onsuz da
Yapayalnız kaldım şu dünyada
Ne arayanım var ne soranım
Vurmasa rüzgar hafice camı
İçimi kemiriyor yalnızlık
Ya şu uzaklardan gelen ışık?
Bir haykırış, bir çırpınış veya
İçimde kımıldanan sıcaklık
İstemem artık geri dönmeni
Yokluğunla olsam da ben dertli
Ne zaman duyarsam bir ıslık, söz
Koşup saracağım hayalini...

Fazilet TAHRALI/EDİRNE

YARINLARA ÇOCUĞUM

Ninnisindedir kulağı çocuğun
Elleri oynaşır yarınlarına
Hayat ilkeleri hep boğum boğum,
Arzusunu taşır yarınlarına
Merdiven misali ömrü basamak,
Her basamak emeline susamak
Hedefi kısalmak, şevki uzamak
Böylece ulaşır yarınlarına

Bekir YALÇINKAYA
Sincan / ANKARA

ŞÜKRAN

İşte yeni bir akşam
Bir sessizlik
Caddeler kedi, köpek
Sesleriyle dolu
Ben seninle doluyum
ŞÜKRAN
Unuttunmu otobüs durağını?
Unuttunmu karlı yağmurlu anıları?
Hasretin yakıyor bağrımı
ŞÜKRAN
Kuşlar yuvasına,
Bebeler anasına sarılırken
Hasret bana, ben hasrete
Sarılmışım ŞÜKRAN

Hikmet SEVİNÇ
Solhan / BİNGÖL

HASRETİM GENÇLİĞİME

Niçin ölümden bahsediyorsun?
Bu sevda nerden esti?
Sevmeden önce ölümü beğenmezdin
Sen onlara bakma geldin, gidiyorsun
Kimim var seni düşünecek?
Bu yol acı tatlı yürüyecek
Yakındır, ararsın gençliğini
Fırsat varken yaşa gençliğini

Selami ŞAHİN
Kadıköy / İSTANBUL

NİZİP
Bağımsız Siyasi Gazete
Basın Ahlak Yasasına
Uymaya Taahhüt Eder.

İLAN TARİFESİ
Mahkeme İlanları
Santimi 100 TL.
Resmi İlanlar Tek Sütun
Santimi 200 TL.

Sahibi ve Yazı İşleri
Müdürü
Mehmet Sağlam

Basıldığı Yer:
NİZİP MATBAASI
Telefon : 205
İdarehane : Belediye
Sitesi No 14 — NİZİP

ABONE
6 Aylık: 1000
Yıllık : 2000 TL.

Konut yapacaklara devlet arazi verecek

Özal hükümetinin «va ler programı» üzerinde çalışmalar tamamlan

Son rötuşları yapıldık nra dün akşam baskı verilen olan hükümet ogramı Türkiye Büyük illet Meclisi'nin dün sa 15.00'de yapılan toplan anda Başbakan Turgut al tarafından okuna k.

TBMM'de hükümet gramı üzerindeki gö şmeler ise perşembe nü başlayacak. Görüş nı gün sonuçlanırsa cu artesi günü Özal hükü eti için «güven oyla ası» yapılacak. Parti uplarının program ü rindeki görüşleri cu a gününe sarkarsa, iven oylaması pazar inüne kalacak.

Halkçı Parti grubu gü n oylamasında Özal ükümeti için «güven laması» yapılacak. rti gruplarının prog m üzerindeki görüş ri cuma gününe sar rsa, güven oylama pazar gününe kala k.

Halkçı Parti grubu gü n oylamasında Özal ükümeti için «ret» oyu recek. Halkçı Parti nel Sekreteri Özer irbüz'ün yaptığı açık mada, «Hükümet prog muna ret oyu verece » dedi.

TBMM'deki program rüşmelerinde, HP adı , Genel Başkan Nec det Calp'ın konuşacağı ve Özal hükümetinin e konomik politikasını e leştireceği öğrenildi.

Muhalefteki öteki par ti MDP'nin tavrı ise, program görüşmelerin den sonra saptanacak. MDP'nin hükümet prog ramını desteklemesi için bir süre beklemesinden yana olduğu bildirildi.

KAYA ERDEM'İN SÖZLERİ

Anavatan Partisi se çim beyannamesinin bi raz daha ayrıntılısıdır. Detaya girilmeyecektir dedi ve programda yer alan bazı konuların ka nun tasarısı haline geti rildiğini söyledi.

Erdem'in verdiği bilgi ye göre, ik aşamada ser maye piyasası, ticaret, Merkez Bankası, banka lar, borçlar, gümrük, vergi ve personel ile il gili yasa tasarıları Mec lis'e sevkedilecek.

ÖZAL'IN PROGRAMI

Özal'ın büyük vaadler le dolu programında bel li başlı şu konular yer alıyor:

* Orta direk olarak ad landırılan çiftçi, işçi ve memurun güçlendiril mesi için uygulanacak esaslar üç grupta topla nıyor. Bunlar sırasıyla enflasyonun aşağıya çe kilmesi, milli gelirden daha fazla pay ve ek ge lir temini.
* İşsizlik: İşsizlik uzun yılların birikimi olarak yorumlanıp sorunun kı sa zamanda çözülebil mesinin gerçekçi olma yacağı ifade ediliyor. Bu önlemler de şöyle. İç tasarrufların artırılması yoluyla tasarrufla rın artırılması yoluyla yatırımlar «vergileme yoluyla tasarrufların ar tışı» «gönüllü tasarruf lar», «dış tasarruflar ve yardımlar», «ihracatın teşviki yoluyla işsizliğin azaltılması» «altyapı ya tırımları ile işsizliğin a zaltılması ve emek» yo ğun alanların teşvikı.
* Konut: Konut sorunu hükümet programında önemli bir yer tutuyor. Bu arada iktidar parti si Anavatan milletvekil leri de soruna büyük ö ned veriyorlar. Hükü met bu konuda şu ön lemleri almayı hedefli yor: «Konut yapacakla ra devlet Hazine arazile rini tahsis edecek.» «Tüm altyapıyı devlet üstlenecek.» «Konut kre dileri sadece Türkiye Emlâk Kredi Bankası'n ca değil, tüm ticari ban kalarca verilmesini ön gören kanun değişiklik leri yapılacak.» «Daha kulanışlı ve daha ekono mik birimlerin teşviki ne önem verilecek. «Ko nut alım-satımı ve kira gelirleri ile ilgili vergi ler sayıda nispet olarak azaltılacak. » Vergi mu afiyeti getirilecek.
* Bürokrasi: Günlük ya şantıda insanı canından bezdirecek hale gelmiş bulunan bürokrasi ve kırtasiyeciliğin önlen mesi Özal hükümetinin üzerinde titizlikle dur duğu bir başka konu. Sorunun çözümü için bir komisyon kurulacak ve bu komisyon bürok ratik işlemlerin en faz la gereksiz olduğu alan lardan başlamak üzere konuları tasnif ederek, işlemlerin asgariye indi rilmesi için gerekli tüm tedbirleri alacak. Resmi makamlara başvurma da istenen bilgi ve bel geler tümüyle gözden geçirilerek ya azaltıla cak ya da tamamıyla or tadan kaldırılacak.

Bürokratik engellerin ve kırtasiyeciliğin orta dan kaldırılması veya asgariye indirilmesi için beyana güven esası o luşturulacak.

* Dış politika: Coğrafi mevkiimiz ve tarihi bağ larımızın neticesi ola rak Ortadoğu ve diğer İslam ülkeleri ile ilişki lerimiz geliştirilecek.
* İttifaklarımıza sada kat, dış politikamızda daima güvenilir bir ta raf olmak vecibe sayıla cak.
* KKTC'nin alacağı ka rarları saygıyla karşıla maya ve desteklemeye kararlılıkla devam edi lecek.
* Komşu ülkelerle olan ilişkilerimizde ortak menfaatlerimizi gözö ten karşılıklı saygı esa sına dayanan ve bölge barışının idamesine yö nelik uzun vadeli bir po litika takip edilecek.
* AET ile olan ilişkile rimizde menfaatlerin dengelenmesini ön plan da tutan bir işbirliğine taraftar olunacak.

Siirt'te bir ilkokul 10 yıldır bitirilemedi

Siirt'e bağlı Yapraktepe köyünde 10 yıldır yapımı süren ilokulun bir türlü öğretime açılamadığı öğrenildi.

Yapımına 1974 yılında başlanan ve 10 yıldır öğretime açılması programlanan ilkokulun bu yıl tamamlanmasına kış koşulları yine izin vermedi. Bu arada, köy ilk okuluna atanan Ahmet Uzun adlı öğretmenin de merkeze alındığı öğrenildi.

Öte yandan önceki yıl çıkan kızamık salgınında 22 çocuğun yaşamını yitirdiği Yapraktepe köylüleri, okulun öğretime açılmasında bir anlam bulamadıklarını belirterek, ilgililerden okulu kullanıma açmalarını istediler.

Binlerce yurttaş yeni yıl için yurda geliyor

Yeni yılın yaklaşması ile birlikte binlerce urbetçi «sıla»ya uçmaya başladı. Özellikle inşaat iktöründe çalışan vatandaşlarımız iki aylık bir atil için yurda dönüyor.

Başta Federal Almanya olmak üzere Avru a ülkelerinde çalışan işçilerimiz, izin alışverişle nede başladılar. Tatilden yararlanarak, Türki e'ye gidecek işçilerimiz bir an önce Anavatana avuşabilmenin heyacanını yaşıyor. Türk Hava olları ve Charter firmalarının da ay sonuna ka ar ek seferler düzenlemesine rağmen uçaklarda er bulmak imkansız hale geldi. Bu hafta sonun a Frankfurt, Dusseldorf, Berlin, Stutgart ve di er havaalanlarından Türkiye'ye kalkan uçaklar, binlerce gurbetçiyi sılaya kavuşturdu.

Öte yandan, Türk işçilerinin çalıştığı bir çok abrika ise, yılbaşı tatiline ek olarak bir hafta ka ar da ek izin veriyor. Bochum'daki Opel fabrika nda çalışan işçilerimizin br bölümü, tatil müna ebetiyle Türkiye'ye gidiyor.

OTOBÜSLERDE YER VAR

Uçaklarda yer bulunmaması sebebiyle, bir ok gurbetçinin otobüslerde Anavatana hareket ettiği görülüyor.

Konuk oldukları evi soydular

Elazığ'ın Palu ilçesine bağlı Yazıbaşı köyünde kimlikleri saptanama yan üç kişi konuk olduk ları evi soydular.

Verilen bilgiye göre, kimlikleri saptanamayan üç kişi, Hanefi Bilici'nin (43) evinde konuk olarak kaldılar. Gece ev sahibi Bilici'nin cebinden 600 bin lira alarak kayıplara karıştılar.

Olayla ilgili olarak soruşturmaya başlandığı ve üç kişinin kimliklerinin belirlenebilmesine çalışıldığı kaydedildi.

KAR'DAKİ AYAK İZLERİ

İLAN TARİFESİ

Kongre ilanı : 7500 TL.
Zayi İlanı : 1.000 TL.
Tüzük İlanı : 10.000 TL.
Başsağlığı, ölüm, mevlit 3.000 TL.
Toplu sözleşme İlanları: 4.000 TL. (bir işyeri için) Bir işyerinden fazla olduğu takdirde fazla işyerinin her biri için 2.000 TL.
A.Ş. Koll. Şti. Lmt. Şti. İlanları (sütun santimi) 200 TL. (Bu ilanlar 5.000 TL.'den aşağı olmaz
Yapı ve diğer Kooperatif İlanları : 5.000 TL.
YANLIŞ VERİLEN İLANLARDAN MESULİYET KABUL EDİLMEZ.

LÜZUMLU TELEFONLAR

Kaymakam	38
Jandarma K. lığı	57
Belediye Başkanlığı	26
Cumhuriyet Savcılığı	68
Emniyet Amirliği	144
Emniyet Karakolu	93
Hastane	81
İtfaiye	576
Zabıta Karakolu	168
Elektrik Su	162
Elektrik arıza (gece)	168
DDY İstasyonu	172

Akaryakıt zamları

(Baştarafı sayfa 1'de)

üzere ve rafinerilerin teknik özelliklerine göre, her rafineri için ayrı Enerji ve Tabii Kaynaklar Bakanlığı'nca belirlenecek.

ESKİ UYGULAMA NEYDİ

Daha önceki uygulama, rafineri çıkış fiyatı 1 galon benzin, motorin, fuel-oil vs.'nin Basra Körfezi'nde ilân edilen ürün afişe fiyatına Türkiye'ye taşıma ücreti eklenerek yeni ürün sanki Türkiye'ye ithal edilmiş gibi hesap ediliyordu. Buna göre, ham petrol fiyatlarında herhangi bir değişiklik olmasa dahi, ürün afişe fiyatlarında yada navlundaki değişiklikler nedeniyle Türkiye'de üretilen akaryakıtın rafineri çıkış fiyatları da değişiyordu. Bu sistemin, Türkiye'ye rafineriler kurulmazdan önce, benzinin, motorinin, gazyağının ürün olarak ithal edildiği 1962 öncesi dönemden kalmış bir hesaplama sistemi olduğu belirtiliyor.

Yeni düzenleme konusunda görüşlerini aldığımız Petrol Ofisi eski genel müdürlerinden Mustafa Özyürek şunları söyledi:

«Şimdi rafineri çıkış fiyatlarının tespitinde gerçek duruma uygun olarak petrol ürünlerinin değil de, ham petrolün ithal maliyeti esas alınmaktadır. Böylece gerçekçi bir fiyat tespit sistemi getirilmiş oluyor. Yeni düzenleme Akaryakıt Fiyat İstikrar Fonu'nda ilk safhada bir ferahlama yaratabilir, petrol zamlarının bir süre ertelenmesini sağlayabilir. Uzun vadede ise, rafinerilerin gereksiz yere kâr ve zarar etmelerini önleyen, gerçek maliyet sistemini getiren bir uygulama olarak etkisini gösterecektir.

Gaziantep ve bölgesindeki spor müsabakalarını izleyebileceğiniz tek gazete

SPOR'da

UMUT Gazetesi

Pek Yakında Çıkıyor

Türkiye'nin 500 baraj ve 350

(Baştarafı sayfa 1'de)

akarsuların düzenlenebilmesi ve bu akarsular dan «Azami fayda» sağlanabilmesi için 500 baraj ve 350 hidroelektrik santrale ihtiyaç var.

DSİ yetkilileri, bu baraj ve santrallerin yapılması durumunda 213 bin 760 hektar arazinin taşkınlardan korunacağini, 18 bin 990 hektar arazinin kurutulacağını, yılda 108,5 milyar kilovat elektrik enerjisi üretileceğini ve yeraltı suları ile sulamalar da dahil olmak üzere 4 milyon 600 bin hektar arazinin sulanabileceğini söylediler. Verilen bilgiye göre, halen Türkiye'de 74 baraj ve 12 hidroelektrik santrali faaliyet gösteriyor. Öte yandan 40 baraj ve hidroelektrik santralinin de inşaatı devam ediyor.

Ekonomiyi düzeltme savaşı başladı

(Baştarafı Sayfa 1'de)

Özel ihtisas komisyonları tarafından hazırlanan raporlarda Adalet, Sağlık, Konut, Gençlik ve Spor, Ortak Pazar, Turizm, Tanıtma ve Kamuoyunu Aydınlatma raporlarının basımı tamamlandı. Devlet Planlama Teşkilatı yetkilileri, yeni hükümetin bu raporlardaki ilkeler doğrultusunda ilkeler tespit edeceğini ve bunların en iyi rehber olacağını ileri sürüyorlar. Ekonomistler ise bu türden raporların yararlı olabileceğini belirterek, «Geçmiş hükümetlerin bu türden bilimsel çalışmalara önem vermediklerini ve bunların zararını gördüklerini» ifade ediyorlar.

YİTİK — Gaziantep Trafik Müdürlüğünden almış olduğum ehliyetimi kaybettim.

Hükümsüzdür.

Mehmet Özkahraman

Tütün bir zehirdir, sigara içmeyiniz

Vergi beyannamesini

(Baştarafı Sayfa 1'de)

«Ülkemizde, eline her çanta alan kendisini muhasebeci zannediyor ve defter tutarak beyname düzenliyor. Başta vergi daireleri olmak üzere, bir çok kamu kuruluşunda çalışanlar çalıştıkları müessesenin adını kullanarak yasal olmayan bir şekilde defter tutuyorlar. Hiç bir sorumluluk duymayan bu kimseler yüzünden, önemli ölçüde vergi kaybı sözkonusu olmaktadır. Biz Maliye Bakanlığı'na başvurarak yakında basılacak olan beyannamelerde, düzenleyen muhasebecinin adı, imzası, adresi ve kendisinin de vergi mükellefi olduğuna dair kayıtlarının bulunmasını istiyoruz. Ayrıca, beyannamelerdeki aksaklıklardan, mükellef kadar, düzenleyen muhasebecinin sorumlu tutulmasından yanayız. Böylelikle, hem çantalı muhasebecilerden kurtulmuş oluruz, hem de önemli ölçüde vergi kaybının önüne geçilebilir.

Yüksek Planlama

(Baştarafı sayfa 1'de)

nı Vural Arıkan ile Sanayi ve Ticaret Bakanı Cahit Aral katılacaklar. Erdem Arıkan ve Aral'ın Yüksek Planlama Kurulu üyeliğine getirilmelerine ilişkin Bakanlar Kurulu kararı Resmî Gazete'nin dünkü sayısında yayınlanarak yürürlüğe girdi.

KIZILAY KARA GÜN DOSTUDUR ÜYE OLUNUZ.

İhraç ettiğimiz

(Baştarafı Sayfa 1'de)

giye göre, 1982-83 sezonunda zeytinyağı ihracatı konusunda dış ülkelerle yapılan 75 bin tonluk ihracat bağlantısının tümü gerçekleştirildi. Yetkililer, ihracatın yükleme işlemlerinin de tamamlandığını söylediler. Bu arada toplam 75 bin ton olarak gerçekleşen ihracatın 50 bin tona yakın kısfının Libya'ya geri kalan kısmının da diğer ülkelere yapıldığı belirtildi.

HER TÜRLÜ LASTİK MÜHÜR YAPILIR

Tlf: 205 NİZİP MATBAASI

Bağışlarınızı TÜRK HAVA KURUMUNA YAPINIZ.

KİTAP VE ÖĞRENMEYE AİT KIYMETLİ SÖZLER

Hayatta en hakiki mürşit ilimdir.

Kemal Atatürk

Alim unutmuş, kalem unutmamış.

Türk Atasözü

Dünyada en korkunç şey bilgisizliğin hâkimiyetidir.

Goethe

Cehalet koca bir milleti esaret altına alır. Bu yazıda yitirmeyin.

Ahmet Mithat

Dünyayı yöneten, kalem mürekkep ve kağıt.

James Hen

Tek şey bilgi, tek kötü şey de bilgisizliktir.

Diyojen

Bir insanın değeri kitaplarının değeri ile ölçülür.

Türk Atasözü

Okuduğun ve incelediğin şeyler, daima kalbine fayda verecek ve nefsini temizleyecek nitelikte olmalıdır.

Türk Atasözü

Eğer bir kimse iyi bir kitap yazarsa, iyi sözler söylerse, yahut da komşusundan daha iyi bir fare kapanı yaparsa, yuvasını ormanlar içinde bile kursa, insanlar onu arar, bulurlar.

Emerson

Bana kitaplarını göster, sana çocuklarının ne olduklarını söyliyeyim.

Wilhelm Stekel

Çeyrek saatlik okumanın gideremeyeceği hiç bir üzüntü yoktur.

Goethe

İlmi Allah dileyene, malı dilediğine verir.

İmam Gazali

Kitap kadar göçenlerin konuşturan, yaşayanların hallini tercüme eden bir şey görmedim. Ne dedir o dostki sen uyuyunca ancak uyur, sen istersen konuşur, sahibinin sırrını gizler, emanetini saklar. O en iyi komşu, en insaflı arkadaş, en uyar yoldaş, o iyi bir öğretmen, yeterli titiz bıktırmayan yardımcıdır.

Muhiddin Arabi

Bir kitap açmanın faydası çoktur. Açlık yemekle, bilgisizlik okumakla giderilir.

Çin Atasözü

Kitaplarda bulunmaz ne keder, ne ızdırap. Bir gönülden yazılır yüz ciltlik kitap.

Mevlana

TADİLAT DOLAYISI İLEKAPALI BULUNAN

Yüksel

TATLI SALONU

Siz sayın halkımızın ve kıymetli müşterilerimizin hizmetine girmiştir

FISTIKLI, CEVİZLİ, KAYMAKLI, KADAYIFLAR MEŞHUR MÜŞEBBEK TATLISI VE TAHİN HELVASI SAF TAHİN VE SUSAM ÇİĞ SÜT VE PASTÖRÜZE SÜT BİLUMUM ŞİŞE MEŞRUBATLARI

YÜKSEL

Tatlı Salonunda

MİSAFİRLERİNİZİ EN İYİ BİR ŞEKİLDE AĞIRLAR VE KENDİNİZE ZİYAFET ÇEKEBİLİRSİNİZ

Kalite, Lezzet, Temizlik Sembolümüz

Yüksel

TATLI SALONU TLF. 752

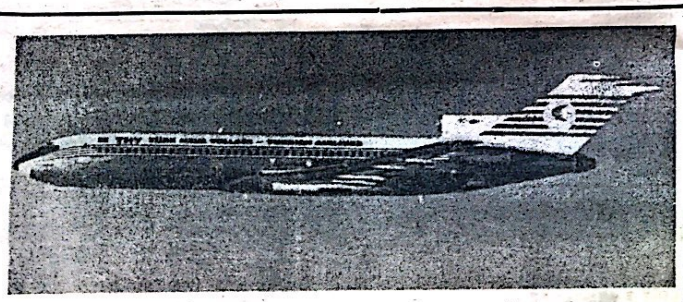

GAZİANTEP'TE UÇAK SEFERLERİ

İSTANBUL'DAN DİREKT

Pazartesi	Geliş 17.15	Gidiş 18.05
Cuma	Geliş 16.05	Gidiş 16.55

ANKARA BAĞLANTILI İSTANBUL

Çarşamba	Geliş 16.35	Gidiş 17.15
Pazar	Geliş 16.35	Gidiş 17.15

FİYATLAR

Ankara : 7500 — İstanbul: 10.000 - İzmir: 15.000

Telefon: 15435 — 20382

Havaalanı: 20505 — 20406 — 20446 Gaziantep

Yıl : 15, 20 TL. Sayı . 2043
19 Aralık 1983 Pazartesi

NİZİP

SIYASİ BAGIMSIZ GAZETE

GÜVEN OYLAMASI 24 ARALIKTA

Bugün Turgut Özal Hükümetinin programı TBMM saat 15 deki birleşiminde okunacak

Programı Başbakan Özal sunacak

Devlet Bakanı KazımOksay başkanlığındabir komisyon tarafından şekillendirilen hükü-met programı, BugünTBMM'de okunacak. Program taslağı, Bakanlar Kurulu'nun Cumartesi günü yaptığı toplantıda son şeklini aldı. Programı, TBMM'nin saat 15.00'deki birleşmin de, Genel Kurul'a Başbakan Turgut Özal sunacak.

Anayasa, hükûmet programı üzerindeki görüşmelerin, programın okunmasından iki tam gün sonra başlamasını öngörüyor. Buna göre, TBMM'de program üzerindeki görüşmeler 22 Aralık Perşembe günü başlayacak. Partiler adına yapılacak konuşma

— Devamı Sayfa 4'de —

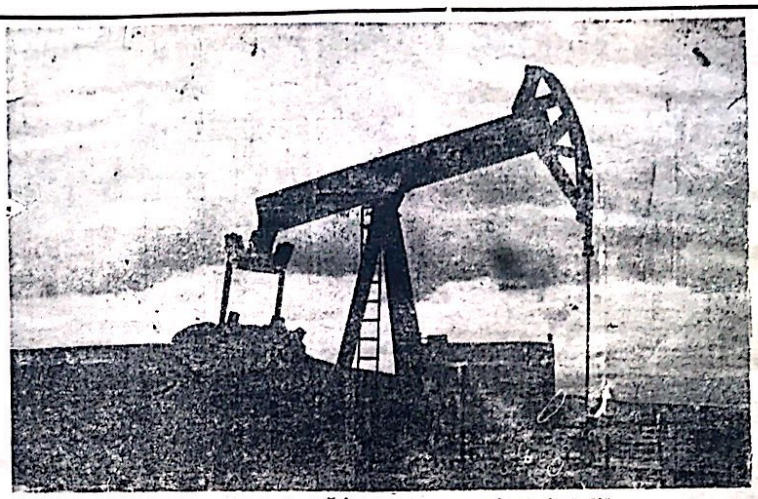

FUEL-OİL İHRAÇ EDECEĞİZ

Fuel - Oil ihracatı olanaklarının arttığı gözlemiyor. Bu çerçevede, Petrol Ofisi ile bir özel kuruluş tarafından depolama, ısıtma ve pompalama tesisleri kurulması için çalışmalar yapılıyor.

Toplam 28.5 milyon dolarlık ihracat taahhüdü bulunan tesislerin bir arada kapasiteleri 1.2 milyon ton olarak düşünülüyor.

Tesislerin her ikisinin de 1984 yılında faaliyete geçmeleri planlanıyor.

Petrol Ofisi tarafından İskenderun'da kurulması öngörülen tesisin toplam yatırım tutarı 538 milyon lira olarak hesaplanıyor.

Döviz gereği 419 bin dolar hesaplanan tesi

(Devamı Sayfa 4'de)

...llu mektup göndermek tarihe karışıyor

...ullu zarflar Nizip PTT ...işelerinde satışa çıkarıldı

Haber Servisi — PTT Genel Müdürlüğünce basılarak Türkiyedeki bütün PTT servislerine dağıtılan ...ullu zarflar Nizip PTT gişelerindede satılmaya başlandı.

Bastırılarak hizmete sunulan küçük ve büyük boy pul baskılı tebrik ve taahhütlü mektup zarfları ...n kullanılması halinde pul ve zarf temini ile pul yapıştırma külfetlerinden kurtulmuş olunacağı gibi pul gişeleri önlerindeki kuyruklarda ortadan kalkacak

Bu zarfların kullanılması halinde standart bir ödemeliğe sahip olması nedeniylede alıcısına da daha çabuk ulaştırılabileceği belirtilmektedir.

Türkiye ve Almanya arasında siyasi ziyaret trafiği yoğunlaştı

Türkiye'deki parlamento ve seçimlerinden sonra, Türkiye ve Almanya arasındaki siyasi ziyaret trafiği yoğunlaştı. Önümüzdeki hafta sonu Türkiye'ye gidecek olan hükûmet partisi Hıristiyan Demokrat Parti (CDU)'ln iki politikacı hem Türkiye'deki siyasi gelişmeleri yakından takip etmek hem de «eski dostlarını ziyaret etmek» istiyorlar.

Konuyla ilgili olarak özel bir demeç veren Heinz Schwarz, «Müttefikimizi ve eski bir dost olan Türkiye'deki gelişmeler, bizi çok yakından ilgilendirmektedir. Bunun için Türkiye'ye

— Devamı Sayfa 4'de —

Bugünlük

Kıbrıs sorunu ve altındaki gerçeklerden biri

Kaya BURDURLUGİL

Kıbrıs konusunda çeşitli yorumlar yapılabilir. Yunanistan'ın Kıbrıs üzerindeki oyunlarının temelinde, Ada'nın kendilerine bağlanması hayali yatmaktadır. Gelmiş geçmiş Yunanlı yöneticiler, hep bu hayaller içinde yaşamışlar, dini bakımdan da Hristiyan Hakimiyetinin egemen olacağı bir yol takibetme yolunu seçmişlerdir.

Bu konuda Türklerin tutum ve davranışı farklıdır;

Kıbrıs, Türkler tarafından fethedildiği sırada Ortodoks Hristiyan Başpiskopus'u, Venedikliler tarafından sürülmüştür. Lala Mustafa Paşa, sürgünde bulunan Rum Başpiskoposu'nu geri getirterek makamına oturtmuş, hatta Despothaneyi de kiliseye vakfetmiştir.

HALBUKİ

Kıbrıs Adası üzerinde, Hristiyan Hakimiyetinin egemen olmaya başlamasıyla, Müslüman nüfusun alanı gittikçe daralacak, bu bakımdan da hedeflerine yaklaşmada mesafe alacaklardır. Kıbrıs'lı soydaşlarımız, yıllardır Rumlara dostluk elini uzatmışlar, yanyana yaşamak için çaba göstermişler, bu iyi niyet krşısında hep Bizans oyunlarıyla karşılaşmışlardır. Milletlerarası hukuk kaideleri çerçevesinde yerine getirilen bu istekler, maalesef cevapsız kalmıştır.

HAK VE HUKUK

Geçmiş yıllarda, hak ve hukuktan yana olduklarından sözeden, Devletler, el altından Rumlara devamlı olarak yeşil ışık yakmışlardır. Kıbrıs'ın Yunan Adası olması için, ellerinden ne geliyorsa yapmaktan çekinmemişlerdir. Bu duyguların temelinde, elbette Hristiyan âleminin, Müslüman Âleme karşı olan, «dini duyguları» da belli bir ağırlık içinde kendini gösteriyordu.

BİR ÖRNEK

Prof. Nihat Erim'in «Bildiğim ve gördüğüm ölçüler içinde Kıbrıs» adlı kitabının 115 nci sayfasında; «köyleri tararlarken bir köye gitmişlersizin köye cami yapacağız - demişler Köylü yardımda bozulmuş Türkçesiyle, sormuş: Minare var, cami var. Minare yok cami istemez- Yani cami yapacaksanız minareli cami yapın, minaresiz mescit olmasın. Böyle bir özlem içinde idiler. Kendilerini çeviren, Rum Ortodoks çemberi içinde yalnız ve savunmaya, korunmaya, yardıma muhtaç halde görünüyorlardı» denilmektedir.

(Devamı Sayfa 4'de)

Ankara'da ikinci operasyon vergilerde

«Vergi vermeyi kolaylaştıracağız»

MALİYE VE GÜMRÜK BAKANI VURAL ARIKAN «HEPSİ DE BİRBİRİNE BENZİYEN 30 KADAR VERGİ TÜRÜNÜ AZALTACAĞIZ. GÜNEY KORE'DE 7 ÇEŞİT VERGİ VAR» DEDİ.

Maliye ve Gümrük Bakanı, vergi hukukçusu Vural Arıkan, bakanlığının gerçek işlevinin «gelir toplamak» olacağını söyledi.

Gümrük ve Tekel Bakanlığı'nın «gümrük» bölümünün «vergi toplayan», «vergi politikası yaratan» bir işlevi olduğu için kendi bakanlığı ile birleştirildiğini belirterek Arıkan şöyle konuştu:

«Kamu fonlarını yaratan bütün uzuvların Maliye Bakanlığı bünyesinde olması gerekir. Bu yüzden «gümrük» kuruluşlarının buraya bağlanması normalidir. Bu eskiden de öyleydi. 1909dan 1932 yılına kadar. Şimdi asli durumuna dönüşmesinin bir takım tehlikeler yaratacağı düşüncesi tamamen bir alışkanlığın sonucudur. Daha önce de olmuştu. İnsanoğlunun tabiatında var, alışkanlıklarının dışına çıktığı zaman bir korku başlıyor, problem burda...

Maliye ve Gümrük Bakanı Arıkan, hazine ile ilgili değişikliğin de harcamaların tek elden yürütülmesi amacıyla yapıldığını, bundan da korkulmaması gerektiğini bildirdi. Türkiye'de vergi sisteminin büyük bir dağınıklık içinde bulunduğuna dikkati çeken Arıkan, şunları söyledi:

«Kore, gelişmiş bir ülkedir, bilirmisiniz Kore'de kaç

(Devamı Sayfa 4'de)

Kaçan firariyi yakalamak isteyen Jandarma ve bekçi trafik kazasında şehit oldu

Diyarbakır'ın Silvan ilçesinde bir cezaevi firarisini yakalamaya çalışan bir jandarma eri ile emniyet bekçisi bir kamyonun altında kalarak şehit oldular.

Edinilen bilgiye göre, olay Silvan-Diyarbakır karayolunun Tekel depoları mevkiinde meydana geldi. Cezaevi firarisini yaklamak için devriye görevine çıkan jandarma eri İsmail Elçikli ile Emniyet bekçisi Hüseyin Aslanboğa Cahit Gürbüz'ün kullandığı 14 DC 630 plakalı kamyonun altında kalarak şehit oldular.

Bu olaydan sonra güvenlik kuvvetleri bölgede seri operasyonlar düzenleyerek cezaevi firarisi Kazım Aktarlı'yı ilçeye bağlı Aktarlı köyünde yakalamayı başardı. Araç sürücüsü Cahit Gürbüz de yakalanarak gözaltına alındı. Olayla ilgili soruşturmaya çok yönlü olarak devam edildiği açıklandı.

KKTC, Barış Gücü'nün görev süresini uzatan BM kararını reddetti

Birleşmiş Milletler Güvenlik Konseyi, oy çoğunluğu ile aldığı bir karar ile Kıbrıs'ta bulunan Birleşmiş Milletler Barış Gücü'nün görev süresini 6 ay daha uzattı.

Güvenlik Konseyi.nin kararının oylanmasından önce söz alarak bir konuşma yapan Kuzey Kıbrıs Türk Cumhuriyetinin Birleşmiş Miletler Temsilcisi Nail Atalay

(Devamı Sayfa 4'de)

Tapu ve kadastro paftaları yenilenecek

Teknik sebeplerle yetersiz kalan, uygulama niteliğini kaybeden veya eksikliği görülen tapulama ve kadastro paftaları yenilenecek.

Önceki günkü Resmi Gazete'de yayımlanarak yürürlüğe giren yönetmeliğe göre, tapu sicil muhafızlıkları, paftaların yenilenmesinin gerekli olduğunu bir fen raporu ile bağlı bulunduğu grup müdürlüğüne bildirecekler.

SAĞLIK ÖĞÜTLERİ

GÖZ SULANMASI

Gözlerin sulanması birçok nedene bağlı olabilir. Fazla kitap okumak, göz nezlesi, göze aşırı makyaj yapmak ya da gözlere bulaşan mikroplar gözün sulanmasına neden olur. Böyle durumlarda gözler, sulanmakla birlikte kanlanır ve şişer. Sabahları ise çoğu zaman çapaklıdır. Tedavi için mutlaka bir doktora görünmek gerekir. Doktorun vereceği antibiyotikli bir göz damlasının yanında, gözleri çay suyuna batırılmış pamukla dinlendirmek de yararlı olur.

Ortaokul Yönetmeliği değişti. İlk dönem 5 alan öğrenci, ikinci dönem 4 de alsa geçecek

Borçlu geçmede «alan dersler» engeli kalktı

Milli Eğitim Bakanlığı'na bağlı temel eğitim ikinci kademe okulları (ortaokulları) ile orta öğretim kurumları sınıf geçme ve sınav yönetmeliği, «Milli Eğitim Bakanlığı'na bağlı ortaokullar ile lise dengi okulların sınıf geçme ve sınav yönetmeliği» olarak yeniden düzenlendi.

Resmi Gazete'de yayımlandıktan sonra bu öğretim yılında geçerli olmak üzere yürürlüğe girecek yönetmeliğe göre, herhangi bir dersten başarılı olmada (5) olarak belirlenen ikinci kanaat notu (4)'e indirildi. İkinci kanaat dönemi notu (4), iki kanaat dönemi not ortalaması (5) olan öğrenci o dersten sınıf geçmiş sayılacak. Mevcut yönetmelikte olduğu gibi yine birinci kanaat dönemi notu ne olursa olsun ikinci kanaat dönemi notu ((7) olan öğrenci o dersten başarılı kabul edilecek.

Yeni yönetmelik, bir üst sınıfa tek dersten borçlu geçmede «alan dersler» engelini kaldırdı. Buna göre, ortaokullarda «Türkçe», İmam-Hatip liselerinde «Kur'an-ı Kerim», yabancılar tarafından açılmış bulunan kurumlarda Türkçe okutulan dersler olsa dahi, öğrenciler bu derslerden bir üst sınıfa borçlu olarak geçebilecekler. Ancak meslek liseleri ile teknik liseler de atölye, atölye ve teknolojisi, atölye teknolojisi ve laboratuvarı ve bazı bölümlerin özelliklerine göre bunların yerini alabilecek, programlarında gösterilen ve her sınıfta yalnız bir meslek dersinden basarısız olan öğrenciler mevcut uygulamada olduğu gibi yine bir üst sınıfa tek dersten borçlu olarak devam edemeyecekler.

Yeni yönetmelik, öğrencilerin başarısız oldukları derslerden bir sonraki yıl okula devam etmeleri hakkını da kaldırdı.

NATO Başkomutanı Rogers: «Türkiye'deki tesisler sadece Nato amaçları için kullanılacak»

Washington — NATO Avrupa Müttefik Kuvvetleri Başkomutanı General Bernard Rogers, Lübnan'daki son gelişmelerin, NATO'nun güney kanadına yeni sorumluluklar yükleyeceği kanaatinde olmadığını söyledi.

General Rogers, Washington'da yabancı gazeteciler için düzenlediği basın toplantısında, çeşitli konulara ilişkin görüşlerini açıkladı.

Bernad Rogers, «Lübnan'daki son gelişmeler NATO'nun özelliklе güneydoğu kanadının sorumluluklarının artırılmasına yolaçacak mı?» ve «Doğu Anadolu'daki geliştirilen hava üsleri âcil müdahale birliği tarafından kullanılabilir mi?» yolnudaki bir soruya karşılık şunları söyledi:

Türk hükümeti daha önce geliştirilen bu üslerin sadece NATO araçları için kullanılacağı konusunda başka ülkelerin değil, sadece Türk hükümetinin karar verebileceğini açıklamıştı. NATO'nun güney bölgesinin genişletilmesi söz konusu değil, benim sorumluluğum, Avrupa Müttefik Komutanı olarak, üç bölgeyi içine alır: Kuzey, Güney ve Orta Avrupa. Benim Avrupa'daki Amerikan kuvvetleri komutanı olarak rolüm de, Avrupa bölgesini içine alır Bu iki sorumluluğun olması Avrupa Müttefik Kuvvetleri Komutanlığı'nın görev alanını başka bölgelere genişleteceğim anlamına gelmez» dedi.

Barut fıçısının üstünde yaşıyoruz

Ortadoğu'daki gerginlik özellikle son birkaç ay içerisinde giderek artarken, diplomatik çevreler gelişmelerin «İki süper gücü karşı karşıya getirebilecek boyutlara ulaşıp ulaşmadığını» tartışıyorlar.

Lübnan'daki Amerikan birliklerinin yanısıra Çokuluslu Barış Gücü'nde görev yapan diğer askerlerin durumu, ülkenin yabancı birlikler tarafından işgal altında tutulan kesimlerinin boşaltılarak merkezi merkezi hükümetin güçlendirilmesi çabaları ve bunların yanında yönetimi tanımama yolunda eylemler yapan etnik gruplar ülkedeki sorunların başlıcalarını oluştururken, Trablusşam'da «sıkıştırılmış» durumda bulunan FKÖ lideri Yaser Arafat ve yanlısı gerillaların diğer Arap ülkelerine gönderilmesi için sürdürülen çabalar da Lübnan sorununun başka bir yönünü meydana getiriyor.

Bu arada Suriye yönetiminin Sovyetler Birliği'yle ileri derecede yakınlaşması, kontrolü altındaki bölgelere Sovyet yapısı füzeler yerleştirilmesi, diğer taraftan Amerikan keşif uçaklarına karşı saldırılarda bulunurken Amerikan hava ve deniz kuvvetlerinin de Lübnan'daki Suriye mevzilerini bombalaması bölgedeki bir «Süper güçler çatışması» olasılığı gündemde tutuyor.

Ürdün Kralı Hüseyin ise, geçtiğimiz yıl başarısızlıkla sonuçlanan «Barış Planı» girişimlerini yeniden gündeme getirmiş durumda. Filistinlilerle bir anlaşma sağlanması konusunu ilk aşamada ele almak isteyen Hüseyin'in yanısıra Suudi Arabistan yetkilileri de bölge barışının sağlanması ve hasta olduğu yolundaki söylentiler artmış durumda bulunan Suriye lideri Hafız Esad'dan «tırmanmanın durdurulmasını» istiyorlar.

İran-Irak savaşı da gündemdeki önemini koruyor. Tahran yönetimi «Batı ülkelerine petrolün damlasını vermeme» biçimindeki bir politikayı uygulama alanına getirmeye çalışırken savaş alanında etkinlikler elde etmenin aksine, demeçlerle yetinmeyi sürdürüyor. Irak ise, Kuveyt'te geçtiğimiz hafta içerisinde meydana gelen bombalı eylemleri üstlenen Şii milislere olarak İran'a yeni saldırılar başlatmış durumda. İsrail ile ABD arasında bir süre önce imzalanan stratejik işbirliği anlaşmasına tepkiler de bölgedeki gerginliği artırıyor.

Pahalı yediğimizi dışarıya ucuz salıyoruz

Yurt içinde tüketilen ürünlerle dış pazarlara satılan ürünler arasındaki fiyat farklılığının giderek yükseldiği belirlendi.

İzmir İhracatçı Birlikleri ile Hal Müdürlüğü ve toptan piyasa verilerinden derlenen bilgiler, yurt dışı pazarlara satılan ve iç piyasada tüketilen aynı ürünlerdeki fiyat farklılıklarının 'ürünlerin dışarıya ucuza satılması''ndan kaynaklandığını ortaya koydu.

Konuyla ilgili örnek verilirse iç piyasada toptan kilosu 600 lira olan iç ceviz 465 liradan ihraç edilirken içeride toptan kilosu 80 lira olan Vashington portakalı dışarıya 68 liraya satılıyor. Türkiye'de 420 lira olan teneke peynirin ise dışarıya 400 liraya satıldığı görüldü.

Çeşitli ürünlerin iç ve dış piyasa fiyatları ile adları ise şöyle :

"Portakal 68-80 TL., elma 65-75 TL., nohut 97-115 TL., fasulye 110-130 TL., kırmızı mercimek 76-95 TL., yeşil mercimek 74-115 TL., iç ceviz 456-600 TL., limon 85-110 TL., kurusoğan 22-50 TL, peynir 400-420 TL.'

SON MODEL OTOMATİK BASKI MAKİNALARIYLE

FATURA—DERGİ—BROŞÜR—KİTAP —GAZETE—KARTVİZİT—EL İLANI AFİŞ — NİŞAN, NİKAH SÜNNET DAVETİYELERİ VE

Bilumum Matbu İşlerinizde Hizmetinizdedir

NİZİP MATBAASI

Tlf: 205 Belediye Sitesi-NİZİP

ŞİİR KÖŞESİ

GİDESİN DİYE DEĞİL

Bir zamanlar o gözlerinle avunmuştum
Bana ihanet edesin diye değil,
Aşkınla her gece ağlayıp kahrolmuştum,
Sevilipte, sevmeyesin diye değil.
Bir çok cefana katlanmıştım.
Dertleri paylaşayım diye değil.
Seni gerçek sevgili sanmıştım.
Başkasının olacaksın diye değil.
Yollarında ömrüm geçmişti.
Vefasız olasın diye değil
Ölene dek seni deli gönlüm sevmişti.
Bırakıp da gidesin diye değil...

Nazlı EGEN Dikimevi / ANKARA

BELKİ BİR GÜN ANLARSIN

Çok arayacaksın bir gün beni
Hayal edeceksin sabahlara dek
Gözlerin yaşlarla dolu
Çok arayacaksın o eski günleri
Geçmişe özlemle dolup taşacak için
Haykıracaksın ardımdan
El açıp tanrıya affet dercesine
Bulamayacaksın kırdığın o kalbi
Yabana attığın sevgiyi
İsyan edesin gelecek hayata,
Yeniden seymeye,
İşte o zaman
Anlayacaksın.
Terk edip gitmenin ne olduğunu

İlhan ZAYIM/ESKİŞEHİR

BİRTANEM

Korkuyorum sana sevgimi söylemeye...
İçin için kemiriyor beni bu aşkın
Gözlerin derin derin anlatırken bana seni.
Ben hâlâ çekiniyorum senden birtanem
Bir anlatabilsem sana sevgimi.
Bir yudum su, bir dilim ekmek gibi.
Bana seni yaklaştır adım adım
Gözlerindeki parıltı, yüzündeki ifade.
Attığın her adım, her sesleniş
Gölge gibi sürüklüyor ardından beni
Ufkun her kızıllığından ben
Ah!... Seni sana bir anlatabilsem birtanem.

Murat BEKDEMİR

UZAKLARA

Tut boş kalan ellerimden
Kurtar beni bu boşluktan
Bir daha dönmemek üzere
Gidelim senin uzaklara

Mutluluk uzatan ellerle
Tatlı söz söyleyen dillerle
Ceylan gibi bakan gözlerle
Seninle gidelim uzaklara

A. İsmail KORKMAZ
Bakırköy/İSTANBUL

NİZİP
ğımsız Siyasi Gazete
ısın Ahlak Yasasına
ymaya Taahhüt Eder.

İLAN TARİFESİ
Mahkeme İlanları
Santimi 100 TL.
Resmi İlanlar Tek Sütun
Santimi 200 TL.

Sahibi ve Yazı İşleri
Müdürü
Mehmet Sağlam

Basıldığı Yer:
NİZİP MATBAASI
Telefon : 205
İdarehane : Belediye
Sitesi No 14 — NİZİP

ABONE
6 Aylık: 1000
Yıllık : 2000 TL.

ükleer savaş gemileri sularımızdan 3 ay önce izin alarak geçebilecek

NKARA — Yabancı ı kuvvetlere bağlı lerin Türk içsularıı limanlarına gelişı ve buralardaki ha ve faaliyetlerine i ilke ve yöntemleri leyen yönetmelik ni Gazete'de yayına k yürürlüğe girdi.

netmeliği göre, ya ı savaş gemileri ı işsuları ve liman ıda bulundukları sü . Türkiye'nin top bütünlüğünü, siya bağımsızlığını ve gü liğini tehdit eder ni te davranışta bulun acaklar. Türkiye' güvenliği veya sa ması zararına ola şekilde araştırma gö eme ve bilgi toplama acına yönelmiş bir ey e girişemeyecekler, hangi bir propagan faaliyetinde buluna yacaklar.

Yönetmeliğe göre, ya ıcı savaş gemilerinin rk içsuları ve limanla da bulundukları süre nde sebep oldukları rarlar yetkili Türk ma mlarınca tesbit edile k. Zararı veren gemi n bayrağını taşıdığı vlet bu zararı tazmin mükellef olacak.

Özel anlaşmalar hari cinde, önceden Türk hü kümetinden izin alma yan gemiler Türk sula rında manevra ve tatbikat yapamayacaklar, silâhlı eğitim düzenleyemeyecekler. Bu gemiler izin almaksızın, sondaj dalış, araştırma, ölçme, resim çekme gibi faaliyetlerde bulunamayacaklar, denizleri kirletici faaliyetler yapamayacaklar.

Yabancı savaş gemilerinin Türk sularına ve ziyaretler "resmi", "gayriresmi" ve "olağan" olmak üzere üç şekilde olabilecek. Bu gemilerin limanlara varış ve ayrılışları resmi tatil günlerine rastlamayacak, iş günlerinde ise 08.00-17.00 arasında olacak.

NÜKLEER GEMİLER

Nükleer savaş gemileri ise ziyaretlerinden 90 gün önce Türkiye Dışişleri Bakanlığı'na müracaat edecekler. Ziyaret isteminin uygun görülmesi halinde ziyaretin koşullarına saptayan yazılı bir mutabakat hazırlanacak. Yazılı mutabakat ziyaret tarihinden 45 gün önce sonuçlandırılacak ve limanlarda gerekli tedbirler alınacak.

Yönetmelik hükümlerine uymayan yabancı gemiler Türk sularını terke davet edilecek ve gemiler bu davete uymakla yükümlü olacak-lar.

Emekliler ay başında altı aylık fark çeklerini alacak

Memur emeklilerinin 1984 yılına ait ikinci üç aylık maaş çeklerde eski katsayıya göre hazırlandı ve bankalara gönderildi. Emekliler aybaşında 6 aylık farklara ilişkin çekleri alacaklar.

Emekli Sandığı Genel Müdürlüğü yetkilileri, emekli, du ve yetimlerinin kapsamına alan 1984 yılının ilk üç aylık çeklerinin yanı sıra nisan - mayıs-haziran aylarına ait ikinci üç aylık çeklerinin de 34 katsayıya göre hazırlanıp banka şubelerine gönderildiğini bildirdiler.

Memur, emekli, dul ve yetimlerinin üçer aylık maaş çeklerinin ödeme tarihinden üç ay bankalara ulaştırıldığını hatırlatan Emekli Sandığı yetkilileri, 40'a çıkan katsayıya göre, hesaplanan yeni maaşlarla 34 katsayı üzerinden memur emeklilerine ödenen maaş arasındaki 6 aylık fark çeklerini naybaşında banka şubelerine ulaştırılacağını söylediler.

Emekli Sandığı yetkililerinin verdiği bilgiye göre, memur, emekli, dul ve yetimlerinin ocak şubat-mar ve nisan-mayıs-haziran aylarına ait toplam 6 aylık fark çekleri en geç 2 ocak tarihinde bankalarda olacak şekilde 25 Aralıktan itibaren gönderilmeye başlanılacak.

İş ve İşçi Bulma Kurumu başvuranların ancak dörtte birine iş bulabildi

ANKARA — İş ve İşçi Bulma Kurumu'na, bu yılın ilk dokuz aylık döneminde başvuranların ancak dörtte biri işe yerleştirilebildi.

Kurum tarafından derlenen verilere göre ocak eylül döneminde iş istemiyle başvuranların sayısı geçen yılın eş dönemine göre yüzde 2.3 oranında artarak 492 bin 251 kişiye ulaştı. Aynı dönemde işe yerleştirilenlerin sayısı ise 121 bin 591 olarak gerçekleşti. Geçen yıl kuruma 481 bin 151 kişinin iş istemiyle başvurusuna karşılık 15 bin 381 kişi istihdam edilebildi. Bu durum başvuranların ancak yüzde 26'sının iş bulma olanağına sahip olabildiğini gösteriyor. İşe yerleştirilenlerin sayısında bu yıl yüzde 3 oranında azaldı.

İş ve İşçi Bulma Kurumu kayıtlarına göre eylül sonu itibariyle geçen yıl 437 bin 432 olan kayıtlı işsiz sayıda bu yıl yüzde 30.1 oranında artışla 569 bin 109 kişiye ulaşmış bulunuyor.

Kayıtlı işsizler, toplam işsizlerin ancak altıda birini oluşturuyor. 3 milyonu aşkın işsizler, toplam iş gücü arzının yüzde 20'sine yaklaşmış bulunmalarına karşın, iş bulma umutlarını geniş ölçüde yitirmiş olduklarından İş ve İşçi Bulma Kurumu'na yoğun olarak başvurmuyorlar.

Bu arada yılın ilk dokuz aylık döneminde İş ve İşçi Bulma Kurumu aracılığıyla 42 bin 234 işçinin yurt dışına gönderildiği belirlendi. Geçen yılın eş döneminde 34 bin 316 işçinin yurt dışına gönderildiği dikkate alınırsa, yüzde 23.1 oranında bir artış kaydedildiği görülüyor.

ÖZEL KESİMDE İŞE YERLEŞTİRİLENLERİN SAYISI AZALDI

İş ve İşçi Bulma Kurumu aracılığıyla özel kesimde işe yerleştirilenlerin sayısı geçen yıla göre azaldı. Buna karşın, kamu kesiminde artış kaydedildi.

Geçen yılın ocak-eylül döneminde kurum özel kesimde 86 bin 141 kişiye iş bulurken, bu sayı bu yıl 74 bin 933 kişiye düştü. Kamu kesiminde ise geçen yıl 39 bin 240 kişi işe yerleştirilirken, bu yılın eş döneminde işe yerleştirilenlerin sayısı 46 bin 658 kişi olarak belirlendi.

l bin öğrenci aşvurdu

Durumu uygun üm öğrencilere redi verilecek

Yüksek Öğrenim Kredi ve Yurtlar Kurumu Genel Müdürlüğü'nden yapılan açıklamaya göre, bu yıl başvuran 61 bin 211 öğrenciden durumları yasa ve yönetmeliklere uygun olanların tümüne kredi verilecek.

Öğrenci kredileri 1. Ocak 1984'ten itibaren aylık 4 bin liradan hesaplanarak ödenecek. Kredi almakta olan ve öğrenimlerini sürdüren öğrencilere kredi artışı otomatik olarak uygulanacak. Bu öğrencilerden bu yıl son kez taahhüt ve kefalet senedi alınacak.

Bu yıl ayrıca yapılan bir değişiklikle Açık Öğretim Fakültesi açık bölüm öğrencilerine de kredi verilecek. Kredi için başvuran öğrenciler noksanlıklarını 31 Aralık akşamına kadar tamamlayabilecekler.

KAR'DAKİ AYAK İZLERİ

İLAN TARİFESİ

Kongre ilanı : 7500 TL.
Zayi ilanı : 1.000 TL.

Tüzük ilanı : 10.000 TL.
Başsağlığı, ölüm, mevlit 3.000 TL.

Toplu sözleşme ilanları: 4.000 TL. (bir işyeri için) Bir işyerinden fazla olduğu takdirde fazla işyerinin her biri için 2.000 TL.

A.Ş. Koll. Şti. Lmt. Şti. İlanları (sütun santimi) 200 TL. (Bu ilanlar 5.000 TL.'den aşağı olmaz

Yapı ve diğer Kooperatif ilanları : 5.000 TL.

YANLIŞ VERİLEN İLANLARDAN MESULİYET KABUL EDİLMEZ.

LÜZUMLU TELEFONLAR

Kaymakam	33
Jandarma K. lığı	57
Belediye Başkanlığı	26
Cumhuriyet Savcılığı	68
Emniyet Amirliği	144
Emniyet Karakolu	93
Hastane	81
İtfaiye	576
Zabıta Karakolu	168
Elektrik Su	162
Elektrik arıza (gece)	168
DDY İstasyonu	172

Gümrükten çekilmeyen mallar «terkedilmiş» işlemi görecek

KİLİS, Gümrüklerden süresi içinde çekilmeyen malların «terkedilmiş» işlemi göreceği bildirildi.

Gümrüklerde bekleyen mallar sahipleri tarafından alınmadığı veya geri yurtdışı edilmediği takdirde süresi dolduktan sonra tasfiyeye tabi olacak.

NİZİP BELEDİYE BAŞKANLIĞINDAN

1— Belediyemize ait 27 DH 976 plakalı kamyon için şartnamesinde yazılı defransiyel parçaları 2490 sayılı kanun gereğince kapalı zarf eksiltme suretiyle satın alınacaktır.

2— Satın alınacak parçaların muhammen bedeli tutarı 482 670 — TL. olup geçici teminatı 14.480.- Tl. dir.

3— Bu işe ait şartname her gün mesai saatleri içinde Belediye hesap işleri kaleminde görülebilir.

4— İşin kapalı zarf eksiltmesi 30 Aralık 1983 Cuma günü saat 10.00 da Belediye de müteşekkil encümen huzurunda yapılacaktır.

5— İsteklilerin belirtilen gün ve saatte Belediye encümenine müracaatları ilan olunur.

Ahmet ASLAN
Belediye Başkan V.

KKTC, Barış Gücü'nün

(Baştarafı Sayfa 1'de)

KKTC'nin Güvenlik Konseyi'nin almış olduğu bu uzatma kararını red dettiğini söyledi.

Vergi vermeyi

(Baştarafı Sayfa 1'de)

vergi var? 7 vergi var. Türkiye'de ise 30 kadar vergi var. Türkiye'de ise 30 kadar vergi var. Hepside birbirine benzer. O onun üstüne, onun üstüne... Bu neden böyle, dağınıktan... Kamu gelirleri politikasının yönetimi bakımından bunları disipline etmek lâzımdır.»

Vural Arıkan, kamu gelirlerinin tek şemsiye altında toplanması sırasında Sosyal Sigortalar Kurumu ve Bağ-Kur'un bu şemsiye altına alınması gerektiğini sözlerine ekledi.

Programı başbakan Özal

(Baştarafı sayfa 1'de)

lar zamanla sınırlanmıyor. Program üzerinde kişisel görüş açıklamak isteyen üyeler ise, yarım saat konuşabilecekler.

Görüşmelerden sonra Başbakan Özal veya görevlendireceği bir hükümet üyesi, program üzerindeki tenkidleri cevaplandıracak. Böylece görüşmeler tamamlanmış olacak. Anayasa'ya göre, görüşmelerin tamamlanmasından bir gün sonra da, hükümet için TBMM'de güvenoyuna başvurulacak.

24 Aralık Cumartesi günü yapılacak güven oylamasında ilerin alfabetik sırasına göre adı okunacak üyeler ayağa kalkacak ve «kabul», «red» veya «çekimser» oy kullanacaklar. Oylamada Meclis başkanı Karaduman, oy vermeyecek. Hükümetin güvenoyu alması için kabul oylarının, red oylarından bir fazla olması yeterli sayılacak.

Kıbrıs sorunu ve altındaki gerçeklerden

(Baştarafı sayfa 1'de)

DEMEKKİ

Yunan politikası, Kıbrıs Adası üzerinde yaşayan Türklerin, dini inançları yönünden de engelleyici politika takibinde, hedeflerin varma bakımdan başarılı olmuştu? Müslümanlığın yokedilişi, gelecek kuşaklar üzerinde, genç kuşaklar üzerinde bir plan ve program dahilinde yürütülmüştü. Türklerin, yukarıda belirtildiği gibi, Rum Ortodoks çemberi içinde, yalnızlıkla başbaşa, dini bakımdan da sevunmaya korunmaya ve yardıma muhtaç hale getirilmiş olmaları, Kıbrıs sorununun temelinde yatan gerçeklerin başına, «dini, politikaları»nın varlığını da göstermektedir. İşte İslâm nüfuz sahasının daraltılması bakımdan, özellikle Ortadoğu Ülkelerinin, Müslüman Ülkelerinin bu konuda, Kıbrıs üzerinde Yunanistan ve Rumların oynamaya planladıkları oyunların büyüklüğünü bilmek durumunda olmaları, bu oyunları bozmakla mükellef oldukları unutulmamalıdır.

Türkiye ve Almanya arasında

(Baştarafı Sayfa 1'de)

giderek, seçimlerden sonrakı gelişmeleri yakından takip etmek ve çeşitli bakan ve politikacılarla görüşmeye te şebbüs edeceğiz. Bunun yanı sıra şahsi vefa ve vefa ve sadakat borcumuz gereğince, eski siyasi dostlarımızla da görüşmek istiyoruz» şeklinde konuştu.

Fuel-oil ihraç

(Baştarafı sayfa 1'de)

sin ihracat taahhüdü yılda 3.5 milyon dolar dü zeyinde.

1984 yılında faaliyete geçecek tesiste 25 kişi istihdam edilecek. Yıllık depolama, ısıtma ve pompalama kapasitesi de 200 bin ton olacak.

Tütün bir zehirdir, sigara içmeyiniz

KİTAP VE ÖĞRENMEYE AİT KIYMETLİ SÖZLER

Hayatta en sadıkı mürşit ilimdir.

Kemal Atatürk

Alim unutmuş, kalem unutmamış.

Türk Atasözü

Dünyada en korkunç şey bilgisizliğin hakimasıdır.

Goethe

Cehalet koca bir milleti esaret altına alır. Bayrayı yazında yitirmeyin.

Ahmet Mithat

Dünyayı yöneten, kalem mürekkep ve kağıt.

James Harrington

Tek şey bilgi, tek kötü şey de bilgisizliktir.

Diyojen

Bir insanın değeri kitaplarının değeri ile ölçülür.

Türk Atasözü

Okuduğun ve incelediğin şeyler, dalma kalbine fayda verecek ve nefsini temizleyecek nitelikte olmalıdır.

Türk Atasözü

Eğer bir kimse iyi bir kitap yazarsa, iyi sözler söylerse, yahut da komşusundan daha iyi bir fare kapanı yaparsa, yuvasını ormanlar içinde bile kursa, insanlar onu arar, bulurlar.

Emerson

Bana kitaplarını göster, sana çocuklarının ne olduklarını söyliyeyim.

Wilhelm Stekel

Çeyrek saatlik okumanın gideremeyeceği hiç bir üzüntü yoktur.

Goethe

İlmi Allah dileyene, malı dilediğine verir.

İmam Gazali

Kitap kadar göçenlerin konuşturan, yaşayanların halini tercüme eden bir şey görmedim. Nerdedir o dostki sen uyuyunca ancak uyur, sen istersen konuşur, sahibinin sırrını gizler, emanetini saklar. O en iyi komşu, en insaflı arkadaş, en uyar yoldaş, o iyi bir öğretmen, yeterli titiz bıktırmayan yardımcıdır.

Muhiddin Arabi

Bir kitap açmanın faydası çoktur. Açlık yemekle, bilgisizlik okumakla giderilir.

Çin Atasözü

Kitaplarda bulunmaz ne keder, ne ızdırap. Bir gönülden yazılır yüz ciltlik kitap.

Mevlana

Gaziantep ve bölgesindeki spor müsabakalarını izleyebileceğiniz tek gazete

SPOR'da

UMUT Gazetesi

Pek Yakında Çıkıyor

Bağışlarınızı TÜRK HAVA KURUMUNA YAPINIZ.

KIZILAY KARA GÜN DOSTUDUR ÜYE OLUNUZ.

HER TÜRLÜ LASTİK MÜHÜR YAPILIR

Tlf: 205 NİZİP MATBAASI

TADİLAT DOLAYISI İLEKAPALI BULUNAN

Yüksel

TATLI SALONU

Siz sayın halkımızın ve kaymetli müşterilerimizin hizmetine girmiştir

FISTIKLI, CEVİZLİ, KAYMAKLI, KADAYIFLAR MEŞHUR MÜŞEBBEK TATLISI VE TAHİN HELVASI SAF TAHİN VE SUSAM ÇİĞ SÜT VE PASTÖRÜZE SÜT BİLUMUM ŞİŞE MEŞRUBATLARI

YÜKSEL

Tatlı Salonunda

MİSAFİRLERİNİZİ EN İYİ BİR ŞEKİLDE AĞIRLAR VE KENDİNİZE ZİYAFET ÇEKEBİLİRSİNİZ

Kalite, Lezzet, Temizlik Sembolümüz

Yüksel

TATLI SALONU TLF. 752

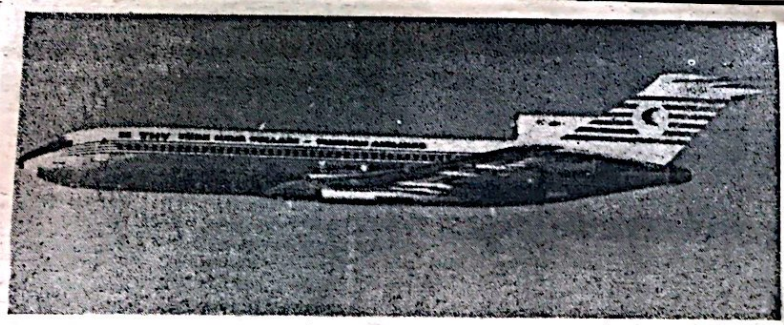

GAZİANTEP'TE UÇAK SEFERLERİ

İSTANBUL'DAN DİREKT

Pazartesi	Geliş 17.15	Gidiş 18.05
Cuma	Geliş 16.05	Gidiş 16.55

ANKARA BAĞLANTILI İSTANBUL

Çarşamba	Geliş 16.35	Gidiş 17.15
Pazar	Geliş 16.35	Gidiş 17.15

FİYATLAR

Ankara : 7500 — İstanbul: 10.000 - İzmir: 15.000

Telefon: 15435 — 20382

Havaalanı: 20505 — 20406 — 20446 Gaziantep

NİZİP

SİYASİ BAĞIMSIZ GAZETE

Yıl : 15, 20 TL. Sayı : 2042

16 Aralık 1983 Cuma

akanlıkların birleşmesini öngören kararnameler Resmi azetede yayınlandı ve gerekli değişiklikler uygulandı

lükümetin şekli değişti

ANKARA — Bakanlar Kurulu, Başbakan Turgut Özal'ın başkanlığında üçüncü toplantısını yaptı. Başbakan Özal, toplantıda organizasyon ile ilgili görüşmeler yaptıklarını söyledi. Bakanlıkların birleştirilmesi konusundaki kanun hükmündeki kararnamelerin Resmi Gazede yayınlandığını bildirdi.

Devlet teşkilatının yeniden düzenlenmesinden sonra yeni Bakanlar Kurulu listesi şöyle oluyor.

Başbakan : Turgut Özal
Devlet Bakanı ve Başbakan Yardımcısı Kaya Erdem
Devlet Bakanı: Kâzım Oksay
Devlet Bakanı : Mesut Yılmaz
Devlet Bakanı : Sudi Türel
Devlet Bakanı : Abdullah Tenekeci
Devlet Bakanı: İsmail Özdağlar
Devlet Bakanı : Ahmet Alptemoçin
Adalet Bakanı: Necat Eldem
Milli Savunma Bakanı : Zeki Yavuztürk
İçişleri Bakanı: Ali Tanrıyar

(Devamı Sayfa 4'de)

Sakatların atanması için 1486 kadro tahsis oldu

ANKARA (Basın - Yayın)— Milli Eğitim Bakanlığı'na bağlı okul ve kurumlarda fiilen çalışan memur sayısı dikkate alınarak, 1475 sayılı İş yasası, 2761 Sayılı1983 Mali Yılı Bütçe Yasası ile «Sakatların Devlet Memurluğuna Alınma Şartları ile Hangi İşlerde çalıştırılacakları hakkında»ki Yönetmeliğin 4. Maddesinin son paragrafına göre, 1983 yılında sakatların atamalarının yapılabilmesi i-çin 1488 adet kadro tahsis edildi.

(Devamı Sayfa 4'de)

Bugün gece Mevlit Kandili

İlçemizde Metin Özmen camiinde mevlit okunacak

Bu gece mübarek Mevlit Kandilini kutlayacağız.

Diyanet İşleri Başkanı Tayyar Altıkulaç, Mevlit Kandili dolayısıyla bugün bir mesaj yayınlayacak.

Dini terim olarak Peygamberimiz Hazreti Muhammed'in doğum gü nü demek olan Mevlit'in, Müslümanlarca bir anlamda tüm insanlığın yeniden doğuşu; bilgisizlikten inançsızlıktan ve kötülüklerden kurtulup bilgiye, imana ve faziletlere doğru yol alması olduğuna inanılıyor.

DEVAMI SAYFA 4 DE

Yabancı Basın Ne Diyor?

«Özal hükümeti ...runların üstesinden gelebilecek güçte»

ngiltere'de yayınlanan günlük 'The Times,gazetesinde yer alan bir umda, Türkiye'de 45.sivil hükümeti kuranTurgut Özal'ın başta e omik sorunlar olk üzere birçok soru üstesinden gelebile kapasitede olduğu rtildi. 6 Kasım seçim nde oyların büyük kısmını alarak ikti a gelen Özal ile Türe'nin, Batı dünyası i vazgeçilmez ve güve r bir müttefik oldu kaydedilen yorum Kıbrıs sorununun da şartlarda daha ko-

Devamı sayfa 4'de)

Bakanlar bir hafta içinde yardımcılarını seçecek

Bakanlar Kurulunda görev alamayan Anavatan Partisi Milletvekilleri umutlarını bakan yardımcılıklarına bağladılar

Turgut Özal başkanlığında oluşturulan Bakanlar Kurulu'nda görev alamayan Ana. P. milletvekilleri, umutlarını bakan yardımcılıklarına bağladılar.

Yeni Bakanlar bir hafta içerisinde milletvekilleri arasında kendilerine en az bir kişiyi yardımcı olarak seçecekler. Yardımcı olarak seçilen milletvekilleri, bakanlığın parlamento ve TBMM komisyonları ile ilişkilerini düzenleyecek, çalışmaları koordine edecekler.

Bakan yardımcılarının herhangi bir yasal dayanağı ve resmi sta

— Devamı Sayfa 4'de —

Nizip'e bağlı köylerde işlenen cinayette

Bir kişi ölüm cezasına bir kişide ömür boyu hapse mahkûm oldu

GAZİANTEP — İlçemize bağlı Güder Köyünde 1976 yılında amcası ile bir akrabasını av tüfeğiyle vurarak öldüren Mustafa Karakurt Gaziantep 2. Ağır Ceza Mahkemesi'nce ölüm cezasına çarptırıldı.

Mustafa Karakurt, 1976 yılında 42 yaşındaki amcası Hasan Hüseyin Karakurt'un 18 yaşındaki kızı Kezban'ı istemiş, amcasının kızı kendisine vermeyip Hasan Karakurt adlı bir akrabasıyla nişanlaması üzerine aynı gün i kisini de öldürmüştü. Hasan Hüseyin ve Hasan Karakurt'u öldürdükten sonra kaçan katil daha sonra yakalanmıştı.

— Devamı Sayfa 4'de —

Kasaptan rüşvet alan polis 4 yıla mahkum oldu

Trabzon'da kasaptan rüşvet alan polis memuru 4 yıl ağır hapis ile 250 bin lira da para cezasına çarptırıldı.

Alınan bilgiye göre, Trabzon'un Deliklitaş mevkiinde kasaplık yapan Mehmet Küçükbekir'den rüşvet alırken suçüstü yakalattırılarak

(Devamı Sayfa 4'de)

zip Hayırlar rneği kongresi pıldı

Geçtiğimiz pazar gü İmam Hatip Lisesi ruma Derneğinde yan Nizip Hayırlar ptırma ve Koruma rneği Başkanlığına vdet Turan, ikinci şkanlığa Şaban Yıl-, Muhasipliğe Ahmet ğur, Sekreterliğe A. rim Özkaya, üyelikle ise Emin Damar ve hmet Güler getirilmiş r.

Gaziantep'te yeni yapılacak hükümet konağı projesi yarışmaya çıkarıldı

Gaziantep'te yeni yapılacak hükümet konağı projesi mühendislik ve Mimarlık proje yarışması yönetmeliği kuralları içinde serbest, ulusal ve tek kademeli olarak yarışmaya çıkarıldığı bildirildi.

Yetkililer, yarışmaya Türk Mühendis ve Mimar Odaları Birliği üyelerinin katılabileceğini, yarışmada birinciye 600 bin, 2'nciye 500 bin, 3. ye 400 bin ve 5 mansiyonun her birine 270 'şer bin lira ödül verileceğini, proje teslim tarihinin 26.3.1984 olduğunu söylediler.

Zihinsel yetersiz çocukları Yetiştirme, Koruma Vakfı kuruldu

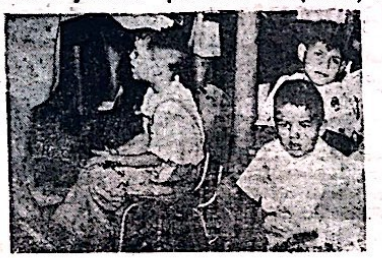

ANKARA (Basın-Yayın) — Öğretilebilir Çocukları Koruma Derneği öncülüğünde Ankara'da Zihinsel Yetersiz Çocukları Yetiştirme ve Koruma Vakfı kuruldu.

Çalışmalarına başlayan vakfın yöneticileri yurttaşlardan ilgi ve destek beklediklerini belirttiler.

SAĞLIK ÖĞÜTLERİ

Bronşit ve tedavisi

Bronşit, boğazdaki mukozanın iltihaplanarak bronşları zorlamasıyla oluşan bir hastalıktır. Boğaz bölgesinde sık öksürüklerle birlikte ortaya çıkan yanma, nefes darlığı, bronşitin belirtilerindendir. Bronşiti olan bir kişinin sgarayı bırakması ya da hç olmazsa azaltması gerekir. Bunun yanı sıra mikrop öldürücü özelliği olan sarmısak ve limon suyu da bronşite karşı etkilidir. Bronşitli hastanın, soluk alma egzersizleri yapması, lavanta kokulu mendil kullanması ve bal yemesinde büyük yarar vardır. Akşamları göğüs çevresini sakızağacı esansıyla yavaş yavaş ovuşturmak da bronşiti azaltır.

Türkiye'de 1983 yılının ilk dokuz ayında transit taşıma hacmi 3 milyon tonu aştı

ANKARA (Basın - Yayın) — Ulaştırma Bakanlığı yetkililerinden alınan bilgiye göre, transit taşıma yapan 6 limanımızın yükleme-boşaltma kapasitesi, 20,5 milyon ton iken, 1983 yılının ilk 9 ayında fiilen gerçekleşen yükleme - boşaltma hacmi yaklaşık 7,7 milyon tona ulaştı.

Geçen yıl ise, 6 transit limanından ya-

(Devamı Sayfa 4'de)

Nadas alanlarının ekilmesi ile ulusal ekonomiye 70 milyar liralık gayri safi katkı sağlandı

ANKARA (Basın-Yayın) — «Nadas alanlarının daraltılması» projesinin uygulandığı 14 ilde son bir yıl içinde 1 milyon 74 bin 770 hektar alanda nadasın kaldırıldığı saptandı.

Tarım ve Orman Bakanlığı yetkililerinden edinilen bilgilere göre, proje uyarınca söz konusu dönem içinde 992 bin 134 hek-

(Devamı Sayfa 4'de)

12 Eylül'den sonra emniyet Günel Md.lüğü bünyesinde 14 ayrı bilim oluşturuldu

ANKARA — (Basın - Yayın) — Emniyet Genel Müdürlüğü Merkez teşkilatında, 12 Eylül'den sonra hizmetlerin daha etkin bir biçimde yürütülmesi ve birimler arasında işbirliğinin sağlanması amacıyla 14 ayrı yeni birim oluşturuldu.

Bu birimler arasında yurt dışındaki Türk diplomatlarına yönelik saldırıların iz

(Devamı Sayfa 4'de)

özalın ilk yabancı konuğu Arabistan'dan geliyor

* 20 Aralık'ta Türkiye'ye gelecek Arabistan Maliye Bakanı, Başbakan Yardımcısı ve Devlet Bakanı Kaya Erdem tarafından ağırlanacak.

Özal hükümetinin ilk yabancı misafiri, Suudi Arabistan Maliye Bakanı olacak. 20 Aralık günü Türkiye'ye gelecek Maliye Bakanı'nın 3 günlük ziyareti sırasında, büyük yatırım projeleri ne dış finansman katkısı sağlanacak ve Devlet Bakanı Kaya Erdem'in ağırlayacağı konuk bakana, kısmi finansman sağlanması için 5 büyük proje, tümüyle finanse edilebilecek 8 adet yatırım projesi sunulacak. Gözlemciler, Suudi Arabistan'ın tümü ile finanse edilecek projelere ağırlık vereceğini vurgulıyorlar. Kısmi finansman için Suudi Arabistan'a daha önce projeleri hakkında bilgi verilmiş yatırımlar şunlar oldu:

SUUDİ ARABİSTAN'A BİLGİ VERİLEN PROJELER

Afşin - Elbistan Termik Santralı Karakaya Barajı, Atatürk Barajı İkinci Boğaz Köprüsü, Karayollarının 10 yıllık master planındaki önemli yollar. Tümü ile finanse edilebilecek projeler arasında ise hidroelektrik santral projeleri ile tarımsal ve sosyal amaçlı yatırımlardan oluşuyor. Turgut Özal hükümetinin özel bir önem verdiği Ortadoğu ilişkilerinde alınacak somut sonuçlar Ankara'daki diplomatik ve ekonomik çevrelerde ilgi ile izleniyor.

Örnek Sözleşme

Askere giden işçiye 25 bin lira askerlik yardımı yapılacak

* Petrol İş'in Eczacıbaşı Holding'in işyerlerine de temsil edilen sözleşmesine göre, işçilere günlük ücretlerinin yüzde 20'si artı 50 lira zam veriecek.

Türkiye Kimya Sanayi İşverenleri Sendikası ile Türkye Petrol, Kimya, Azot ve Atom İşçileri Sendikası (Petrol-İş arasındaki toplu sözleşme Eczacıbaşı Holding işyerlerine teşmil edildi.

Kimya işkolunda bu sözleşmenin uygulanacağı işyerleri şöyle:

—Eczacıbaşı Ayazağa Serum Fabrikası

—Eczacıbaşı Antibiyotik ve İlaç Hammadde leri Fabrikası

—Eczacıbaşı Kolonya Tesisleri.

Sözleşmeye göre, işveren otomasyon, rasyonalizasyon ya da kapasite daraltılması ve geçici iş göremezliğin 24 aydan fazla sürmesi gibi nedenlerle işçi çıkarabilecek. Sözleşme ile işçilerin 31 Ekim 1983 tarihinde aldıkları günlük ücretlerine yüzde 20 oranında ve ayrıca 50 lira zam yapıdı. İşçilere yılda 4 maaş tutarında ikramiye verileceği de sözleşmede belirtildi. Sözleşme uyarınca, askerlik için işyerinden ayrılan işçiye 25 bin lira askerlik yardımı yapılacak.

Gerger Belediyesi hizmetlerini araçsız yapıyor

GERGER — Adıyaman'a bağlı Gerger ilçesinde Belediye'ye ait tek araç bile bulunmuyor.

Ülkemizdeki belediyeler arasında aracı bulunmayan tek Belediyenin belkide Gerger olduğunu belirten Belediye Başkanı Davut Atalay, "Bir nahiye ve 43 köyü bize bağlıdır, ncak Belediyenin ne çöp, ne itfaiye, ne de diğer hizmetlerde kullanmak üzere tek aracı dahi yoktur. Yıllar önce yurt dışında çalışan bir işçimizin hediye ettiği takside çalışmayacak durumdadır. Hizmetleri imkanlar dahilinde götürmeye çalışıyoruz" dedi.

Geçen yıl ilçeye yedi kilometre mesafede bulunan Gönen köyünde çıkan yangında, bir evin tamamen yanarken, çok sayıda büyük baş hayvan telef olmuş, Belediye itfaiye ekibinin olmayışı yüzünden bu olaya seyirci kalmıştı.

Tutun bir zehirdir, sigara içmeyiniz.

Türkiye'nin en büyük Sit Bölgesi Hatay'da

ANTAKYA — Milattan Önce 2. yüzyılda dünya'nın en büyük şehirlerinden Antiyuş'un kalıntılarının yoğun olduğu Antakya'nın Asi Nehrinin doğusu Sit Bölgesi ilan edilince, vatandaşlar çeşitli güçlüklerle karşılaşmaya başladılar.

Vatandaşlar, şehrin büyük bölümünü oluşturan sit bölgesinde inşaat ve onarım çalışmaları yapamadıkları gibi, müracaat ettiklerinde çeşitli engellerle karşılaştıklarını belirttiler.

Antakya Belediye Başkan Vekili Mehmet Sabuncu Sit bölgesinde 366 tescili eser bulundu ğunu belirterek, "Belediyenin koruma imar planı bile yerine 80 metrekarelik ev yapılabilir.

Halkın fazla mağdur olmaması için, Sit bölgelerinin yumuşatılmasını ve azaltılmasını istiyoruz. Bölge kurulları oluşunca korumaya alınan Sit bölgelerinin planları daha iyi elden geçirilecek" dedi.

TÜRKİYE'NİN EN BÜYÜK SİT BÖLGESİ

Hatay Valisi Sami Oytun, Türkiye'nin en büyük sit bölgesi "Eski Hatay" şehrinin korunmaya alınmıştır. Burann Beynelmilel şekle getirilmesi, dünyaya tanıtılması lazım. Bunun içinde yardıma ihtiyaç vardır. Koruma planı geleli 6-7 ay oldu. Bu konuda çalışmalar devam ediyor. Herkes istediği yerde, koruma şartı ile inşaat yapabilir."

SON MODEL OTOMATİK BASKI MAKİNALARIYLE

FATURA—DERGİ—BROŞÜR—KİTAP —GAZETE—KARTVİZİT—EL İLANI AFİŞ — NİŞAN, NİKAH SÜNNET DAVETİYELERİ VE

Bilumum Matbu İşlerinizde Hizmetinizdedir

NİZİP MATBAASI

Tlf: 205 Belediye Sitesi-NİZİP

Yurt dışında çalışan işçilerin ehliyetlerini değiştirmeleri için kesin dönüş koşulu kaldırıldı

Yurt dışında çalışan yurttaşların yabancı ülkelerden almış oldukları ehliyetlerini milli ehliyete dönüştürmeleri için kesin dönüş yapma zorunluluğunun kaldırıldığını bildirdi

Trabzon Trafik Şube Müdürlüğü yetkilileri nin verdiği bilgiye göre, bu güne kadar yurt dışında çalışan yurttaşların çalıştıkları ülkelerden aldıkları ehliyetlerin milli ehliyete dönüştürülebilmesi için yurda kesin dönüş yapma koşulu aranmakta idi.

Alınan karar uyarınca, yurt dışında çalışan ve süresiz ehliyete sahip olan yurttaşar diledikleri zaman da ehliyetlerini milli ehliyete dönüştürebilecekler.

İSTER

Saçlarım darmadağınık okşamını bekler, İster
Gözlerim, gözlerine bir ömür bakmak İster
Dudaklarım alev alev, söndürecek dudak İster

Kollarım hasretle, sımsıkı sarmak İster
Bu vücut tapar sana, senin olmak İster
Kalbim, o kadar çok seviyor ki, aşkına karşılık bekler

Semra USLU
Ihlamurköyü Üsk. / İST

KALEMİM BİLE

Bu virane gönlüm
Seni aramıyor artık
Bir zamanlar sana
En içten duygularımı yazan
Şu kalemim yazamıyor artık.
O da anladı senin vefasızlığını
Anladı hayırsızlığını
Ama nereden bilebilir ki?
Benim seni hâlâ
Çılgınca sevdiğimi unutamadığımı.

Şadan ÇUKRAN
M. Kemalpaşa / BURSA

ISLAK GÖZLER

Hatırlarmısın sevgilim
İlk tanıştığımız o günü?
Şimdik o günden bana hatıra kalan
Sadece ıslak gözler.
Akan gözyaşı damla olur
Günler gelip geçer, mazi olur
Günaha girme ne olur
Gel kalbime gir ıslak gözler

Sami ERGÜL / İST.

ÖLÜM

Bir gün adım gibi unutulacak bu satırlar
Bir ömür tükettik, güllerce solacak
Zaman acımasız ,çiğneyip geçecek bizi.
Ölüm billur kadehinden dökülüp şarap misali

Sunulacak ama acı... Ama zehir.
İç, içebilirsen yokluğumda bensizliği

Fedai GÜVEN Zeytinburnu/İST.

EĞER

Gün gelirde
Bir rüzgarın önünde
Sürüklenip giderse
Aşkımız
Güneşi arayan kuşlar gibi
Seni ararda buamazsam
Eğer

Haluk AKSOY
Üsküdar/İSTANBUL

NİZİP
Bağımsız Siyasi Gazete
Basın Ahlak Yasasına
Uymaya Taahhüt Eder.

İLAN TARİFESİ
Mahkeme İlanları
Santimi 100 TL.
Resmi İlanlar Tek Sütun
Santimi 200 TL.

Sahibi ve Yazı İşleri
Müdürü
Mehmet Sağlam

Basıldığı Yer:
NİZİP MATBAASI
Telefon : 205
İdarehane : Belediye
Sitesi No 14 — NİZİP

ABONE
6 Aylık: 1000
Yıllık : 2000 TL.

60 yıllık maliye dükalığı sona eriyor

- 1960 yılında Hazine Genel Müdürlüğü'nü de bünyesine alarak, ekonominin yönetimin de karar merkezi olan Maliye Bakanlığının görev ve yetkileri daraltıldı.
- Ekonominin yönetimin de Başbakan Turgut Özal'dan sonra ikinci adam Başbakan Yardımcısı ve Devlet Bakanı Kaya Erdem olacak.
- Maliye ve Gümrük Bakanlığı yeni örgütlenme içinde vergi sistemini etkinleştirme hedefine yönelecek.

Cumhurbaşkanı Kenan Evren tarafından onaylanan Başbakan Turgut Özal, ekonomi yönetiminde son 60 yılın en köklü değişikliklerinden birini gerçekleştirdi. 1923 yılında kurulan Maliye Bakanlığı, uzun yıllar Türkiye ekonomisinin yönetim merkezi olmuş. 1960 yılında Hazine Genel Müdürlüğü'nün de bu Bakanlığa bağlanması ile dış ekonomik ilişkilerin düzenlenmesini de üstlenmiş ti. Bankacılık ve kredi sistemi, para politikası vergi ve bütçe sistemi ile ilgili tüm kararların alındığı ve uygulandığı Maliye Bakanlığı, yeni hükümetin göreve başlaması ile yetki ve görevlerinin büyük bölümünü başbakan yardımcılığı ve devlet bakanlıklarına devretmek zorunda kalacak.

Ekonomi yönetiminde Özal hükümeti ile birlikte getirilecek değişikliklerin en önemlileri şu şekilde belirleniyor.

EKONOMİNİN YENİ YÖNETİMİ

Maliye Bakanlığı Gümrük ve Tekel Bakanlığı ile birleştirilerek özellikle gelirler politikasını belirleyecek. Maliye ve Gümrük Bakanlığı yeni örgütlenme ile tüm teşkilatını vergi gelirlerinin artmasına yönelterek, önümüzdeki dönemde, «İç kaynak» sorununun çözümlenmesinde önemli görevler alacak. Dış ekonomik ilişkilerin yönlendirilmesi ve genel ekonomik konularda karar yetkisi ise Başbakan Yardımcısı ve Devlet Bakanı Kaya Erdem'de ve ekonomi ile ilgili diğer bakanlıklarda toplanacak.

Yeni örgütlenmede Hazine Genel Müdürlüğü ve Milletlerarası İktisadi İşbirliği Teşkilatı Maliye Bakanlığı'ndan koparılarak Başbakan Yardımcısı Kaya Erdem'e bağlı bir Dış Ekonomik İlişkiler Yardımcılığına bağlanacak. Böylece kamu borçlanması, kambiyo denetidi, iç ve dış borçların ödeme esasları, krediler ve faiz oranları ile ilgili düzenlemeler Maliye Bakanlığı'nın yetkisinden çıkacak. Merkez Bankası ile işbirliği yapılarak para -kredi politikasının tesbitinde de Maliye Bakanlığı'nın yetkileri son düzenlemelerle daralacak.

Maliye'nin yetkilerindeki azalma sonucunda gelirler ve bütçe yönetimi ile ekonomi yönetimi fiilen birbirinden ayrılmış olacak.

VURAL ARIKAN'IN ÖNERİSİ

Yeni Maliye ve Gümrükler Bakanı Vural Arıkan bu örgütlemeyi henüz politikaya atılmadan önce yazıdığı kitaplar ve verdiği konferanslarda savunduğu için yetki daralması konusunda bir uyuşmazlık çıkması beklenmiyor. TÜSİAD da (Türkiye Sanayiciler ve İşadamları Derneği), önceki yayınlarında, Maliye yönetimi ile ekonomi yönetimi nin birbirinden kesinlikle ayrılmasını önermişti Vural Arıkan, son örgütlenmenin, vergi kanunlarında sık sık yapılan değişiklikler ve yetersiz vergi denetimi sorunlarını çözeceğini vurgulamıştı.

YHK Başkanı Varlık açıkladı:

«84 zammı bu yılın enflasyon oranına göre belirlenecek»

Yüksek Hakem Kurulu Başkanı Naci Varlık, süresi sona ermeyen toplu sözleşmelerle 1984 yılında uygulanacak zam oranını belirlerken, 1983 yılındaki enflasyon oranının gözönünde bulundurulacağını açıkladı.

Varlık verdiği demeçte, zam oranının ocak ayı içinde açıklanacağını bildirdi. Geçinme endeksleri ve 1983 yılı enflasyon oranına ilişkin 10 aylık verilerin kendilerinde bulunduğunu, ancak bu verilerin de değerlendirilmesine başlanmadığını belirten Naci Varlık, «Değerlendirme için Özal hükümetinin kurulda görev lendireceği yeni hükümet temsilcilerini bekliyoruz» dedi.

Yüksek Hakem Kurulu Başkanı Varlık şunları söyledi.

«Kurulun yeni üyeleri nin belirlenmesinden sonra 1983'ün son iki aylık verilerini de alacağız ve kurulu toplantıya çağıracağız. Öyle sanıyorum ki, 1984 yılında uygulanacak zam oranını ocak ayının ilk haftasında açıklayacağız.»

KAR'DAKİ AYAK İZLERİ

İLAN TARİFESİ

Kongre ilanı : 7500 TL.
Zayi İlanı : 1.000 TL.

Tüzük İlanı : 10.000 TL.
Başsağlığı, ölüm, mevlit 3.000 TL.

Toplu sözleşme İlanları: 4.000 TL. (bir işyeri için) Bir işyerinden fazla olduğu takdirde fazla işyerinin her biri için 2.000 TL.

A.Ş. Koll. Şti. Lmt. Şti. İlanları (sütun santimi) 200 TL. (Bu ilanlar 5.000 TL.'den aşağı olmaz

Yapı ve diğer Kooperatif İlanları : 5.000 TL.

YANLIŞ VERİLEN İLANLARDAN MESULİYET KABUL EDİLMEZ.

LÜZUMLU TELEFONLAR

Kaymakam	36
Jandarma K. lığı	57
Belediye Başkanlığı	26
Cumhuriyet Savcılığı	68
Emniyet Amirliği	144
Emniyet Karakolu	93
Hastane	81
İtfaiye	576
Zabıta Karakolu	168
Elektrik Su	162
Elektrik arıza (gece)	168
DDY İstasyonu	172

Minareye saklanmış kaçak sigara kâğıdı ele geçti, 13 kişi gözaltına alındı

Çanakkale'nin Yenice ilçesinde kaçak sigara kâğıdı ile kaçak tütün ticareti yapan ikisi hacı olan 13 kişi yakalanarak gözaltına alındı.

Çanakkale Emniyet Müdürlüğü yetkililerinden alınan bilgiye göre, bir süreden beri Yenice ilçesinin bazı köylerinde Suriye'den yurda sokulan kaçak sigara kâğıdı ile tütünün pazarlandığı yolnuda bir ihbar alındı. Bunun üzerine harekete geçen Asayiş Şubesi araştırma ekipleri alıcılığına girerek, Yenice ilçesinin Kayatepe köyünde Sami Türkoğlu adlı kişi ile pazarlığa oturdu. Yapılan anlaşma gereği tanesi 30 liradan bir miktar kâğıt alan ekip, bu arada Sami Türkoğlu'nu suçüstü yakalayarak gözaltına aldı. Soruşturmanın derinleştirilmesi üzerine yapılan baskınar sonucu çeşitli yerlerde gizlenmiş 11 bin 903 adet kaçak sigara kâğıdı ile 35 kilo kaçak tütün ele geçirildi. Olayla ilgili olarak 13 kişi gözaltına alındı. Bu arada bir miktar kâğıt da cami minaresinde gizlenmiş olarak bulundu. Soruşturma sonucunda bu kâğıtların geçen yıl hacı olan Mehmet Ülkü ile yine hacı İsmail Yılmaz'a ait olduğu belirlendi. Hacılar yaptıklarına pişman olduklarını söylediler.

Elektrik ve vergi borcu olan Dalaman SEKA'nın banka hesaplarına el kondu

Elektrik ve vergi borcunu ödemeyen SEKA Dalaman Kâğıt Fabrikası'nın banka hesaplarına haciz konuldu.

Ürettiği elektrik ile Atakent Belediyesi'nden aldığı 30 milyon lira tutarındaki elektrik parasını ödemeyen fabrikanın, Köyceğiz Vergi Dairesi nede 137 milyon lira borcu bulunuyor.

NİZİP BELEDİYE BAŞKANLIĞINDAN

1— Belediyemize ait 27 DH 976 plakalı kamyon için şartnamesinde yazılı defransiyel parçaları 2490 sayılı kanun gereğince kapalı zarf eksiltme suretiyle satın alınacaktır.

2— Satın alınacak parçaların muhammen bedeli tutarı 482.670.— TL. olup. geçici teminatı 14.480.- Tl. dir.

3— Bu işe ait şartname her gün mesai saatleri içinde Belediye hesap işleri kaleminde görülebilir.

4— İşin kapalı zarf eksiltmesi 30 Aralık 1983 Cuma günü saat 10.00 da Belediye de müteşekkil encümen huzurunda yapılacaktır.

5— İsteklilerin belirtilen gün ve saatte Belediye encümenine müracaatları ilan olunur.

Ahmet ASLAN
Belediye Başkan V.

Sakatların

(Baştarafı sayfa 1'de)

Milli Eğitim Bakanlığı'ndan yapılan açıklamada, valiliklere tanınan kontenjanlara, İş ve İşçi Bulma Kurumu kanalı ile engeç 30 Aralık 1983 gününe kadar atama yapılması için gerekli talimatın verildiği belirtildi.

YİTİK — Gaziantep Trafik Müdürlüğünden almış olduğum ehliyeti mi kaybettim. Hükümsüzdür.

Mehmet Alagöz

Kasaptan rüşvet alan

(Baştarafı Sayfa 1'de)

tutuklanan polis memuru Suat Çitil, çıkarıldığı mahkemede 4 yıl ağır hapis ile 250 bin lira para cezasına çarptırılırken, ömür boyu meslekten men edildi. Olaya adı karışan komiser Hanifi Kaya, bekçi İhsan Mazlum ve polis memuru Fehmi Bıçak da suçsuz görülerek beraat ettiler.

Bir kişi ölüm

(Baştarafı sayfa 1'de)

KAN DAVASINI SÜRDÜRDÜ ÖMÜR BOYU HAPSE MAHKUM OLDU

Gaziantep'te kan davası nedeniyle bir kişiyi öldüren sanık ömür boyu hapis cezasına mahkum edildi. Nizip'in Elif oğlu köyünde Ömer Yağmurlu (23) arasında kan davası olan Abdullah Nacar (56) adlı hasmını kurşun yağmuruna tutarak öldürdü. Kan davası nedeniyle planlayarak adam öldürmek suçundan Gazian Gaziantep 1. Ağır Ceza Mahkemesinde yargılanan Ömer Yağmurlu tüm duruşmalarında katil olmadığını söyedi. Ancak, mahkeme heyeti, şahitlerin ifadeleri ve toplanan delillere dayanarak Ömer Yağmurlu'yu suçlu buldu. Önce idam cezasına çarptırılan sanığın cezası daha sonra hafifletici nedenler gözönüne alınarak ömür boyu hapis cezasına indirildi.

12 Eylül'den

(Baştarafı Sayfa 1'de)

lenmesi ve gerekli bilgilerin toplanması amacıyla kurulan «Dış İlişkiler Daire Başkanlığı ve uzmanlık gerektiren operasyonlarda görevlendirilmek üzere kurulan «Özel Hareket Şube Müdürlüğü»de bulunuyor.

Devlet Planlama Teşkilatı ve Devlet İstatistik Enstitüsü'nün verilerinden yararlanılarak yapılan düzenlemede, asayiş ve trafik hizmetlerinde hız ve etkinliğin sağlanması için Havacılık Daire Başkanlığı, Araç Silah Kademeler Grup Başkanlığı, Bomba Bilgi İşlem Daire Başkanlığı Trafik Uygulama ve destek Başkanlıkları, İkmal Bakım ve Tedarik Daire Başkanlığı, Denetleme Grubu ve bütün derneklerin işlevleri incelemek ve kütüklerini tutmak amacıyla yeni birimler kuruldu.

Bakanlar bir

(Baştarafı sayfa 1'de)

tüsü olmayacak. Yardımcılar, bakanlıklarda bir tür özel danışman olarak görev yapacaklar.

Bakan yardımcılarının görev alacakları bakanlıkla ilgili meslekten olmalarına özen gösterilecek. Mali ve iktisadi konulardaki bakanlıklara üç bakan yardımcısı düşünülüyor. Öteki bakanlıklardaki yardımcılar ise, ihtiyaca göre bir veya iki olarak belirlenecek.

Nadas alanlarının

(Baştarafı sayfa 1'de)

tar alanda nadasın kaldırılması planlanmıştı. 1982-1983 yılı uygulaması ile nadastan kazanılan sahalardan elde edilen üretimle ulusal ekonomiye yaklaşık 70 milyar liralık safi katkı sağlandığını belirten yetkililer,

«Ülkemizde tarım üretiminde nadas sorunu önemli bir yer işgal etmektedir. Her yıl 8-9 milyon hektar tarım alanının ekilmeden nadasa bırakılması büyük kaynak kayıplarına neden olmaktadır. Bugünkü teknolojilerle yağışı belli bir düzeyin üstünde olan bölgelerde, alınacak önlemler ve uygun ürün çeşitleriyle her yıl ürün almak mümkündür. Bu konuda hazırlanan geniş kapsamlı bir proje uygulanmaya konmuştur. Bu yolla şimdiden nadas alanlarının e kimi ile çiftçilere hem ek gelir hem de ülkeye döviz girdisi sağlanmaktadır» dediler.

Mevlit Kandili

(Baştarafı Sayfa 1'de)

Mübarek Kandil dolayısıyla bugün akşam camilerde Mevlit okunacak, radyo ve televizyondan da yayınlar yapılacak.

Öte yandan bu gece MEVLÜT KANDİLİ olması münasebeti ile Din görevlileri adına İlçe mizdeki Metin Özmen Camiinde yatsı Namazını müteakip Nizip din görevlileri Mevlüt okuyacak.

Özal hükümeti

(Baştarafı sayfa 1'de)

lay halledilebileceği ifade ediliyor.

Batı ittifakı için sivil ve demokratik bir hükümetin etkin olacağı önesürülen yorumda, asıl amacın hükümetlerin ittifakından ziyade halkın ittifakını sağlamak olduğu da vurgulanıyor. Yorumda, zamanın Özal için çok önemli olduğu ve hükümetinin gerçek karakterinin bu süre içinde ortaya çıkacağı da belirtiliyor. Yazı, bu gerçekleri çok iyi bilen Turgut Özal'ın Batı dünyasında iyi niyetle karşılandığını ve kendisine başarı dileklerinde bulunduğunu belirterek sona eriyor.

Türkiye'de 1983 yılının

(Baştarafı Sayfa 1'de)

pılan transit taşıma hacminin 3.4 milyon ton olarak gerçekleştirildiğini belirten yetkililer, alınan bir dizi önlemle kapasitenin artırılarak, çok önemli boyutlara varan gelirler sağlandığını söylediler.

Yetkililer alınan önlemler hakkında şu bilgileri verdiler:

«Limanlarımıza 75 milyon dolarlık kredi ve iç finansmanla teçhizat satın alınmış ve iyileştirme yatırımları gerçekleştirilmiştir. Demiryolu transit taşıma fiyatlarında yüzde 35 oranında indirim yapılmış ve dünyaya ilan edilmiştir.

Deniz nakliyat şirketimizin usullerinde değişiklik yapılarak, Türkiye'ye taşınan malların navlunlarında bazı hatlarda bir yıl öncesine oranla yüzde 60'a varan indirimler sağlanmıştır

Yıl sonunda transit tonajın 4 milyon tonu aşacağının tahmin edildiğini belirten yetkililer, ülkedeki liman kapasitesinin transit taşımada ki hızlı artışı karşılayacak kapasitede olduğunu belirttiler.

(Baştarafı Sayfa 1'de)

Dişişleri Bakanı : Vahit Halefoğlu
Maliye ve Gümrük Bakanı: Vural Arıkan
Milli Eğitim, Gençlik ve Spor Bakanı: [illegible] Dinçerler
Bayındırlık ve İskan Bakanı : Safa Giray
Sağlık ve Sosyal Yardım Bakanı: Mehmet [illegible]
Ulaştırma Bakanı: Veysel Atasoy
Tarım, Orman ve Köyişleri Bakanı Hüsnü [illegible]
Çalışma ve Sosyal Güvenlik Bakanı: M[illegible] Kalemli
Sanayi ve Ticaret Bakanı. Cahit Aral
Enerji ve Tabii Kaynaklar Bakanı: Cemal [illegible]baş.
Kültür ve Turizm Bakanı: Mükerrem Ta[illegible]

KİTAP VE ÖĞRENMEYE AİT KIYMETLİ SÖZLER

Hayatta en [illegible]akiki mürşit ilimdir.
Kemal Atatürk

Alim unutmuş, kalem unutmamış.
Türk Atasözü

Dünyada en korkunç şey bilgisizliğin hâkimasıdır.
Goethe

Cehalet koca bir milleti esaret altına alır, [illegible]yi yazında yitirmeyin.
Ahmet Mithat

Dünyayı yöneten, kalem mürekkep ve kâ[illegible]
James He[illegible]

Tek şey bilgi, tek kötü şey de bilgisizliktir.
Diyojen

Bir insanın değeri kitaplarının değeri ile ölçülür.
Türk Atasözü

Okuduğun ve incelediğin şeyler, dalma kalbine fayda verecek ve nefsini temizleyecek nitelikte olmalıdır.
Türk Atasözü

Eğer bir kimse iyi bir kitap yazarsa, iyi sözler söylerse, yahut da komşusundan daha iyi bir fare kapanı yaparsa, yuvasını ormanlar içinde bile kursa, insanlar onu arar, bulurlar.
Emerson

Bana kitaplarını göster, sana çocuklarının ne olduklarını söyliyeyim.
Wilhelm Stekel

Çeyrek saatlik okumanın gideremeyeceği hiç bir üzüntü yoktur.
Goethe

İlmi Allah dileyene, malı dilediğine verir.
İmam Gazali

Kitap kadar göçenlerin konuşturan, yaşayanların halini tercüme eden bir şey görmedim. Nerededir o dostki sen uyuyunca ancak uyur, sen istersen konuşur, sahibinin sırrını gizler, emanetini saklar. O en iyi komşu, en insaflı arkadaş, en uyar yoldaş, o iyi bir öğretmen, yeterli titiz bıktırmayan yardımcıdır.
Muhiddin Arab

NİZİP BELEDİYE BAŞKANLIĞINDAN

1. Kazamız Belkıs içme suyu inşaatı binaların boya ve badana işlerinde kullanılmak üzere 1.018.200,-TL. muhammen bedelli boya malzemesi satın alınacaktır.

2. İhale 16.12.1983 cuma günü saat 15.00 de belediyeden müteşekkil encümen huzurunda yapılacaktır.

3. Bu işle ilgili şartname ve ihale dosyası mesai saatleri dahilinde Su İşletmeleri Hesap İşleri servisinde görülebilir.

4. İhale 2490 Sayılı Kanunun 31. maddesi gereğince kapalı zarf eksiltme usulü ile yapılacaktır.

5. Geçici teminat miktarı 30.546, — TL.dir.

6. Taliplilerin gerekli teklif mektuplarını usulüne göre hazırlayıp kapalı zarflarını 16 ARALIK 1983 CUMA günü saat: 14.00 e kadar İhale Komisyonu başkanlığına teslim etmeleri gerekir.

7. Postada vaki gecikmeler dikkate alınmaz.

Osman SAYIN
Belediye Başkanı

TADİLAT DOLAYISI İLEKAPALI BULUNAN

Yüksel

TATLI SALONU

Siz sayın halkımızın ve kıymetli müşterilerimizin hizmetine girmiştir

FISTIKLI, CEVİZLİ, KAYMAKLI, KADAYIFLAR MEŞHUR MÜŞEBBEK TATLISI VE TAHİN HELVASI SAF TAHİN VE SUSAM ÇİĞ SÜT VE PASTÖRÖZE SÜT BİLUMUM ŞİŞE MEŞRUBATLARI

YÜKSEL

Tatlı Salonunda

MİSAFİRLERİNİZİ EN İYİ BİR ŞEKİLDE AĞIRLAR VE KENDİNİZE ZİYAFET ÇEKEBİLİRSİNİZ

Kalite, Lezzet, Temizlik Sembolümüz

Yüksel

TATLI SALONU TLF. 752

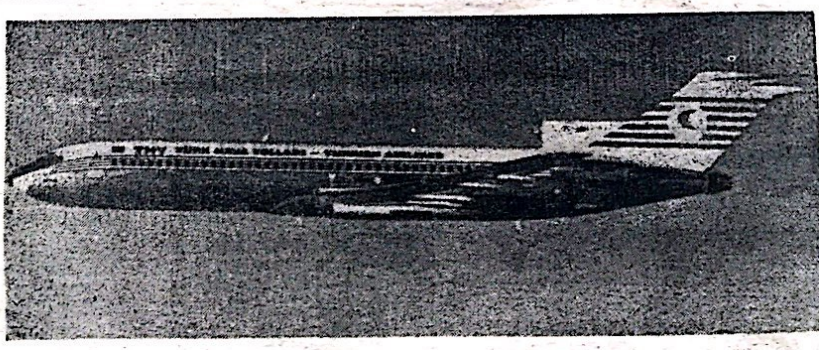

GAZİANTEP'TE UÇAK SEFERLERİ

İSTANBUL'DAN DİREKT

Pazartesi	Geliş 17.15	Gidiş 18.05
Cuma	Geliş 16.05	Gidiş 16.55

ANKARA BAĞLANTILI İSTANBUL

Çarşamba	Geliş 16.35	Gidiş 17.1[illegible]
Pazar	Geliş 16.35	Gidiş 17.1[illegible]

FİYATLAR

Ankara : 7500 — İstanbul: 10.000 - İzmir: 15.000
Telefon: 15435 — 20382
Havaalanı: 20505 — 20406 — 20446 Gaziantep

Yıl : 15, 20 TL. Sayı : 2041
14 Aralık 1983 Çarşamba

NİZİP

SİYASİ BAĞIMSIZ GAZETE

Cumhurbaşkanı Evren, Bakanlar Kurulunu onayladı

Ana. P. Genel Başkanı Turgut Özal Başbakanlık görevini devraldı

Ulusu görevini Özala devretti

ÖZAL HÜKÜMETİ GÖREVE BAŞLADI

Yeni Bakanlar Kurulu ilk toplantısını dün yaptı

Dışişleri, Tarım ve Orman Bakanlığı Türkiye Büyük Millet Meclisi dışından oldu

Cumhurbaşkanı Kenan Evren Anavatan Partisi Genel Başkanı Turgut Özal'ı dün sabah Çankaya Köşkünde kabul ederek Bakanlar kurulu listesini onayladığını bildirdi.

Bakanlar Kurulu açıklandıktan sonra Başbakanlığa giden Anavatan Partisi Genel Başkanı Turgut Özal Bülend Ulusu'dan görevi devraldı. Ve bir buçuk saat süren bir görüşme yaptılar.

Bakanlar Kurulu ilk toplantısını dün Özal'ın başkanlığında yaptı. Dışişleri, Tarım ve Orman Bakanlığı TBMM dışından oluştu.

Cumhurbaşkanı Bakanlar Kurulunu onayladı

Yeni Bakanlar Kurulu

Başbakan Turgut Özal İstanbul Milletvekili
Başbakan yard. Kaya Erdem İzmir Milletvekili
Adalet Bakanı Nejat Erdem Mardin Milletvekili
Milli Savunma Bakanı Zeki Yavuztürk Elazığ
İç İşleri Bakanı Ali Tanrıyar İstanbul Milletvekili
Dışişleri Bakanı Vahit Halepoğlu TBMM dışından
Maliye Bakanı Vural Arıkan İzmir Milletvekili
Milli Eğitim Bakanı Vehbi Dinçerler İstanbul Mil.
Bayındırlık Bakanı Safa Giray İstanbul Milletvekili
Ticaret Bakanı Kazım Oksay Bolu Milletvekili
Sağlık ve Sosyal Bakanı Mehmet Aydın Samsun
Gümrük ve Tekel Bakanı A. Mesut Yılmaz Rize
Ulaştırma Bakanı Veysel Atasoy Zonguldak
Tarım ve Orman Bakanı Hüsnü Doğan TBMM dışı
Çalışma Bakanı Mustafa Kalender Kütahya
Sanayi ve Teknoloji Bakanı Cahit Aral Ankara
Enerji ve Tabii Kaynaklar Cemal Büyükbaş ANK.
Kültür ve Turizm Mükerrem Taşçıoğlu Sivas
İmar ve İskan Bakanı Sudi Türel Antalya Milet.
Köy İşleri Koop. Bakanı İsmail Özbağlar Manisa
Gençlik ve Spor Bakanı Abdullah Tenekeci Konya
Sosyal Güvenlik Bakanı Ahmet Aktemokin Bursa

Bugünlük

Bağımsız ve bağlantısız iki toplumlu Federal Devlet

Kaya BURDURLUGİL

Kuzey Kıbrıs Türk Cumhuriyetinin ilânıyla ortaya biraz daha net olarak çıkan gerçeklerin daha iyi anlaşılabilmesi için, Devlet Başkanı Rauf Denktaş'ın KTFD Meclisinde okuduğu «Bağımsızlık Bildirisi»nin iyi incelenmesi, bu incelemelerin ışığı altında hareket edilmesi gerekmektedr.

EŞİT İKİ TOPLUM:

Kıbrıs Adasının üzerinde iki ayrı toplumun yaşadığı gerçeğinden hareket edilerek «bu iki toplumun yanyana barış içinde yaşamaları gereken Kıbrıs'ı baştan başa Halenleştirme hayalinden vazgeçmişlerdir» görüşünün halâ geçerli olduğu hatırlatılan anılan bildirinin 22 nci maddesinde; «Aynı Adada yanyana yaşamaya mecbur bulunan iki halkın, aralarındaki bütün sorunları, eşit düzeyde müzakerelerde, barışçı, adil ve kalıcı bir çözüme ulaştırmalarının mümkün ve zorunlu olduğuna inanıldığı» ifade ediliyordu.

GERÇEK BİR FEDERASYON:

Kuzey Kıbrıs Türk Cumhuriyetinin ilan edilmesinin, «iki eşit halkın ve onların kurdukları yönetimlerin, gerek bir fedarasyon çatısı altında yeniden bir ortaklık kurmalarının engellenecek bir anlamına gelmediği de vurgulanıyor; «tam eksine, bir federasyonun kurulabilmesi için gerekli ön şartları tamamlayarak, bu yoldaki samimi çabalar kolaylaştırılabilir» deniliyordu.

BURADAN HAREKETLE:

Bu tür değerlendirimelerin, elbetteki bir hareket noktası vardır. Buradan hareket edilerek varılmak istenen nokta şudur; Birleşmiş Milletler Genel Sekreterinin 9 Ağustos 1980 tarihinde

(Devamı Sayfa 4'de)

Memurlar ve işçiler yıllık ücret toplamı kadar fatura ibraz edebilecek

Vatandaş 'fatura' devlet 'faturasızı' kovalayacak

Ücretlilere fatura ü-zerinden vergi iadesiverme çalışmaları, Özal'ın Gelirler ve MaliyeBakanlığı adayı Vural Arıkan başkanlığında bir grup uzman tarafından yürütülüyor.

Sadece sağlık, okul kira, ulaşım, yakıt gibi belirli masraflara vergi iadesi verme görüşünün yanısıra, bütün masraflara vergi ladesi verme görüşünün yanısıra, bütün masraflara vergi iadesi uygulanması üzerinde de duruluyor. Yalnız belirli harcamaların

— Devamı Sayfa 4'de —

Ulusu hükümetinin çıkardığı kararnameler tekrar Meclis'te görüşülecek

12 Eylül sonrası geçişdöneminde hazırlanarak Resmi Gazete'de yayınlanan ancak Danışma Meclisi'nin görev süresi içinde ele alınamayan kanun hükmündekikararnamelerle ilgili nihai kararı TBMM verecek. Hukuki varlığı sona eren Danışma Meclisi'nde bir dönem Anayasa Komisyonu Başkanlığı görevini yüklenen Prof. Kemal Dal'a göre,

(Devamı Sayfa 4'de)

Bakanların oturacağı "Devlet mahallesi" 1985'te bitirilecek

• Bayındırlık Bakanı Tahsin Önalp, Devlet mahallesinin 38 bin 814 metrekarelik bir alanda bir milyar 929 milyon liraya mal olacağını açıkladı.

Cumhurbaşkanlığı binası ile 2. Devlet Mahallesi'nin 1 Ekim 1985 tarihinde bitirileceği bildirildi.

Bayındırlık Bakanı Önalp, Bakanlığı'nın sona ermesi dolayısıyla önceki gün bir veda mesajı yayınlayarak, mesai arkadaşlarına teşekkür etti. Önalp mesajında, «Bakanlığın sırasında ülkemizin gelişmesinde olumlu sonuç ve mesa

(Devamı Sayfa 4'de)

Piyasaya yeniden 35 milyar lira sürüldü

Aralık ayı başında piyasaya yeniden 35

(Devamı Sayfa 4'de)

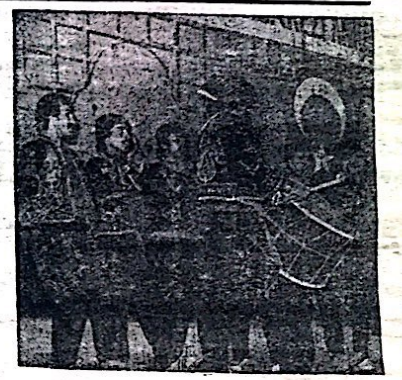

Gaziantep'te «Folklör»e ilgi giderek artıyor

Yöre halk oyunları ile ün yapan ve katıldığı yarışmalarda büyük derecler elde eden Gaziantep folklörüne ilgi her geçen gün artıyor.

Çibikli, Dokuzlu, Leylim ve Barak oyunları ile sesini yurt içi yurt dışına duyuran ve gittiği her Avrupa ülkesinden mutlaka başarı ödülü alarak dönen Gaziantepli folklörcüler, «Folklör bizim herşeyi-

(Devamı Sayfa 4'de)

Gaziantep yeni ve modern bir pazara kavuşuyor

Gaziantep — Ticaret Borsası Başkanı Mustafa Şahin, modern bir hayvan pazarının kuru lacağını söyledi.

Tamamı 200 milyon liraya mal edilecek olan yeni hayvan pazarının yapımına önümüzdeki aylarda başlanacak.

Eski hayvan pazarının ihtiyacı karşılamadığını, burasının sadece bir yükleme yeri olduğunu söyleyen Ticaret Borsası Başkanı Mustafa Şahin, özetle şöyle konuştu:

«Şimdiki hayvan pazarı normal bir pazar olarak yapılmış değildir.

(Devamı sayfa 4'de)

Suriyelilerden hazineye kalan araziler topraksız köylülere dağıtılıyor

Reyhanlı köylerinde bayram sevinci var

Reyhanlı'nın Davut paşa, Akyayla, Alakuzu ve Kelli köylerinde bayram sevinci var. Suriye uyruklu şahıslardan hazineye intikal eden, tarıma elverişli 75 bin dönüm arazinin 35 bin dönümü Devlet Üretme Çiftliğine verildikten sonra kalan 40 bin dönümlük bölümü de toprasız çiftçilerimize dağıtılıyor.

Önceden topraksız ve muhtaç oldukları belirlenen köylüler teker teker topraklarına sahip oluyoor, tapularını alıyorlar.

Hatay Valisi Sami Oytun, Reyhanlı Kaymakamı T. Celalettin Eran, Mal Müdürü Mustafa Altuncu'nun bizzat yönettiği toprak dağıtım işlemlerinde bugüne kadar Davutpaşa, Akyayla, Alakuzu ve Kelli köylerinde 2500 dönüm arazi sahiplerini buldu.

Yetkililer, Davutpaşa Akyayla ve Alakuzu köylerinde 90 aileye 1800 dönüm Kelli köyünde ise 75 aileye 750 dönüm arazi verildiğini açıkladılar.

Tüccar ve Sanayiciler Derneği Genel Sekreteri Hurşit Şahsuvar:

«Stokçuların sonu hüsran»

MARMARA ÜNİVERSİTESİ ÖĞRETİM ÜYESİ DOÇ. DR. ORHAN SEZGİN, «ENERJİ DARBOĞAZI SEBEBİYLE HAMMADDEYE SÜREKLİ ZAM YAPAN SEYDİŞEHİR, EREĞLİ DEMİR ÇELİK, ÇİNKUR, ETİBANK GİBİ DEVLET KURULUŞLARI, ATIL KAPASİTEDEN DOĞAN MALİYET FARKLARINI SANAYİCİ VE GENİŞ VATANDAŞ KİTLESİNE YÜKLÜYOR» DEDİ.

Enerji kısıtlamasının devam etmesi ve Türk Lirası'nın dolar karşısında sürekli değer yitirmesi son iki hafta içinde stok eğilimini artırırken, ithalat girişimlerini de hızlandırdı. Merkez Bankası verilerine göre, 28 Kasım — 11 Ekim 1983 tarihleri arasında bankalardaki vadesiz ticari mevduat hesabından çekilen para 18.9 milyar lira Bu paranın önemli bir bölümünün, «nakit paray la eski fiyattan mal stokuna» gittiği kaydedilirken ithalat transferlerindeki artış da dikkat çekti.

Tüccar ve Sanayiciler Derneği Genel Sekreteri Hurşit Şahsuvar, «Enerji kısıtlaması nedeniyle atıl kapasite ile çalışan kamu iktisadi teşekküllerinin maliyeti yükseliyor. İster istemez bu maliyet artışını üretilen hammaddeye yansıtıyorlar. Araya petrol zamlarının girmesi, Türk Lirası'nın dolar karşısında sürekli gerilemesi, hammaddeye son iki ay içinde yüzde 100 zamgelmesine yolaçtı» dedi. Şahsuvar, bu zamlar nedeniyle sanayicinin peşin parayla zamlı hammadde alıp, eski fiyatla mal satmak durumunda kadığını belirterek konuşmasını şöyle sürdürdü:

«Piyasada bazı çevrelerin stokçuluğa yönelmesi, tüketiciye aşırı fiyatla mal satmak istemesi geri tepebilir. Bu kişiler, çek ve senetleri vadelerinde ödeyemezlerse, aldıklarından daha aşağıya satarak hüsrana uğrayabilirler.

«İÇ PİYASAYA MAL VEREMEYEN EREĞLİ DEMİR- ÇELİK İRAN'A GÜNDE 500 TON DKP SAÇ GÖNDERİYOR»

Enerji darboğazı nedenlyle Seydişehir, Ereğli Demir - Çelik, Çinkur ve Etibank gibi iktisadi kuruluşları, kapasitelerini yarı yarıya düşürürken bazı kalemlerde darlık başladı. Sanayiciler peşin para yarıp sıraya girmelerine rağmen, haftalarca mal beklemek durumunda kalıyorlar.

Konuyla ilgili olarak bir açıklama yapan Marmara Üniversitesi öğretim üyesi Doç. Dr. Orhan Sezgin, «Ereğli Demir — Çelik iç piyasaya DKP saç veremiyor ama İran'a günde 500 ton ihracat yapıyor. Bu plansız ihracat politikası ekonomide derin yaralar açabilir» şeklinde konuştu.

Doç. Dr. Orhan Sezgin daha sonra şöyle dedi:

«Enerji darboğazına kısa sürede çözüm bulunmalıdır. Fabrikalar yarı kapasite ile çalıştığı için, artan maliyet artışı üretilen mala ekleniyor. Bundan sanayici ve geniş vatandaş kitlesi etkileniyor. Sanayici ardı ardına gelen zamlardan bunalıyorsa, bunun sonunda tüm toplum zarar görecektir Sanayici hammaddeyi bir kaç gün sonra, ne kadar zamlı alacağını bilmeden satış fiyatını belirleyemez.»

Işınlar, kandolaşımı bozukluklarını ortaya çıkarıyor

Vücuda dokunmadan yapılan muayene hastalığın erken teşhisine olanak veriyor

Aachen (DaD) — Dünya Sağlık Örgütünün bildirdiğine göre, her beş yetişkinden birinin bacaklarında kandolaşımı bozukluğu vardır. Bu hastalık artık vücuda bir müdahalede bulunmadan muayene edilebilecek. Hekimler, üç yıldan beri denenmekte olan bu «Işın-Refleksiyon -Reografi»sinden, tıpta çığır alacak etkiler bekliyorlar. Şimdiye değin uygulanmakta olan yöntemler, çok daha masraflı olduğu, çok daha fazla zaman aldığı ve hastayı yorduğu gibi, teşhis bakımından alınan sonuç da daha az isabetliydi.

Sözünü ettiğimiz «Işın -Refleksiyon - Rheografi» sistemi, Almanya Federal Cumhuriyeti'nin Aachen Yüksek Teknik Okulunda geliştirilmiş, gerekli muayene aracını Nattermann Ecza Firması piyasaya çıkarmıştır. Elektronik ölçme ve değerlendirme ünitesi ile kayıt tesisi her istenilen yerde kullanılabilmektedir.

«Işın-Refleksiyon - Rheografi» sistemi, insan cildinin kanla beslenme derecesine göre gösterdiği renk farklarına dayanmaktadır. Yeni sistemde vücuda hiç dokunmadan gözle görülmeyen, soğuk Enfraruj ışını gönderilir. Kandolaşımının bozuk olmadığı kısımlarda dokular bu ışınları yutarken, yeteri kadar kanla beslenmeyen dokular ışınları geriye çevirir. Geriye dönen bu ışınlar (refleksiyon) ölçülüp değerlendirilerek eğriler ve sayılar halinde kâğıt üzerine geçirilir. İşte bu saptama daha başka bulgular ile birlikte ,hekime kandolaşımının durumu hakkında çok ayrıntılı bir fikir verir.

Tıp bilimi, toplardamar hastalıklarının nedenleri hakkında tam bir bilgiye sahip olmadığı için, «Işın - Refleksiyon -Rheografi» sistemi ile araştırmalara büyük umutlar bağlanmıştır. Federal Araştırma Bakanlığı'nın isteği üzerine başlatılan büyük bir araştırmada, kent ve kırsal bölgelerde yaşayan 4.000' den fazla çocuk uzun süre kontrol edilecektir. Eski yönetmeler rizikolu ve ıstıraplı olduğu için, böyle uzun süreli araştırmalar yapılamıyordu.

SON MODEL OTOMATİK BASKI MAKİNALARIYLE

FATURA—DERGİ—BROŞÜR—KİTAP —GAZETE—KARTVİZİT—EL İLANI AFİŞ — NİŞAN, NİKAH SÜNNET DAVETİYELERİ VE

Bilumum Matbu İşlerinizde Hizmetinizdedir

NİZİP MATBAASI

Tlf: 205 Belediye Sitesi–NİZİP

SİGARAYA ESİR OLMAYINIZ

GÜLDALIM

Sen dudaklarımda bir şarkı gözlerimde yaş
Sen çiçeklerde yaprak peteklerde saf balım
Damarımda kanım havam suyum soframda aş

Sen aklımda fikrimde kalbimdesin güldalım
Sen denizler altında güneş görmemiş inci
Dünyamı ışıtırsın pırıltılar saçarak
Ben köşebaşlarında boynu bükük dilenci
Aşkımı dilenirimi avucumu açarak

İbrahim KUYUMCU

SENİ TANIDIKTAN SONRA

Sana bağladım bu boş kalbimi
Eller kıskanacak bu büyük sevgimi
Rüyalarımı, hattâ süslüyorsun hayallerimi
Para, pul, servet gerekmez
Yalnız bana ver kalbini
İster beni sev, ister başkanına bağla kalbini
Lâfların yalan değil ömrümce seveceğim seni

Hüseyin ÇAKIR
Sultanbeyli Köyü / İSTANBUL

BİRGÜN

Bir gün bana geleceksin
Salkım saçak pişmanın
Geçmişi isteyeceksin gelecek için
Gel, dönelim gel, diyeceksin
Ellerin, ellerimi arayacak şaşkın
Gözlerini gözlerime
Gözlerini gözlerime dikeceksin mahsun
Bir gün yolumu keseceksin
Ben yine sevilmek istiyorum diyeceksin
Fakat... Sevmeyi unuttuğumu göreceksin.

Ayhan ENDEŞ

SARARSIN RUHUMU

Sen bir bilmecesin içinmde
Çözülmez, sararsın ruhumu
Sonu olmayan bir denizde
Bilemem hiç ne umduğumu

A. Haluk ÇALIŞKAN
Vezirköprü /SAMSUN

YANILGI

Her şeyin bende
Diyorsun, gülüyorsun,
Ama
Bir şeyi unutuyorsun
Ben seni sevmeseydim
Sende olabilirmiydim?

Haluk AKSOY
Üsküdar/İSTANBUL

NİZİP
Bağımsız Siyasi Gazete
Basın Ahlak Yasasına
Uymaya Taahhüt Eder.

İLAN TARİFESİ
Mahkeme İlanları
Santimi 100 TL.
Resmi İlanlar Tek Sütun
Santimi 200 TL.

Sahibi ve Yazı İşleri
Müdürü
Mehmet Sağlam

Basıldığı Yer:
NİZİP MATBAASI
Telefon : 205
İdarehane : Belediye
Sitesi No 14 — NİZİP

ABONE
6 Aylık: 1000
Yıllık : 2000 TL.

Yeni Kredi Yönetmeliği yürürlüğe girdi

Parasız yatılı öğrenciler yeni yılda zamlı harçlık alacak

• Parasız yatılı ilkokul öğrencilerine 1000 lira, ortaokul öğrencilerine 1200 lira, lise öğrencilerine de ayda 1600 lira harçlık ödenecek.

Parasız yatılı okuyan öğrenciler yeni yılda zamlı harçlık alacaklar

Parasız yatılı olarak okuyan öğrencilere her ay ödenen harçlıklar memur maaş katsayısında ki artışa paralel olarak 1 Ocak 1984 tarihinden itibaren artıyor. 1 Ocak 1984 tarihinden itibaren artıyor. 1 Ocak 1984 tarahinde 40 olarak yürürlüğe girecek yeni memur katsayısına göre, devlet parasız okulların da okuyan öğrenciler den ilkokul da okuyan öğrencilere 1000 lira, ortaokul öğrencilerine 1200, lise ve dengi okullarda okuyan devlet parasız yatılı öğrencileri ne de ayda 1600 lira harçlık ödenecek.

Yapılan düzenlemeye göre, parasız yatılı öğrencilere bedelsiz olarak verilecek giyim eşyalarında şöyle: 3 yıl kullanmaları şartı ile 1 palto-pardösü ve 1 eşofman, 2 yıl süreyle kullanılmak üzere pijama, her yıl 1 takım elbise, 2 gömlek, 2 takım iç çacaşır, 2 adet çorap, 1 adet ayakkabı 1 adet lastik ayakkabı, 1 kravat, 2 havlu ve 1 adet terlik.

Ahlak kurallarına aykırı davranışları tesbit edilen öğrencilerin kredileri kesilecek. Yasa dışı örgütlere ve her ne şekilde olursa olsun anarşi ve terör olaylarına karışan öğrencilere kredi verilmeyecek.

Öte yandan - Yüksek Öğrenim Kredi ve Yurtlar Kurumu tarafından verilen krediye ilişkin esasları yeniden düzenleyen yönetmelik Resmi Gazete'de yayımlanarak yürürlüğe girdi.

Yönetmeliğe göre, öğrencilere verilen kredilerden faiz alınmayacak ancak ödeme sırasında yüzde 3 oranında masraf payı kesilecek.

Kredi isteminde bulunduğu tarihte kayıtlı olduğu öğretim kurumunda bir yıldan fazla başarısız durumda olan öğrencilere kredi verilemeyeceğini, kuruma bağlı yurttardan süresiz olarak çıkartılan öğrencilerin kredilerinin de kesilmesini esasa bağlayan yönetmeliğe göre alınan kredi, öğrenim süresinin bitiminden iki yıl sonra başlayarak kredi alma müddetinin iki katı zamanda aylık eşit taksitler halinde kuruma ödenecek. Aldığı kredinin süresinin bitiminden başlayarak bir yıl içinde ödeyenlere, borç miktarında 15, iki yıl içinde ödeyenlere yüzde 10, üçüncü ve izleyen yıllar içinde taksitlerin geri kalan kısmının tamamını toptan ödeyenlere yüzde 5 indirim yapılacak.

Yağışlı Hava geliyor

Devlet Meteoroloji İşleri yetkililerinden alınan bilgiye göre, hafta boyunca, tüm yurtta yağış sürecek. Sıcaklıklar mevsim normallerinden seyredecek. Güneş yüzünü hafta içinde bazı bölgelerimizde çok az gösterecek.

Yetkililerden alınan bilgiye göre , yağışlar yurt genelinde yağmur şeklinde görülecek. Kıyı bölgelerimizdeki yağmurlar sağanağa dönüşecek.

Devlet Meteoroloji İşleri yetkililerinin gerçekleştirdikleri analizlere göre hava durumu şöyle:

Bugün Marmara, Ege, Batı Akdeniz, İç Anadolu, Karadeniz yağışlı olacak. Ege ve Akdeniz'de yağışlar sağanak şeklinde görülecek.

Yarın Doğu Karadeniz, Doğu Anadolu'nun güneyi ile Doğu Anadolu bölgeleri dışında kalan bölgeler yağışlı olacak. Yağışlar Ege ve Akdeniz yılarında sağanak, diğer bölgelerde yağmur şeklinde olacak.

14 Aralık Çarşamba günü Tüm yurtta yağış bekleniyor. Kıyı bölgelerinde sağanak şeklinde yağış görülecek.

15 Aralık Perşembe: Marmara batısı ile Ege kıyıları dışında yağış görülecek. Yağışlar Akdeniz kıyılarında sağanak halinde olacak.

16 Aralık Cuma: Karadeniz, İç Anadolu'nun doğusu, Akdeniz'in doğusu ve Güneydoğu Anadolu bölgelerinde hava yağışl olacak.

KAR'DAKİ AYAK İZLERİ

İLAN TARİFESİ

Kongre ilanı : 7500 TL.
Zayi İlanı : 1.000 TL.

Tüzük İlanı : 10.000 TL.
Başsağlığı, ölüm, mevlit 3.000 TL.

Toplu sözleşme İlanları: 4.000 TL. (bir İşyeri için) Bir işyerinden fazla olduğu takdirde fazla işyerinin her biri için 2.000 TL.

A.Ş. Koll. Şti. Lmt. Şti. İlanları (sütun santimi) 200 TL. (Bu ilanlar 5.000 TL.'den aşağı olmaz

Yapı ve diğer Kooperatif İlanları : 5.000 TL.

YANLIŞ VERİLEN İLANLARDAN MESULİYET KABUL EDİLMEZ.

LÜZUMLU TELEFONLAR

Kaymakam	38
Jandarma K. lığı	57
Belediye Başkanlığı	26
Cumhuriyet Savcılığı	68
Emniyet Amirliği	144
Emniyet Karakolu	93
Hastane	81
İtfaiye	576
Zabıta Karakolu	168
Elektrik Su	162
Elektrik arıza (gece)	168
DDY İstasyonu	172

Prof. Dr. Necdet Serin: «Bu kararın iyi sonuç vermesi. vergi iadesi alınacak malların iyi tesbit edilmesine bağlıdır»

«Fatura ile vergi iadesi orta direğe güç katar»

Siyasal Bilgiler Fakültesi Dekanı Prof. Dr. Necdet Serin, ortadireğe vergi iadesi uygulamasından iyi sonuç alınacağına inanıyorum» dedi.

«Fatura ile vergi iadesi» konusunda Akajans muhabirinin sorularını cevaplandıran SBF Dekanı Prof. Necdet Serin, yeni hükümetin tüketicinin aldığı mallara vergi iadesi uygulanması konusundaki hazırlığının olumlu bir çalışma olduğunu belirterek, bu kararın iyi sonuçlanabilmesi için malların listesinin iyi tesbit edilmesi gerektiğini söyledi. Orta sınıfın özellikle yöneldiği mallara vergi iadesi uygulamasının şart olduğunu ifade eden profesör şöyle dedi:

«Vergi iadesi genelde her kesime uygulanacaktır. Ancak malların listesi iyi tesbit edilmez ve daha çok yüksek gelir grubunun aldığı mallara verg iadesi uygulanırsa, bu Türkiye'nin büyük bir kesimini meydana getiren, orta gelir grubunu olumsuz bir şekilde etkiler. Türkiye'deki gelir grubunun olumsuz bir şekilde etkiler. Türkiye'deki gelir grupları dikkate alınarak tesbit edilecek mallara uygulanacak vergi iadesinden iyi sonuç alınabilir.»

Prof. Necdet Serin, vergi iadesinin gerçek olup olmadığının ispatı için ise fatura ibraz etmenin zorunlu olduğunu ifade ederek «Bu uygulama, vergi ödeme açısından da bir kontrol işlevi görecektir.

Vergi iadesi ile devlet bütçesinden belli oranlarda bir kayıp söz konusu da olsa bu zarar, vergi denetiminin gerçekleşmesiyle karşılanacaktır» dedi.

110 milyonluk sağlık ocağında doktor yok

KÜTAHYA — Emet ilçesinin Çavdarhisar kasabası sağlık ocağında doktor bulunmadığı bildirildi

Edinilen bilgilere göre, Çavdarhisar Belediyesi tarafından tahsis edilen arsa üzerinde 110 milyon liralık bir harcamayla yapılan sağlık ocağında halen 1 sağlık memuru ve bir de ebe hizmetveriyor.

NİZİP BELEDİYE BAŞKANLIĞINDAN

1— Mülkiyeti Belediyemize ait Belediye İşhanı 3 ncü kattaki 12 büro, 4 ncü kattaki 12 büro ve 5 nci kattaki 12 büro 2490 sayılı kanun hükümlerine göre açık artırma suretiyle kiraya verilecektir.

2— Kiraya verilecek büroların yıllık muhammen bedelleri ve geçici teminatları özel şartnamesinde yazılıdır.

3— Açık artırma 27 ARALIK 1983 salı günü saat 10.00 da Belediye de müteşekkil Encümen huzurunda yapılacaktır.

4— Bu işe ait şartname hergün mesai saatleri dahilinde Belediye hesap işleri kaleminde görülebilir.

5— İsteklilerin belirtilen gün ve saatte Belediye Encümenine müracaatları ilan olunur.

Osman SAYIN
Belediye Başkanı

Tütün bir zehirdir, sigara içmeyiniz

NİZİP BELEDİYE BAŞKANLIĞINDAN

1— Belediye Site binası kaloriferinin tamirinde kullanılmak özel şartnamesinde yazılı parçalar ve iki adet brülörlerin komple revizyonu 2490 sayılı kanunun 31 nci maddesi gereğince kapalı zarf eksiltme suretiyle yaptırılacaktır.

2— Satın alınacak parçaların ve brülör revizyonlarının muhammen bedelleri ve geçici teminatları özel şartnamelerinde yazılıdır.

3— İşin kapalı zarf eksiltmesi 28 ARALIK 1983 çarşamba günü saat 10.00 da Belediyede müteşekkil encümen huzurunda yapılacaktır.

4— Bu işe ait şartname hergün mesai saatleri dahilinde Belediye Hesap işleri kaleminde görülebilir.

5— İsteklilerin belirtilen gün ve saatte Belediye Encümenine müracaatları ilan olunur.

Osman SAYIN
Belediye Başkanı

KIZILAY KARA GÜN DOSTUDUR ÜYE OLUNUZ.

Bağışlarınızı TÜRK HAVA KURUMUNA YAPINIZ.

Vatandaş 'fatura' devlet 'faturasızı'

(Baştarafı Sayfa 1'de)

faturası üzerinden vergi iadesi ödenirse, oran % 20 dolaylarında yani yüksek tutulacak. Bütün masraflar bu uygulama kapsamına alındığı takdirde ise, vergi iadesi oranı daha düşük, yüzde 10 -yüzde 5 dolayında kalacak ve yıllık ücreti 500 bin lira olan bir vatandaşın ibraz ettiği faturalar bu değeri aşamayacak. Tavan olarak yıllık net mi yoksa brüt ücretin mi esas alınacağı henüz belirlenmedi. Brüt ücret tavanı kabul edildiği takdirde vergi iadesi net ücret tavanına göre daha düşük tutulacak. Ayrıca vatandaşa fatura alamadığı mallar için belirli oranda ek imkân tanınacak. Meselâ 400 bin liralık fatura getiren kimse, 420 bin liralık fatura ibraz etmiş gibi vergi iadesi alacak.

ÖDEME NASIL YAPILACAK?

Vatandaş, işyerinin vereceği yıllık ücret tavanını belirleyen tasdikli kâğıda faturalarını iliştirip, devletin tesbit ettiği bankalara her sene başvuracak. Bankalar bu faturaların karşılığında belli bir oranda vergi iadesinde bulunup faturaları Maliye Bakanlığı da, faturaları kontrol etmek suretiyle vergi kaçakçılığından doğan kaybı kısmen önleyebilecek.

Üzerinde durulan bir başka teklif, işverenin her ay vergi iadesi bizzat uygulaması ve ibraz edilen faturalar karşılığında işçinin ücretine belirli bir oranda ilave yapması şeklidir.

MALİYET

Kamu sektörü 600 milyar lira brüt ücret ödemektedir. Özel kesimin de ücret yükünün bu civarda olduğu düşünülürse, ücret tavanı esasına göre her faturanın kabul edildiği bir uygulamada, yüzde 10 vergi iadesi ile devlet 120 milyar liralık bir kaynak yaratmak durumunda kalıyor yüzde 5'lik bir vergi iadesi ise, 60 milyar liralık bir kaynağı gerektiriyor. İlgililer, fatura sisteminin yaygınlaşmasıyla malî denetimin sıkılaşacağını ve bu kaynağın önemli bir kısmının vergi artışıyla karşılanacağını belirtiyorlar.

(Bulvar)

Gaziantep'tê Folklör'e

(Baştarafı sayfa 1'de)

mizdir. Başarımız folklöre olan sevgimizden ileri gelmektedir. Başarılarımızı devam ettirmek azmi ve kararındayız. Kendimize güveniyoruz» şeklinde konuşuyorlar

FOLKLÖR SEVGİSİ KÜÇÜK YAŞLARDA BAŞLIYOR

Gaziantep'te 7'den 70'e herkesin ilgi duyduğu folklör sevgisi daha çok küçük yaşlarda başlıyor.

Folklör sevgisini devam ettirmek, örf ve gelenekleri yaşatmak için zaman zaman açılan folklör kurslarına büyük ilgi var.

İlkokullarda Beden Eğitimi öğretmenleri tarafından küçük yaşta folklör sevgisi alan küçükler katıldıkları bölgelerarası folklör yarışmalarında büyük başarı elde ediyorlar.

Bu arada, Halk Eğitim Başkanlığı ile bazı müesseselerin kendi bünyelerinde kurdukları folklör ekipleri milli bayramlarda ,açılışlar da vatandaşlara folklör ziyafeti çekerek büyük alkış topluyorlar.

Gaziantep yeni ve modern bir pazara

(Baştarafı sayfa 1'de)

Sadece bir ihracat yükleme merkezidir. Türkiye genelinde hayvan ihracatının yüzde 70'i Gaziantep'ten yapılmaktadır. Bu nedenle kentimiz canlı hayvan ihracaat merkezi halindedir. Ne yazık ki şimdiye kadar bu konuda kentimiz hakettiği tesisi kurama mıştır. Ticaret Borsası olarak yeni bir hayvan pazarı yaptırmayı düşünüyorduk. Bunun için bize ihracat fonundan 200 milyon lira ayrıldı. Amacımız İhracaatımızı bir üst seviyeye ulaştırmaktır.»

Piyasaya

(Baştarafı sayfa 1'de)

milyar lira sürülerek dolaşımdaki toplam para miktarı 714 milyar liralık bir büyükliğe ulaştı. Bu gelişmede Ziraat Bankası'nın kaynağından kullandığı paranın artması etkili oldu.

Dolaşımdaki paranın 700 milyar liranın üzerinde seyretmekte oluşu, IMF tarafından konulan sınırların tümüyle aşılmış olduğunu gösteriyor. Bu nedenle 61 milyon dolarlık IMF kredi dilimi de çekilemiyor.

Öte yandan, Özal iktidarı ulaşılmış bu büyük lüklerin temel alınması için IMF'yle pazarlığa hazırlanıyor. Yılın on bir aylık döneminde merkez Bankası kaynağından bankalara 194.9 milyar liralık kredi sağlandı. 2 Aralık tarihi itibariyle bankaların kredileri 484.7 Milyar lira düzeyine yükselmiş bulunuyor.

Sermaye piyasasında ki aşırı talepler hızını her geçen gün artırarak sürdürüyor. Edinilen bilgiye göre, geçen hafta içinde en fazla talep ENKA, Goodyear, Koç Holding ve Kordsa'nın hisse senetlerine oldu.

Bağımsız ve bağlantısız

(Baştarafı sayfa 1'de)

ki açış konuşmasında ve Birleşmiş Milletler değerlendirme belgesinde de açık olarak belirtilmiş olduğu gibi; «Bağımsız, bağlantısız, iki toplumlu Federal bir Devlet» kurulması için gerekli kolaylığın sağlanmasında atılan önemli bir adım olarak kabul edilmekten başka bir alternatif üzerinde durmak mümkün değildir.

BARIŞÇI BİR ÇÖZÜM:

Kıbrıs Türklerinin, hep barıştan yana, barışçı bir çözümün yana olduğunu, gerçeklerin arayıcısı olanlar unutturmamalıdır. Hareket noktaları da, barışçı bir çözüm arayış gerçeği olmalı, Kuzey Kıbrıs Türk Cumhuriyetinin ilanı üzerine, Türkiye'ye karşı özellikle Batıda kampanyalarla sonuca gidilemiyeceği bilinmelidir.

Bakanların oturacağı

(Baştarafı Sayfa 1'de)

fe alınabilmişse, bunu herşeyden önce siz vefakâr ve vatansever mesai arkadaşlarımın bana sağladığı güven ve desteğine borçlu olduğumun bilinci içindeyim» dedi.

Öte yandan bakanlık basın müşavirliğinden yapılan açıklamaya göre, 1 Ekim 1985 tarihinde bitirilecek olan Cumhurbaşkanlığı binası, Köşk sahası içinde 10 bin 732 metrekarelik bir alanda inşa edilecek ve bina 1 milyar 121 milyon liraya malolacak

Yine aynı tarihte yapımı tamamlanması planlanan 2. Devlet Mahallesi 38 bin 814 metrekarelik bir alana kurulacak ve 1 milyar 929 milyon liraya malolacak.

(Baştarafı

Özal hükü
aralarında b
leri ve serbe
kilâtı kurulm
lerin yeniden
mesini öngö
hükmündeki
leri geri alar
de değişiklik
cek .

Ulusu h
hazırlanan
Gazete'de
ancak Danış
si'nde ele a
kanun hükm
rarnamelerin
Kasım millet
çimleri sonucu
yeni TBMM'y
edecek. Ancak
döneminde
ğı halde Resmî
de yayınlanm
nun hükmünde
namelerin «kad
ğu için, bunlar
binesi tarafında
bulunduğu
Meclis'e sunula

12 Eylül sonr
lan Danışma
de bir dönem
Komisyonu Ba
nı yürüten Prof
Dal, yasama or
işlem görmemiş
nun hükmündek
namelerin her
alınabileceğini
Prof. Kemal Dal
hükümeti kanu
nun hükmündek
nameler üzerinde
şiklik yapabilir.
bu değişikliği ya
yeni hükümler
se yetki alması g
dedi.

Prof. Kemal Dal
hükümetinin ,bölg
likleri, serbest bö
teşkilatı, KİT'lerin
den düzenlenmesi,
'ün idari teşkilat
kindaki KHK ile
lar, birlikler ve
rın kanunlarında
şiklik yapan kanun
mündeki kararnam
dahil DM'de görüş
kabul edilmeyen b
KHK'leri geri al
üzerinde değişiklik
pabileceğini söy
Prof. Kemal Dal,
kanun hükmündek
rarnamelerin Özal
kümeti tarafından
nimsenmemesi hal
ise Meclis'te redde
bileceğini ifade etti.

TADİLAT DOLAYISI İLEKAPALI BULUNAN

Yüksel

TATLI SALONU

Siz sayın halkımızın ve kaymetli müşterilerimizin hizmetine girmiştir

FISTIKLI, CEVİZLİ, KAYMAKLI, KADAYIFLAR MEŞHUR MÜŞEBBEK TATLISI VE TAHİN HELVASI SAF TAHİN VE SUSAM ÇIĞ SÜT VE PASTÖRÜZE SÜT BİLUMUM ŞİŞE MEŞRUBATLARI

YÜKSEL

Tatlı Salonunda

MİSAFİRLERİNİZİ EN İYİ BİR ŞEKİLDE AĞIRLAR VE KENDİNİZE ZİYAFET ÇEKEBİLİRSİNİZ

Kalite, Lezzet, Temizlik Sembolümüz

Yüksel

TATLI SALONU TLF. 752

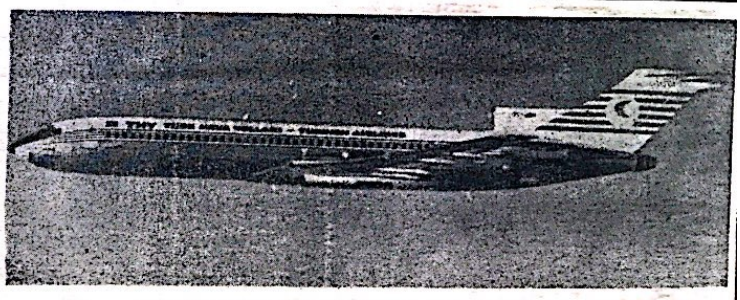

GAZİANTEP'TE UÇAK SEFERLERİ

İSTANBUL'DAN DİREKT

Pazartesi	Geliş 17.15	Gidiş 18.05
Cuma	Geliş 16.05	Gidiş 16.55

ANKARA BAĞLANTILI İSTANBUL

Çarşamba	Geliş 16.35	Gidiş 17.15
Pazar	Geliş 16.35	Gidiş 17.15

FİYATLAR

Ankara : 7500 — İstanbul: 10.000 - İzmir: 15.000

Telefon: 15435 — 20382

Havaalanı: 20505 — 20406 — 20446 Gaziantep

NİZİP

SİYASİ BAĞIMSIZ GAZETE

Yıl : 15, 20 TL. Sayı : 2039

12 Aralık 1983 Pazartesi

Yurt ekonomisine döviz kazandıracak olan Ülfet'in ortakları tarafından desteklenmesi ve tam kapasite ile çalışabileceği seviyeye çıkarmak gerek

Tesisleri ve işletme sermayesi günün ihtiyacına kâfi gelmeyen

1955 yılında 27,5 milyon lira sermaye ile kurulan Ülfet Nizip'te işsizliğe son vermişti. Şimdi ise güç durumda

ÜLFET GÜÇ DURUMDA

Bölgemiz müstahsillerinin üretimlerini değerlendirmek ve yurt ekonomisine kaliteli ve ucuz mamüller arz ederek tanzim edici ve denge unsuru olucu bir rol oynamak üzere kurulan Ülfet Gıda ve Sabun Sanayii A.Ş. zor günler yaşamaktadır.

1955 yılında 27,5 milyon lira sermaye ile kurulan şirket, 1970 yılına kadar kuruluş amacına uygun olarak faaliyette bulunmuş ve gayesine hizmet etmiştir. 1970 yılından sonra şirketin tesisleri yıpranıp eskirken yeni yeni modern tesislerin kurulması ve şirket işletme sermayesinde günün şartlarına uygun halde olmaması dolayısıyle şirket günden güne zor şartlarda çalışmak mecburiyetinde kalmıştır.

(Devamı Sayfa 4'de)

Kalp ve damar hastalarını teşhis eden cihaz yapıldı

Sofya Tıp Akademisi Elektrik Tıp Aygıtları Merkezi'nde kalp ve damar hastalıklarını tam teşhis edebilen bir dizi aygıt geliştirildi.

Bir yıl vâdeli mevduata net o/o 42.3 faiz verilecek

FAİZ ŞOKU!

Banka sisteminde yapılacak köklü değişik isimli ve isimsiz hesap farkı kaldırılacak

Özal'a yakın çevreler, banka sisteminde köklü bir değişiklik yapılacağını ve yeni bir faiz şokou ile tasarruf sahibinin parasının bankalara süratle çekileceğini ifade ediyorlar.

Özal, geçmişteki serbest faiz uygulamasından olumlu sonuçlar elde edildiğini, mevduat hacminin 1980 sonunda 745 milyar lira iken, 1982'de üç kattan fazla artarak 2 trilyon 416 milyara ulaştığını ifade ediyorve faiz şoku ile tasarrufu teşvik etme formülünü yeniden uygulama ya koymayı planlıyor.

Anavatan Partisi Genel Başkanı, banker ifadelerini hatırlatanlara, «Halkın cebine o dönemde 800 milyar lira faiz girmiş, sadece 30 milyar lira batmıştır. Ortadirek serbest faizden yararlanmıştır» diye cevap veriyor.

10 İLE 15 PUANLIK ARTIŞ

Faiz şoku operasyonunda en az 10 ile 15 puanlık bir artış öngörülüyor. Bugün bankaya 6 ay vade ile yatırılan isimsiz mevduata yüzde 24, simli mevduata yüzde 28, bir yıl vade ile yatırılan isimsiz mevduata yüzde 28, isimli mevduata yüzde 32 net faiz veriliyor. Yeni düşünülen sistemde, isimli ve isimsiz hesap farkı kalkacak ve tasarruf sahibinin eline net yüzde 42,3 faiz geçecek.

Anavatan Partisi Genel Başkanı, şokun daha etkili olabilmesi için yüzde 42,3 oranındaki net faizin 6 aylık vadeli mevduata verilmesi konusunda bazı banka çevreleri ile görüşmeler yapıp onların fikirlerini alıyor. 6 aylık vadeli mevduata yüzde 42.3 net faiz esası benimsendiği takdirde tasarruf sahibinin eline geçen faizde 14 ile 18 puan arasında bir artış olacak.

Vadesiz mevduatın faizi ise henüz tesbit edilmedi. Ama bugün uygulanan yüzde 20 oranından daha aşağı çekileceği tahmin ediliyor.

Yapılacak yeni düzenlemelerle ihracat kredisinin faizi yükseliyor vadesi kısalıyor

«Hayali ihracat» devri kapanacak!..

Turgut Özal hükümeti nin ihracat rejimiyle ilgili olarak göreve başlar başlamaz yapacağı değişikliklerin başlıcası, ihracat kredisi faizinin sanayi kesimine verilen normal kredi faizini bir birine yaklaştırmak olacak. Bu suretle, karşılaşılmakta olan bazı suistimallerin ortadan kaldırılacağına inanılıyor.

Şimdiye kadar olan uygulamada, sanayicinin ucuz hracat kredisi alarak bunu kendi iç ihtiyaçlarında kullandığına, bu durumun da «hayali ihracat» olaylarına yolaçtığını dikkat çekiliyor. Ucuz ihracat kredisinden iç ihtiyaçları için yararlanan sanayicinin, «fiktif ihracat» denilen «hayali ihracatlar» dışında, birtakım başka kanallardan kredi temin ederek borcunu kapatmaya çalışmasının da, hem milli ekonomi

(Devamı Sayfa 4'de)

Bugünlük

Kıbrıs'ın 1960 Anayasası işletilmeyince

Kaya BURDURLUGİL

Biliyoruz ki, Kıbrıs Cumhuriyeti, iki toplumun anlaşmasıyla kurulmuştur. Özellikle 1963 yılından sonra, Kıbrıslı Rumlar, sözkonusu Cumhuriyeti işlemez, hale getirmişlerdir. İkinci bir deyimle, 1960 Kıbrıs Cumhuriyeti, askıya alınmıştır.

Kıbrıs Anayasasının birinci maddesi, «Kıbrıs devleti ve Anayasa gereğince, Cumhurbaşkanı Kıbrıs Elen toplumu tarafından seçilen bir Elen Cumhurbaşkanı Yardımcısı Türk toplumu tarafından seçilen bir Türk olan, başkanlık rejimine sahip bağımsız ve egemen bir Cumhuriyettir»

5 nci Maddesi; «Elen toplumu Yunan milli bayramlarını ve Türk toplumu Türk milli bayramlarını kutlamak hakkına haizdirler» demektedir.

BAĞIMSIZLIK BİLDİRİSİNDE

Kuzey Kıbrıs Türk Cumhuriyetinin Bağımsızlık Bildirisine göz attığımız zaman gördüğümüz cümlelerden bazıları şöyledir:

—«1963'deki saldırılardan sonra dahi Türk hakimlerin görevlerini sürdürmeye çalıştıklarını, ancak tehdit ve silah zoruyla bu görevlerini de yapamaz duruma getirildiklerinin ifade edildiğini» görmekteyiz. Kıbrıs Mahkemelerinde, Türk hakimlerinin bulunmadığını da dikkat çekilerek «tıpkı, yasama ve yürütme organları gibi, ortak devletin karma yargı organları da, Kıbrıs Rum yöneticileri tarafından yokedilerek tamamiyle Rumların tekeline alınmıştır.

1960 Kıbrıs Anayasasının hiçe sayılarak, Türklerin aleyhine işletilmek istendiğinin açık örnekleri pek fazladır. Bağımsızlık Bildirisinin bir başka bölümünde «Geçmişte Türk Köylerini, şehirlerin Türk kesimlerini muhasara eden bu silahlı güçleri, Kıbrıs Türk Halkı, kendi Güvenlik güçleri-olarak görebilir mi? Geçmişte EOKA

(Devamı Sayfa 4'de)

İşçi kıdem tazminatı yıllık tutarı 81.250 lirayı geçmeyecek

Bir yıl için ödenecek azami «emeklilik ikramiyesi» esas alınıyor

1984 yılında işçilerin kıdem tazminatlarının yıllık tutarı, 81 bin 250 lirayı geçemeyecek.

1475 sayılı İş Kanunu'nun 14. maddesi ile 854 sayılı Deniz İş Kanunu'nun 20. maddesinde değişiklik yapan kanunla, işçilerin kıdem tazminatlarının yıllık miktarı, memur emeklilik ikramiyesine bağlanmıştı. Buna göre, toplu iş sözleşmeleri ve hizmet akitleriyle belirlenen kıdem tazminatlarının yıllık miktarı, en yüksek devlet memuruna bir hizmet yılı için ödenecek azami emeklilik ikramiyesini geçemeyecek.

Kıdem tazminatının yıllık tavan miktarı ile en yüksek devlet memuruna, bir hizmet yılı için ödenecek azami emeklilik ikramiye miktarı eşitleninceye kadar, geçici bir uygulama yapılacak. Memur maaş katsayısına dayalı olan bu uygulama, katsayı 61 olunca yürürlükten kalkacak. Katsayı 61'e yükselinceye kadar kıdem tazminatının tavanı, 2500 göstergenin bütçe kanunları ile belirlenen memur aylık katsayısı ile çarpılması suretiyle bulunacak tutar ile 75 bin lira arasında ki farkın dörtte biri, 75

(Devamı Sayfa 4'de)

Devlet lojmanları yapım yönetmeliği yürürlüğe girdi

Kamu hizmetlerinde çalışan personelin kiralık konut ihtiyacını karşılamak üzere konutlar sağlamak, bu konutların kiralanması, bakım, onarım ve işletmesini yürütmek amacıyla hazırlanan Devlet Lojmanları Yapım ve İşletme Yönetmeliği yayınlanarak yürürlüğe girdi.

Yönetmeliğe göre, kamu hizmetlerinde çalışan personel için konut lar, hazır bina alımı ve ya altyapısı ve gerekli tesisleri ile birlikte yeni konut inşa ettirilmesi yoluyla sağlanacak.

Bu arada bakanlık emrinde bankada bütçe kanununda ayrılan ödeneklerin ve diğer gelirlerin toplandığı bir fon oluşturulacak.

Güneydoğu'da samanın kilosu 22, arpanın ise, 40 liraya yükseldi

Türkiyenin önemli hayvancılık merkezi olan Güneydoğu Anadolu Bölgesinde samanın kilosu 22, arpa ise, 40 liraya yükseldi.

Bölgede mevcut 3

(Devamı sayfa 4'de)

Matbaa ücretlerine yüzde 30 zam geldi

İstanbul piyasasında ki tüm matbaalar bütün baskı işlerinin birim fiyatlarına yüzde 30 oranında değişen zamlar yaptılar.

Zammı bazı matbaa-

(Devamı Sayfa 4'de)

6. KOLORDU VE SIKIYONETİM KOMUTANLIGI IŞYERLERİNİ UYARDI

ADANA — 6. Kolordu ve Sıkıyönetim Komutanlığından yapılan açıklama ile, yeni alınacak işçilere «Sıkıyönetim Komutanlığı'na yazı yazdık Araştırma yapılıyor» şeklinde cevap verilmemesi konusunda uyarıda bulunuldu.

6. Kolordu ve Adana, Kahramanmaraş, Gaziantep, Adıyaman, Hatay İçel İlleri Sıkıyönetim Komutanlığı Basın ve Halkla İlişkiler Şubesinden bu konuda yapılan açıklama şöyle:

«Bölgemizde fabrika ve işyerlerine işe girebilmek için müracaat eden veya yapılan imtihanı kazanan kişilere, hakkında Sıkıyönetim Komutanlığına yazı yazdık araştırma yapılıyor. şeklinde cevap verildiği komutanlığa yapılan başvurulardan anlaşılmaktadır.

Yasalara göre işe alınacak kişilerle ilgili işin niteliği gereği yapılan güvenlik soruşturmaları şahsın nüfusa kayıtlı olduğu yerin Emniyet makamlarınca yürütülmektedir.

Bölgemizde fabrika ve işyerleri sahip ve yöneticilerince başvuruda bulunan kişilere bu tür cevap verilmemesini, güvenlik soruşturmaları ile ilgili. başvuruların nüfusa kayıtlı olduğu yerin emniyet makamlarına yapılmasını rica ederim.»

Toplantı ve gösteri Yürüyüşleri Kanunu 8 Ocak'ta yürürlüğe girecek

ANKARA — Toplantı ve gösteri yürüyüşleri ni 1982 Anayasası hükümleri doğrultusunda yeniden düzenleyen kanun 8 Ocak'da yürürlüğe girecek Kanunun yürürlüğe girmesi ile birlikte şehir ve kasabaların hangi meydanlarında toplantı veya gösteri yürüyüşü yapılabileceği vali ve kaymakamlar tarafından ilan edilecek. Ayrıca, kanun yürürlüğe girdikten sonra toplantı ve gösteri yürüyüşlerine çağrı niteliği taşıyan ilânların asılacağı yerler de belirlenerek açıklanacak.

Bölge valisi, vali ve kaymakamlar gerekli gördüğü hallerde toplantı ya da gösteri yürüyüşlerini erteleyebilecek veya gösteri yürüyüşlerini erteleyebilecek veya yasaklayabilecekler.

NİZİP BELEDİYE BAŞKANLIĞINDAN

1— Mülkiyeti Belediyemize ait Belediye İşhanı 3 ncü kattaki 12 büro, 4 ncü kattaki 12 büro ve 5 nci kattaki 12 büro 2490 sayılı kanun hükümlerine göre açık artırma suretiyle kiraya verilecektir.

2— Kiraya verilecek büroların yıllık muhammen bedelleri ve geçici teminatları özel şartnamesinde yazılıdır.

3— Açık artırma 27 ARALIK 1983 salı günü saat 10.00 da Belediye de müteşekkil Encümen huzurunda yapılacaktır.

4— Bu işe ait şartname hergün mesai saatleri dahilinde Belediye hesap işleri kaleminde görülebilir.

5— İsteklilerin belirtilen gün ve saatte Belediye Encümenine müracaatları ilan olunur.

Osman SAYIN
Belediye Başkanı

F-16 uçaklarının yapımı 1987 yılında başlıyor

Kendi savaş uçağımızı kendimiz yapacağız

ANKARA — Hava Kuvvetleri eski komutanı Cumhurbaşkanlığı Konseyi üyesi emekli orgeneral Tahsin Şahinkaya, «Hava Kuvvetleri» mizin en kısa zamanda modern muharip uçaklarla tec hiz edilmesi şarttır. Ancak bu şekilde, herhangi yabancı bir devletin ülkemize karşı mütecaviz emeller beslemesine engel olunabilir» dedi.

Şahinkaya, «Türkiye'nin yıllardır devam eden muharip uçak yapım projesinde ilk defa erişilebilecek bir noktaya geldiğini» kaydederek, Hava Kuvvetleri»miz için neden F-16'ların seçildiğini ve projenin finansmanını, Türkiye'nin muharip uçak alma gereksinimlerini, ortak yapım tercih sebeplerini açıkladı.

Hava Kuvvetleri eski komutanı, «Önümüzdeki hafta içinde Türk ve ABD hükümetleri arasında imzalanacak F-16 anlaşmasının, Ocak 1984'den itibaren uygulamaya konulacağını ve uçakların 1987 yılından itibaren peyderbey Türk Hava Kuvvetleri bünyesine girecek şekilde ortak yapım yoluyla Türkiye'de imaline geçileceğini» bildirdi.

Şahinkaya, F-16 projesinin 4.2 milyar dolarlık maliyetinin bir milyar dolarının Türk hükümetinin milli bütçe imkânlarıyla, geri kalanının da ABD hükümetinin sağlayacağı kredi ile 11 yıllık dönem içinde karşılanmasının planlandığını açıkladı.

Petrol üretiminde büyük tasarruf

Almanya enerji üretiminde kömüre yöneldi

Bonn (DaD) — Alman Federal Cumhuriyeti'nde endüstri ve özel tüketiciler 1973 ve 1979 yıllarında petrol fiyatlarındaki büyük artışlardan ders aldılar. şimdi artık «akar altın»ı yıldan yıla daha az kullanıyorlar. Federal Alman Ekonomi Bakanlığı'ndan bildirildiğine göre, 1983 yılının ilk dokuz ayında, hampetrol ithalatı, geçen yılın aynı dönemine kıyasla, yeniden yüzde on oranında azalmıştır. Federal Almanya daha 1973 yılında 140 milyon ton petrol ve petrol ürünleri ithal etmişti; bu yıl ise 30 milyon tonluk bir azalma bekleniyor. Fakat Federal Almanya'nın bundan on yıl önce daha çok petrol için ödediği para sadece on iki milyar D-Mark tan ibaret iken, bu yıl çok daha az petrole ödeyeceği para 65 milyar DM olacak.

Buna karşın Bonn, yeni gelişmelerden memnun bulunuyor. Bunun çeşitli sebepleri var: petrol üreten ülkelerin en önemlileri fiyat disiplini göstermeğe ve standart tipteki 159 litrelik fıçı başına 29 Amerikan dolarıyla yetinmeğe başlamışlardır. Alman enerji üretimi kömüre yönelmiş ve tüm enerji üretiminin ancak yüzde yedi oranındaki bölümünde petrole bağlı kalınmıştır. Yüzde 60 oranıyla en büyük enerji tüketicisi olan özel meskenler gittikçe gazı tercih etmeğe başlamışlardır. Yeni yapılan meskenlerin yüzde 51 oranı, gaz şebekesine bağlanmıştır. Otomobil endüstrisi ise bundan önceki motorlu taşıt kuşağından çok daha az benzin sarfeden tasarruflu motorlar geliştirmiştir.

Petrol üreten ülkeler, daha doğrusu OPEC'de birleşmiş olanlar döviz gelirleri azaldığı için, bu gelişmeden endişe duyuyorlar. Fakat ısıtmak için sarfedilmesi yazık olan ve ilaç, plastik madde vb. kimyasal imalat için çok daha büyük önem taşıyan en değerli hammaddeleri ni daha tasarruflu bir biçimde kullanmaları onların kendi menfaatlerinedir. Öte yandan, endüstri ülkelerinin petrol üretiminde, petrol üreten ülkelerin de fiyat konusunda makul ve ılımlı kalmaları, petrol fiyatlarının artışından sıkıntıya düşen gelişme halindeki ülkelere de büyük faydalar sağlayabilir.

SON MODEL OTOMATİK BASKI MAKİNALARIYLE

FATURA—DERGİ—BROŞÜR—KİTAP —GAZETE—KARTVİZİT—EL İLANI— AFİŞ — NİŞAN, NİKAH SÜNNET DAVETİYELERİ VE

Bilumum Matbu İşlerinizde Hizmetinizdedir

NİZİP MATBAASI
Tlf: 205 Belediye Sitesi–NİZİP

ŞİİR KÖŞESİ

ANNECİĞİM

Sende beni düşünüyorsun anneciğim
Benden uzakta benden habersiz
Bana hasret benli anılarla
Ve benim gibi çaresiz

Yüreğinde ben varım diyilmi anneciğimi
Hasret şarkıları çalıyorsun pikabında
İçini çekince yanaklarına düşüyorsa bir kaç damla

İnan bende senin gibiyim anneciğim burada

Ara sıra dalıyormusun anılara
Yoksa lanetmi okuyorsun yavruna
Ne derlerse desinler biz severiz biribirimizi
Yüreğinde ben yüreğimde sen varsın anne

ERSİN ÖZTÜRK
İslim Sayın İlkokulu Sınıf 3

YAVRUM

Minicik bir çocuk
Gözleri boncuk
Seke seke yürür
Yedirip, giydirip büyüt
Okula gönderip, eğit
Anadolu'dan bir yiğit
Takıp tel duvağını
Uçurur gurbet ellere
Nazlı yavrunu

Nurten ŞENMERDAN
Polatlı/ANKARA

BİLSEYDİM

Bilseydim bu kadar zor olduğunu
Severmiydim hiç seni
Bağlanırmıydım sana delice
Hele karşılıksız bir sevgiyle
Bilseydim ayrılık var, sonunda
Kapılır mıydım mecnun gibi sana
Gözyaşı döker miydin hergün her gece
Senin beni düşünmediğini bile bile

Dilek UYAR/ AYVALIK

AL KALBİMİ

Al kalbimi sevgilim
Her şeyim senin olsun
Sil gözünün yaşını
Dursun gözyaşın, yerinde dursun
Dökme gözyaşını boşyere
Sana söylenenler nafile
Sen benim sözümü dinle
Al kalbimi sevgilim, al senin olsun

Cengiz Gök / Ş. KOÇHİSAR

NİZİP
Bağımsız Siyasi Gazete
Basın Ahlak Yasasına
Uymaya Taahhüt Eder.

İLAN TARİFESİ
Mahkeme İlanları
Santimi 100 TL.
Resmi İlanlar Tek Sütun
Santimi 200 TL.

Sahibi ve Yazı İşleri
Müdürü
Mehmet Sağlam

Basıldığı Yer:
NİZİP MATBAASI
Telefon : 205
İdarehane : Belediye
Sitesi No 14 — NİZİP

ABONE
6 Aylık: 1000
Yıllık : 2000 TL.

Fen liselerine başvurular 2 Ocak'ta başlıyor

Fen liselerine giriş sınavı için aday: başvuruları 2 Ocak 1984 günü başlayacak. Başvurular 13 Ocak 1984 günü sona erecek.

Fen lisesi giriş birinci basamak sınavı 15 Mart 1984 günü tüm il merkezlerinde yapılacak. Birinci sınavda başarı gösteren adaylar 15 Haziran 1984 günü ikinci basamak sınavına girecekler.

Ankara, İstanbul ve İzmir'de halen eğitim yapılan üç fen lisesine bu yıl da 96'şar öğrenci alınacak. Bu yıl ayrıca, Kayseri'de dördüncü fen lisesinin de açılması bekleniyor.

ANADOLU LİSELERİ

Bu arada, Anadolu liseleri ile özel Türk ve yabancı okullarına giriş sınavları için 9 ve 20 Ocak 1984 tarihleri arasında başvurulacak.

Bu okuların birinci basamak sınavı 23 Mart, ikinci basamak sınavı da 22 Haziran 1984 tarihlerinde yapılacak.

DEVLET PARASIZ YATILI OKULLARI

Öte yandan, devlet parasız yatılı okuların başvurusu ve sınav takvimleri de belirlendi.

Buna göre, ilkokul sonu sınavları için başvurular, 2-13 Ocak 1984 arihleri arasında yapılacak. İki aşamalı olan sınavların birinci aşaması 4 Nisan 1984, ikinci aşaması ise 27 Haziran 1984 tarihlerinde gerçekleşecek.

ENDÜSTRİ MESLEK LİSELERİ

Endüstri meslek lise-lerine girmek için başvurular da 5 Mart 1984 günü başlayacak ve 20 Mart 1984 günü sona erecek. Bu okulun sınavı 1 Haziran 1984 tarihinde yapılacak.

Hava ulaştırması hızla gelişiyor

Alman Hava Limanları yolcu sayısında artış bekliyor

Düsseldorf (DaD) — Almanya Federal Cumhuriyeti'nin hava ulaştırmasında yeniden ilerleme görülüyor. Alman hava-limanları son üç yılda duraklayan ve hatta bazı hava limanlarında gerileyen yolcu sayısından sonra, bu yıl yolcu ve yük taşımacılığında yeniden artış kaydediyorlar. Almanya Federal Cumhuriyeti'nin hava-limanlarında, bu yılın sonuna kadar, 47 milyondan fazla yolcu kaydedileceği tahmin ediliyor.

Hamburg ile Münih arasındaki Alman havalimanlarında, Eylül ayı sonuna kadar 36,4 milyon yolcunun yollanma işlemi tamamlandı. Bu işlemin en büyük bölümü 13 milyon yolcu ile Frankfurt / Main havalanında yapıldı. Bunu altı milyona yakın yolcuyla Düsseldorf. Lohausen, yuvarlark rakam beş milyon yolcuyla da München-Riem havaalanları izlediler.

Alman Hava Ulaştırma Limanları Birliği'nin tahminlerine göre, Almanya içindeki hava trafiği bu yıl durakla yacak, buna karşı dış seferlerde yüzde iki oranına yakın bir artış kaydedilecektir. Gelecek yıllarda da, özellikle enternasyonal hava ulaştırmasında, Almanya Federal Cumhuriyeti ile diğer ülkeler arasındaki seferlerde kayda değer artışlar bekleniyor.

Hava ulaştırmasında en büyük artışı yük taşımacılığı göstermiştir. Alman havalimanlarındaki yüklenip boşaltılan malın toplamı Eylül ayı sonuna kadar yüzde 4,5 oranında artarak 646.000 tonu aşmıştır. Havalimanlarının ve büyük nakliyat firmalarının uzmanları gelecek yıllarda da yük taşımacılığında kayda değer artışlar bekliyorlar.

KAR'DAKİ AYAK İZLERİ

İLAN TARİFESİ

Kongre ilanı : 7500 TL.
Zayi İlanı : 1.000 TL.

Tüzük İlanı : 10.000 TL.
Başsağlığı, ölüm, mevlit 3.000 TL.

Toplu sözleşme İlanları: 4.000 TL. (bir İşyeri için) Bir işyerinden fazla olduğu takdirde fazla İşyerinin her biri için 2.000 TL.

A.Ş. Koll. Şti. Lmt. Şti. İlanları (sütun santimi) 200 TL. (Bu ilanlar 5.000 TL.'den aşağı olmaz

Yapı ve diğer Kooperatif İlanları : 5.000 TL.

YANLIŞ VERİLEN İLANLARDAN MESULİYET KABUL EDİLMEZ.

LÜZUMLU TELEFONLAR

Kaymakam	38
Jandarma K. lığı	57
Belediye Başkanlığı	26
Cumhuriyet Savcılığı	68
Emniyet Amirliği	144
Emniyet Karakolu	93
Hastane	81
İtfaiye	576
Zabıta Karakolu	168
Elektrik Su	162
Elektrik arıza (gece)	168
DDY İstasyonu	172

20 yıllık hâkim Şenpolat'ın istatistiğine göre:

Yurt dışında çalışan işçiler daha çok boşanıyor

Ekonomik durumu ve sosyal hayatı iyi olan bayanların daha çok boşandıklarını belirten hakim Namık Kemal Şenpolat, «Evlilik bir şans işi Evlenecek gençler her konuda biribirine denk değilse bu evliliğin sonucu boşanmayla bitiyor.» dedi.

Boşanmaların kültür ve maddil durumu iyi olan kişiler arasında daha fazla olduğunu söyleyen İstanbul Sekizinci Asliye Hukuk Hakimi Şenpolat Konuyla ilgili olarak şöyle konuşuyor.

«Boşanan çiftler ruhi, kültürel ve ekonomik nedenlerin bir tanesinin ortaya çıkmasıyla anlaşmazlığa düşüyor. Yalnız dar çevrelerde oturan hanımlar boşanmaktan kaçınıyor. Çünkü buralarda boşanan kadına daha başka gözle bakılıp kendisi çeşitli konularda rahatsız ediliyor. Ama kültür seviyesi ekonomik düzeyi yüksek semtler de oturan bayanlar boşanmaktan çekinmiyor. Çevre semtlerde oturan kadınlar dayak yeme, zina gibi evliliğin hiçten çekilmez bir durum aldığı zamanlarda boşanma dâvâsı açıyorlar.»

Boşanma dâvâsının daha çok dış ülkelerde çalışan işçilerin açtığını belirten 20 yıllık hakim Şenpolat, «Bugün meslek grupları içinde boşanmalarda birinci sırayı yurt dışında çalışan İşçiler alıyor. Bunu işadamları, avukatlar, psikoloji ve psikiyatri ile tıp dalında çalışanlar takip ediyor» diye konuşuyor.

Evlilikte fiziki güzellikten çok eşlerin birbirleriyle anlaşmalarının önemli olduğunu belirten Şenpolat, «Aslında evlilik bir şans İşi. Ama önce likle tarafların birbirine denk olması gerekiyor. Biz bunu bütün gün boşanma dâvâlarına baktığımız eşler arasında daha iyi görüyoruz. Biz bunu bütün gün boşanma dâvâlarına baktığımız eşler arasında daha iyi görüyoruz. Boşanma dâvâlarının çoğunda eşler arasındaki maddi ya da kültürel bakımdan büyük fark bulunduğunu ve bunun boşanmaya sebep olduğunu izliyoruz. Bu sebeple eş seçiminde kişiler, denklerini bulmalı güzellik ve maddi duruma kapılp evlilik yapılmamalıdır» dedi.

TADİLAT DOLAYISI İLEKAPALI BULUNAN

Yüksel

TATLI SALONU

Siz sayın halkımızın ve kaymetli müşterilerimizin hizmetine girmiştir

FISTIKLI, CEVİZLİ, KAYMAKLI, KADAYIFLAR MEŞHUR MÜŞEBBEK TATLISI VE TAHİN HELVASI SAF TAHİN VE SUSAM ÇIĞ SÜT VE PASTÖRÖZE SÜT BULUMUM ŞİŞE MEŞRUBATLARI

YÜKSEL

Tatlı Salonunda

MİSAFİRLERİNİZİ EN İYİ BİR ŞEKİLDE AĞIRLAR VE KENDİNİZE ZİYAFET ÇEKEBİLİRSİNİZ

Kalite, Lezzet, Temizlik Sembolümüz

Yüksel

TATLI SALONU TLF. 752

«Hayali ihracat» devri kapanacak

(Baştarafı sayfa 1'de)

nomiye zarar verdiğine, hem sanayimizi darbo ğaza soktuğuna dikkat çekiliyor.

Özal ve arkadaşları nın, bu «ucuz kredi» ca zibesini ortadan kaldır mak için, ihracat kredi si ve sanayiciye verilen normal krediler arasın daki farklılıkları gider meye kesin şekilde kararlı olduğu kaydedili yor.

«TEŞVİK PRİMİ» MAKUL HALE GETİRİLECEK

Özal hükümetinin, işbaşına gelir gelmez uygulamaya konması bek lenen operasyonun ilk kademesinde, 30 milyon doları geçen ihracat için sözkonusu yüzde 10'luk teşvik primi yüzde 5'e indirilecek. Özal'ın ba zı teknisyenlerinin, 100 milyon doları aşacak ih racatlarda yüzde 10 prim ödenmesi yolunda k iteliflerinin ise rağbet görmediği, teşvik priminin yüzde 5'e indi rilmesi formülünde prensip olarak karar kı lındığı öğrenildi.

Bu tedbirle, bazı büyük firmaların aracılık yaparak küçük firmaların aracılık yaparak kü çük firmaların ihracat larını, ufak komisyon lar karşılığında topar lamalarının ve 30 milyon dolarlık barajı aşıp yüzde 10 oranındaki primi almalarının önle neceği hesaplanıyor.

YÜZDE 15'LİK BİR DEVALÜASYON

Özal ve teknisyenlerinin «ihracatı teşvik» ko nusundaki temel felsefe leri, «kur'u normalleş tirmek» kararında ifade bulunuyor. Normal kur ve karaborsa arasında mevcut olduğu bilinen yüzde 20'lik farkın orta dan kaldırılması, Özal ve arkadaşlarının «ihra catı teşvik» hususunda ana çıkış noktalarını teşkil ediyor. Böyle bir operasyonun ise berabe rinde yüzde 15'lik bir de valüasyonu kaçınılmaz olarak getireceği belirti liyor. Ancak, normalleş tirilmiş bir kur düzen lemesi ve buna bağlı o larak ihracatta vergi i adesinin düşürülmesiyle orta vadede, ekonomi nin genel bir düzelme içine gireceğine inanılı yor.

Özal ve arkadaşları, bu çerçevede, ihracat kredilerinin de düşürülmesini, böylelik le kredi sirkülasyonunun hızlandırılmasını hedef alıyorlar. Bu suretle kredi kulanımının daha sıkı ve kolay şekil de kontrol altında tutu labileceği, kredilerin yanlış ve amaç dışı yer lere kaymasının önüne geçirileceği de hesapla nıyor.

NİZİP BELEDİYE BAŞKANLIĞINDAN

1— Mülkiyeti Belediyemize ait Belediye İşhanı Bodrum kattaki 14 dükkan, Birinci kattaki 1 büro ile ikinci kattaki 1 büro 2490 sayılı kanun gereğince açık artırma suretiyle kiraya verilecektir.

2— Kiraya verilecek dükkan ve büroların muhammen bedelleri ve geçici teminatları özel şartnamesinde yazılıdır.

3— Açık artırma 23 ARALIK 1983 cuma günü saat 10.00 da Belediyede müteşekkil encümen huzurunda yapılacaktır.

4— Bu işe ait şartname hergün mesai saatleri dahilinde Belediye hesap işleri kaleminde görülebilir.

5— İsteklilerin belirtilen gün ve saatte Belediye Encümenine müracaatları ilan olunur.

Osman SAYIN
Belediye Başkanı

NİZİP BELEDİYE BAŞKANLIĞINDAN

1— Belediye Site binası kaloriferinin tamirin de kullanılmak özel şartnamesinde yazılı parçalar ve iki adet brülörlerin komple revizyon yonu 2490 sayılı kanunun 31 nci maddesi gereğin ce kapalı zarf eksiltme suretiyle yaptırılacaktır.

2— Satın alınacak parçaların ve brülör revizyonlarının muhammen bedelleri ve geçici teminatları özel şartnamelerinde yazılıdır.

3— İşin kapalı zarf eksiltmesi 28 ARALIK 1983 çarşamba günü saat 10.00 da Belediyede müteşekkil encümen huzurunda yapılacaktır.

4— Bu işe ait şartname hergün mesai saatleri dahilinde Belediye Hesap işleri kaleminde görülebilir.

5— İsteklilerin belirtilen gün ve saatte Belediye Encümenine müracaatları ilan olunur.

Osman SAYIN
Belediye Başkanı

İŞÇİ KIDEM TAZMİNATI

(Baştarafı sayfa 1'de)

bin liraya eklenerek bu lunacak. 1 Ocak 1984 ta rihinden sonra geçerli olacak 40 katsayıya gö re, önümüzdeki yıl işçi lerin kıdem tazminatı miktarı 81 bin 250 lira yı aşamayacak.

ÜLFET GÜÇ DURUMDA

(Baştarafı sayfa 1'de)

1970 yılında şirket ser mayesinin 100.000.000 li raya çıkarılmasına kar rar verilmiş olmasına rağmen bu karar ancak 1981 yılında gerçekleş tirilebildiğinden aradan geçen 5 sene gibi uzun bir zaman artırılan bu sermayenin de erimesi ne sebep olmuş ne tesis ler modernleştirilebil miş ve ne de kifayetli bir işletme sermayesine kavuşulabilmiştir. Buna rağmen 1983 yılı içeri sinde şirket kısıtlı im kânlarına da aldırmaya rak kutu-kupaj tesisle rinde yenilik yapmış, az da olsa alımlara devam ederek müstahsile hiz mete çalışmıştır. İstan bulda da iki tane satış mağazası açarak tüketi ciye hizmete başlanmış tır.

Ortadoğu ülkelerine yakınlığı dolayısıyle ih racat seferberliği ilan e dilen günümüzde bir yandan bölge müstahsi linin ürünlerini değer lendiren bir yandan da tüketiciye ve ihracata yönelmesi dolayısıyle yurt ekonomisine döviz kazandıracak olan Ülfet in ortakları tarafından desteklenmesi ve sür'at le sermaye arttırımına giderek hem tesislerini yenilemesi ve hem de iş letme sermayesini tam kapasite ile çalışabilece ği bir seviyeye çıkara bilmesi gerekmektedir.

Kıbrıs'ın 1960 Anayasası

(Baştarafı Sayfa 1'de)

teröristleri ile elele, Türk köylerini ateşe veren ve çocuk, kadın, yaşlı demeden Kıbrıs Türklerini katleden bu silahlı güçlere Kıbrıs Türk halkı ca nını malını, namusunu emanet edebilir mi?» şek lindeki cümlelerin, tekrar tekrar okunması, ha tırlanması, ne anlama geldiğinin üzerinde taraf sız bir değerlendirme ile durulması gerekmekte dir.

DURUP DURURKEN DEĞİL

Bugünlere, yani Kuzey Kıbrıs Türk Cumhu riyetinin ilanına durup dururken gelindiğini kimse iddia edemez. Geçmişte; 1954-55 yıllarında Albay Grivas tarafından yönetilen EOKA Teşki lâtı Türklere karşı terör kampanyası başlattı mı? 2) 1955 yılında, Türkiye ile Yunanistan ara sındaki görüşmeler çıkmaza girdi mi?, 3) 1956 yılında gerginlik ve terör olayları devam etti mi?. Hatta bir savaşın eşiğine gelindimi? 4) 1964 yılında Adadaki şiddet olaylarının devam etme si üzerine Birleşmiş Milletler Kıbrıs'a bir barış gücü gönder dimi? 1974 yılında Kıbrıs Milli Mu hafız Ordusu 15 Temmuz'da yönetimi ele geçirip Nikos Sampson'u Cumhurbaşkanı ilan etti mi? Makarios Adadan kaçtı mı?

ELBETTE

Bunlar yeterli delillerdir. Elbette Kıbrıs Türk leri, kendi kaderini kendisi tayin edecekti. Bağım sızlığını ilan edecek, kendi şartları içinde, ulus lararası hukuk açısından isim koyacaktı. Bunu Adada barış için ve Rumları masaya oturtmak için yapmak zorundaydı.

Matbaa ücretlerine yüzde 30

(Baştarafı sayfa 1'de)

lar hemen yürürlüğe ko yarken, bazı matbaalar da müşterilerine 1984 yı lından geçerli olmak ü zere zam yaptıklarını bildirdiler. Bu arada, matbaa sahip ve yöneti cileri, piyasa eğiliminin bu zammın daha da art masına yönelik seyrettiğini açıkladılar.

İstanbul'da Evren Matbaacılık Genel Mü dürü Oğuz Tağlı, bu ko nuda yaptığı açıklama da, «Matbaalar, hiç zam yapmak istemeyen ku ruluşlardır. Matbaa ola yı büyük bir rekabetin içindedir. Buna rağmen piyasa koşulları tüm matbaaları yüzde 30 ora nında zam yapmaya mecbur etti» dedi. Tağlı bu zammın 1984 başın da yeniden gözden geçi rileceğini söyledi.

MİLLİYET GAZETESİ'nin GELENEKSEL (YILIN SPORCUSU) ANKETİNİN OY KUPONU'nu

Gazetemizin yazıhanesi önünde bulunan MİLLİYET kutusu na atılmaya başlandı

MİLLİYET GAZETESİ'NİN 30. YIL ANKETİNDE OKURLARINA ZENGİN BİR HEDİYE PAKETİ SUNABİLMEK İÇİN ÇALIŞMALARI DEVAM EDİYOR.

Geniş açıklama
MİLLİYET Gazetesi'nde

NİZİP BELEDİYE BAŞKANLIĞINDAN

1— Belediyemize ait Mezbaha ahırı çatı yapımında kullanılmak üzere aşağıda miktarı yazılı malzemeler 2490 sayılı kanunun 31 nci maddesi gereğince kapalı zarf eksiltme suretiyle satın alınacaktır.

S. No	Satın alınacak malzemenin cinsi	Miktarı	Muhammen Bedeli	Tutarı	Geçici Tem.
1.	40 - 50 Cm. lik 6 m. lik Direk	14 Ad.	2500. —	35.000. —	1050.—
2.	23 - 30 Cm. lik 4 m. lik Direk	60 Ad.	500.—	30.000.—	900.—
3.	0,90 x 200 cm. Oluklu Saç	160 Tb.	1400.—	224.000.—	6720.—

2— İşin kapalı zarf eksiltmesi 23 ARALIK 1983 günü saat 11.00 de Belediye de müteşek encümen huzurunda yapılacaktır.

3— Bu işe ait şartname her gün mesai saatleri dahilinde Belediye Fen işlerinde görüle

4— İsteklilerin belirtilen gün ve saatte Belediye Encümenine müracaatları ilan olunu

Osman SAYIN
Belediye Başkan

15, 20 TL. Sayı . 2039
Aralık 1983 Pazartesi

esisleri ve i

tiyacına kâ

ÜLFE

ve damar
ıtarını
lis eden
ız yapıldı

Tıp Akademisi
'nde kalp ve da
hastalıklarını tam
edebilen bir dizi
geliştirildi.

Bölgemiz
rinin üretim
lendirmek
nomisine
cuz man
rek tanzi
ge unsur
oynamal
Ülfet G
nayı; A
samak
1955
yon t
rula
kad

ılacak yeni düz

disinin faizi yü

ayali ihrac

Turgut Özal hü
başlamaz yapac

Bugünlük

Kıbrıs'ın
işle

Biliyoruz k
un anlaşmas
lından sonr
uriyeti işler
eyimle, 196
ıştır.
Kıbrıs
s devleti,
Kıbrıs
en Cum
rafında
line sa
r».
5 r
ayrar
amla
edir

NİZİP

SİYASİ BAĞIMSIZ GAZETE

Fiyat : 15, 20 TL. Sayı . 2039

9 Aralık 1983 Cuma

Bölgeler arası gelişmişlik farklarının asgariye indirilmesi amacıyla, başta Doğu ve Güneydoğu olmak üzere kalkınmada öncelikli yörelerin geliştirilmesine önem verilecek

Cumhurbaşkanı Kenan Evren dün Meclis Başkanı Necmettin Karaduman'ı ziyaret ederek kutladı. Ziyarette bulunan başkanlık üyelerini de kutladı.

Orta direğin güçlendirilmesi, zaman içerisinde millî gelirin daha âdil dağılımını sağlamak temel politikadır

Turgut Özal'ın öncelikle ele alacağı konular belli oldu

ANKARA — Hükümeti kurmakla görevlendirilen Aanavatan Partisi Genel Başkanı Turgut Özal'ın ilk işi, 12 Eylül sonrası yaratılan huzur ve güven ortamının devamını sağlamak olacak. Hazırlanan hükümet programında konuya öncelikle yer verilmekte ve «Ülkede huzur ve güvenin temini, vatandaşın can ve mal emniyetinin sağlanması devletin ilk ve asli görevidir. Bu görev yerine getirilmeden devletin varlığından bahsedilemez» denilmekte.

Özal, huzur ve güvenin sağlanmasında başlıca şu tedbirleri öngörüyor:

«Bölgeler arası gelişmişlik farklarının asgariye indirilmesi amacıyla, başta Doğu ve Güneydoğu olmak üzere kalkınmada öncelikli yörelerin geliştirilmesine önem verilecek.

İşsizlik meselesinin çözümü ile ilgili politika ve tedbirlere öncelik tanınacak.

Orta direğin güçlendirilmesi, zaman içeri

(Devamı Sayfa 4'de)

BAŞKAN O. SAYIN:

Haksız kazanca asla müsade yok

Yurttaşlar, dün alınan bir malın bugün arttığını görüyoruz. Alım gücü günden güne düşüyor. Denetimler sevindiricidir

Haber Servisi — Gazetemizde çıkan bu soygunu kim önleyecek? başlıklı yayınımız üzerine, belediye zabıtasının kontrollarının daha da sıklaştığını ve piyasanın başının boş bırakılmayacağını söyleyen Belediye Başkanı Osman Sayın: «Haksız kazanca asla müsade etmiyeceğiz. son zamlardan sonra piyasa kontrolünün tam sağlanması için her türlü önlemleri almış bulunuyoruz.

Tüpgaz konusunada değinen Başkan, zabıtalarımızın yapmış olduğu kontrollarda , gazetenizde yazdığınız gibi değişik fiatlar görülmüştür. Bunu önlemek içinde Bütün tüp bayilerinin, tüp fiatlarını belirten bir fiat listesinin camlara asmasını istedik.

Bu konularda halkında bizlere yardımcı ol

— Devamı Sayfa 4'de —

Yetiştirme yurtlarında kalan çocuklar, yaz kamplarına götürülecek

ANKARA — Yetiştirme yurtları ve çocuk yuvalarındaki hizmetin tür ve niteliğini, işleyişine ilişkin esasları, kuruluş ve personelin görev yetki ve sorumluluklarını belirleyeen yönetmelikler Resmi Gazete'de yayınlanarak yürürlüğe girdi.

13-18 yaş arasındaki korunmaya muhtaç çocukları, korumak bakmak ve topluma yararlı birkişi olarak yetiştirmek ve meslek sahibi olmalarını sağlamakla yükümlü yetiştirme yurtları ile 0-12 yaş arası korunmaya muhtaç çocukların bedensel eğitsel psiko-sosyal gelişimlerini sağlamakla yükümlü çocuk yuvaları yönetmeliklerinde, söz konusu yurt ve yuvalarda sosyal hizmet uzmanı, psikolog, çocuk eğiticisi, öğretmen, tabib di yetisyen ve hemşirenin görev alacağı belirtiliyor.

Yetiştirme yurtlarında ve çocuk yuvalarının

(Devamı Sayfa 4'de)

Dünya Bankası'ndan 150 milyon dolar kredi sağlanıyor

Dünya Bankası tarafından Türkiye'ye sağlanan «dördüncü yapısal uyum kredisi» çerçevesinde bu ay içinde 150 milyon dolarlık kredi diliminin çekileceği bildirildi.

Merkez Bankası, kredinin çekilmesi için gerekli, ithâlat belgelerini derleyerek, Dünya Bankası'na iletti.

Yapısal uyum kredileri, belirli malların ithalâtının finansmanını öngörüyor. Ancak, ithalâtın finansmanını, ithalâtın fiilen yapılmasından sonra gerçekleştiriyor. Bu nedenle, önceki yapısal uyum kredilerinde , Merkez Bankası ta

(Devamı Sayfa 4'de)

...limin harikaları...:

...niz suyuyla buğday yetiştirilecek, köşeli domates üretilecek

Amerikalı Bilim adamları dünya gıda sorununa yarıcı olacak bir açıklama ile bundan böyle deniz suyuyla buğday yetiştirilebilecek, kurak yerlerde mısır, nakliye ve işmeye daha uygun küp şeklinde köşeli domates üretecekleri müjdelediler.

Üç yıllık bir çalışma sonucu ortaya çıkan «Yeni Bitki Genetikleri» araştırmasının dünya çapındaki uygulaması ...ak 2000 yılında gerçekleşebilecek. Üzerinde genetik çalışmalar yapılacak besin maddeleri sayısı ise 28'e ulaşıyor.

(Devamı Sayfa 4'de)

Kendi kaderini tayin hakkı

Sadrettin Müftüoğlu
Anadolu Basın Birliği
Başkan Yardımcısı

«Kendi Kaderini Tayin Hakkı»nın kullanılarak, 14 Kasım 1983 günü «KUZEY KIBRIS TÜRK CUMHURİYETİ»nin ilan edilmesi, Kıbrıslı Türklerce alkışlar ve sevinç gösterileriyle karşılanıyordu.

Birdenbire olan bu eylem, dünya devletlerince şaşkınlık ve olumsuz tepkilerle karşılanırken, acaba Kıbrıs'lı Türklerin yıllardır içine itilmek istendiği durum gözönüne alınıyor muydu?

1960'lı yıllardan başlayarak, Kıbrıs'lı Türkler üzerinde süregelen Rum ve Yunan baskısı ve eylemleri'de, bağımsızlık ilanına karşı çıkan bu devletlerin gözleri önünde sergilenmekteydi.

Ancak Türkiye'nin dilediği ve telkinleri, 1983 Mayıs ayından beri artan Yunan ve Rum tahriklerine ve bunların, en iyi niyetli görüşmelerde dahi uzlaşılmaz tutumlarına rağmen, Kıbrıs Türk Toplumunun Kendi Kaderini Tayin Hakkını, müzakereler yoluyla bir fedarasyon oluşturmak için kullanılması yönündeydi. Bu nedenle de, bağımsızlık ilanı Türkiye için fiile geçirilen bir eylem olarak sürpriz teşkil etmiştir. Ancak, Kıbrıs Türk Toplumu içinde bulunduğu şartlar nedeniyle kendi iradesiyle demokratik süreç içinde ve oybirliği ile böyle bir adım atarken el

(Devamı Sayfa 4'de)

Emniyet Teşkilatına 8000 Polis alınacak

Emniyet teşkilâtına 1984 yılında 8 bin polis memuru alınacağı bildirildi.

İçişleri Bakanlığı Basın ve Halkla İlişkiler Müşavirliği'nden konuyla ilgili olarak yapılan açıklamada, 1983 yılında tüm polis memuru olmak üzere 66 bin 413 kanuni kadrosuna karşılık mevcut kadronun 57 bin 966 olduğu, bu nedenle de 1984 yılı bütçe kanununda emniyet teşkilatına 8 bin polis memurunun alınmasının öngörüldüğü belirtildi.

Bu arada, emniyet teşkilâtı için hazırlanan

(Devamı Sayfa 4'de)

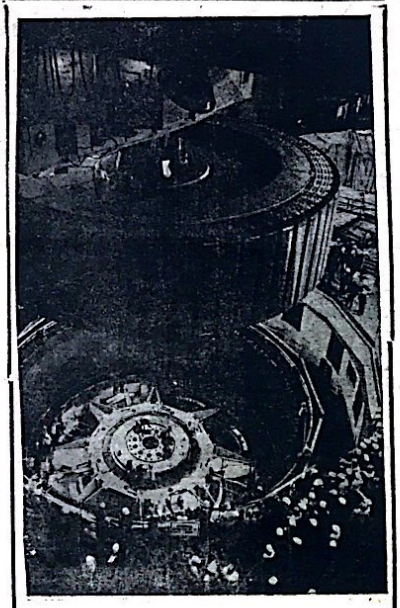

Alman özü işçilik Resimde, Brezilya - Paraguay sınır bölgesinde «yerinde» monte edilen 18 dev jeneratörden ilki görülüyor.

SAĞLIK ÖĞÜTLERİ

Şeker hastalığı ve dişler

Şeker hastası olan kişilerin günde üç kez yemeklerden sonra mutlaka dişlerini fırçalamaları gerekir. Çünkü bu kişilerde diş etleri ve dişler son derece hassas ve adeta mikrop yuvası haline gelir. Diş doktorunun önereceği bir antisep tikle diş etlerinin her gün iki kere temizlenmesinde büyük yarar vardır. Böylece, dişlerdeki yemek artıkları temizlenmiş olur. Şeker hastalarının genel temizliklerine de çok dikkat etmeleri gerekir.

T. C.
Nizip İcra Dairesi
Dosya No : İzalieı Şuyu 1983/1

GAYRİMENKULÜN AÇIKARTIRMA İLÂNI
NİZİP İCRA MEMURLUĞUNDAN

Satılmasına karar verilen gayrimenkulün cinsi, kıymeti, adedi, evsafı Ortaklığın giderilmesi istenen Nizip'in Fevkani Mahallesi Yeni Hal sokakta kain tarafları Şarkan: Yasin hoca sokak, Garben: Hüseyin Özdemir evi, Şimalen: Müslüm Korkut evi, Güneyi: Yeni Hal sokak olan avlulu, 3 oturma odalı, 1 mutfak, 1 kiler ve tuvaletli taş bina ev. Muhammen kıymeti 1.000.000. (Bir milyon) TL. olup. Ada: 564, Parsel: 6 sayılı ve 93.08 M2 mesahalıdır. Evin suyu ve elektriği de mevcuttur.

Satış Şartları

1— Satış 10/1/1984 Salı günü saat 15.15 den 15.30'za kadar Belediye Satış Salonunda açık artırma suretiyle yapılacaktır. Bu artırmada tahmin edilen kıymetin % 75 ni rüçhanlı alacaklılar varsa alacakları mecmuunu ve satış masraflarını geçmek şartı ile ihale olunur. Böyle bir bedelle alıcı çıkmazsa en çok artıranın taahhüdü baki kalmak şartiyle 20/1/1984 Cuma günü aynı yer ve aynı saatte de ikinci artırmaya çıkarılacaktır. Bu artırmada da rüçhanlı alacaklıların alacağını ve satış masraflarını geçmesi şartiyle en çok artıraına ihale olunur.

2— Artırmaya iştirak edeceklerin tahmin edilen kıymetin % 10'u nisbetinde pey akçesi veya bu miktar kadar milli bir bankanın teminat mektubunu vermeleri lâzımdır. Satış peşin para iledir, alıcı istediğinde 20 günü geçmemek üzere mehil verilebilir. Dellâliye resmi, ihale pulu, tapu harc ve masrafları alıcıya aittir. Birikmiş vergiler satış bedelinden ödenir.

3— İpotek sahibi alacaklılarla diğer ilgililerin (+) bu gayrimenkul üzerindeki haklarını hususiyle faiz ve masrafa dair olan iddialarını dayanağı belgeler ile onbeş gün içinde dairemize bildirmeleri lâzımdır; aksi takdirde hakları tapu sicili ile sabit olmadıkça paylaşmadan hariç bırakılacaklardır.

4— Satış bedeli hemen veya verilen mühlet içinde ödenmezse İcra ve İflâs Kanununun 133 maddesi gereğince ihale feshedilir. İki ihale arasındaki farktan ve % 10 faizden alıcı ve kefilleri mesul tutulacak ve hiç bir hükme hacet kalmadan kendilerinden tahsil edilecektir.

5— Şartname, ilân tarihinden itibaren herkesin görebilmesi için dairede açık olup masrafı verildiği takdirde isteyen alıcıya bir örneği gönderilebilir.

6— Satışa iştirak edenlerin şartnameyi görmüş ve mündereca tını kabul etmiş sayılacakları, başkaca bilgi almak istiyenlerin İzalieı Şuyu 1983/1 sayılı dosya numarasıyle memurluğumuza baş vurmaları ilân olunur.
(İc. İf. K. 126)

(+) İlgililer tâbirine irtifak hakkı sahipleri de dahildir.

İcra Memuru
Mühür ve İmza

Vali Fikret Koçak, hayırseverlerden Körler okuluna yardım etmelerini istedi

GAZİANTEP — Körler Okulu tarafından dü zenlenen eğlence gecesine katılan Vali Fikret Koçak, hayırseverlerden Körler Okuluna yardım etmelerini istedi

Körler Okulu Koruma Derneği tarafından dü zenlenen gecede, öğrenciler birbirinden güzel eserler sundular. Türk Sanat Müziği ve Türk Halk Müziğinden çeşitli eserler okudular. Skeçler, parodilerle davetlileri eğlendirmeye çalıştılar. Daha sonra gece ye katılan Gaziantep Valisi Fikret Koçak, 5. zırhlı Tugay Komutanı Haydar Akın, Belediye Başkanı Ahmet Turan Ertuğ, Milli Eğitim Müdürü Mustafa Uçkan ve diğer davetliler okulun çeşitli bölümlerini gezdiler.

Vali Fikret Koçak, okulun bir çok eksikleri bulunduğuna dikkati çekerek, «Bu okulun diğer eğitim kurumlarından büyük ayrıcalığı var. Burada okuyan öğrencilerin, rahatını sağlamak hepimizin görevi. Tüm hayırseverleri bu okula yardıma çağırıyorum» dedi.

Malatya'da bir genç arkadaşını öldürdü

MALATYA — Malatyada bir genç tartıştığı arkadaşını bıçaklamak suretiyle öldürdü.

Yetkililerden alınan bilgiye göre, olay önce ki gece geç saatlerde Kernek mahalesinde Tekel deposu önünde meydana geldi. 25 yaşlarındaki Bahri Özdoğan henüz anlaşılmayan bir sebepten dolayı yanında bulunan arkadaşı Hüseyin Kutlu ile münakaşa etmeye başladı. Münakaşanın kısa sürede kavgaya dönüşmesi sonucu Bahri Özdoğan arkadaşını yanında taşıdığı bıçağı ile ağır şekilde yaraaldı. Yaralı Hasta neye kaldırılırken yolda öldü.

Yetkililer, sanığın 3 saat sonra yakalanarak gözaltına alındığını ve olayla ilgili soruşturmanın sürdürüldüğünü bildirdiler.

ALMAN CUMHURİYETçi PARTİSİNİN GÖRÜŞÜ

Türkler giderse iflâs ederiz

⁂ Dönüş teşvik edilmelidir ama kimse dönüşe zorlanmamalıdır. Türkiye ve Almanya, dönen Türk işçilerine yeni işyerleri açmalıdır»

MÜNİH — Bavyere Başbakanı Josef Strauss a karşı kurulan Cumhuriyetçi Parti (Republikaner) yabancılar sorumlusu İngrid Schonhuber, Türk işçilerinin kaba kuvvetle Almanya'dan çıkarılamayacağını söyledi. «Türk işçilerinin Almanya'da yokluğunu kabul etmek, Almanya'nın iflâsı demektir» dedi.

Strauss'un «küskünleri» olarak tanınan CSU milletvekili Franz Kandlos, Eckhard Voigt ve Bavyera televizyonu eski şefi ünlü araştırmacı Fransız Schonhuber'in kurduğu Cumhuriyetçi Parti'nin yabancılar sorumlusu Bayan İngrid Schonhuber, son beş yıl içinde 30 defa Türkiye ye gidip-geldiğini Türkiye'de Nazlı Ilıcak, Necati Zincirkıran, İlter Türkmen, Cafer Tayyar Sadıklar ve Feyyaz Tokar gibi dostları bulunduğunu söyledi, yeni partinin yabancılar politikasını şöyle özetledi:

Almanya'nın ekonomik durumu iyi değil. Şu anda 110 bin işsiz Türk var. Ancak, hiçbir Türk kaba kuvvete başvurularak Almanya'dan çıkarılamaz. Dönüş teşvik edilmelidir ama, kimse dönüşe zorlanmamalıdır. Türkiye ve Almanya, dönen Türk işçilerine yeni işyerleri açmalıdır. Bu arada, Türk Alman komisyonları kurularak meseleye çözüm getirmelidir»

Türk işçilerinin Alman ekonomisine katkılarını öven Schonhuber sözlerini şöyle tamamladı:

«Almanya'da Türkler'in yokluğunu kabul etmek, Almanya'nın iflâsı demektir. Otomobil, inşaat, maden sektörlerinde kim çalışacak? Bu bakımdan Türk işçisi olmayan Alman işyeri düşünülemez. Ayrıca Türkiye ile geleneksel bağlarımız, tarihi dostluğumuz vardır. Türk işçisi olmayan bir Almanya düşünülmemelidir.»

SON MODEL OTOMATİK BASKI MAKİNALARIYLE

FATURA—DERGİ—BROŞÜR—KİTAP —GAZETE—KARTVİZİT—EL İLANI AFİŞ — NİŞAN, NİKAH SÜNNET DAVETİYELERİ VE

Bilumum Matbu İşlerinizde Hizmetinizdedir

NİZİP MATBAASI
Tlf: 205 Belediye Sitesi-NİZİP

ŞİİR KÖŞESİ

HERŞEY

Ben bir deli, sen nedenim
Ben bir kedi, sen sahiibim
Ben bir dilenci, sen sadakam
Ben bir genç kız ve sen sevdiğim erkekte
Ben bir hasta, sen devâm
Ben bir dertli saz, sen mızrabım
Ben bir plak, sen alıcım
Ben bir aşık ve sen aşkımsın

Fatoş KAYHAN
Yalova/İSTANBUL

BİR BAKIŞ

Bir bakış kudreti hiçbir lisanda yoktur.
Bir bakış bazen zümrüt
Bazen zehirli yakuttur
Bir bakış bir âşığa neler, neler anlatır.
Bir bakış bir âşığı aşkından emin eder.
Sevişenler daima gözleriyle yemin eder,

Seyfettin BAL/İSLAHİYE

SAKATIN DÜNYASI

Bugün rıhtımdayım yine Akşam üstü...
Mahzunluğum üzerimde,
Bir bank arıyorum ooturacak,
Zira ayağım sancıyor,
Sanki koptu, kopacak
Bastonuma yaslanıyorum, oturup,
Balık tutanlara bakıyorum,
Ben mahcup...
Yalnızlığımı vurguluyor dalgaların sesi.
İşte akşamı ettim yine,
Değmeden elime, bir dost eli.

Raşit YÜRÜM Gemlik/BURSA

SANA

Gönül bu, sevgiye bigâne kalmaz
Sevgisiz olunca hayat yaşanmaz
Yılarca dert ile usanmaz
Belki göz yaşımı yar silecektir
Gülen gözlerde o yaş neden?
Saçların dağılmış elin değmeden
Tekrar kış mı geldi bahar gelmeden
Sevgim ebedidir bitmiyecektir.

Hidayet Güntekin Şenlik - ADANA

NİZİP
Bağımsız Siyasi Gazete
Basın Ahlak Yasasına
Uymaya Taahhüt Eder.

İLAN TARİFESİ
Mahkeme İlanları
Santimi 100 TL.
Resmi İlanlar Tek Sütun
Santimi 200 TL.

Sahibi ve Yazı İşleri
Müdürü
Mehmet Sağlam

Basıldığı Yer:
NİZİP MATBAASI
Telefon : 205
İdarehane : Belediye
Sitesi No 14 — NİZİP

ABONE
6 Aylık: 1000
Yıllık : 2000 TL.

Demiryolları, Denizyolları ve Havayolları iki yıldır kârlı çalışıyor

DEMİR, deniz ve havayolları iki yıldan bu yana körlı çalışıyorlar. Ulaştırma Bakanlığı yetkilileri, karlılığın başlıca iki nedeni bulunduğu nu, bir nedenin fiyat tarifelerinde işletme masraflarını karşılamaya yönelik ayarlamların gerektiğinde yapılması olduğunu, bir diğer nede nin ise işletmeciliğin iyileştirilmesinden kaynak landığını belirtiyorlar.

Öte yandan, ilk kez 1980 yılında kâra geçen PTT'nin bu kârının artarak sürdüğüne de dikkat çekiliyor. 1982 yılında 73.79 milyar liralık geliri ne karşın giderleri 55.75 milyar lirada kalarak vergi öncesi kâr niteliğinde 18.04 milyar liralık olumlu bir fark sağlayan PTT, bu yıl ocak - eylül döneminde bu farkı 23.80 milyarlık Yeniden değerleme bekleniyor.

Böylece, PTT ile birlikte, Ulaştırma Bakanlığı'na bağlı ve ilgili kuruluşların toplam vergi öncesi kârları, eylül ayı sonunda 1982 yılının bütünündeki 36.09 milyar liralık tutarı aşarak 39.35 milyar liraya ulaşmış bulunuyor Vergi öncesi kârın yıl sonunda 49.47 milyar lirayı bulması bekleniyor.

Ulaştırma Bakanlığı, yetkililerinin verdiği bilgiye göre, vergi öncesi kârı geçen yıla göre azalma eğilimi gösteren tek kuruluş Devlet Demir Yolları, 1982 yılında 7.42 milyar olan kâr bu yıl eylül ayı sonunda 830 milyon lira düzeyin de gerçekleşmiş bulunuyor. Ancak, kârın yıl sonunda, 4.62 milyar liraya ulaşacağı tahmin ediliyor.

Demir Yolları'nın vergi öncesi kârındaki azalma, büyük ölçüde «Yeniden Değerlendirme Yasası» uyarınca yapılan düzenlemeden kaynaklanıyor Yeniden değerlendirme, amortisman nisbet ve miktarlarını büyüttüğü için kabaran giderler sonucu vergi öncesi kârları düşürüyor.

Yeniden değerlemenin etkisine karşın, Denizcilik Bankası ve Deniz Nakliyat Şirketi ile Türk Hava Yolları, Hava Meydanları İşletmesi ve Uçak servisi Şirketi'nin kârları artış eğilimini sürdürüyorlar. En büyük vergi öncesi kâr artışı, Türk Hava Yolları ile Deniz Nakliyat Şirketi'nde gözleniyor.

Bağ-Kur emeklilerinin maaş çekleri hazır

Bağ-Kur Genel Müdür Vekili Ahmet Kaya Bağ-Kur emekli, dul ve yetimlerinin 1 Ocak 1984 tarihinden itibaren üç aylıklarını zamlı olarak alacaklarını söyledi.

Ahmet Kaya, emekli aylıklarında yapılan yüzde 32 ile 43 arasındaki artışlarla ilgili intibak işlemlerinin tamamlandığını ve çeklerin ilgili bankalara gönderildiğini açıkladı.

Gaziantep'te toplu sözleşme hükümlerine uymayan fırın sahipleri uyarıldı

GAZİANTEP — Gaziantep'te fırın sahiplerinin belediyeden zam alamadıkları gerekçesi ile toplu sözleşme hükümlerini uygulamadıkları ileri sürüldü.

Bölge Çalışma Müdürlüğü, pide, francala, lahmacun ve simit imal eden 167 fırın sahibine birer yazı göndererek toplu sözleşme hükümlerinin aynen uygulanmasını istedi. Bölge Çalışma Müdürlüğü yazısında Yüksek Hakem Kurulu'nun, fırın işyerleri ile ilgili toplu sözleşmeyi 27 Eylül 1983 günü yürürlüğe koyduğunu hatırlatarak, «Bu sözleşme hükümlerine uymayan işyeri sahipleri hakkında yasal işlem yapılacak. Müfettişlerimiz, bu konuyu titizlikle takip edecektir» denildi.

KAR'DAKİ AYAK İZLERİ

T. C.
Nizip İcra Dairesi
Dosya No: 983/576

GAYRİMENKULÜN AÇIKARTIRMA İLÂNI
NİZİP İCRA MEMURLUĞUNDAN

Satılmasına karar verilen gayrimenkulün cinsi, kıymeti, adedi, evsafı

Alacaklı Abdullah Bildirici Vekili Av. İsmet Arıkan'a borçlu MEHMET UÇAR KOPARAN'ın işbu borcundan dolayı borçluya ait Orul Köyünün Alicirbin mevkiinde kain hudutları Şarkan: Dere, Garben: Yol, Şimalen: İbrahim Bildirici, Cenuben: Mustafa Pamuk olan tapulama girmekle 1776 parsel numarasını alan her biri 50-60 yaşlarında FISTIKLIK. Gayrimenkulün üzerinde 350 büyük ağaç fıstık ağaçları muhammen bedel olarak ağaç başına 17.000 TL. takdir edilmiş olup tamamının muhammen bedeli 5.900.000. TL. yapmaktadır.

Satış Şartları

1— Satış 10/1/1984 Salı günü saat 15.00 den 15.15'e kadar Belediye Satış Salonunda açık artırma suretiyle yapılacaktır. Bu artırmada tahmin edilen kıymetin % 75 ni rüçhanlı alacaklılar varsa alacakları mecmuunu ve satış masraflarını geçmek şartı ile ihale olunur. Böyle bir bedelle alıcı çıkmazsa en çok artıranın taahhüdü baki kalmak şartiyle 20/1/1984 Cuma günü aynı yer ve aynı saatte de ikinci artırmaya çıkarılacaktır. Bu artırmada da rüçhanlı alacaklıların alacağını ve satış masraflarını geçmesi şartiyle en çok artırana ihale olunur.

2— Artırmaya iştirak edeceklerin tahmin edilen kıymetin % 10'u nisbetinde pey akçesi veya bu miktar kadar milli bir bankanın teminat mektubunu vermeleri lâzımdır. Satış peşin para iledir, alıcı istediğinde 20 günü geçmemek üzere mehil verilebilir. Delâliye resmi, ihale pulu, tapu harc ve masrafları alıcıya aittir. Birikmiş vergiler satış bedelinden ödenir.

3— İpotek sahibi alacaklılarla diğer ilgililerin (+) bu gayrimenkul üzerindeki haklarını hususiyle faiz ve masrafa dair olan iddialarını dayanağı belgeler ile onbeş gün içinde dairemize bildirmeleri lâzımdır; aksi takdirde hakları tapu sicili ile sabit olmadıkça paylaşmadan hariç bırakılacaklardır.

4— Satış bedeli hemen veya verilen mühlet içinde ödenmezse İcra ve İflâs Kanununun 133 maddesi gereğince ihale feshedilir. İki ihale arasındaki farktan ve % 10 faizden alıcı ve kefilleri mesul tutulacak ve hiç bir hükme hacet kalmadan kendilerinden tahsil edilecektir.

5— Şartname, ilân tarihinden itibaren herkesin görebilmesi için dairede açık olup masrafı verildiği takdirde isteyen alıcıya bir örneği gönderilebilir.

6— Satışa iştirak edenlerin şartnameyi görmüş ve mündericatını kabul etmiş sayılacakları, başkaca bilgi almak istiyenlerin 983/576 sayılı dosya numarasiyle memurluğumuza başvurmaları ilân olunur.
(İc. İf. K. 126)

(+) İlgililer tâbirine irtifak hakkı sahipleri de dahildir.

İcra Memuru
Mühür ve İmza

Turgut Özal'ın öncelikle ele alacağı konular

(Baştarafı sayfa 1'de) sinde milli gelirin daha âdil dağılımını sağlamak temel politikadır.»

İşsizliğin azaltılması için ise şu tedbirler ön görülüyor.

«İç tasarrufların artırılması yoluyla yatırımlar, vergileme yoluyla tasarrufların artışı, gönüllü tasarruflar, dış tasarruflar ve yatırımlar, ihracatın teşviki yoluyla işsizliğin azaltılması, altyapı yatırımları ile işsizliğin azaltılması ve emek- yoğun alanlarının teşviki.»

Turgut Özal'ı bekleyen bir üçüncü büyük sorun ise konut sorunu. Konut sorunu daha şimdiden Anavatan millet vekilleri arasında bile mesele haline geldi.

Konut sorunu için Özal'ın kafasında şu tedbirler paketi yatıyor:

«Daha kullanışlı ve daha ekonomik birimlerin teşvikine önem verilecek.

Konut kredileri bütün ticari bankalarca verilecek, kredi faiz oranının yarısını ise devlet karşılayacak. Bunun için bütçe dışı kaynaklara dayalı bir konut fonu kurulacak.

Konut yapımı için Hazine arazileri tahsis edilecek. Devlet bu arazilerin tüm altyapı tesislerini üstlenecek.

Özal'ın kafasında bir sorun olarak yarattığı ancak kesin olarak çözüm getireceğini vaad ettiği bir başka konu ise bürokrasi. Özal, konunun çözümü için önceliklo beyana güven esasını getirecek. Bürokratik işlemlerin en kısa zamanda asgariye indirilmesi içinde bir yetki kanunu çıkarılacak. Resmi makamlara başvurmada istenen bilgi ve belgeler tümüyle gözden geçirilecek ve azaltılacak ya da ortadan kaldırılacak.

Turgut Özal'ın üzerinde titizlikle durduğu ve seçim meydanlarındaki vaadlerinin başında yer alan orta direk için şu tedbirler alınacak.

«Enflasyon aşağı çekilecek, milli gelirden daha fazla pay verilecek ve orta direğe ek gelir sağlanacak.»

T. C.
Nizip İcra Dairesi
Dosya No: 1983/467

GAYRİMENKULÜN AÇIKARTIRMA İLÂNI
NİZİP İCRA MEMURLUĞUNDAN

Satılmasına karar verilen gayrimenkulün cinsi, kıymeti, adedi, evsafı

1— İdris İnal'a ait Nizip Akça Köyü Karşıoklar mevkiinde kain 435 nolu parseldir, tamamı 38250 M2 Miktarında borçlunun hissesi 1/3 tür, tarla vasfındadır. dönümü 40.000.oo TL.dan tamamı 1.530.000.oo TL. eder borçlunun hissesine düşen 510.000.oo TL sıdır

2— Yine Borçlu İdris İnal'a ait Akça köyü, Karaoklar mevkiinde kain tarla vasfında 367 nolu parsel tamamı 20.050 M2 dır. borçlunun hissesine düşen 40/144 nisbetindedir. Dönümü 40.000.oo TL. dan borçlunun hissesi 222.400.oo TL. eder.

3— Aynı Borçluya ait aynı köyün aynı mekiinde kain 364 nolu parsel olup tümü 20.500. M2. miktarındadır. borçlunun hissesi 2/6 dır. tarla vasfında olup dönümü 40.000.oo TL.dan borçlunun hissesi 275.000.oo TL. eder.

Satış Şartları

1— Satış 9/1/1984 Pazartesi günü saat 15.30'dan 16.00'ya kadar Belediye Satış Salonunda açık artırma suretiyle yapılacaktır. Bu artırmada tahmin edilen kıymetin % 75 ni rüçhanlı alacaklılar varsa alacakları mecmuunu ve satış masraflarını geçmek şartı ile ihale olunur. Böyle bir bedelle alıcı çıkmazsa en çok artıranın taahhüdü baki kalmak şartiyle 19/1/1984 Perşembe günü aynı yer ve saatler de ikinci artırmaya çıkarılacaktır. Bu artırmada da rüçhanlı alacaklıların alacağını ve satış masraflarını geçmesi şartiyle en çok artırana ihale olunur.

2— Artırmaya iştirak edeceklerin tahmin edilen kıymetin % 10'u nisbetinde pey akçesi veya bu miktar kadar milli bir bankanın teminat mektubunu vermeleri lâzımdır. Satış peşin para iledir, alıcı istediğinde 20 günü geçmemek üzere mehil verilebilir. Dellâliye resmi, ihale pulu, tapu harc ve masrafları alıcıya aittir. Birikmiş vergiler satış bedelinden ödenir.

3— İpotek sahibi alacaklılarla diğer ilgililerin (+) bu gayrimenkul üzerindeki haklarını hususiyle faiz ve masrafa dair olan iddialarını dayanağı belgeler ile onbeş gün içinde dairemize bildirmeleri lâzımdır; aksi takdirde hakları tapu sicili ile sabit olmadıkça paylaşmadan hariç bırakılacaklardır.

4— Satış bedeli hemen veya verilen mühlet içinde ödenmezse İcra ve İflâs Kanununun 133. maddesi gereğince ihale feshedilir. İki ihale arasındaki farktan ve % 10 faizden alıcı ve kefilleri mesul tutulacak ve hiç bir hükme hacet kalmadan kendilerinden tahsil edilecektir.

5— Şartname, ilân tarihinden itibaren herkesin görebilmesi için dairede açık olup masrafı verildiği takdirde isteyen alıcıya bir örneği gönderilebilir.

6— Satışa iştirak edenlerin şartnameyi görmüş ve münderecatını kabul etmiş sayılacakları, başkaca bilgi almak istiyenlerin 1983/467 sayılı dosya numarasiyle memurluğumuza başvurmaları ilân olunur.
(İc. İf. K. 126)

(+) İlgililer tâbirine irtifak hakkı sahipleri de dahildir.

İcra Memuru
Mühür ve İmza
Mehmet Ali Dağlı

Yetiştirme

(Baştarafı Sayfa 1'de) daki çocukların her tür lü sosyal ihtiyaçlarının karşılanmasını öngören yönetmeliklerde çocukların orman, deniz ve güneş kampından yararlanmalarını sağlamak üzere 15'er günlük kamplara katılmaları şartı getiriliyor.

Yurt ve yuvalardaki çocuklar yaş, cinsiyet ve öğrenim durumlarına göre 20'şer kişilik gruplara ayrılacak ve her gün öğretmen, sosyal hizmet uzmanı, psikolog, çocuk eğiticisi veya hemşirelerden birinin sorumluluğuna verilecek.

Emniyet

(Baştarafı sayfa 1'de)

10 yıllık personel tedarik planına göre, 1988 yılında kanuni kadronun 120 bin 505, 1983 yılında ise polis memuru ve âmir kadrosunun toplam 137 bin 769 olarak tesbit edildiği açıklandı.

Deniz Suyuyla buğday yetiştirilecek

(Baştarafı sayfa 1'de)

Uzmanlar «Yeşil Devrim» olarak adlandırılan teknolojiden çok ekonomiye bağımlı olduğunu öne sürüyorlar. Çalışmalarını besin ve tohum üreten dev kuruluşların yardımıyla sürdüren genetik bitki uzmanları mali sıkıntılar içinde olan kuruluşların yardımları kesmesi halinde en büyük sorunun finansman olacağını belirtiyorlar. Bu nedenle genetik teknokratlar şimdilik araştırmaları için petrol zengini Ortadoğu ülkelerine yöneliyorlar.

GÜNEYDOĞU ZEYTİN ZEYTİNYAĞI YAĞLI TOHUMLAR VE MAMÜLLERİ TARIM SATIŞ KOOPERATİFLERİ BİRLİĞİNDEN

Nizip Zeytin, zeytinyağı yağlı tohumlar ve mamülleri Tarım Satış Kooperatifimizin 1973/74 - 1974/75 - 1975/76 - 1976/77 - ... /78 -1978/79 - 1979/80 - 1980/81 ve 1981-82 iş yılları Normal G... Kurul toplantısı 26/12/1983 Pazartesi günü saat 11'de Kooperatifi... miz hizmet binasında yapılacaktır.

Ekseriyet temin edilmediği takdirde ikinci toplantı 4/1/... günü saat 11'de aynı yerde yapılacaktır.

GÜNEYDOĞU
Zeytin Zeytinyağı yağlı tohumlar
ve Mamülleri Tarım Satış
Kooperatifleri Birliği

GÜNDEM:

1— Açılış, yoklama ve riyaset divanının teşkili ve Genel K... zaptını imzalamak için divana yetki verilmesi,
2— ATATÜRK'e saygı duruşu,
3— 1973/74 — 1974/75 — 1975/76 — 1976/77 — 1977-78 — 19... 1979/80 — 1980/81 ve 1981/82 iş yılları Yönetim ve Dene... Kurulu raporlarının okunması, müzakeresi ve blanço he... larının tetkiki ve kabulü ile Yönetim ve Denetim Kurulları... ibraları,
4— Ticaret Bakanlığı talimatları ve Yönetim Kurulu kararları... reği karar ittihaz edilecek konuların görüşülmesi ve kara... bağlanması,
5— Taşıtsız mal alınmasının karara bağlanması,
6— Seçimler:
   a) Yönetim Kuruluna dört asil üyenin seçimi,
   b) Yönetim Kuruluna iki yedek üyenin seçimi,
   c) Kontrol kuruluna iki üyenin seçimi,
   d) Hakem kurulu üyelerinin seçimi,
   e) Birliğin yapacağı, 1982/83 — 1983/84 kampanya dönemle... adi ve fevkalede toplantılara iştirak edecek delegelerin ... çimi, seçilen delegelerin mezkur kampanyalarda yetk... kılınması,
7— Kadro cetvelinin görüşülmesi,
8— Dilek ve temenniler
9— Kapanış.

T. C.
Nizip İcra Dairesi
Dosya No: 1982/541

GAYRİMENKULÜN AÇIKARTIRMA İLÂN...
NİZİP İCRA MEMURLUĞUNDAN

Satılmasına karar verilen gayrimenkulün cinsi, kıymeti, adedi, evs...

Tapu Kaydı: Nizip Ayşe Hatun Çıkırı, Tilfar Yolu mevkiinde k... in Tapu sicilinin 477 Ada, 52 Nolu parsel, 8082 M2 miktarında Vas... gayrimenkulün üzerinde, 78 adet Büyük Zeytin ağacı vardır her Ağa... cın beheri, 5000.oo TL dan gayrimenkulün kıymeti 390.000.oo TL... dır. Hudutları: Nizip Merkeze bağlı Ayşehatun çıkırı mevkiinde... Mesüt Böler ait Kuzeyinde Mehmet Kızı Hatice Bilen, Doğusunda... M. Ali Kızı Fatma Akıtıcı, batısında Talat Böler, güneyinde Ahme... Sever ve müşterekleri ile çevrilidir.

Satış Şartları

1— Satış 12/1/1984 Perşembe günü saat 15.00'den 15.30 kada... Belediye Satış Salonunda açık artırma suretiyle yapılacaktır. Bu ar... tırmada tahmin edilen kıymetin % 75 ni rüçhanlı alacaklılar varsa... alacakları mecmuunu ve satış masraflarını geçmek şartı ile ihale... olunur. Böyle bir bedelle alıcı çıkmazsa en çok artıranın taahhüdü... baki kalmak şartiyle 23/1/1984 Pazartesi günü ayni yer ve saatle... de ikinci artırmaya çıkarılacaktır. Bu artırmada da rüçhanlı alacak... lıların alacağını ve satış masraflarını geçmesi şartiyle en çok artıra... na ihale olunur.

2— Artırmaya iştirak edeceklerin tahmin edilen kıymetin % 10'... nisbetinde pey akçesi veya bu miktar kadar milli bir bankanın tem... nat mektubunu vermeleri lâzımdır. Satış peşin para iledir, alıcı iste... diğinde 20 günü geçmemek üzere mehil verilebilir. Dellâliye resmi... ihale pulu, tapu harc ve masrafları alıcıya aittir. Birikmiş vergile... satış bedelinden ödenir.

3— İpotek sahibi alacaklılarla diğer ilgililerin (+) bu gayrimen... kul üzerindeki haklarını hususiyle faiz ve masrafa dair olan iddia... larını dayanağı belgeler ile onbeş gün içinde dairemize bildirmeleri... lâzımdır; aksi takdirde hakları tapu sicili ile sabit olmadıkça paylaş... madan hariç bırakılacaklardır.

4— Satış bedeli hemen veya verilen mühlet içinde ödenmezse... İcra ve İflâs Kanununun 133. maddesi gereğince ihale feshedilir. İk... ihale arasındaki farktan ve % 10 faizden alıcı ve kefilleri mesul tu... tulacak ve hiç bir hükme hacet kalmadan kendilerinden tahsil edi... lecektir.

5— Şartname, ilân tarihinden itibaren herkesin görebilmesi için... dairede açık olup masrafı verildiği takdirde isteyen alıcıya bir... örneği gönderilebilir.

6— Satışa iştirak edenlerin şartnameyi görmüş ve münderecatını kabul etmiş sayılacakları, başkaca bilgi almak istiyenlerin... 1982/541 sayılı dosya numarasiyle memurluğumuza başvurmaları... ilân olunur.
(İc. İf. K. 126)

(+) İlgililer tâbirine irtifak hakkı sahipleri de dahildir.

İcra Memuru
Mühür ve İmza
Mehmet Ali Dağlı

Kendi kaderini tayin hakkı

(Baştarafı sayfa 1'de) bette olabilecek tepkilerin bilincindeydi. Ama herşeye rağmen, yıllarca baskı içinde yaşamış, varlığını koruyabilmek ve sürdürebilmek için süreldi verdiği mücadelede evlatlarını kaybetmiş, acılar çekmiş bir toplumu bu kararında desteklemek, Türkiye'nin göreviydi, Nitekim, bağımsızlık ilanından hemen sonra Türkiye, bu yeni bağımsız Devleti, «Kuzey Kıbrıs Türk Cumhuriyeti ni» tanımak ve sonuna kadar destekleyeceğini dünyaya ilan etmekle, devlet ve insanlık anlayışı bakımından en yüce görevi yerine getirmiştir. Bu görevini sonuna kadar da sürdürmesi doğaldır.

Haksız kazanca asla müsade yok

— Devamı Sayfa 4'de —

masını isterim, haksızlığa uğrayan esnafında yine bize yardımcı olmasını isterim, dedi.

Öte yandan yurttaşlarda, dün alınan bir malın bugün arttığını görüyoruz. Alım gücü günden güne düşüyor. Denetimlerin sıklaştırılması sevindiricidir. Dediler.

Dünya Bankası'ndan 150 milyon dolar

(Baştarafı Sayfa 1'de) rafından «köprü finansmanına» başvurulmaktaydı. Ancak bu kez, döviz durumunun rahatlığı nedeniyle, belirli bir faiz yükü bulunan bu yol denenmedi.

NİZİP

SİYASİ BAĞIMSIZ GAZETE

ıl : 15, 20 TL. Sayı : 2038

7 Aralık 1983 Çarşamba

BU SOYGUNU KİM ÖNLEYECEK

Vatandaşın ensesine önüne gelen bir tokat vuruyor

Konsey'in görevi bugün bitiyor

Cumhurbaşkanı Kenan Evren, Milli Güven lik Konseyi'nin varlığı nın sona ermesi nedenly le bugün radyo ve TV' de bir konuşmayaparak 12 Eylül 1980'den bu ya na yapılan çalışmaları ile ilgili bilgi verecektir.

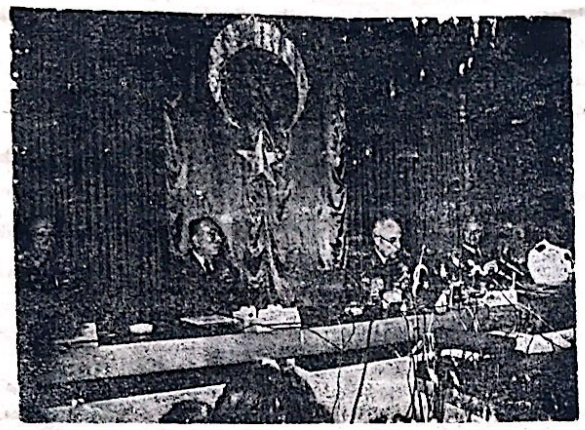

12 Eylül 1980 tarihinden bu yana ülke kaderini ellerinde bulunduran Milli Güvenlik Konseyinin hukiki varlığı muhtemelen bu gün sona eriyor.

Nizip'te ne kadar bayi varsa o kadar değişik tüp fiatı var

İzzettin ÇETİNEL

Nizip'te tüp gaz satışlarına satıcı bayilerin bile akıl erdiremedikleri, «Kör tuttuğunu soyuyor» misali her önüne gelene ayrı fiat uygulandığı anlaşılıyor.

Bugüne kadar Bakanlığın verdiği fiat listesi altında satış yapıldığı görülmemişken, Nizip'te bunu da görüyoruz. Bir yerde 1300 liradan satılan tüpgaz, başka bayide 1280, bir diğerinde 1200 liradan satılmaktadır.

Belediye yetkililerinden alınan bilgiye göre, Bakanlığın verdiği fiat piknik tüp için 224 lira, 10 kg. lık tüp için 1088 lira ve 12 kg. lık 1271 lira iken; bu fiat her bayide vatandaşa değişik şekilde yansımaktadır.

Bakanlığın verdiği 1271 liranın altında 1200

(Devamı Sayfa 4'de)

KKTC Meclis üyeleri dün and içtiler

Kuzey Kıbrıs Türk Cumhuriyeti Kurucu Meclisi dün sabah çağrısız olarak toplandı.

Dün sabah ilk birleşimini yapan Kurucu Meclis toplantısına, KKTC Meclisi Başkanı Nejat Konuk başkanlık etti. Sabah saat 10.30 da başlayan Meclis birleşminde Kurucu Meclis'in 70 üyesi üyelik andını içtiler.

ÜYELER

Kurucu Meclis'in 40 temel üyesi dışında kalan ve toplumun çeşitli kesimlerinden Ku

(Devamı Sayfa 4'de)

urgut Özal Reuter Ajansı'na açıkladı:

«HEMEN SERBEST FAİZ YOK»

ÖZAL, TÜRK PARASININ DALGALANMAYA BIRAKILMAYACAĞINI, PARA MUSLUKLARININ İSE SIKI-AŞTIRILACAĞINI SÖYLEDİ.

Anavatan Partisi Genel Başkanı Turgut Özal, Reuter ansına verdiği demeçte ilk 100 gün içinde alacağı önlem i açıkladı. Özal ekonomide alınacak acil karar ve önlem ile ilgili temel eğilimleri şu şekilde açıkladı:

«Serbest faiz sistemine hemen geçmeyeceğiz: Bugün n reel oranları enflasyon oranının altında seyrediyor. el faizi yükseltmek istiyoruz. Ancak iktidara geldiği zde faizleri hemen serbest bırakmayıp, para ve kredi yasalarının durulmasını bekleyeceğiz.»

(Devamı Sayfa 4'de)

ilkokul müdürlerinin tayini valiler tarafından yapılacak

Millî Eğitim Bakanlığı Taşra teşkilatı yöneticilerinin atamalarına ve görevden alınmalarına ilişkin esaslar yeniden düzenlendi.

Resmî Gazete'de yayımlanarak yürürlüğe giren yönetmeliğe göre, yöneticliğe atanacaklarda, eğitim-öğretim sınıfında olmaları veya bu sınıfta görev alacaklarda aranan nitelikleri taşımaları, öğretmen adaylarının staj yerliklerinin kaldırılmış olması, sicil ve teftiş raporlarına göre, son yıl genel başarı derecelerinin «iyi» olması ,aylıktan kesme cezasından daha ağır bir ceza almamış olmaları şartı aranacak. Yönetmeliğe göre, ilkokul müdürlerinin atama

(Devamı Sayfa 4'de)

Türkiye Kıbrıslı soydaşlarımızın yanındadır

Sadrettin MÜFTÜOĞLU
Anadolu Basın Birliği
Genel Başkan Yardımcısı

Kuzey Kıbrıs Türk Cumhuriyeti ilan edildiğinden bu yana, özellikle Batılı ülkelerde, bilhassa Yunanistan ve İngiltere'nin tutumu ve davranışı dikkatle takip edildiğinde görülür ki, «Kıbrıs Türkleri'nin Bağımsızlığı»dan bu iki ülke büyük ölçüde rahatsız görünmektedir.

Halbuki, sözkonusu karar, yani Kuzey Kıbrıs Türk Cumhuriyeti bu barışçı çözümün gerçekleşmesinde önemli mesafelerden biri olduğu için, böyle kabul ettiği için, Kuzey Kıbrıs Türk Cumhuriyetini tanıma kararı vermiştir.

Cumhuriyet ilanının ikinci gününde, Cumhurbaşkanı sayın Kenan Evren Kuzey Kıbrıs Türk Cumhuriyeti Başkanı Rauf Denktaş'a gönderdiği kutlama mesajının bir bölümünde; «Türkiye, Kıbrıs Türk Halkına elinden gelen her türlü yardımı esirgemeyecektir» demiştir.

Birleşmiş Milletler toplantılarına katılmak üzere, Amerika Birleşik Devletlerine giden Rauf Denktaş, Yeşilköy'de hareketinden önce yaptığı konuşmasında, «Bizi ilk olarak Anavatanın, arkasından da Bangladeş'in tanıması tarihe geçecektir» şeklinde bir değerlendirme yapmıştır.

Cumhuriyet ilanı karşısında, tepki gösteren ülkeler; Kıbrıslı Türklerin yıllardan beri yaşadıkları üzüntü ve kan dolu tabloları unutmuş görünüyorlar veya hatırlamak istemiyorlar. 1960 yılında bağımsızlığına kavuşan Kıbrıs Adasında Rumların 20 yıl boyunca Türkleri baskı

(Devamı Sayfa 4'de)

Yabancı turistlerin Türkiye'ye ilgisi arttı

Seçim sonuçları ve ülkenin tam demokratik düzene geçişinin dünyada olumlu yankılar uyandırdığı, böylece Türkiye'ye gelecek turist sayısında artış beklendiği bildirildi.

Konu ile ilgili olarak basına bir açıklama yapan Net Turizm idare Meclisi Başkanı Besim Tibukoğlu, «Bütün dünyada Türkiye lehinde yazılar yazılıyor. Turizm yönünden ülkemize olan ilgi belirgin bir şekilde artıyor» dedi.

Türkiye'ye olan ilgi ve talebi değerlendirmek için uzun vadeli tedbirler alınması gerektiğini söyleyen Besim Tibukoğlu şöyle dedi

«Seçim sonuçları ve ülkemizin demokratik düzene geçişi çok önemli bir aşamayı büyük bir olgünlukla geçmesi tüm dünyada olumlu yankılar uyandırdı. Turizm patlaması yönünde kısa vadede sonuç ala-

(Devamı sayfa 4'de)

NİZİP'TE BU SENE ZEYTİN REKOLTESİ ÇOK DÜŞÜK

Haber Servisi — Bu sene Nizip'te zeytin rekoltesi çok düşük, zeytin üreticisi daha kendi evi için zeytin bulmakta zorluk çekti.

Bu yıl zeytinin çok az olmasından şikayetçi olan üreticiler, Zeytinin çok olduğu seneler da hi masrafımızı zor kurtarıyoruz. Bu nedenle zeytin yetiştirmekte hiç hevesimiz kalmıyor. Ağaç sökümü serbest olsa şimdi söker yerine fıstık ağacı veya tahıl ekeriz diyerek dert yandılar.

2'si Amerikalı 51 kişi daha Türk vatandaşı oldu

Bakanlar Kurulu 2'si Amerikalı 51 kişinin daha Türk vatandaşlığına alınmasını kararlaştırdı. Bakanlar Kurulu'nun Resmi Gazete'de yayınlanan kararına göre, Türk vatandaşlığına alınan 2 Amerikalı'dan Kee Davis Melvion, Karşıyaka Basketbol Takımında oynuyor. Türk vatandaşlığına alınan öteki 49 kişiyi ise Batı Trakya'dan gelme Türk asıllılar oluşturuyor.

Kendine polis süsü verince cezaevini boyladı

Gaziantep — Gaziantep'te kendisine polis süsü veren bir kişi tutuklandı.

Ergün Erdoğdu adlı şahıs, kendisine polis süsü vererek bazı kişilerden menfat sağladığı iddiasıyla yakalandı. Sevkedildiği mahkemede ilk sorgusunda tutuklanarak cezaevine gönderildi.

Ortak Pazar'ın bütün engellemelerine rağmen üzüm ihracatımız artıyor

Ortak Pazar'ın Yunanistan'ı korumak amacıyla Türkiye'nin ihracatını engelleyici tüm çabalarına karşın, sezon başından bu yana 32 bin 168 çekirdeksiz kuru üzüm satıldığı ve bunun 18 bin 158 tonunun AET ülkelerine gerçekleştirildiği bildirildi.

Türkiye Çekirdeksiz Kuru Üzüm İhracatçıları Birliği'nde yayınlanan dış satışları gösterir sirkülere göre, sezoon başından Kasım ayı sonuna kadar Ortak Pazar ülkelerine 18 bin 358 ton üzüm satıldı, karşılığında 16 milyon 175 bin dolar döviz girdisi sağlandı.

Belediye İşhanındaki beş dükkanları ihaliye çıkarıyor

Haber Servisi — Mülkiyeti Belediye'ye ait Belediye İşhanındaki beş 14 dükkanı ve 2 büroyu 23 Aralık 1983 cuma günü açık artırma ile kiraya verilecektir.

Yeni Maliye Bakanı adayı Vural Arıkan:

'Vergi kanunları yaz-boz tahtası değildir,

Anavatan Partisinin Maliye Bakanlığı yerine oluşturmayı hedeflediği «Gelirler ve Gümrük Bakanlığı'nın» en kuvvetli adaylarından olan vergi hukukçusu Vural Arıkan, politikaya atılmadan önce en çok vergi yasalarının sık sık değiştirilmesinden şikayetçi olanların başında geliyordu. Yıl içinde verdiği bir konferansta vergi yasalarında sık sık yapılan değişiklikler ile ilgili şu görüşleri ortaya koymuştu:

«Vergi yasalarındaki hükümler canlıdır. Ekonomik hayatın içindedir Bu nedenle ekonomik çevreler statülerini kesinlikle bilmek isterler. Statülerin her an değiştirilmesi devlete olan güveni sarsar.»

«Son 3 yıl içinde vergi yasalarında 47 değişiklik yapıldı. Bir yasa 5 kere değişitirildi. Rantları önlemek için peşin vergi getirildi ve geliştirildi sonradan kaldırıldı. Bu durum vergi sistemini geliştirmekte bakanlığın yeterli araştırmaya sahip bulunmadığını gösteriyor.»

«En kestirme çözüm kanaatımızca bakanlığın gelirler ve hazine bakanlığı olarak 2'ye bölünmesidir. İktisadi İşbirliği Teşkilatı da Maliyeden koparılıp Dışişlerine bağlanmalıdır. Böylece Maliye Bakanlığının yüksek bürokratları gözlerini yurtdışından bakanlığın ve mükelleflerin sorunlarına çevirirler.»

«Muammer Karaca'nın 30 yıl önce sahnelerden, eleştirdiği 6183 Sayılı Amme alacaklarının tahsiline ilişkin yasa hâlâ açıklığa kavuşturulamadı.»

Çok uzun süredir vergi sorunlarını teori ve pratik açıdan izleyen, eleştiren ve öneriler getiren Vural Arıkan, İngiliz politikacısı Richard Sheridan'ın 200 yıl önce söylediği şu sözleri tüm politikacılara hatırlatıyor: «Vatandaşların birtürlü sonu gelmeyen vergi kanunları fasit dairesinde bocalaması önlenmelidir. Vergi kanunlarının sık sık değiştirilmesi, ancak denize indirildikten sonra dümeni nin konmadığı anlaşılan bir gemi inşaasına dönmemelidir.

Geminin her denize indirilişinde yeni hatalar ortaya çıkarsa bu gemi işe yaramaz».

Müftülükten görüş alınınca sigortacılık sistemi gelişti

* Batıda 200 yıldır uygulanan tarım sigortası sistemi Çukurova'da ancak Müftülüğün sigorta bedelinin faiz sayılmacağı konusun da görüş belirtilmesinden sonra gelişmeye başladı.

Ekonominin tüm alanlarında olduğu gibi, sigortacılık sektöründe de çağdaş ölçü uygulamalara ulaşma çabalarında bir engel Müftülük görüşü ile aşıldı. Sigorta'dan alınan paranın faiz sayılmayacağı konusuna alınan Müftülük görüşü, Çukurova da bu sektörün gelişmesini hızlandırdı. Daha önce üreticilerin ancak yüzde 10'u tarım ürünlerinin sigortalanmasını benimserken, son zamanlarda bu konudaki talebin artmakta olduğu bölgedeki sigorta şirketleri yetkililerince vurgulanıyor. Bu konu da görüşlerini aldığımız Başak Sigorta Tarımsal Sigortalar Müdürü Cengiz Durma karşılaştıkları zorlukları şöyle anlatıyor: «Çiftçimiz sigorta parasının haram olduğu zihniyeti ile ürünü nü güvenceye almıyordu. Oysa tarımsal sigorta sistemi, Hazreti Muhammed zamanından kalmadır. O dönemde tüccar ve çiftçiler arasında bir dayanışma fonu kurularak, doğal afetlerle ortaya çıkan zarar paylaşılıyordu. Gelişmiş ülkeler ise 200 yıdır bu sistemi uyguluyorlar. Bizde bu sistem 1957 yılında başladı. Ancak beklenen gelişme ortaya çıkmayınca Adana Müftülüğüne başvurduk. Müftülük «Sigorta parası haram değildir, faiz de sayılmaz» görüşünü ortaya koyunca işlerimiz büyük ölçüde kolaylaşıyor.

Adana'da yaşanan bu olay, ekonominin gelişmesi ve Batı'nın zengin ülkeleri ile yarışabilmesinin yalnız merkezi karar ve önlemlerle sağlanamayacağını gösteriyor. Sigortacılık uzmanları, ekonomik alanda önce insanların ve üreticilerin beyinlerinde başlaması gerektiğini bunun da ancak eğitim le gerçekleşebileceğini belirtiyorlar.

Türkiye Bakkallar ve Bayiler Başkanvekili Muammer Çay:

Zamlar bakkalları da yuttu

** Muammer Çay, satışa arzedilen malların maliyetinin rastgele yapıldığını, fiyat artışları yüzünden bakkalların pirinç, buğday çuvallarını bölerek satın aldıklarını söyledi.

Türkiye Bakallar ve Bayiler Federasyonu Başkanvekili Muammer Çay, son fiyat artışları karşısında bakkal esnafının ne yapacağını şaşırdığını belirterek, «Tüketici karşısında bizi görüyor, belediye zabıtası bizi görüyor. Oysa, Türkiye'de maliyetler rastgele yapılıyor. İki ayrı marka yağdan birisi toptan 243 liraya satılırken, diğeri 256 liraya satılıyor. Öte yandan aynı kalite sabunun birisi 170 liraya diğeri 305 liraya piyasaya sunuluyor. Bunların maliyetleri kimler tarafından araştırılıyor?» dedi.

Bakkal esnafının sermayesini krediye yüklediğini ifade eden Muammer Çay, konuşmasını şöyle sürdürdü:

«Bakkal esnafı, eskisi gibi artık bir çuvall pirinç, bir çuval nohut, bir çuval mercimek alamıyor. 120 kiloluk bir çuval mal yerine 5'er kilo alabiliyor. Tüketici ve zabıta, zamların sorumlusu küçük esnafmış gibi bizleri zan altına sokuyorlar. Oysa, Türkiye'de üretilen malların maliyetleri ciddi biçimde araştırılmıyor. Örnek, yağı ele alalım. Hammaddesi aynı. Neden çeşitli markalar arasında, bu kadar fiyat farkı var. Sabun da aynı. Birisinin kilosu 170 liraya satılıyor, diğerinin 305 lira. Bu kadar fiyat farkının olması gerekir. Eğer birisi kalitesiz ise, satışına neden izin veriliyor.»

PİYASADA MAL SIKINTISI YOK

Piyasada mal sıkıntısının olmadığını belirten Muammer Çay, «Son günlerde yağ sıkıntısı olduğu yolunda söylentiler çıkmaktadır. Yağ alamayan bakkallar, istedikleri kadar kooperatiften temin edebilirler. Mal darlığı sözkonusu değil. Sadece zamlar, karşısında esnafımız zor duruma düşmüştür. Tüketici kadar onlarda önemli ölçüde etkilenmişlerdir» şeklinde konuştu.

Ortak Pazar bütçe kısıyor

ATİNA — Ortak Pazar zirvesi önceki gün başladı. Yunanistan'ın dönem başkanı olması nedeniyle Atina'da biraraya gelen Avrupa Ekonomik Topluluğu liderleri örgütü iflasın eşiğine getiren sorunların çözüm yollarını araştıracaklar.

10 Ortak Pazar Hükümet başkanının 21 milyar doları bulan bütçenin kısıtlanması ve denetimi, özellikle Fransanın tarımsal üretiminin sınırlandırılması ve İngiltere'nin topluluğa 1983 yılındaki katkısının bir bölümünün geri verilmesi konuları ele alınacak.

İngiltere yıllardan bu yana örgüt üyeliğinin kendi aleyhine işlediğini açıklayarak, katkısı azaltılmazsa topluluktan ayrılabileceğini belirtiyor. Fransa miktar olarak topluluğun sağladığı parasal olanaklardan en çok yararlanan ülke durumunda bulunuyor. Ancak Fransa Başkanı Francois Mitterrand'ın birleşik Avrupa düşüncesine çok yakın olduğunu belirten uzmanlar bu ülkenin Ortak Pazar'ın dağılmasını önlemek için İngiltere'nin önerisini kabul etmesini bekliyorlar. Ortak Pazar'ın yeni üyesi Yunanistan'ın ise geçen haftalarda Fransa'nın girişlerine tavır aldığı Portekiz ile İspanya'nın Ortak Pazar'a alınmaları ve Kıbrıs sorunu nedeni ile Türkiye aleyhide bir karar çıkartılmasını istediği vurgulanıyor. Ancak, Ortak Pazar'ın en büyük üç ülkesi olan İngiltere, Fransa ve Batı Almanya'nın birbirlerine yakın görüşlerde olmalarının Yunanistan'ın önerilerinin çıkartılmasını olanaksızlaştıracağı da öne sürülüyor.

SON MODEL OTOMATİK
BASKI MAKİNALARIYLE

FATURA—DERGİ—BROŞÜR—KİTAP
—GAZETE—KARTVİZİT—EL İLANI
AFİŞ — NİŞAN, NİKAH SÜNNET
DAVETİYELERİ VE

Bilumum Matbu İşlerinizde
Hizmetinizdedir

NİZİP MATBAASI
Tlf: 205 Belediye Sitesi-NİZİP

ŞİİR KÖŞESİ

GURBET İLLERİ

Genç yaşımda düştüm gurbet iline...!
Aradım da bulamadım gerçek dostumu
Etrafımda gezinir kara bulutlar...!
Aradım da bulamadım gerçek dostumu
Her yanım bataklık, her yanım çamur
Kimlere edeceksin gurbette kahr...
Allahım sen bana ver biraz sabır
Aradım da bulamadım gerçek dostumu

Aykan YANPAR / ELAZ

KALMADI

Esme rüzgar esme
Kırılacak dalım kalmadı
Sevmek için gönüllerde
Umut kalmadı
Ötme bülbülüm ötme
Konacak gülüm kalmadı
Ağlamak için gözlerde
Yaşım kalmadı

Hatice ÖZER / KIRIKKA

YALNIZIM

Akşamın olduğu yerde gülmek haramdı bana
Yalnızlığıma katılır, yalnızlık bin kat daha
Feryat ederim, çıkar sesim arşı âlâya
Erişilmez kederler içinde anlamsız, duygular
Rıfat olamaz ki, Rıfat; sensiz olan yaşamda

Rıfat AYGÜN/ERZURUM

SENİN OLSUN

Ne sevginden söz et,
Ne de kendinden,
Onlar değilmiydi?
Kaderime terkeden
Al artık
Hepsi senin olsun.
Ne sevgin,
Ne de sen
Nefret ediyorum artık hepsinden.

İlhan ZAYIM
ESKİŞEHİR

NİZİP
Bağımsız Siyasi Gazete
Basın Ahlak Yasasına
Uymaya Taahhüt Eder.

İLAN TARİFESİ
Mahkeme İlanları
Santimi 100 TL.
Resmi İlanlar Tek Sütun
Santimi 200 TL.

Sahibi ve Yazı İşleri
Müdürü
Mehmet Sağlam

Basıldığı Yer:
NİZİP MATBAASI
Telefon : 205
İdarehane : Belediye
Sitesi No 14 — NİZİP

ABONE
6 Aylık 1000
Yıllık : 2000 TL

Güneydoğu Anadolu Ortadoğulu tüccarların ilk durağı haline geldi

Arap işadamları, Türk firmalarının biraz gayret göstermesi halinde Ortadoğu'ya ihracatımızın en az bir misli artacağını savunuyorlar.

GAZİANTEP — Güneydoğu'da yeralan belli başlı şehirlerimiz, özellikle Arap tüccarlarının ilk durağı haline geldi.

Ortadoğulu tüccarların, Güneydoğu Anadolu 'yu ülkelerine yakın oluşu, Arapça bilenlerin çokluğu bakımından tercih ettikleri ifade edildi. Güneydoğu Anadolu'nun ticaret merkezlerinden Gaziantep'te son haftalarda Ortadoğulu işadamlarına sık sık rastlandığı, özellikle kasaplık hayvan, deri, mobilya ve birçok gıda maddesi bağlantısı yaptıkları belirtildi. Ortadoğulu tüccarlarla iş bağlantısı kurmak isteyen Türk işadamlarının da başta Gaziantep olmak üzere Güneydoğu şehirlerine sık sık geldikleri bildirildi.

BİRAZ GAYRET GÖSTERİLSİN

Suudi Arabistan işadamı Handan Abdullah El Anazi, ülkemize çok sık geldiğini belirterek, Türk işadamlarının biraz gayret göstermesi halinde Ortadoğu'ya ihrcatımızın en az bir misli artacağını söyledi. El Anazi, «Türkiye'de mal çok. Üstelik kaliteli. Ancak Ortadoğu piyasasına hâlâ Avrupalı tüccarlar hakim. Türk işadamları biraz gayret gösterse, ihracatınız en az bir misli artar» dedi. Suudi Arabistanlı işadamı El Anazi, canlı hayvan ihracatı yerine et mamüllerl satmanın daha kârlı olacağını, mevcut uygulama ile ülkemizin büyük döviz kaybına uğradığını ileri sürdü.

GEREKLİ DESTEK YOK

Gaziantepli işadamları ise, ihracat teşvik tedbirlerinin yetersiz olduğunu savundular.. İşadamları, dış ülkelere mal satımının br plan dahilinde yapılmadığını aynı kalitede malın değişik fiyatlarla dış ülkelere sevkedildiğini söylediler. Gaziantepli mobilya imalatçısı ve pazarlamacısı Ali Tavşancıl, bu konuda şöyle konuştu.

«Ürettiğimiz malları dış ülkelere tanıtma imkanımız yok. Ticaret ve Sanayi odaları da bu konuda gayret göstermiyor. Üstelik finansman sıkıntısıçekiyoruz. Ayağımıza kadar gelen Arap işadamları olmasa, Ortadoğu ülkelerine mobilya satamayacağız.»

Uzay mekiğinin dönüşü ertelendi

Amerika Birleşik Devletleri tarafından 28 Kasım'da uzaya gönderilen uzay mekiği Colombia'nın dünyaya dönme tarihinin bir gün ertelendiği bildirildi.

Houston'daki uzay merkezinde yapılan açıklamada, Colombia'nın uçuş süresinin, araçtaki altı astronota daha fazla bilimsel araştırma yapma imkânı sağlamak amacıyla uzatıldığı belirtildi.

Uzay mekiği Columbia hava şartları uygun olduğu takdirde 8 Aralık Perşembe günü Amerika Birleşik Devletlerinin California eyaletindeki Edwars Hava Üssü'ne inecek.

Willy Brant yetmiş yaşına giriyor

Bonn (DaD) — Willy Brandt'ın adı, tarih henüz kesin hükmünü vermeden de, barış ve uzlaşma ile sıkı sıkıya bağlanmış bulunuyor. Brandt, özelliklę Doğu ile barış politikasının hararetli yanlısıdır. Yumuşama politikasına bağlılığı bundan ileri geliyor. Ve Brandt'ın adı, aynı zamanda, 1960 yılları sonundaortaya attığı düşünceye, Almanya Federal Cumhuriyeti'n de değişiklik yapılması düşüncesine bağlanmıştır. Alman Sosyaldemokratik Partisi (SPD) Başkanı, Federal Almanyanın ilk Sosyaldemokrat Şansölyesi 1969-1974) ve 1971 yılının Nobel Barışödülü sahibi, 18 Aralık 1983 günü 70 yaşında olacak.

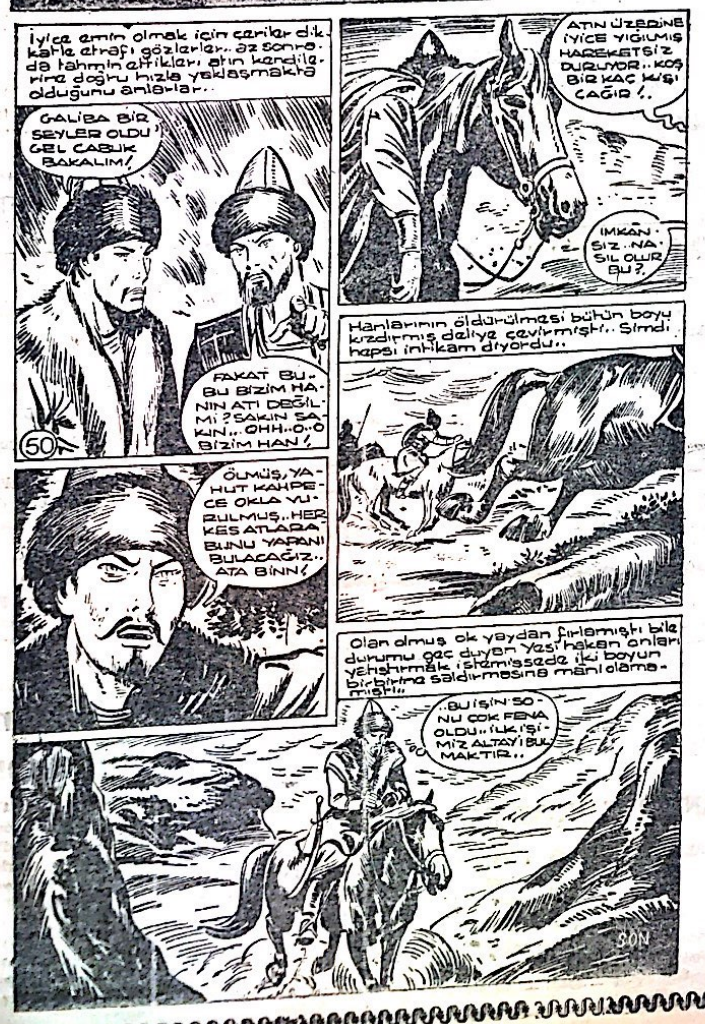

İLAN TARİFESİ

Kongre ilanı : 7500 TL.
Zayi İlanı : 1.000 TL.
Tüzük İlanı : 10.000 TL.
Başsağlığı, ölüm, mevlit 3.000 TL.
Toplu sözleşme ilanları: 4.000 TL. (bir işyeri için) Bir işyerinden fazla olduğu takdirde fazla işyerinin her biri için 2.000 TL.
A.Ş. Koll. Şti. Lmt. Şti. İlanları (sütun santimi) 200 TL. (Bu ilanlar 5.000 TL.'den aşağı olmaz
Yapı ve diğer Kooperatif İlanları : 5.000 TL.
YANLIŞ VERİLEN İLANLARDAN MESULİYET KABUL EDİLMEZ.

LÜZUMLU TELEFONLAR

Kaymakam	38
Jandarma K. lığı	57
Belediye Başkanlığı	26
Cumhuriyet Savcılığı	68
Emniyet Amirliği	144
Emniyet Karakolu	93
Hastane	81
İtfaiye	576
Zabıta Karakolu	168
Elektrik Su	162
Elektrik arıza (gece)	168
DDY İstasyonu	172

İLLERİN TRAFİK SIRA NUMARALARI

01 Adana
02 Adıyaman
03 Afyon
04 Ağrı
05 Amasya
06 Ankara
07 Antalya
08 Artvin
09 Aydın
10 Balıkesir
11 Bilecik
12 Bingöl
13 Bitlis
14 Bolu
15 Burdur
16 Bursa
17 Çanakkale
18 Çankırı
19 Çorum
20 Denizli
21 Diyarbakır
22 Edirne
23 Elazığ
24 Erzincan
25 Erzurum
26 Eskişehir
27 Gaziantep
28 Giresun
29 Gümüşhane
30 Hakkâri
31 Hatay
32 Isparta
33 İçil
34 İstanbul
35 İzmir
36 Kars
37 Kastamonu
38 Kayseri
39 Kırklareli
40 Kırşehir
41 Kocaeli
42 Konya
43 Kütahya
44 Malatya
45 Manisa
46 K.Maraş
47 Mardin
48 Muğla
49 Muş
50 Nevşehir
51 Niğde
52 Ordu
53 Rize
54 Sakarya
55 Samsun
56 Siirt
57 Sinop
58 Sivas
59 Tekirdağ
60 Tokat
61 Trabzon
62 Tunceli
63 Urfa
64 Uşak
65 Van
66 Yozgat
67 Zonguldak

HER TÜRLÜ LASTİK MÜHÜR VE CİLT İŞLERİ YAPILIR.

Nizip Matbaası Tlf. : 205 — Nizip

Hemen serbest faiz yok

(Baştarafı sayfa 1'de)

«Yeni bir 24 Ocak kararına ve ekonomik pakete gerek yok: Türk ekonomisi çok köklü bir önlemler paketine ihtiyaç duymuyor. Bütün sorunları tek tek ele alarak çözüm leyeceğiz.»

«Türk lirası dalgalanmaya bırakılmayacak: 1980 yılından bu yana değer kaybeden paramızı dalgalanmaya bırakmamız söz konusu değildir. Ancak döviz ve ithalat kontrollarını yumuşatacağız.»

«Hem işsizlikle hem de enflasyonla mücadele edeceğiz. Biz bunu daha önce yaptık 1981-1982 döneminde hem ihracat ve milli gelir arttı hem de enflasyon aşağı çekildi. Ancak bu kez bunu başarıp başaramıyacağımızı zaman gösterecek. İhracatı artırmak için kredi mekanizması harekete geçirilince bugünkü duraklama da atlatılabilir. Para arzı denetlenecek, bütçe açığı kapatılacak: Enflasyonun yüzde 36'da seyrettiğini, yıl sonuna kadar bunun yüzde 50'ye çıkabileceğini tahmin ediyoruz. Emisyondaki aşırı kontrol altına alıp, enflasyonu her ne pahasına olursa olsun aşağı çekeceğiz.»

Önümüzdeki günlerde Başbakanlık görevine getirilmesi beklenen Özal, Reutr Ajansı muhabirine, zor durumda bulunan şirketlerin bazı vergi kolaylıkları ile rahata kavuşturulabileceğini, ancak kötü yönetilen devlet desteği verilmeyeceğini söyledi.

KİTAP VE ÖĞRENMEYE AİT KIYMETLİ SÖZLER

Kitap kadar göçenlerin konuşturan, yaşayanların halini tercüme eden bir şey görmedim. Ner dedir o dostki sen uyuyunca ancak uyur, sen istersen konuşur, sahibinin sırrını gizler, emanetini saklar. O en iyi komşu, en insaflı arkadaş, en uyar yoldaş, o iyi bir öğretmen, yeterli titiz biktırmayan yardımcıdır.

Muhiddin Arabi

Cehalet koca bir milleti esaret altına alır. Bilgiyi yazında yitirmeyin.

Ahmet Mithat

Dünyada en korkunç şey bilgisizliğin hâkim olmasıdır.

Goethe

Bir kitap açmanın faydası çoktur. Açlık yemekle, bilgisizlik okumakla giderilir.

Çin Atasözü

İlmi Allah dileyene, malı dilediğine verir.

İmam Gazali

Kitaplarda bulunmaz ne keder, ne ızdırap. Bir gönülden yazılır yüz ciltlik kitap.

Mevlana

Bana kitaplarını göster, sana çocuklarının ne olduklarını söyliyeyim.

Wilhelm Stekel

Çeyrek saatlik okumanın gideremeyeceği hiç bir üzüntü yoktur.

Goethe

Dünyayı yöneten, kalem mürekkep ve kağıttır.

James Howel

Tek şey bilgi, tek kötü şey de bilgisizliktir.

Diyojen

Bir insanın değeri kitaplarının değeri ile ölçülür.

Türk Atasözü

Alim unutmuş, kalem unutmamış.

Türk Atasözü

Hayatta en hakiki mürşit ilimdir.

Kemal Atatürk

Okuduğun ve incelediğin şeyler, daima kalbine fayda verecek ve nefsini temizleyecek nitelikte olmalıdır.

Türk Atasözü

Eğer bir kimse iyi bir kitap yazarsa, iyi sözler söylerse, yahut da komşusundan daha iyi bir fare kapanı yaparsa, yuvasını ormanlar içinde bile kursa, insanlar onu arar, bulurlar.

Emerson

Tütün bir zehirdir, sigara içmeyiniz.

MİLLİYET GAZETESİ'nin GELENEKSEL (YILIN SPORCUSU) ANKETİNİN OY KUPONU'nu

Gazetemizin yazıhanesi önünde bulunan MİLLİYET kutusuna atılmaya başlandı

MİLLİYET GAZETESİ'NİN 30. YIL ANKETİNDE OKURLARINA ZENGİN BİR HEDİYE PAKETİ SUNABİLMEK İÇİN ÇALIŞMALARI DEVAM EDİYOR.

Geniş açıklama MİLLİYET Gazetesi'nde

Türkiye Kıbrıs'lı soydaşlarımızın yanındadır

(Baştarafı sayfa 1'de)

altında tuttuğunu görmemek nasıl mümkün oluyor? Anlamak son derece güçtür.?

Hele 1963/64 yıllarındaki, Kıbrıslı Rumların, Türkleri akıl almaz bir şekilde katletmeleri, hafızalardan silinebilir mi?. Eğer bugün Türkler, kendi yönetimlerini kurmuşlarsa, bunun üzerinde ısrarla duruyorlarsa, temelindeki gerçeklerin yukarıda belirttiğimiz, Kıbrıslı Rumlarla, Yunanistan'ın tutum ve davranışında aranması gerekmektedir.

1974 yılında Makarios'a karşı darbe girişiminde bulunulunca Kıbrıslı Türklerin can güvenliklerinin korunması zorunlu olmuş ve Türkiye garantörlük hakkından hareket ederek Adaya barış için asker çıkarmıştır.

Kısaca saydığımız bu gerçekler ortada dururken, hele hele çare kalmadığı kesin olarak bilinirken, Kuzey Kıbrıs Türk Cumhuriyetinin tanınmasından başka bir çare olmadığını kabul etmek istemeyen Devletlerin, ısrarlı tutumlarının altında başka gerekçeler aranmazda ne yapılır?

Türkiye için önemli olan, Batı ülkelerinin Kıbrıs Türklerinin bağımsızlığını tanınmalarından önce İslâm Ülkelerinin KKTC'ne karşı takınacakları tavır önemlilik içindedir. Bangladeş'in yanı sıra bir çok İslâm ülkesinin Kuzey Kıbrıs Türk Cumhuriyetini tanıyacağı kesin gözle bakılmaldır.

NİZİP BELEDİYE BAŞKANLIĞINDAN

1— Mülkiyeti Belediyemize ait Belediye İşhanı Bodrum kattaki 14 dükkan, Birinci kattaki 1 büro ile ikinci kattaki 1 büro 2490 sayılı kanun gereğince açık artırma suretiyle kiraya verilecektir.

2— Kiraya verilecek dükkan ve bürolarını muhammen bedelleri ve geçici teminatları özel şartnamesinde yazılıdır.

3— Açık artırma 23 ARALIK 1983 cuma günü saat 10.00 da Belediyede müteşekkil encümen huzurunda yapılacaktır.

4— Bu işe ait şartname hergün mesai saatleri dahilinde Belediye hesap işleri kaleminde görülebilir.

5— İsteklilerin belirtilen gün ve saatte Belediye Encümenine müracaatları ilan olunur.

Osman SAYIN
Belediye Başkanı

NİZİP BELEDİYE BAŞKANLIĞINDAN

1— Belediyemize ait Mezbaha ahırı çatı yapımında kullanılmak üzere aşağıda miktarı yazılı malzemeler 2490 sayılı kanunun 31 nci maddesi gereğince kapalı zarf eksiltme suretiyle satın alınacaktır.

S. No	Satın alınacak malzemenin cinsi	Miktarı	Muhammen Bedeli	Tutarı	Geçici Tem.
1.	40 - 50 Cm. lik 6 m. lik Direk	14 Ad.	2500. —	35.000. —	1050.—
2.	23 - 30 Cm. lik 4 m. lik Direk	60 Ad.	500.—	30.000.—	900.—
3.	0,90 x 200 cm. Oluklu Saç	160 Tb.	1400.—	224.000.—	6720.—

2— İşin kapalı zarf eksiltmesi 23 ARALIK 1983 günü saat 11.00 de Belediye de müteşekkil encümen huzurunda yapılacaktır.

3— Bu işe ait şartname her gün mesai saatleri dahilinde Belediye Fen işlerinde görülebilir.

4— İsteklilerin belirtilen gün ve saatte Belediye Encümenine müracaatları ilan olunur.

Osman SAYIN
Belediye Başkanı

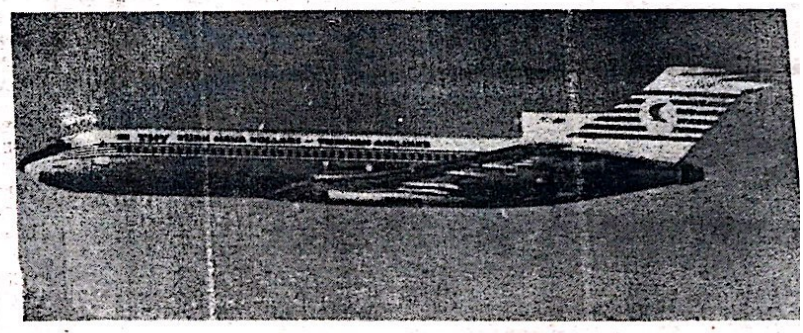

GAZİANTEP'TE UÇAK SEFERLERİ

İSTANBUL'DAN DİREKT

Pazartesi	Geliş 17.15	Gidiş 18.05
Cuma	Geliş 16.05	Gidiş 16.55

ANKARA BAĞLANTILI İSTANBUL

Çarşamba	Geliş 16.35	Gidiş 17.1
Pazar	Geliş 16.35	Gidiş 17.1

FİYATLAR

Ankara : 7500 — İstanbul: 10.000 - İzmir: 15.000

Telefon: 15435 — 20382

Havaalanı: 20505 — 20406 — 20446 Gaziantep

NİZİP

Yıl : 15, 20 TL. Sayı : 2037

5 Aralık 1983 Pazartesi

SİYASİ BAĞIMSIZ GAZETE

Susuzluk tehlikesi «şimdilik» geçiştirildi

Barajlardaki su seviyesi normale yaklaştı

ANKARA — Yurdun büyük bölümünde bir süredir devam eden yağışlar sonucu baraj, göl ve göletlerde su seviyesinin mevsim normallerine yaklaştığı ve Keban Barajı'na kasım ayında gelen su miktarının 33 yıllık rasatlar için de en yüksek değere ulaştığı açıklandı. Ancak geçen yılki kuraklık nedeniyle bütün barajlardaki göl seviyelerini, halen daha önceki seviyelerine ulaşamadığı bildirildi.

Devlet Su İşleri Genel Müdürlüğü'nden konu ile yapılan açıklamada, kasım ayı içinde Trakya'da normalden biraz az, Doğu Anadolu Karadeniz ve Güneydoğu Anadolu bölgelerinde biraz fazla, Ege, Akdeniz ve İçanadolu bölgelerinde ise normallerden çok fazla yağış kaydedildiği belirtildi.

— Devamı Sayfa 4'de —

Cumhurbaşkanı Kenan Evren:

'Ortadoğu, dünya barışının en ağır sınavını geçiriyor,

Cumhurbaşkanı Kenan Evren, Ürdün Kralı Hüseyin'in Al Hüsseyin Spor Sitesi'nde onuruna verdiği akşam yemeğinde yaptığı konuşmada, özellikle Ortadoğudaki bunalıma değinerek, «Ortadoğu bölgesinin en vahim ve buhran içinde çalkalandığı bir devrede Amman'a gelmiş bulunuyorum. Ciddi sarsıntılar içinde olan bölgemizin barış ve istikrarına yönelik yeni tehditler ve tehlikeler karşısındayız. Hepimizin aynı kaygılarla, aynı amaca doğru ulaşmamız gerekirken, bölgede ki devletler her zaman-

(Devamı Sayfa 4'de)

Başbakan adayı Anavatan Partisi lideri Özal:

Hükümet için tek liste vereceğim

Özal: «Henüz görev almadık, görevi aldığımızda Bakanlar Kurulu için alternatif liste vermeyeceğim» dedi

İktidar Partisi Lideri Turgut Özal'ı bakanlık sayısının azaltılmasını sağlayacak yetkinin altı ay daha uzatılması rahatlattı.

Anavatan Partisi Lideri Özal, bakanlık sayısının kaç olacağı konusunu gizli tutmaya devam ederken, «Bakanlar Kurulu için alternatifli liste vermeyeceğim. Tek listemiz olacak» dedi.

HENÜZ GÖREV ALMADIK

Bakanlar Kurulu liste

— Devamı Sayfa 4'de —

Bugünlük

Kıbrıs ve Müslümanlar

Kaya BURDURLUGİL

Türklerin, en önemli özellikleri arasında kültürel faaliyetlerinin kalıcılığı vardır. Özellikle, Osmanlılar, fethettikleri yerlerde her zaman büyük bir imar faaliyeti göstererek her yerde bir çok sosyal ve kültürel eserler meydana getirmişlerdir. Mesela; Kale, Cami, Mescit, Çeşme, Tekke, Hastahane, Medrese, Su kemerleri, bunların başında gelmektedir.

KIBRIS'TA DA

Kıbrıs'ın fethi tamamlandıktan sonra da, yukarıda belirttiğimiz imar faaliyetlerine (Kıbrıs'ta da) başlanmış, Ada, mamur bir hale getirilmiştir. Ekonomik bakımdan da gerekli önem verilerek, han ve kervansaraylar yapılmıştır.

Bugün, Kıbrıs Adası toprakları üzerinde, «Türk Devrini» yansıtan yüzlerce eserin bulundu ğu ifade edilmektedir. Bunun temelinde, Ataları mızın fethettikleri yerleri kalkındırmak için göstermiş oldukları büyük ve kalıcı çabaların işaretleri vardır. Öte yandan medreselerde okuyan öğrencilere ve halka lazım gelen kitapları el altında bulundurmak için, kütüphaneler de inşa ettirilmiş buralarda çok sayıda eserin muhafazası sağlanmıştır.

BU GERÇEKLER VARKEN

Ortada bu gerçekler dururken, yani Kıbrıs Adası'nın 300 yılı aşkın bir süre İslâm hâkimiyetinde kalmış olduğu bilinirken, burada İslâm damgasını taşıyan pek çok eserin varolabileceği, var olduğunu da hesaba katarak, bir değerlendirme ye girmek durumundayız. Gerçi, Adadaki Müslüman Türk Toplumu, özellikle İngiliz Sömürge idaresi ile başlayan büyük baskılarla karşı karşıya kalınmıştır. Ama bu baskılara rağmen, kendi benliklerini ve dini inançlarını kaybetmeden, bugüne kadar gelinebilmiştir.

İSLÂM ÜLKELERİ

Bilhassa, tarihi eserlerin, İslamiyete dayalı eserlerin fazla miktarda bulunduğu Kıbrıs Adası toprakları üzerinde oynanacak oyunlar karşısında, dikkatli olmakla karşı karşıya kalan Müslüman ülkeler bu gerçeği gözden uzak tutmamalıdırlar. Kuzey Kıbrıs Türk Cumhuriyetinin ilanına kadar gelen Cumhuriyet ilanından sonra da devam edecek mücadeleleri yanında, bağımsız bir devlet olarak haklarını korumaya çalışan Kıbrıs Müslümanlarına, İslam Ülkeleri olarak mutlaka sahip çıkılmalı ve her türlü destek, vakit geçirilmeden sağlanmalıdır. Bu mücadele, İslâm Ülkelerinin kaybedeceği buna benzer her mücadele sırlar sonra, İslâm Âleminin dünya üzerindeki etkinliğinin giderek azalmasına sebep olacaktır.

Müslüman Ülkelerin, konuya bu açıdan bakarak yapacakları değerlendirmelerle, gerçekleri görmekte gecikmeyecekleri ve KKTC nin yanında yeralacakları inancımız, muhafaza etmekteyiz.

Karayollarında 1983-84 kış programı uygulaması başladı

ANKARA — Kış aylarında trafiğe açık tutulması ve ulaşım güvenliğinin devamlılığı amacıyla, Karayolları Genel Müdürlüğü'nün bakımı altındaki yollarda, 1983-1984 kış pragramının uygulanmasına başlandı.

Karayolları Genel Mü

(Devamı Sayfa 4'de)

Türkiye 1983'te dış borçlarını gün sektirmeden ödedi

• Merkez Bankası Aralık ayı dış borç ödemeleri için 500 milyon doları depo etti.

ANKARA — Merkez Bankası, aralık ayında yapılacak dış borç ödemeleri için tüm hazırlıkların tamamladı. Edinilen bilgilere göre, aralık ayı ana para ve faiz ödemeleri için yaklaşık 500 milyon dolar, yabancı muhabir bankalar nezdinde «depo» hesaplarına alındı.

Türkiye'nin dış borç ödemleri, haziran ve aralık aylarında yoğunluk kazanıyor.

Ocak-Eylül döneminde, kendisini netleyen döviz tevdiat, DÇM ve kabul kredisi ödemeleri de dahil olmak üzere toplam 2,4 milyar dolar dış borç ödeyen Merkez Bankası, bunun yaklaşık dörtte birini haziran ayında gerçekleştirmişti.

Bu arada, aralık ayın

(Devamı Sayfa 4'de)

Michael Ende şuanda Almanya Federal Cumhuriyetinin en başarılı yazarıdır. 1979 yılında yayınlanan «Sonsuzöykü» adlı romanı şimdiye dek 500.000 kadar basılmış ve yirmi dile çevrilmiştir. Birkaç yıl önce yayınlanan ve İnter Nationer tarafından İspanyolca, İsveçce, İtalyanca ve Danimarkaca'ya çevrilmiş «Momo» adlı romanından baskısı bu arada 400.000'i geçmiş bulunmaktadır. Böylece Michael Ende uluslararası tanınmış Alman yazarlarıdır.

Kamu işçilerinin özel yerlerdeki hizmeti kıdeme sayılmayacak

• Toplu sözleşmelerde yeralan bu yöndeki kararlar da geçersiz sayılacak.

ANKARA — Yargıtay 9 Hukuk Dairesi kıdem ödencesi yönünden önceki hizmetlerin birleştirilebilmesi için o hizmetlerin kamu kuruluşların da geçmesi gerektiğine karar verdi. Daire, özel

(Devamı Sayfa 4'de)

Fenni kovanlar arıcılıkta üretimi 10 kat arttırıyor

Elazığ'da halen çamur ve sepet gibi ilkel kovanlarla arıcılık yapıldığını belirten teknik ziraat müdürlüğü yetkilileri, fenni kovan-

(Devamı sayfa 4'de)

Elektrik sobaları şebekelerde arızalara yol açıyor

Birçok konut ve işyerinde ısınmada elektrik enerjisinden yararlanıldığı belirtilerek, yurttaşlardan ucuz ısınma yollarını seçmeleri istendi.

Trafo ve kabloların elektrik sobaları nedeniyle gelen aşırı yükü taşıyamadığını belirten yetkililer, «Trafolar ile kablolar normal güç ve akım değerine göre dizayn edilmiştir. Elektrik sobalarının kullanılması halinde kablo ve trafolara çok büyük bir yük binmektedir. Bu da zamanla kablo ve trafolarda patlamalara, arızalara neden olmakta-

(Devamı Sayfa 4'de)

Resmi Gazetede yayınlanan yeni sansür tüzüğüne göre

Toplumun ruh sağlığını bozucu filmlere izin yok

Filmlerin ve film senaryolarının denetlenmesine ilişkin tüzük Resmi Gazete'de yayınlandı. Tüzüğe göre yurt dışından getirilen filmlerin ve yurt içinde yapılacak filmlerle senar

(Devamı Sayfa 4'de)

Anormal zamlarla mücadele başladı

• Ticaret Bakanlığının talimatı üzerine belediyeler harekete geçti.

İstanbul Belediyesi yapay fiyat artışlarına karşı yoğun denetim başlattı.

TİCARET Bakanlığının genelgesine uyan belediyeler zam furyasına karşı harekete geçti

Belediye Başkanlığından yapılan açıklamada, piyasada her türlü malın bol oranda bulunmasına rağmen, petrol zammını fırsat bilerek, bazı esnafın aşırı fiyat uygulamalarına gittiğini, ancak kasım ayında petrole yapılan yüzde 15 oranındaki zammın, piyasaya mal taşıma nedeniyle çok küçük oranda yansıdığını belirterek, •piyasanın denetim altına alındığı• bildirildi.

Açıklamaya göre, gün düz ve gece sürdürülecek denetimler sırasında yapay fiyat artışı uyguladığı belirlenen esnafa 1-15 gün kapama cezası ve suçun tekrarı durumunda da meslekten men cezası verilecek.

Ayrıca yoğun denetim çalışmaları gıda maddeleri satan işyerleri yanısıra temel tüketim maddeleri satan kuruluşlarda ve toptancı depolarında da yapılacak.

TEDBİRLER PAKETİ

Öte yandan Ankara Ticaret Odası Meclis Başkanı Güngör Yener, Ticaret Bakanlığı'nın belediye ve valiliklere gönderdiği tamimim zamları önlemek için yeterli olmadığının belirterek, şunları söyledi:

•Yeni hükümetin kurulmasıyla yeni tedbirler paketinin beklentisi içindeyiz. Zira bu başı boşluğa müsaade edilmeyeceğine inanıyoruz. Yeni hükümetin kurulması devresinde Ticaret Bakanlığı'nın ancak yeterli önlemler iktidar olduktan sonra yeni hükümetin politikasıyla belirleneceği görüşünde yiz.•

Ticaret Bakanı Cantürk «Vatandaşın kesesine haksız uzanan eller kırılacaktır»

** TİCARET BAKANI: •GÖREV SÜREMİZİN SON ANINA KADAR HER TÜRLÜ TEDBİRİ ALACAĞIZ.•

ANKARA — Ticaret Bakanı Kemal Cantürk cvvelsigün yazılı bir açıklama yaparak, son günlerde fiyat artışlarının görüldüğüne değindi ve •Hükümet olarak görev süremizin son anına kadar her alanda olduğu gibi ekonomik alanda da alınabilecek her türlü tedbiri uygulayacağız• dedi.

Ticaret Bakanı Kemal Cantürk'ün açıklaması aynen şöyle:

•Ülkemizde genellikle iktidar değişikliği beklentisi olan seçim dönemlerinde psikolojik nedenlerle bağlı fiyat artışları her zaman görülegelmiştir.

İçinde bulunduğumuz günlerde de aynı durum söz konusudur. Bu dönemlerde başvurulacak tedbirler bir yandan denetimi daha hissedilir hale getirmek, diğer taraftanda piyasaya mal arzında aksamlar varsa bunları izale etmektir.

Diğer taraftan Türkiye'nin ekonomisinde önemli etkilere olan İstanbul, İzmir ve Ankara belediye başkanları ile direkt temasa geçilerek denetim faaliyetlerinin artırılması hususunda mutabakata varılmıştır.

Bilhassa şunu vurgulamak isterim ki; maliyet artışı üzerinde yapılan zamlarla halkımızın kesesine haksız olarak uzanacak bütün eller devletin gücü karşısında mutlaka kırılacaktır.•

Para arzı 1 haftada 38.2 milyar lira arttı

• 28 Ekim - 4 Kasım tarihleri arasında para arzında meydana gelen artışta, dolaşımdaki para miktarının 66 milyar lira artması bü yük ölçüde etkili oldu. Buna karşın vadesiz mevduat tü ründeki azalma, para arzının daha faz la artmasını önledi.

ANKARA — Emisyon hacminde son haftalarda meydana gelen genişleme paralelinde para arzı da 38.2 milyarı son bir haftada olmak üzere, yılbaşından bu yana 222 milyar lira arttı. Para arzı yüzde 16.2 oranındaki artışla 1 trilyon 59 milyar liraya ulaştı.

Merkez Bankası verilerine dayanılarak yapılan hesaplamalara göre, yılbaşından 4 Kasım tarahine kadar geçen sürede para arzında meydana gelen artışta dolaşımdaki para miktarının, 66 milyar liralık bölümü son haftada olmak üzere 190.8 milyar lira artması büyük ölçüde etkili oldu. Ancak son haftada 26.7 milyar lira azalan vadesiz ticari mevduat, para arzının daha fazla artışını önledi. Para arzı kapsamında bulunan bankaların Merkez Bankası'ndaki serbest mevduatı da yılbaşından bu yana iki kat artarak 28.4 milyar liraya yükseldi. Para arzı kapsamında bulunan dolaşımdaki para miktarı 4 Kasım tarihi itibariyle 600.6 milyar lira, Merkez Bankası'ndaki serbest mevduat 28.4 milyar lira, vadesiz ticari mevduat 543.8 milyar lira ve vadesiz tasarruf mevduat 430.9 milyar lira düzeyinde bulunuyor.

Tütün bir zehirdir, sigara içmeyiniz.

Son Model Otomâtik Baskı Makinalarıyle

FATURA — DERGİ — BROŞÜR — KİTAP — GAZETE — KARTVİZİT — EL İLANİ
AFİŞ — NİŞAN, NİKAH SÜNNET DAVETİYELERİ VE

Bilumum Matbu işlerinizde Hizmetinizdedir.

Nizip Matbaası

Tlf. 205 Belediye Sitesi — Nizip

ŞİİR KÖŞESİ

SENSİZ OLMA

Biliyorum ki sensiz hayat
Bana boşluk gibi geliyor
Bugün seni okulun önünde gör
İçime güneş yeniden doğmuştu
Yeter artık sevdiğim
Bitsin bu hasret
İçimdeki özlem çoğalıp taşmada
Günler var ki sensiz ellerim boş
Saçımı yoluyordum
Günler varki sensiz ellerim cep
O sokak senin, bu sokak benim
Durmadan geziyordum
Sensiz bu başı boşluk
Nereye kadar gidecek?
Diyorum ya, gel artık
İçimdeki özlem çoğalıp taşmada

Mehm
İskenderun/H

SAHTE SÖZ

Hanı yarın,
Öğleden sonra saat ikide
Köşedeki çay bahçesine gelecekti
Bekledim seni
Elimde beyaz karanfil
Beş bardak çay ile

Vedat BÜLBÜL / DÖ

GÖZLERİME BAK

Gözlerime bak kendini göreceksin
Övünç kaynağın ne bileceksin
Seni sevmek yalan değil, öğreneceksin
Geç de olsa beni anlayacaksın

Samiyet AYDIN / ERZ

KÜÇÜĞÜM

Küçüktün yavrucuğum ozamanlar ufak
Ağlardan durmadan, şirindin çokda
Döğerdi annen, kızardım sana çocukk

Resmin ellerimde azmı gözyaşı akıtı
İnanki sevgilim seni hiç unutmamışı
Ya şimdi, işte çöküşüm, meğerse ne
aptal

Elveda küçük sevgilim duydum ki

nikahla
Adem ŞANLI-AV

NİZİP
Bağımsız Siyasi Gazete
Basın Ahlak Yasasına
Uymaya Taahhüt Eder.

İLAN TARİFESİ
Mahkeme İlanları
Santimi 100 TL.
Resmi İlanlar Tek Sütun
Santimi 200 TL.

Sahibi ve Yazı İşleri
Müdürü
Mehmet Sağlam

Basıldığı Yer
NİZİP MATBAASI
Telefon : 205
İdarehane : Belediye
Sitesi No 14 — NİZİP

ABONE
6 Aylık 1000
Yıllık : 2000 TL.

5 YILDA İŞÇİNİN ÜCRETİ YÜZDE 51 DÜŞTÜ

3 milyon işçi ayda 10 bin 687 lira ücret alıyor

ANKARA — Türk-İş Araştırma Müdürlüğü'nün yaptığı bir incelemeye göre Türkiye'de çalışan nüfusun 3 milyonu asgari ücret alıyor.

Türk—İş'in SSK'nin iş kazalarında belirttiği resmi makamlar üzerinde asgari ücretlilerin diğer iş kazalarında iş gücünü yitiren ücretlilere oranının esas olarak hazırlandığı rapora göre, 1982yılı itibariyle asgari ücretle çalışanlar tüm sigortalıların yüzde 22'sini oluşturuyor.

Türkiye'de 2 milyon 83 bin 605 kişi 1982 rakamlarına göre sigortalı olarak çalışıyor. Bu sigortalıların 458 bin 398 i asgari ücret alıyor. Türk-İş raporunda DPT nin Türkiye'de çalışan nüfusun 15 milyon kişi olduğunu belirttiği kaydedilerek «2 milyonu aşan sigortalı işçinin dışında çok sayıda işçinin sigortasız çalıştırıldığı ülkemizde bir genelleme yapılmaya gidildiği takdirde Türkiye'de asgari ücretle çalışanların 3 milyonun üstünde olduğu hemen belli oluyor» denilmiyor.

Asgari ücret alan bekar bir işçinin eline net 10 bin 687 lira geçiyor. evli çocuksuz olursa eline 10 bin 849, evli bir çocuklu 10 bin 903, evli iki çocuklu ise 10 bin 957 lira geçiyor.

Son beş yılda Ticaret Bakanlığı'nın İstanbul Geçim Endeksi'ne göre hazırladığı raporlarda işçilerin gerçek ücretlerinde yüzde 51 oranında bir düşme gözleniyor. SSK tarafından hazırlanan ve işçilerin lira olarak brüt günlük ücretlerini gösteren tablo şöyle:

1978: 207.93, 1979: 224.31, 1980 426.06, 1981: 543,84, 1982: 691,03.

İşçilerin gerçek ücretlerinin ortalaması da yıllara göre lira olarak şöyle:

1978: 128.44, 1979: 111.16, 1980: 83, 1981: 76.63, 1982: 73.59.

Bu durumda işçilerin 1978-1982 beş yıllık dönemde gerçek ücretlerinin yüzde 51 oranında düştüğü ortaya çıkıyor.

İşçilerdeki ücretin karşılığını alan 15'inci derecenin 6'ncı kademesinden bir memur, bekâr ise 11 bin 671 lira alıyor.

Birinci derecenin dördüncü kademesinde ve 600 ek gösterge alan yüksek devlet memurunun eline ise yan ödemeler ile yakacak yardımı hariç bekâr ise net 51 bin 745 lira geçiyor.

Bu yıl özel sektör 14.6 milyar liralık tahvil ihraç etti

özel sektör nakit para gereksinimini tahvillerden sağlamaya başladı

Kasım ayında gerçekleştirilen tahvil ihracı, ekime göre yüzde 55 azalarak, 1 milyar 350 milyon liraya indi Özel Sektör tahvil ihracı, yılbaşından bu yana 11 ayda 14 milyar 658 milyon liraya ulaşırken, kasım ayı ihracı ekimde gerçekleştirilen 2 milyar 960 milyon liraya göre yüzde 55 azalarak, 1 milyar 350 milyon liraya düştü.

Kasım ayında altı şirket tarafından ihracı gerçekleştirilen 1 milyar 350 milyon liralık tahvilin 1 milyar 200 milyon liralık bölümü, nama yazılı olarak ihraç edildi.

Bu yılın ocak-kasım döneminde gerçekleştirilen 14 milyar 658 milyon liralık tahvil ihracını ise 46 firma gerçekleştirdi.

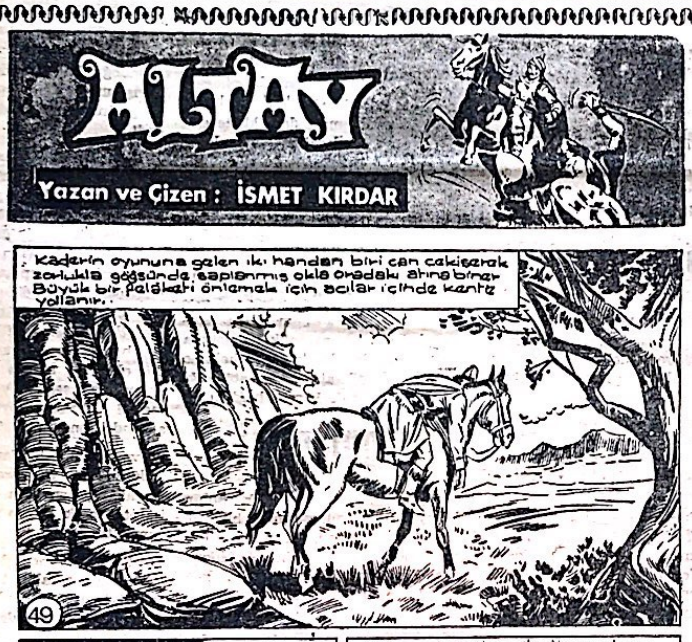

İLAN TARİFESİ

Kongre ilanı : 7500 TL.
Zayi İlanı : 1.000 TL.
Tüzük İlanı : 10.000 TL.
Başsağlığı, ölüm, mevlit 3.000 TL.
Toplu sözleşme ilanları: 4.000 TL. (bir işyeri için)
Bir işyerinden fazla olduğu takdirde fazla işyerinin her biri için 2.000 TL.
A.Ş. Koll. Şti. Lmt. Şti. İlanları (sütun santimi) 200 TL. (Bu ilanlar 5.000 TL.'den aşağı olmaz
Yapı ve diğer Kooperatif İlanları : 5.000 TL.
YANLIŞ VERİLEN İLANLARDAN MESULİYET KABUL EDİLMEZ.

LÜZUMLU TELEFONLAR

Kaymakam	38
Jandarma K. lığı	57
Belediye Başkanlığı	26
Cumhuriyet Savcılığı	68
Emniyet Amirliği	144
Emniyet Karakolu	93
Hastane	81
İtfaiye	576
Zabıta Karakolu	168
Elektrik Su	162
Elektrik arıza (gece)	168
DDY İstasyonu	172

İLLERİN TRAFİK SIRA NUMARALARI

01 Adana	24 Erzincan	46 K.Maraş
02 Adıyaman	25 Erzurum	47 Mardin
03 Afyon	26 Eskişehir	48 Muğla
04 Ağrı	27 Gaziantep	49 Muş
05 Amasya	28 Giresun	50 Nevşehir
06 Ankara	29 Gümüşhane	51 Niğde
07 Antalya	30 Hakkari	52 Ordu
08 Artvin	31 Hatay	53 Rize
09 Aydın	32 Isparta	54 Sakarya
10 Balıkesir	33 İçil	55 Samsun
11 Bilecik	34 İstanbul	56 Siirt
12 Bingöl	35 İzmir	57 Sinop
13 Bitlis	36 Kars	58 Sivas
14 Bolu	37 Kastamonu	59 Tekirdağ
15 Burdur	38 Kayseri	60 Tokat
16 Bursa	39 Kırklareli	61 Trabzon
17 Çanakkale	40 Kırşehir	62 Tunceli
18 Çankırı	41 Kocaeli	63 Urfa
19 Çorum	42 Konya	64 Uşak
20 Denizli	43 Kütahya	65 Van
21 Diyarbakır	44 Malatya	66 Yozgat
22 Edirne	45 Manisa	67 Zonguldak
23 Elazığ		

HER TÜRLÜ LASTİK MÜHÜR VE CİLT İŞLERİ YAPILIR.

Nizip Matbaası Tlf. : 205 — Nizip

KİTAP VE ÖĞRENMEYE AİT KIYMETLİ SÖZLER

Kitap kadar göçenlerin konuşturan, yaşayanların halini tercüme eden bir şey görmedim. Nerdedir o dostki sen uyuyunca ancak uyur, sen istersen konuşur, sahibinin sırrını gizler, emanetini saklar. O en iyi komşu, en insaflı arkadaş, en uyar yoldaş, o iyi bir öğretmen, yeterli titiz biktırmayan yardımcıdır.

Muhiddin Arabi

Cehalet koca bir milleti esaret altına alır. Bilgi yi yazında yitirmeyin.

Ahmet Mithat

Dünyada en korkunç şey bilgisizliğin hâkim olmasıdır.

Goethe

Bir kitap açmanın faydası çoktur. Açlık yemekle, bilgisizlik okumakla giderilir.

Çin Atasözü

İlmi Allah dileyene, malı dilediğine verir.

İmam Gazali

Kitaplarda bulunmaz ne keder, ne ıdırap. Bir gönülden yazılır yüz ciltlik kitap.

Mevlana

Bana kitaplarını göster, sana çocuklarının ne olduklarını söyliyeyim.

Wilhelm Stekel

Çeyrek saatlik okumanın gideremeyeceği hiç bir üzüntü yoktur.

Goethe

Dünyayı yöneten, kalem mürekkep ve kağıttır.

James Howel

Tek şey bilgi, tek kötü şey de bilgisizliktir.

Diyojen

Bir insanın değeri kitaplarının değeri ile ölçülür.

Türk Atasözü

Alim unutmuş, kalem unutmamış.

Türk Atasözü

Hayatta en hakiki mürşit ilimdir.

Kemal Atatürk

Okuduğun ve incelediğin şeyler, dalma kalbine fayda verecek ve nefsini temizleyecek nitelikte olmalıdır.

Türk Atasözü

Eğer bir kimse iyi bir kitap yazarsa, iyi sözler söylerse, yahut da komşusundan daha iyi bir fare kapanı yaparsa, yuvasını ormanlar içinde bile kursa, insanlar onu arar, bulurlar.

Emerson

1984 yılı takvim siparişlerini almaya başladık

Nizip Matbaası

Telefon : 205

Toplumun ruh sağlığını bozucu filmlere

(Baştarafı sayfa 1'de)

yolarının incelenmesini yapacak. «Film Denetleme Kurulu»na ek olarak bir de «Film Denetleme Üst Kurulu» oluşturuldu. Bu kurul Film Denetleme Kurulu'nun red kararlarına karşı yapılacak itirazları incelecek.

Film Denetleme Kurulu en çok 15 gün, Film Denetleme Üst Kurulu da en çok 20 gün içinde kararı verecek.

Türkiye'de film çekmek isteyen Türk ve yabancı uyruklu kişi ve kurumlar bir dilekçe ile İçişleri Bakanlığı'na baş vuracaklar. Tüzük «Devletin ve Cumhuriyet'in varlığını, devletin ülkesi ve milleti ile bölünmez bütünlüğünü tehlikeye sokucu etki yapan ulusal egemenlik ilkesini, temel hak ve özgürlükleri demokratik, laik ve sosyal hukuk devleti esaslarını tehlikeye sokucu etki yapan, dil ırk, mezhep ayrımı yaratarak ulusal birliği ve bütünlüğü bozma amacı güden, Atatürk ilke ve devrimleri aleyhine propaganda yapan, cinsel konuları ahlâk ve adaba aykırı biçimde işleyen, içki kumar ve uyuşturucu madde alışkanlıklarını özendirici ve imrendirici etki yapan, şiddet ve vahşeti, toplumun ruh sağlığını olumsuz yönde etkileyecek biçimde veren, suç işlemeye kışkırtıcı ve özendirici etki yapan» filmlerin çekimine ve halka gösterilmesine izin verilmeyeceğini belirtiyor.

Barajlardaki su seviyesi

(Baştarafı Sayfa 1'de)

Diğer taraftan Almus, Gökçekaya, Seyhan, Kemer, Hasan Uğurlu barajlarında göl seviyeleri mevsim normallerinin üstünde seyrederken Ege bölgesindeki Demirköprü göl alanında su miktarı 395 milyon metreküp, Kemer Barajı'ndaki su miktarı da 173 milyon metreküpe ulaştı. Keban Barajı'nda ise geçen yıla göre 4.2 milyar metreküp daha az su bulunuyor.

Bu arada Ege bölgesindeki Avşar, Güzelhisar, Balçova, Buldan baraj gölleri ile Marmara ve Işıklı gölerindeki su seviyesinin de yeterli düzeye ulaştığı bildirildi. Bursa'nın içme ve endüstri suyu ihtiyacını karşılayacak olan Doğancı Barajı'nda da su seviyesi yükseliyor. Nilüfer çayı üzerinde kurulan ve Ağustos'tan bu yana su tutmaya başlayan barajın göl havzasının mart ayına kadar tamamen dolması bekleniyor.

Kamu işçilerinin özel yerlerdeki

(Baştarafı Sayfa 1'de)

işyerlerinde geçen sürelerin birleştirilemeyeceğini ve bu yönde toplu iş sözleşmelerinde bulunan hükümlerin de geçersiz sayılacağını kararlaştırdı.

Dairenin söz konusu kararına ilişkin davada, kişi belediyede SSK'ye bağlı olarak çalışmış ve emekli olmuştu. Kişi, tazminatının bakiye kalan kısmının ödetilmesi, belediye ise, yanlışlıkla ödenen tazminatın tahsil edilmesi için dava açmıştı. Söz konusu davalarda mahkeme de kişinin 1956—1962 tarihlerinde özel işyerinde geçen ve SSK'ye borçlandığı hizmet sürelerinin de kıdem tazminatının hesabına dahil etmişti.

Söz konusu davaya bakan 9. Hukuk Dairesi özel işyerlerinde geçen hizmet sürelerinin kıdem tazminatının hesaplanmasında dikkate alınmayacağını kararlaştırırken bu konuda hizmet veya toplu iş sözleşmelerinde yer alan hükümlerin de geçersiz olduğuna karar verdi.

Dairede yanı sıra davada askerlik hizmetinde geçen sürenin ilgili sosyal güvenlik kurumuna borçlanılması halinde dikkate alınabileceğini de karara bağladı.

Fenni kovanlar

(Baştarafı sayfa 1'de)

ların kullanılması halinde bal üretiminin en az 10 kat artacağını söylediler.

Arıcılara yardımcı olmak amacıyla eğitim çalışmaları yaptıklarını ifade eden yetkililer bu konuda şöyle dediler:

«Elazığ'da halen 24 bin 100 adet ilkel kovanda arıcılık yapılmaya çalışılmaktadır. Bu tip kovanların verimleri çok düşüktür. Bunun yanında hastalık ve paraziterlere karşı korunma sı zordur. Bu nedenle de başarılı bir arıcılık yapılması ve bal verimin yüksek olması düşünülemez. İlkel kovanların fenni kovanlarla değiştirilmesi durumunda verimin en az 10 kat artacağı şüphesizdir. Kurumumuz bir taraftan arıcıların eğitimini sürdürürken diğer taraftan tarım ve orman bakanlığına bağlı atölyelerde yaptırılan kovanlar arıcılara dağıtılmaktadır.

Hükümet için tek liste

(Baştarafı sayfa 1'de)

niz varmı? sorusuna Özal,

«Henüz görev almadık, görev aldığımızda yeni kabine içinçalışma yaparız. Şu andaki çalışmalarımız ekonomik konular üzerinde» cevabını verdi.

Özal, «Tüm bakanlar partili mi olacak?» ve «Miletvekili olmayan bakanların sayısı kaç olacak?» sorularına cevap vermekten kaçarak, «Bunları cevaplandırırsam herşeyi söylemiş olurum» dedi.

TEK LİSTE

Bakanlar Kurulu için alternatif liste sunacak mısınız? sorusuna ise Anavatan Partisi Lideri Turgut Özal şu cevabı verdi:

«Bakanlar Kurulu için alternatif liste vermeyeceğiz, sanırım listemiz tek olacak. Bu listemizi açıkladığımda daha iyi anlamış olacaksınız.»

Türkiye 1983'te

(Baştarafı sayfa 1'de)

da Dünya Bankası'ndan da 200 milyon dolarlık 4. Yapısal Uyum Kredisi anlaşması uyarınca yaptığı ithalâtın belgelerini derleyerek önümüzdeki günlerde Dünya Bankası'na sunacak.

Karayollarında kış uygulaması

(Baştarafı Sayfa 1'de)

dürü Turhan Eren, «Karayolları Teşkilatının yeterli ekinmanla kar mücadelesinde görev başında olduğunu» belirterek «Konularında uzman 7.432 ana mücadele makinesi ve araç görev başınadır.» dedi.

Karayolları Genel Müdürü Eren, karayollarında uygulanan 1983-1984 kış programı konusunda yaptığı açıklamada, «Programa alınan 52.600 kilometrelik devlet ve il yolunda 40.988 kilometrelik bölümünün her türlü kış şartlarında devamlı açık bulundurulacağını» bildirdi.

Eren, 214.00 metre kar siperi hazırlandığını, buzlanmayı önlemek amacıyla da 20.000 ton tuz ve 88.000 metreküp agreganın refüz merkezlerinde depolandığını kaydetti.

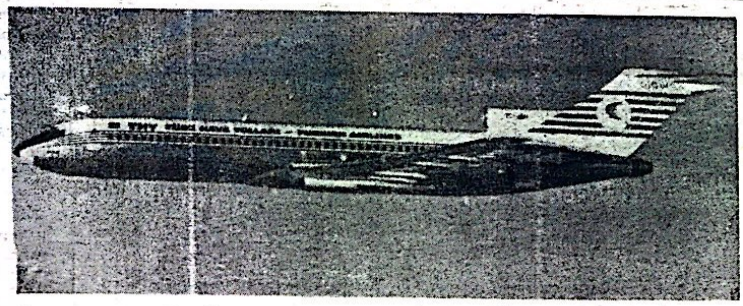

GAZİANTEP'TE UÇAK SEFERLERİ

İSTANBUL'DAN DİREKT

Pazartesi	Geliş 17.15	Gidiş 18.05
Cuma	Geliş 16.05	Gidiş 16.55

ANKARA BAĞLANTILI İSTANBUL

Çarşamba	Geliş 16.35	Gidiş 17.15
Pazar	Geliş 16.35	Gidiş 17.15

FİYATLAR

Ankara : 7500 — İstanbul: 10.000 - İzmir: 15.000

Telefon: 15435 — 20382

Havaalanı: 20505 — 20406 — 20446 Gaziantep

NİZİP
SİYASİ BAĞIMSIZ GAZETE
Yıl : 15, 20 TL. Sayı : 2036
2 Aralık 1983 Cuma

Boynu bükük öğretmenler

İlk ve orta dereceli okulardan son bir yıl için de emekli olan öğretmenlere 24 Kasım «Öğretmenler Günü»nde, Milli Eğitim Bakanlığı'nca, «Hizmet Şeref Belgesi» verileceği duyurulmuştu. Yıllarını Milli Eğitime adamış, güç koşularda yurdun dört yanında görev üstlenmiş öğretmenler bu çağrıya sevinç ve onur duyarak koştular. Ankara'daki Öğretmenler Evi'nin bitişiğindeki Otelcilik Okulu salonlarını doldurdular.

Buarada onları pekde hoş olmayan bir sürpriz bekliyordu. Yeterince ısıtılmamış bir salon biribirinden ayrı iskemleler ve kendileriyle ilgilenecek kimsenin olmaması, gelenler üzerinde şok etkisi yaptı.

Emekli öğretmenler, bir süre bekledilerl. İlk üç sıra, protokole ayrılan kırmızı koltuklarla doldurulmuştu ve kendilerine, Milli Eğitim Bakanı yada temsilcisinin törende hazır bulunacağı söylenmişti.

Fakat saatler geçtikçe ne gelen, ne de giden oldu. Sonuçta Milli Eğitim Müdür Yardımcısı İsmail Conka, bir konuşma

(Devamı Sayfa 4'de)

İşçi ve memurlar için faturalı yaşam başlıyor

Alış verişlerde fatura alan memur ve işçiye vergi iadesi yapılacak

- Alışverişlerinde fatura isteyen işçi ve memur alacağı vergi iadesi ile gelirini artırabilecek. Maliyenin vergi geliri ise halka ödenen vergi iadesinin 2 veya 3 katı kadar artacak. Büyük yatırımlara kaynak bulunacak.
- 5 Milyon nüfuslu İstanbul'da sayıları 400'ü geçmeyen müfettiş, uzman, kontrolör ve kontrol memurunun ve 3 yıl içinde 50 yasası değişikliğinin gereçekleştiremediği denetimi tüketiciler yapacak.

Seçimleri kazanan Anavatan Partisi Lideri Turgut Özal ile ekonomi ve maliye kadrosunun hazırladığı yeni vergi uygulaması içinde en önemli değişiklik olduğu belirtiliyor. İş çevreleri ve vergi uzmanları, Türkiye'de yaklaşık 800 milyar lira olarak tahmin edilen vergi kaçakçılığının önlenmesinde busistemin önemli bir adım olduğunu açıklıyorlar. Türkiye'de vergi denetiminin yetersizliği nedeniyle

(Devamı Sayfa 4'de)

KASAROĞLU : «SİYASETTE HER ŞEY OLABİLİR ŞİMDİDEN KONUŞMAK DOĞRU DEĞİL»

MDP Grup toplantısında DYP ile birleşme konusunun görüşüldüğü yolundaki söylentilerin gerçek olmadığı bildirildi. MDP Genel Sekreteri Doğan Kasaroğlu, konuyla ilgili bir soruya verdiği yanıtta, «Siyasete her şey olabilir, ama şimdiden konuşmak doğru değildir» dedi.

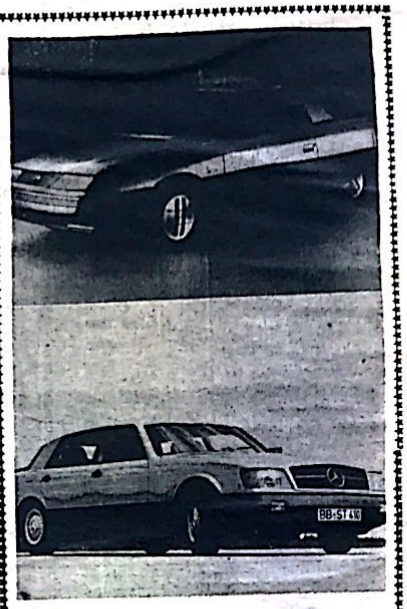

«YARININ ARABASI NASIL OLACAK»
—Almanlar «2000 yılının Arabası» için araştırma projeleri geliştiriyor.

Köln (INP). «2000 yılının Arabası »İçin yenilikler aramak, otomotif sanayii için kaçınılmaz bir zorunluluk oldu artık. Sanayinin rekabet gücünün korunması gerekiyor. Örneğin Daimler Benz firması, Batı Alman Kimya firması Bayer ile işbirliğine giderek «2000 Yılının Arabası» i

(Devamı Sayfa 4'de)

Nizip'te Trafik Kasım ayında 915 bin lira para cezası kesti

Haber servisi — Havaların soğuk ve yağışlı olmasına rağmen Nizip Emniyet Amirliğine bağlı Trafik polisleri kontrollarını aralıksız sürdürüyor ve Trafik kurallarına uymayan sürücülere ceza yağdırıyor.

Kasım ayında trafik polislerinin yaptığı kontrollarda kurallara uymayan sürücülere 915 bin lira peşin para cezası kesildi, 45 kişi ehliyetsizlikten ve 16 kişide kayıt tescilsizlikten adliyeye verildi.

Gaziantep'in hava kirliliğine karşı önlemler araştırılıyor

GAZİANTEP — Gaziantep'in hava kirliliği ne, Tabibler Odası el koyarak çözüm aramaya başladı.

Tabibler Odası dün yaptığı açıklamada Gaziantep'te hava kirliliği olduğunu belirtip bu konuya bir çözüm getirilmesi için 14 Aralık'ta Ticaret ve Sanayi Odası salonunda bir toplantı düzenlediklerini duyurdu. Tüm Gazianteplilerin davetli olduğu bu toplantıda hava kirliliğinin nedenleri, önlemleri çözüm konularının görüşüleceği açıklandı.

Süt, insanlarda bazı antibiyotiklere karşı bağışıklık kazandırıyor

ANKARA (Basın-Yayın) — Süt hayvanlarına yapılan aşıların, süt aracılığıyla insanlara geçerek onlarda bazı antibiyotiklere karşı bağışıklık kazandırdığı bildirildi.

Gıda uzmanlarından alınan bilgiye göre, süt sığırcılığında bazı zamanlarlara karşı hayvanlara yapılan aşılar zamanla süt ile birlikte insanlara geçebilmekte ve insan bünyesinde o ilaçlara karşı bir bağışıklık sağlamakta.

Önemli bir gıda maddesi olan süt kaynatma derecesinin ayarlanması nedeniyle ısıya dayanıklı bazı antibiyotiklerin özelliğini muhafaza ettiğini ifade eden uzmanlar, «Etkinliğini

(Devamı Sayfa 4'de)

Ampula zam yok

Ampul sanayiinin önde gelen kuruluşlarından Tekfen'in murahhas azası ve Genel Müdürü Kamuran Sertel, ampul hiyatlarına kesinlikle zam yapılmayacağını söyledi.

Ampul üretiminin tüketim düzeyinin üzerine çıktığını, üretim fazlasının ihraca yöneltildiğini ve sadece Tekfen'in kasım ayı içinde İran'a 1 milyon 200 bin ampul sattığını belirten Sertel, floresan ampullere

(Devamı Sayfa 4'de)

ORGENERAL CELASUN

ORAMİRAL TÜMER

Oramiral Tümer, Orgeneral Celasun görevlerini devretti

ANKARA — Milli Güvenlik Konseyi (MGK) Üyesi olan Kuvvet Komutanları ile Kara Kuvvetleri Komutanı Orgeneral Necdet Uruğ, dünden itibaren törenle görevlerini yeni komutanlara teslim etmeye başladılar.

Komutanların görev devir-teslim törenleri üç gün sürecek. MGK üyeleri olan Kuvvet Komutanları, Türkiye Büyük Millet Meclisi (TBMM) Başkanlık Divanı oluştuktan sonra da Cumhurbaşkanlığı Konseyi üyesi görevini üstlenecekler. Böylece Kuvvet Komutanlarının MGK üyeliği görevleri de sona erecek

Belediye eski başkanları ve kapatılan partilerin ilçe başkanları politika yapabilecek

- Bir yıllık kısıtlama kapsamına giren parlamenterler partilere üye olabilecekler.

ANKARA — TBMM Başkanlık Divanı'nın oluşmasıyla birlikte politika yapma yasağı kapsamında bulunan eski belediye başkanları ile kapatılan partilerin il, ilçe başkanları ve il yönetim kurulu üyelerinin politika yapmaları serbest olacak.

Başkanlık Divanı'nın oluşumu ile birlikte, beş yıllık kısıtlık kapsamına giren parlamenterde, yeni kurulan partilere üye olabilecekler.

TBMM Başkanlık Divanının oluşması ile birlikte Milli Güvenlik Konseyi, Cumhurbaşkanlığı Konseyi'ne dönüşecek, MGK'nin bazı ek siyasi kısıtlamalar getiren 79 numaralı kararında yürürlükten kalkacak.

Buna göre, Başkanlık Divanı oluşması ile birlikte, feshedilen partilerin il, ilçe başkanları ile il yönetim kurulu üyeleri ve 12 Eylül 1980 den sonra görevden alınan belediye başkanları parti kurucusu olabilecekler, aday gösterebilecekler.

ÖTEKİ KISITLILAR

Anayasa'nın geçici 4. maddesi ile getirilen kısıtlamalar ise devam edecek, buna göre, 11 Eylül 1980 tarihinde iktidar ve muhalefet partilerinin genel başkan, genel başkan yardımcıları genel sekreter, merkez yönetim kurulu üyeleri

(Devamı Sayfa 4'de)

Baskına giden vali trafik cezası yedi

İZMİR — İzmir Valisi Hüseyin Öğütçen, turizmciliğinin yanısıra efendiliğiyle de tanınır. Hiç sinirlenmez, karşısındakini son cümlesine noktayı koyuncaya kadar dinler. Bu arada yeşil renkli 06 KS 150 plakalı Volkswagen marka otomobiliyle de gizli baskınlar düzenler.

Geçenlerde Balçova Kaplıcaları'ndaki ek tesislerin inşatına «baskın» için özel aracına bi nen vali Hüseyin Öğüt-

— Devamı Sayfa 4'de —

T. C.
Nizip İcra Dairesi
Dosya No: 1983/425

GAYRİMENKULÜN AÇIKARTIRMA İLÂNI NİZİP İCRA MEMURLUĞUNDAN

Satılmasına karar verilen gayrimenkulün cinsi, kıymeti, adedi, evsafı:

Yaşar Köyü Köyaltı mevkiinde kain ve tapunun aynı köyün 275 parsel sayısında kayıtlı 20 250 M2. miktarında Ali oğlu Şefik Kaya'ya ait tarla olup dönümü 40 000 TL. dan tamamı 810 000 TL. değerindedir.

Hudutları itibariyle Doğusu: Mera, batısı: Eren yolu, Yaşar Köyü yolu, Kuzeyi: Mehmet Yılmaz tarlası, Güneyi: Hasan Demir ve ortaklarına ait tarla ile çevrilidir.

Satış Şartları:

1— Satış 3/1/1984 Salı günü saat 15,30 dan 16.00'ya kadar Belediye Satış Salonunda açık artırma suretiyle yapılacaktır. Bu artırmada tahmin edilen kıymetin %75'ni ve rüçhanlı alacaklılar varsa alacakları mecmuunu ve satış masraflarını geçmek şartı ile ihale olunur. Böyle bir bedelle alıcı çıkmazsa en çok artıranın taahhüdü baki kalmak şartiyle 15/1/1984 Pazartesi günü aynı yer ve saatlerde ikinci artırmaya çıkarılacaktır. Bu artırmada da rüçhanlı alacakluların alacağını ve satış masraflarını geçmesi şartiyle en çok artırana ihale olunur.

2 — Artırmaya iştirak edeceklerin tahmin edilen kıymetin %10'u nisbetinde pey akçesi veya bu miktar kadar milli bir bankanın teminat mektubunu vermeleri lâzımdır. Satış peşin para iledir, alıcı istediğinde 20 günü geçmemek üzere mehil verilebilir. Dellâliye resmi, ihale pulu, tapu harc ve masrafları alıcıya aittir. Birikmiş vergiler satış bedelinden ödenir.

3 — İpotek sahibi alacaklılarla diğer ilgililerin (+) bu gayrimenkul üzerindeki haklarını hususiyle faiz ve masrafa dair olan iddialarını dayanağı belgeler ile onbeş gün içinde dairemize bildirmeleri lâzımdır; aksi takdirde hakları tapu sicili ile sabit olmadıkça paylaşmadan hariç bırakılacaklardır.

4—Satış bedeli hemen veya verilen mühlet içinde ödenmezse İcra ve İflâs Kanununun 133. maddesi gereğince ihale feshedilir. İki ihale arasındaki farktan ve %10 faizden alıcı ve kefilleri mesul tutulacak ve hiç bir hükme hacet kalmadan kendilerinden tahsil edilecektir.

5 — Şartname, ilân tarihinden itibaren herkesin görebilmesi için dairede açık olup masrafı verildiği takdirde isteyen alıcıya bir örneği gönderilebilir.

6 — Satışa iştirak edenlerin şartnameyi görmüş ve mündarecatını kabul etmiş sayılacakları, başkaca bilgi almak istiyenlerin 1983/425 sayılı dosya numarasiyle memurluğumuza başvurmaları ilân olunur.
(İc. İf. K. 126)

(+) İlgililer tâbirine irtifak hakkı sahiblerı de dahildir.

İcra Memuru
Mühür ve İmza

Türkiye'nin 500 baraj ve 350 Hidroelektrik santrale ihtiyacı var

ANKARA (Basın-Yayın) — Türkiye'nin sulama, enerji, içme suyu ve arazileri taşkınlardan korumayı sağlamak üzere 500 baraj ile 350 hidro elektrik santrala ihtiyacı bulunuyor.

Devlet Su İşleri verilerine göre, Türkiye'de yıllık yağış miktarı metrekareye 220 ile 500 metreküp arasında değişiyor. Bu miktar, tüm yurt düzeyinde düşünülduğünde Türkiye'ye yılda 518 milyar metreküp su düşüyor. Bu oranın 180 milyar metreküplük bölümü akış haline geçiyor. DSİ tarafından yapılan araştırmalara göre, planlanan 500 baraj ve 350 hidroelektrik santralın devreye girmesiyle akarsular düzenlenebilecek ve azami yarar sağlanabilecek.

Baraj ve hidroelektrik santrallerin devreye girmesiyle 213 bin 60 hektar arazi taşkından korunabilecek, 18 bin 990 hektar arazi kurutulacak, 1 milyar 100 milyon metreküp su içme, kullanma ve sanayi suyu olarak yerleşme merkezlerine sevkedilecek. 25 milyon kilovat kurulu gücünde santrallerle 100 milyar kilovat saat elektrik enerjisi üretilecek ve yeraltı suları ile sulanan lar dahil, yaklaşık 4 milyon 600 bin hektar arazi sulanabilecek.

Öte yandan bu güne kadar 76 baraj hidroelektrik ksantralin inşaatı tamamlanarak hizmete sokuldu. Baraj çalışmalarının yanı sıra, DSİ tarafından barajsız nehir ve kavnal üstü santralları da yapılıyor. Bu güne kadar bu tipte 16 santral ve ilgili tesisler tamamlanarak devreye sokudu.

Türkiye'de Cumhuriyet döneminde ilk olarak Ankara'nın içme suyu ihtiyacını karşılamak için Çubuk Barajı yapıldı. Onun dışında 2. Dünya Savaşı sonuna kadar sulama için yapılan bir kaç küçük baraj dışında bir çalışma yapılmadı. Bu tarihten sonra bir hızlanma görüldü ve baraj ve hidroelektrik santralı sayısı 76'ya yükseldi.

Tütün bir zehirdir, sigara içmeyelim

ŞİİR KÖŞESİ

KADER

Mapushane dediğin dört duvar arası
Mahkûmun gardiyana dert yanması
İşte bu bizim alın yazısı
Özgürlük yakındır Anam döneceğim

Cahilliğe kurban gidiliyor
Kadere derman yetmiyor
Bu ceza böyle bitmiyor
Özgürlük yakındır Anam döneceğim

Barbaros TAŞK
Ankara Merkez Kapalı Ce

BİR SİGARA, BİR UMUT

Çaresiz yürüyorum bu akşamda
Neon ışıklarının aydınlattığı kaldırımla
Bir sigara, bir umut daha yakıyorum
Ve, çaresiz yürüyorum

Erdoğan BEĞENMİŞ / İSTANB

BİR GÜN GERİ DÖNERSE

Bir gün geri dönersen eğer
Yine o perişan halinle...
Saçların darmadağın,
Gözlerin nemli
Yanakların al al olmuş
Dikiliverirsen karşıma ansızın...
Ağlamaktan göz pınarları kurumuş
Tüm benliğini,
Meyhane köşelerinde yitirmiş...
Teselliyi içki kadehlerinde arayan
Yıkık bir adam bulursun karşında...

Bahri KAHVECİ ARAKL

KARINCALAR

Üzülmeyin kaderimiz ezilmek diye
Siz bir kere ezilirsiniz ya ben
Sizler gibi sadece yerde değil
Tesadüflerde, anımda düşümde
Bir kez değil bin kez eziliyorum
Siz bir kez ezilip kurtulursunuz, ya ben
Her kaçışta tutuluyorum, her ezilişte diriliyorum
İkimizde mahkûmuz sizler başıboş bense müebbet

İlhan PEKDİN
PENDİK

Son Model Otomâtik Baskı Makinalarıyle

FATURA — DERGİ — BROŞÜR — KİTAP — GAZETE — KARTVİZİT — EL İLANI
AFİŞ — NİŞAN, NİKÂH SÜNNET DAVETİYELERİ VE

Bilumum Matbu işlerinizde Hizmetinizdedir.

Nizip Matbaası

Tlf. 205 Belediye Sitesi — Nizip

Sümerbank sınır bölgelerinde satış mağazaları açacak

İkramiyesini yatıran memur bir yıl sonra konut kredisi alacak

Bakanlar Kurulu, KİT ve İDT'lere ilişkin geniş kapsamlı yeni düzenlemeleri yürürlüğe koydu.

Buna göre, Sümerbank sınır bölgelerinde yaşayan yurttaşlarımızın zorunlu gereksinim maddelerini karşılayacak küçük çaplı ve çok yönlü satış mağazaları açacak. Bu mağazalarda başta gaz, tuz, şeker ve un olmak üzere çeşitli maddeler satılacak.

KONUT KREDİSİ

Emlâk ve Kredi Bankası emekli ikramiyesini banka konut hesabına yatıran memurlara bir yıl sonra ikramiyesi kadar kredi verecek. Konut kredisine yüzde 12 oranında faiz alınacak.

Bankanın Bingöl ve Burdur depreminde evleri hasar gören yurttaşlara inşaat konut ve kooperatif kredilerini yüzde 12 oranında faizle tercihan vermesi öngörüldü.

Gecekondu önleme bölgesinde kurulan kooperatiflere üye olan dar gelirli aileler de yüzde 12 faizli kredi verilmesi

Devlet Demiryolları kararlaştırıldı.

Maliye Bakanlığı'nca ekonomik olmadıkları saptanan hatlarda işletmecilik yapmakla yükümlü kılındı.

"Yağlı Tohum Projesi" olarak isimlendirilen uygulamanın genişletilmesi amacıyla üreticiye çok yönlü teşvik ve destek olmakla da Türkiye Şeker Fabrikaları görevlendirildi.

Deniz Nakliyat'ın Ekonomik İşler Yüksek Koordinasyon Kurulu'nun saptayacağı hatlarda taşımacılık yapacağı, Türkiye Denizcilik Kurumu'nun ise, Türkiye-Kıbrıs arasında feribot ve Çanakkale-Gökçeada arasında vapur seferleri düzenlemesi kararnameyle saptandı.

Bakanlar Kurulu, İDT ve KİT yasasının yürürlüğe girmesiyle daha önce kanun hükmünde kararnameye dayanılarak sağlanan kömür, gübre ve taşımacılık ücretlerinin yeniden yürürlüğe konulması benimsedi.

Trafik kazalarındaki zarar 40 milyar

Sekiz yılda 40 bin ölü

*Kurtuluş Savaşındaki dört meydan savaşında toplam 21 bin şehit vermişti.

ANKARA — 1975-1983 yılları arasında Türkiye'de 371 bin 914 trafik kazasında 40 bin 690 kişi ölürken, 240 bin 79 kişi yaralandı.

Emniyet Genel Müdürlüğü'nce belirlenen verilere göre, sekiz yıllık süre içerisinde kent içinde meydana gelen 268 bin 868 trafik kazasında 14 bin 582 kişi yaşamını yitirirken, 136 bin 283 kişi yaralandı. Kent dışında meydana gelen kazalarda ise yaşamlarını yitirenlerin sayısı 26 bin 108, yaralananların ise 136 bin 283 olarak belirlendi.

Sigorta eksperleri ve ilgili üniversite öğretim üyelerinden edinilen bilgilere göre kazalardaki maddi kayıp ise 40 milyar 380 milyon 400 bin lira oldu. Bu arada bilimsel verilere dayanılarak yapılan etüdlere göre, kazalarda yaralananlardan 10 bini sürekli sakat kalırken, 57 bini bir yıldan fazla kazanın verdiği etkileri taşıdı. 151 bin vatandaşımız ise, kazalar yüzünden bir gün ile altı ay arasında değişen süreler içerisinde iş göremedi.

Öte yandan Genelkurmay Savaş Tarihi belgelerinin irdelenmesinden İstiklâl Savaşı'nda Türk kuvvetlerinin "1'nci İnönü Meydan Muharebesinde 2 bin 604 şehit, 8 bin 200 yaralı, "2'nci İnönü Meydan Muharebesi"nde 2 bin 508 şehit, 9 bin 500 yaralı, Sakarya Savaşı'nda 10 bin 400 şehit, 17 bin 200 yaralı, 30 Agustos 1922'de başlayıp 18 Eylül 1922'de sonuçlanan "Büyük taarruz ve takip" harekâtında ise 6 bin 103 şehin, 13 bin 950 yaralı olmak üzere 21 bin 615 şehit ve 48 bin 850 yaralı zayiat verdiği ortaya çıktı.

Tütün bir zehirdir, sigara içmeyiniz

KIZILAY KARA GÜN DOSTUDUR ÜYE OLUNUZ.

SİGARAYA OLMAYINIZ ESİR

Son model otomatik baskı makineleriyle

Nizip Matbaası

Bilumum Matbua işlerinizde Hizmetinizdedir

Telefon : 205 Belediye Sitesi — NİZİP

Ticaret Bakanlığı piyasa denetimi için valiliklere genelge gönderdi

Fiyatlar durdurulamıyo

MALİYE BAKANI KAFAOĞLU "TÜKETİMİ KAMÇILAYACAK HER TÜRLÜ HAREKETLERDEN GELECEK İÇİN ÖZENLE KAÇINILMALI" DEDİ.

Fiyaların son onbeş gün içerisinde birden - bire büyük bir tırmanış göstermesi, özellikle halkın tükettiği yiyecek maddelerine ardı ardına gelen önemli ölçüdeki zamlar, hükümet kesiminden Odalar Birliğine ve siyasal partilere değin, "Geçiş döneminin yarattığı denetimsiz ortam"dan kaynaklandığı biçiminde değerlendirildi.

Bu arada Ticaret Bakanlığı'nın yeni hükümet gelinceye değin duruma olabildiğince müdahale edilmesi amacıyla bütün belediyeleri uyaran bir genelgeyi dün hazırladığı öğrenildi. Belediyelere ellerindeki yasal olanaklar çerçevesinde süratle piyasa denetimine geçmeleri buyruğunu veren Ticaret Bakanlığı genelgesi bütün valiliklere telsizle gönderildi.

Ticaret Bakanlığı genelgeside, son günlerde fiyatların anormal artışlar gösterdiğini, özellikle zaruri ihtiyaç maddelerinde bu artışların görüldüğü belirtildi ve "1580 sayılı yasanın fiyatlarının denetimi için belediyelere geniş yetkiler verdiği, buna ek olarak pazarlıksız satışa dair kanun ile buna bağlı kararnamenin yürürlükte olduğu, bu yasalara uyulması için titizlik gösterilmesi ve uygulama yapılması" istendi.

Hükümetin ekonomik göstergelerle ilgili bakanları ise, bir hükümetin istifasından sonra yenisi işbaşına gelinceye kadar ortaya çıkan zaman boşluğundan yararlanarak fiyatların birdenbire tırmandığı yargısında olduklarını belirttiler. Bu yargıya iktidar partisi Anavatan'ın başkentteki yetkilileri "piyasinin bir anda kendisini denetimsiz hissetmesinin bu ağır zamlara yol açtığını" söylediler.

Bunların yanı sıra Maliye Bakanı Adnan yeBaşer Kafaoğlu, "Tüketimi kamçılayacak her türlü hareketten gelecek için özenle vazgeçilmesi gerektiğini" söyledi. Kafaoğlu, zam haberlerinin son günlerde yoğunluk kazanmasından sonra, "İki haftalık 2 bin 500 ton olan sigara bin tona fırladığını, pek çok kişnin fiyatlara zam gelecek diye evine sigara depi etmeye başladığını" belirtti ve "Bu hızlı tüketimden Hazine'nin eskiye oranla her hafta 1 milyar daha fazla gelir sağladığını düşünecek olsam, sesim çıkmaz Ama bu zamların sürecitmesi ve kamçılanması gelecekte Türk ekonomisini sarsıcı birtakım sonuçlar doğurur" konuştu.

NİZİP BELEDİYE BAŞKANLIĞINDAN

1. Kazamız Belkıs içme suyu inşaatı binaları nın boya ve badana işlerinde kullanılmak üzere 1.018.200,-TL. muhammen bedelli boya malzemesi satın alınacaktır.

2. İhale 16.12.1983 cuma günü saat 15.00 de belediyeden müteşekkil encümen huzurunda yapılacaktır.

3. Bu işle ilgili şartname ve ihale dosyası-mesai saatleri dahilinde Su İşletmeleri Hesap İşleri servisinde görülebilir.

4. İhale 2490 Sayılı Kanunun 31. maddesi gereğince kapalı zarf eksiltme usulü ile yapılacaktır.

5. Geçici teminat miktarı 30.546, — TL.dir.

6. Talipilerin gerekli teklif mektuplarını usulüne göre hazırlayıp kapalı zarflarını 16 ARALIK 1983 CUMA günü saat: 14.00 e kadar İhale Komisyonu başkanlığına teslim etmeleri gerekir.

7. Postada vaki gecikmeler dikkate alınmaz.

Osman SAYIN
Belediye Başkanı

Vatandaş kendini talih oyunlarına ve

Piyango bileti bulma sorun old

* At yarışları bilet satışları

14 milyar liraya yaklaşıyor

Çarşıda pazarda baş - döndürücü bir hızla artan fiyatlar, peş peşe gelen zamlar ve giderek gerileyen satın alma gücü, sonunda "şans oyunlarını" halkın umudu haline getirdi. Sadece Milli Piyango İdaresi, her yıl 105 milyon 600 bin bilet satışa çıkartırken, bayiler çekilişlerden bir hafta öncesinde "bilet kalmadı" levhaları asıp kepenklerini kapatıyorlar. Milli Piyango İdaresi Genel Müdürü Cevat Kâni Ünver, bilet taleplerinin yüzde kırkını karşılayamadıklarını söylerken, at yarışlarına olan ilgide yüzde 927 gibi rekor bir artış oranına erişti. Spor-Toto oynamak isteyenler ise, haftanın son günleri kupon bulmak için çaba göstermek zorunda kalıyorlar.

Milli Piyango, her çekilişte 2 milyon 600 bin bilet basarak, bunu 600 milyon liraya satıyor. Satış hâsılatının 420 milyonuda ikramiye olarak dağıtılıyor. Ancak, özellikle İstanbul'da bilet bulmak, sorun oluyor. Örneğin, Sirkeci'deki Nimet Abla gişesi, çekiliş - lerden günlerce önce, elindeki tüm biletleri tüketerek, gelenleri geri gönderiyor. Seyyar satıcılar da biletlerini kısa sürede satarak, Milli Piyango İdaresi'nin önünde yeniden bilet alabilmek için uğraş veriyor - lar.

Biletlerin böylesine kısa sürede tükenmesi konusunda da görüşlerini açıklayan Milli Piyango İdaresi Genel Müdürü Cevat Kâni Ünver, durumu şöyle açıkladı :

"Pazarlama yö minin etkin hâle gel lerek biletleri nhe ya ulaşılması önem nedendir. Eskiden 50 bilet iadesi olu ğer eşya fiyatlarını re Milli Piyango bi yatlarında önemli tış olmamıştır. Son den ise, halkın bölümünün satın gücünün zayıflama karşısında çaresiz kalması ve şans oyunla na umut bağlamaya

At yarışlarına ri rilen ilgide giderek yor. İstanbul'da 1979 lında 817 milyon lira lan satışlar, yüzde 9 ranında artarak, 8 m yar 391 milyon lira laştı. Türkiye joker bü, 1983 yılında top satışların 14 milyar ya yaklaşacağının sa dığını belirtiyor.

Kuru fasulye yerine soya fasulyesi yiyin

Hububat toptancıla rı ,dar gelirli yurttaşları uyararak, "kuru fasulye yerine, protein değeri yüksek ve fiyatı daha ucuz soya fasulyesi yiyin" dediler.

Soya fasulyesinin Karadeniz'de, Adana ve yöresinde ekildiğini belirten hububat toptancıları, bu ürünün sulama olanağı bulunan her il ve ilçede ekilebileceğini de vurguladılar. Soya fasulyesinin toptan fiyatının 60-70 lira arasında değiştiğini bildiren toptancılar, "Protein değ yüksek ve ucuz olan soya fasulyesinin halka nıtılması gerektiği" rüşünü savundular.

100 gram soya fasulyesinde 1 kilogram et eşdeğer protein bulunuyor.

Gaziantep ve bölgesinde spor müsabakalarını izleyebileceğiniz tek gazete

SPOR'DA UMUT Gazetesi

Pek Yakında çıkıyor

Günde 2500 varil petrol elde edilecek

Batman'da kaliteli petrol bulundu

Yabancı bir petrol şirketi tarafından Siirt'in Batman ilçesi yakınlarındaki Şelmo sahasında sürdürülen aramalarda, kaliteli petrol bulunduğu bildirildi.

1964 yılından beri aynı alanda petrol üreten Mobil şirketi müdürü Necati Demircan'ın verdiği bilgiye göre, bulunan petrol 34 graviteli. 1800 metre derinlikte artezyen şeklinde bulunan verimli petrol kuyusunda üretim pompası eklendiğinde günde 2 bin 500 varil petrol elde edilecek.

Demircan, aynı sahadaki «Şelmo-22» kuyusunda da sondaj çalışmalarına başlanacağını bu kuyudan da oldukça ümitli olduklarını söyledi.

Verilen bilgiye göre Mobil şirketi şu anda günde 4 bin varil petrol üretiyor. «Şelmo-21» kuyusunun tam kapasite ile üretime geçmesi halinde üretim 6 bin 500 varile ulaşacak.

NİZİP
Bağımsız Siyasi Gazete
Basın Ahlak Yasasına
Uymaya Taahhüt Eder.

İLAN TARİFESİ
Mahkeme İlanları
Santimi 100 TL.
Resmi İlanlar Tek Sütun
Santimi 200 TL.

Sahibi ve Yazı İşleri
Müdürü
Mehmet Sağlam

Basıldığı Yer :
NİZİP MATBAASI
Telefon : 205
İdarehane : Belediye
Sitesi No 14 — NİZİP

ABONE
6 Aylık : 750
Yıllık : 2000 TL.

TCDD kendisi için orta dereceli meslek okulları açabilecek

ANKARA (Basın -Yayın) — —KİT'lerin yeni den düzenlenmesi çerçe vesinde, Devlet Demir-yolları İşletmesi Genel Müdürlüğü'nün görev ve sorumluluklarını be lirten 119 saylı kanun gücündeki kararname yayınlandı.

Yeniden düzenleme-ye ilişkin kararname ya yınlandı.

Yeniden düzenleme-ye ilişkin kararname-ye göre, 500 milyar lira sermayeli ve Ulaştırma Bakanlığı'na bağlı ola-rak çalışacak olan TCD D, görevlerinin gerek-tirdiği anbar, antrepo, depo, sundurma, silo, a karyakıt depoları ile u-mumi mağazalar kurup işletebilecek. Yolcu ihti-yacı için otel, gazino ve büfe gibi ticari yerleri de kurup işletebileçek olan DDY, Maliye Ba-kanlığı'nın izni ve öden miş sermayesini geçme-mek suretiyle tahvil çı-karabilecek, bu tahville re gerektiğinde hazine kefaleti verilebilecek.

Kararname uyarınca TCDD, görevli bulundu-ğu iş ve hizmetlerin ge reği olarak telgraf, tele fon ve haberleşme şe-bekesi de kurup işletebi lecek. Kurum, ihtiyaç duyduğu personeli yetiş tirmek amacıyla orta de receli meslek okulları açabileceği gibi, burslu öğrenci de okutabilecek

Kararnamede, demir yolunun karayolu ile ke siştiği noktalarda demir yolu, ana yol sayılıyor. Karayolunun bağlı bu-lunduğu kuruluşların alt ve üst geçit yapma-larında hükme bağlandı

Demiryolu trafik dü-zeninin gerektirdiği hal lerde söz konusu yolla-ra ait geçitler ile görü-şe engel olan tesisler, kime ait olursa olsun, TCDD tarafından yıkıla cak.

Kararname ile kurum dört yönetim kurulu ü-yesi, bir genel müdür, beşte genel müdür yar dımcısı tarafından yöne tilecek. Kurum persone li ise, iktisadi devlet te-şekkülleri personel reji-mine ilişkin esasları dü zenlemek amacıyla çıka rılacak yasaya tabi ola cak.

Personel, görevlerini yerine getirirken, ku-rum ve bağlı ortakların hizmetlerinden karşılık sız yararlanacak.

60 Sayılı Kanun Gü-cünde Kararname ile TCDD'na bağlanması öngörülen müesseseler, Adapazarı Vagon Mü-essesesi, Eskişehir Loko motif ve Motor Sanayii, Sivas Demiryolu Maki naları Sanayi ve Liman lar İşletmesi Müessese-sinden oluşuyor.

İş ve işçi Bulma Kurumu, sekiz ay içinde Yurtdışına 38 bin 600 işçi gönderdi

ANKARA (Basın-Yayın) — İş ve İşçi Bulma urumu'nun yurt dışına 38 bin 602 işçi gönder diği bildirildi.

Yetkililerden alınan bilgiye göre, bu yılın ilk 8 ayında yurtdışına gönderilen işçilerin 38 bin 543'ünü erkekler, 56'ını kadınlar oluşturuyor.

En fazla işçi akımı bir süreden beri Libya ya oluyor. Verilere göre, bu yıl Libya'ya 16 bin 906 işçi gönderildi. İşçilerin çalışmaya gittiği ülkeler arasında ikinciliği Suudi Arabistan alı yor. Suudi Arabistan'a giden işçilerin sayısı 15 bin 875'e ulaştı. Türk işçilerinin öncelikle çalış-

Almanya'ya 23, Avustralya'ya 75 Avusturya'ya 5, Fransa'ya 3, İsviçre'ye 17 işçi gitti

mayı terch ettiği ülkeler arasında Irak, Kuveyt ve Ürdün yeliyor. İş ve İşçi Bulma Kurumu ta-rafından bu yıl Irak'a 5 bin 44 kişi, Kuveyt'e 303 kişi, Ürdün'e ise 232 kişi gönderildi.

Özellikle, 1965'den sonra görülen Avrupa ül kelerinde çalışma isteğinin son dönemlerde a-zaldığına dikkati çeken yetkililer, bunda Alman ya'da Türk işçilerine uygulanan politikaların etkisi olduğunu öne sürdüler.

Kurum verilerine göre, 1983 yılının ilk sekiz ayında Almanya'ya 23, Avustralya'ya 75, Avus-turyaya'ya 5, Fransa'ya 3, Hollanda'ya 1, İsviç-re'ye ise 17 işçi gönderildi.

İLAN TARİFESİ

Kongre ilanı : 7500 TL.
Zayi ilanı : 1.000 TL.
Tüzük ilanı : 10.000 TL.
Başsağlığı, ölüm, mevlit : 3.000 TL.
Toplu Sözleşme İlanları : 4.000 TL. (bir işyeri için)
Bir işyerinden fazla olduğu takdirde fazla işyerinin her biri için 2.000 TL.
A.Ş. Koll. Şti. Lmt. Şti. İlanları (sütun santimi) 200 TL. (Bu ilanlar 5.000 TL.'den aşağı olmaz.
Yapı ve diğer Kooperatif İlanları : 5.000 TL.

YANLIŞ VERİLEN İLANLARDAN MESULİYET KABUL EDİLMEZ.

LÜZUMLU TELEFONLAR

Kaymakam	38
Jandarma K.lığı	57
Belediye Başkanlığı	29
Cumhuriyet Savcılığı	68
Emniyet Amirliği	144
Emniyet Karakolu	93
Hastane	81
İtfaiye	876
Zabıta Karakolu	168
Elektrik Su	162
Elektrik arıza (gece)	168
DDY İstasyonu	172

İLLERİN TRAFİK SIRA NUMARALARI

01 Adana	24 Erzincan	46 K.Maraş
02 Adıyaman	25 Erzurum	47 Mardin
03 Afyon	26 Eskişehir	48 Muğla
04 Ağrı	27 Gaziantep	49 Muş
05 Amasya	28 Giresun	50 Nevşehir
06 Ankara	29 Gümüşhane	51 Niğde
07 Antalya	30 Hakkâri	52 Ordu
08 Artvin	31 Hatay	53 Rize
09 Aydın	32 Isparta	54 Sakarya
10 Balıkesir	33 İçil	55 Samsun
11 Bilecik	34 İstanbul	56 Siirt
12 Bingöl	35 İzmir	57 Sinop
13 Bitlis	36 Kars	58 Sivas
14 Bolu	37 Kastamonu	59 Tekirdağ
15 Burdur	38 Kayseri	60 Tokat
16 Bursa	39 Kırklareli	61 Trabzon
17 Çanakkale	40 Kırşehir	62 Tunceli
18 Çankırı	41 Kocaeli	63 Urfa
19 Çorum	42 Konya	64 Uşak
20 Denizli	43 Kütahya	65 Van
21 Diyarbakır	44 Malatya	66 Yozgat
22 Edirne	45 Manisa	67 Zonguldak
23 Elazığ		

HER TÜRLÜ LASTİK MÜHÜR VE CİLT İŞLERİ YAPILIR.

Nizip Matbaası Tlf. : 206 — Nizip

KONGRE İLANI

Nizip Kız Meslek Lisesi Koruma ve Yükseltme Yaşatma Derneğimizin 18 - 12 - 1983 pazar günü saat 10.00 da okulumuz salonunda olağan kongremizi yapacağız.

Kız Meslek Lisesi Koruma Yaşatma Yükseltme Derneği Başkanı
M. Cemal DİKİCİ

GÜNDEM :

1— Açılış konuşması
2— Divan Başkanlığının seçimi
3— Faaliyet raporunun okunması
4— Hesapların tetkiki ve ibra
5— Yönetim kurulunun seçimi 5 asil 3 yedek
6— Denetleme kurulunun seçimi 3 asil 2 yedek
7— Dilek ve temenniler

Yarının arabası

(Baştarafı sayfa 1'de)

çin bir çamurluk geliştirdi. Arabanın yapımında kullanılan «Bayfleks GR». «Cam elyafıyla takviyeli poliüretan entegral köpük maddesi.» Bu maddenin esnekliği, deformasyonların kendiliğinden düzelmesini sağlıyor ve böylelikle ara ba için ufak tefek hasar sorunu ortadan kalkıyor. Öte yandan, bu kimyasal maddenin hafif oluşu da benzin sarfiyatını, azaltıyor. Bayer AG firmasının geliştirdiği bu madde sac gibi paslanmadığından tuz ve sudan da etkilenmiyor.

«Resimde: «2000 yılının Arabası» — Kölnde ki Ford (üstte yada Stuttgart'daki Daimler-Benz (altta) firamlarının teknik atılım denemelerini simgeleyen yeni bir model araçları görüliyor.

Alış verişlerde fatura alan memur ve işçiye vergi iadesi

(Baştarafı sayfa 1'de)

son 3 yılda 50 kere değiştirilen vergi yasalarının vergi kaçakçılığını engelleyemediğini vurgulayan bu çevreler bundan böyle halkın yaptığı her alışverişte fatura isteyeceği ni vergi gelirlerinde önemli artışlar ortaya çıkacağını ifade ediyorlar.

Bugüne kadar faturasız satış hem tüccarın hem de öne rilen daha düşük fiyat nedeniyle tüketicinin işine geldiği için yaygın br nitelik taşıyordu. Yeni sistem ise fatura iste yen tüketicilerin yıl sonunda belirli tutarda vergi iadesi almasına imkan vereceği için, faturalı satışların artması ve vergi kaçakçılığının azalması bekleniyor. Daha önce alıcı ile tüccar arasında oluşan menfaat koalisyonu, vergi iadesi sistemi uygulandığında, halk ile Maliye arasında gerçek leşecek. Yapılan harcamaya göre belirli oranda ve faturalar üzerinden vergi iadesi ödenirken, Maliye'nin toplam vergi gelirleri de yüzd 15 ile 20 arasında yükselecek. Bu şekilde,, halk geçim sıkıntısının yükünü bir ölçüde alacağı yıl sonu vergi ikramiyesi ile hafifletirken, devlet de büyük enerji projelerini gecikmesiz yürütmek için yeni kaynağa kavuşacak. Bu sistem ile tüketiciler için enflasyon oranı yüzde 5 oranında gerilemiş olacak.

Uzmanlar bu uygulamayı vergi denetiminde önemli bir aşama olarak nitelerken, 5 milyon nüfuslu İstanbul'da vergi kontrol memuru sayısının 94 olduğunu, oysa yalnız Belçika'nın başkenti Brüksel'de 5 bin kontrol elemanının görev yaptığını hatırlıyorlar. Tüm Türkiye'de 750 hesap uzmanı çalıştığı göz önüne alındığında, yıl sonunda vergi iadesine hak kazanmak için onbinlerce işçi ve memurun, satıcıları fatura vermeye zorlayacağını söyleyen uzmanlar, bu şekilde bir tür «gönüllü müfettiş kadrosunun» oluşacağını belirtiyorlar.

KİTAP VE ÖĞRENMEYE AİT KIYMETLİ SÖZLER

Kitap kadar göçenlerin konuşturan, yaşayanla rın halini tercüme eden bir şey görmedim. Ner dedir o dostki sen uyuyunca ancak uyur, sen istersen konuşur, sahibinin sırrını gizler, ema netini saklar. O en iyi komşu, en insaflı arkadaş, en uyar yoldaş, o iyi bir öğretmen, yeterli titiz bıktırmayan yardımcıdır.

Muhiddin Arabi

Cehalet koca bir milleti esaret altına alır. Bilgi yi yazında yitirmeyin.

Ahmet Mithat

Dünyada en korkunç şey bilgisizliğin hâkim olmasıdır.

Goethe

Bir kitap açmanın faydası çoktur. Açlık yemek le, bilgisizlik okumakla giderilir.

Çin Atasözü

İlmi Allah dileyene, malı dilediğine verir.

İmam Gazali

Baskına giden vali

(Baştarafı Sayfa 1'de)

çen Göztepe'de trafik ekiplerince durduruldu. Trafik polisi, normal kontrollarını sürdürküklerini belirterek validen ehliyet ve ruhsatını istedi. Kendisini tanımayan trafik memuru na, kendini tanıtmayan İzmir Valisi istenileni yaptı...

Ruhsatın vizesi 10 gün geçmişti.

Memur gerekli işlemi yaptı ve cezayı kesmek için arkadasına ruhsatı verdi. Otomobildeki diğer arkadaşı «Hüseyin Öğütçen» adını görünce bir an için duraladı. 06 KS 150 plakalı aracın yanına gittiğinde direk siyon başındakinin Vali Öğütçen olduğunu görünce, özür dileyerek ev rakları geri verdi.

Ancak İzmir Valisi her iki memuru da «ba şarılı görev yaptıkları» için teşekkür etti ve cezayı her normal vatandaş gibi ödeyeceğini bildirerek, «Gözümden kaç mış, hemen arabamın vizesini yaptırayım» açıklaamsıyla birlikte Balçova'ya doğru yoluna devam etti.

Süt insanlarda

(Baştarafı sayfa 1'de)

yitirmeyen ilaçlar süt içenlerin bünyesinde bi rikim yoluyla bir bağışıklık yaratmaktadır. Dolayısıyla o insanın hastalığı sırasında eşdeğerdeki antibiyotikler etkin olmamakta, buna paralel olarak has ta iyileşmemekte veya uzun bir tedavi dönemi geçirmektedir» dediler.

Dolayısıyla da oysa halkın sağlığına zararlı olan bu tur rahatsızlıklara karşı en etkin önlemin pastörize edilmiş süt kullanmak olduğu nu belirten gıda uzmanları, insan sağlığı açısından sayısız yararları olan sütün evde kaynatılmasıyla faydalı mineral lerin öldüğünü, sütün yararsız bir sıvı haline geldiğini söylediler.

Ampule zam yok

(Baştarafı Sayfa 1'de)

zam beklentisi nedeniyle talep artışı görüldü- günü, oysa üretimi artışı nedeniyle zama gerek olmadığını açıkladı.

Boynu bükük öğretmenler

(Baştarafı Sayfa 1'de)

yaparak, emekli öğretmenleri kutladı, yeni yaşamlarında onlara başarılar diledi. «Birbirlerini kutlayarak şeref belgelerini vermelerini» de istedi.

Burada da bir sorun çıktı. Çünkü törene katılanlardan bir kısmının şeref hizmet belgeleri nin yazılması unutulmuş, çağrılması unutulanlardan bir kısmının belgeleri de ortada kalmıştı. Az sayıdaki görevliler, belgeleri hazırlanmamış olanların isimlerini yazdırmalarını söylediler. Belgeler hazırlanarak kendilerine ulaştırılacaktı.

Törendeki ciddiyet dışı tutumu eleştiren emekli öğretmenlerden Aykut Erol, «Emekli bir öğretmenin adı Bakanlığın ilgili birimlerinden öğrenilemez mi?» diye sordu. «24 Kasım Öğretmenler Günü'nde, öğretmene verilen değeri bir kez daha bütün açıklığı ile anladık, tattık ve yaşadık» dedi. Diğer tepkiler de şöyleydi.

Emekli öğretmen Tülay Bardakçı «Hayatlarında sadece bir defa gurur duyacakları, gönüllerinin alınacağı bir günün bu derece kayıtsızlıkla harcanması ağır bir muameledir. Bakan'ın ve yetkililerin radyo ve televizyondaki konuşmalarına bakıldığı zaman gerçeğin çok ötesinde bir durumun orta ya çıkmasından üzüntü duyduk...»

Emekli öğretmen Muzaffer Tecislioğlu, «Öğretmenlik mesleğinin kutsallığını kabul etmiş görünen ve bizlerle ilgilendiklerini sık sık beyan eden yetkililerin bu umursamaz davranışlarına kırgın ve üzgün olarak, sanki «Şeref Hizmet Belgesi» değil» u tanç belgesi» almış gibi salonu terk ettik..»

Emekli öğretmen Sületman Aydın, «Toplantıya büyük beklentiler le gelmiştik. Yılın öğretmenleri ile tanışıp kaynaşacaktık. Sayın Bakanımız'dan gönül alıcı bir kaç sözcük duymak, gelemiyorsa kısa bir mesajını işitmek istiyorduk. O da olmuyorsa, temsilen bir büyü gümüzün gelmesini arzu ediyorduk. Ancak acı gerçek şudur ki, vaatler sözde kaldıkça, öv güler de etkisini, inandırılacağını kaybediyor.»

Ve iki emekli öğretmen Bilgin Özdemir ile Cemile Gençoğlu da, «Öğretmenler Günü»n de boynumuz bükük kaldı» dediler.

Ne yazıkkl, sevinçle geldikleri törenden üzüntü içinde ayrılacaklardı.

(Hürriyet)

T. C.
Nizip İcra Dairesi
Dosya No: 1983/254

GAYRİMENKULÜN AÇIKARTIRMA İLANI
NİZİP İCRA MEMURLUĞUNDAN

Satılmasına karar verilen gayrimenkulün cinsi, kıymeti, adresi:

1— Yazır Köyü Bozyer mevkiinde 110 parsel sayılı Bozkurt, Batısı: Eşref Cengiz, kuzeyi: Yol, güneyi: Emer ile çevrili olup 23 700 M2 dönümü 40.000 TL. dan tamamı TL. borçlu M. Neşat Cengiz'in hissesi 1/4 olup 237 000 TL. de bağ.

2— Aynı köyün Kuştepe mevkiinde kain 33 parsel sayılı su: Yazır-Ecelek Köyü yolu, Batısı: Yol, Kuzeyi: Zeliha Doğan sı ve bağı, Güneyi: Mahmut Cengiz elindeki hazineye ait yer rili 48 625 M2. 1/4 hissesi borçlu M. Neşat Cengiz'e ait 40 000 TL'dan tamamı 1.945.000 TL. borçlu hissesi 486.250 TL pir tarla.

3— Aynı Köyün Bağlılar mevkiinde kain 254 parsel sayılı su: Abuzer Doğan, Batısı: Hacı Doğan v.s. Kuzeyi: Yol, Güney yit Cengiz ve ortakları ile çevrili 32 500 M2. bağ. Tamamı 50 0000 TL. dan 1.625.000 TL. borçlunun hissesi 1/4 olup 406 250 dır.

Satış Şartları :

1— Satış 3/1/1984 Salı günü saat 15.00 den 15.30'za kadar lediye Satış Salonunda açık artırma suretiyle yapılacaktır. Bu mada tahmin edilen kıymetin %75'ni ve rüçhanlı alacaklılar alacakları mecmuunu ve satış masraflarını geçmek şartı ile ihale nur. Böyle bir bedelle alıcı çıkmazsa en çok artıranın taahhüdü kalmak şartiyle 15/1/1984 Pazartesi günü aynı yer ve saatlerde ci artırmaya çıkarılacaktır. Bu artırmada da rüçhanlı alacaklı alacağını ve satış masraflarını geçmesi şartiyle en çok artıran le olunur.

2 — Artırmaya iştirak edeceklerin tahmin edilen kıymetin nisbetinde pey akçesi veya bu miktar kadar milli bir bankanın nat mektubunu vermeleri lazımdır. Satış peşin para ile dir, diğinde 20 günü geçmemek üzere mehil verilebilir. Dellâliye ihale pulu, tapu harc ve masrafları alıcıya aittir. Birikmiş vergi satış bedelinden ödenir.

3 — İpotek sahibi alacaklılar'a diğer ilgililerin (+) bu gayrimenkul üzerindeki haklarını hususiyle faiz ve masrafa dair olan iddialarını dayanağı belgeler ile onbeş gün içinde dairemize bildirmeleri lazımdır; aksi takdirde hakları tapu sicili ile sabit olmadıkça paylaşımdan harlç bırakılacaklardır.

4—Satış bedeli hemen veya verilen mühlet içinde ödenmezse İcra İflâs Kanununun 133. maddesi gereğince ihale feshedilir. İki ihale arasındaki farktan ve %10 faizden alıcı ve kefilleri mesul tutulacak hiç bir hükme hacet kalmadan kendilerinden tahsil edilecektir.

5 — Şartname, ilân tarihinden itibaren herkesin görebilmesi daire de açık olup masrafı verildiği takdirde isteyen alıcıya bir örneği gönderilebilir.

6 — Satışa iştirak edenlerin şartnameyi görmüş ve mündemecatını kabul etmiş sayılacakları, başkaca bilgi almak istiyenler 1983/254 sayılı dosya numarasiyle memurluğumuza başvurmaları

ilân olunur.
(İc. İf. K. 126)

(+) İlgililer tâbirine irtifak hakkı sahileri de dahildir.

İcra Memuru
Mühür ve İmza

Belediye eski başkanlarına

(Baştarafı Sayfa 1'de)

10 yıl milletvekilleri ise beş yıl siyasi parti kuramayacaklar, kurulacak siyasi partilerin merkez yönetim kurularında ve ya diğer organlarında görev alamayacaklar.

10 yıllık yasak kapsamına girenler, milletvekili adayı da gösterilemeyecek, herhangi bir siyasi parti ile bağlantı kuramayacak, partilerde fahri olarak bile görev alamayacak.

Siyasi Partilerin geçici 1. madde yarınca, 242 kişi 481 kişide 5 yıl politika yapan

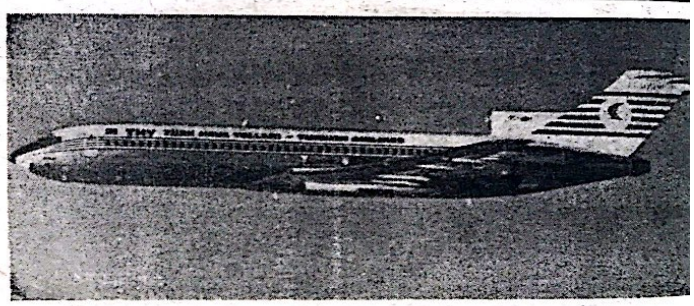

GAZİANTEP'TE UÇAK SEFERLERİ

İSTANBUL'DAN DİREKT

Pazartesi	Geliş 17.15	Gidiş 18.05
Cuma	Geliş 16.05	Gidiş 16.55

ANKARA BAĞLANTILI İSTANBUL

Çarşamba	Geliş 16.35	Gidiş
Pazar	Geliş 16.35	Gidiş

FİYATLAR

Ankara : 7500 — İstanbul: 10.000 - İzmir: 15.000
Telefon: 15435 — 20382
Havaalanı: 20505 — 20406 — 20446 Gaziantep

NİZİP

SİYASİ BAĞIMSIZ GAZETE

Yıl : 15, 20 TL. Sayı : 2035

30 Kasım 1983 Çarşamba

Çukurova Bölgesinde elektrik üretimi arttı

Yağmurlar enerji ve bereket getirdi

Ana esaslar

- Enflasyona karşı yeni vergiler düşünülüyor. Kalkınma hızının yüzde 4 olmasına çalışılacak.
- Memur ve işçilere ödeneceği duyulan vergi iadesi, yeni düzenlemere bağlanırken, yıllık gelirlerin giderini faturayla saptayana, yüzde 10 - 15 ödeme yapılacak. Bu kesimin giderini belirli kalemlerde faturayla saptanması yöntemiyle, vergi iadesi yüzde 15 üzerinde olacak.
- Bir bankanın batması halinde, mevduatın yüzde 80 'i hemen ödenecek.
- Konut sorununda: 300 bin lira konut tasarrufu olan 1 - 1.5 milyon konut kredisi verilecek. Daha sonra ilk 300 bin lirası devletçe geri verilecek.
- Bankalar her üç ayda bir durumlarını kamuoyuna resmen açıklayacak. Vatandaş, bankaların durumunu dik kate alarak tasarrufunu yatıracak.
- Tasarruf mevduatına göre bugünkü yüzde 32 yerine, yüzde 45, giderek daha yüksek net faiz uygulanacak.

HABERLER

Beşbin kişinin hazırladığı plan rafta kaldı

Beşinci Beş Yıllık Kalkınma Planı programını ekonominin tüm sektörlerini kapsayan 103 özel ihtisas komisyonu hızlandı. Özel ihtisas komisyonlarının kurulmasında kamu temsilcilerinin yanısıra, çiftçi, esnaf, işçi, sanayici ve tüccarlardan oluşan yaklaşık 5 bin kişi görev aldı.

DPT yetkilileri, planın hızlanması ile ilgili olarak sektör sınıflamasına göre 65 sektör tasnifinin yapıldığını belirttiler. Hazırlık aşamasında imalat sanayii sektörü ile birlikte bitkisel üretim, hayvancılık, madencilik alt grupları itibariyle bazı hizmet sektörleri, hava yolu ulaştırması, bina inşaatı, bina dışı inşaata ait girdi katsayıları ve üretim değerleri de ayrıca hesaplandı. Sektörler

(Devamı Sayfa 4'de)

Yönetici yetiştiren okul açılacak

Devletin, kamu ve özel kesimde üst ve orta kademe yöneticisi yetiştirmesini öngören Türkiye Sevk ve İdare Enistitü'nün kurulmasına ilişkin yönetmelik Resmi Gazete'de yayınlanarak yürürlüğe girdi.

Gebze'de kurulan Türkiye Bilimse ve Teknik Araştırma Kurumu (TÜBİTAK) ile birlikte yönetilecek olan Türkiye Sevk ve İdare Enstitüsü, sanayide üretimi artıracak en sol bilimsel ve teknik gelişmeleri ilgililere aktaracak, bu alanda bilimsel toplantılar düzenleyecek. Enstitü ayrıca, kurs, konferans, seminer, sempozyum, kongre, yaz okulu gibi bilimsel taplantılar da yapacak.

Türk Halıları Viyana'da

Türk ipek halılarını tanıtmak amacıyla 29 Kasım tarihinde Viyana Hoffburg Sarayı'nda büyük bir sergi açılıyor. Serginin 4 Aralık tarihine kadar açık kalacağı bildirildi. Bazaar 54 Mağazası tarafından düzenlenecek olan sergi 400 ipek halıyı kapsayacak. Sergi süresinde düzenlenecek çeşitli konferanslarla Viyanalılara Türk halıcılığı konusunda bilgi verecek. Bazaar 54'ün daha önce çeşitli Arap ülkelerinde açtığı Türk halıları sergisinin de büyük bir ilgiyle karşılandığı kaydedildi.

Devlet kuruluşlarının 60 milyar liralık elektrik borcu var

ANKA - Çeşitli kamu kuruluşlarının, Türkiye Elektrik Kurumu'na (TEK) 60 milyar lira dolayında elektrik borçları bulunduğu bildirildi. Mevcut borcun 55 milyar liralık bölümü elektrik dağıtımının belediyyelerin elinde bulunduğu döneme, kalan bölüm ise dağıtım işlerini TEK 'in üstlenmesinden sonraki döneme ait bulunuyor.

Kamu kuruluşlarının, tükettikleri elektriğin karşılığını ödeyememelerinin, "Kaynak ve nakit yetersizliği"nden kaynaklandığı belirtiliyor.

* Yağmurlu havanın hafta sonuna kadar süreceği belirtiliyor

ADANA — Geçtiğimiz yıl yetersiz yağışların baraj göllerinde biriken su düzeyinin düşmesine neden olmosı, ülke çapında bir enerji tasarrufu getirmiştir.

Ancak bu yıl sonbahar yağışların özellikle bölgemizde mevsim normallerinin üzerine çıkması hem çiftçinin hem de sanayicinin ve vatandaşın yüzünü güldürdü.

Adana Bölge Meteoroloji Müdürlüğü dün metrekareye 3 kilo 400 gram yağmur düştüğünü, yağışların önümüzdeki 3-4 gün içinde süreceğini bildirdi. Yetkililer, bu yıl Kasım ayında metrekare ye toplam 104 kilogram yağış düştüğünü söylerken, bu miktarın uzun yıllar ortalamasına göre Kasım ayı normallerinin çok üzerinde olduğunu açıkladılar.

Yetkililer, «Geçen yılda Kasım ayı ortalaması 67 kilogram bu yıl yağışların düzenli ve sürekli yağması hem çiftçinin hem de sanayicinin yüzünü güldürecek» dediler.

Son yağışların Seyhan Baraj gölündeki su seviyesini 56,5 metrekareye yükselttiğini söyleyen DSİ yetkilileri, bu düzeyin de mevsim normallerinin aştığını belirttiler.

Enerji üretimi açısından Seyhan barajındaki su düzeyinin yükselmesini olumlu bir gelişme olarak yorumlayan Çukurova ve Elektrik Genel Müdürü Vakıf Acunsal, «1 Ocak 1983 tarihi ile 24 Kasım 1983 tarihleri arasında Mersin Santralimizden 433 milyon kilovatsaat, Kadıncık 1 santralin-

(Devamı Sayfa 4'de)

Havalar ısınacak

ANKARA — Devlet Meteoroloji İşleri Genel Müdürlüğü yetkilileri, hava sıcaklıklarının tüm yurt ta artacağını söylediler.

Yetkililerin ifadesine göre, ısının yükselmesi ile birlikte Kuzey Ege, Batı Karadeniz ve İç Anadolunun bazı bölgeleri parçalı bulutlu, diğer bölgeler ise az bulutlu geçecek. Bu arada Marmara ve İç Anadolu'da sisi görülecek.

CAVA'DA YILAN AVI

Ayıya hücum — Cava yerlileri piton yılanından çok korkarlar. Ormanları bu korkunç mahluktan kurtarmak için bir çare bulmuşlardır. Yılan gibi muzır telâkki ettikleri ayı yavrularını bir kazığa bağlıyarak piton yılanına yem olarak kullanılır. Aç yılan katiyen iriliğine bak mıdan ayının üstüne atılır.

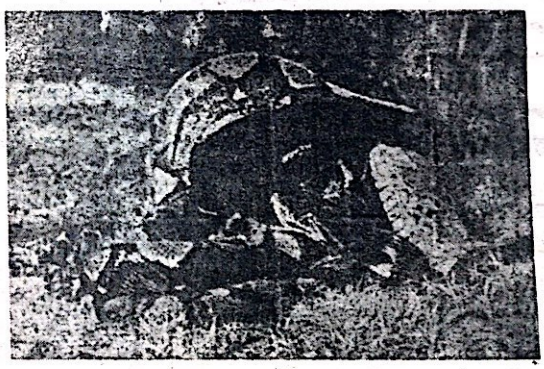

Ümitsiz boğuşma —Bu mücadele ayı için ümitsiz bir boğuşmadan ibarettir. Kendisini nekadar müdafa ederseetsin vücudunu çepeçevre saran yılanın müthiş kuvveti karşısında nihayet nefesi keslir. Yerliler büyük bir sabırlacivardaki ağaçlarda yılanın ayıyı yutarak uykusuna dalmasını beklerler.

Gaziantep'te ihracatı bekleyen 300 bin koyun var

İhracatın açılması için MGK, Başbakanlık ve bakanlıklara telgraf çekildi

Hayvan pazarı diz boyu çamur

(Gaziantep Sabah) Son günlerde canlı hayvan ihracatının düşmesi sonucu hayvan sahiplerini ve ihracatçıları zor durumda bırakmıştır. Bilgisine başvurulan Ticaret Borsası Genel sekreteri Ercüment Asaf Yanıç şunları söyledi:

«Şehrimiz canlı hayvan ihracatının merkezi durumundadır. İhracat mevsimi sona ermiştir. Fakat ilimizde 300 bin ihracatı bekleyen koyun bulunmaktadır. Eğer buna acil bir çözüm bulunmazsa hayvan sahipleri zor durum da kalacaklardır. İhracat açılmazsa Et ve Balık Kurumu Esnafın elindeki mallarını maliyetine alarak hayvan yetiş-

(Devamı Sayfa 4'de)

Emlâk Vergisi son taksit ödeme süresi bugün bitiyor

Emlak Vergisi sontaksidiyle, köylerde (Kıymet Beyan Defterine) geçirilmiş bina ve arazilerin vergisinin ödeme süresi bugün sona eriyor.

Vergilerini belirtilen tarihe kadar ödemeyen

(Devamı Sayfa 4'de)

Türk işadamları Pakistan'a serbestçe girip çıkacak

İSLAMABAD, — Pakistan yönetimi, Türk işadamlarının ülkeye vize almaksızın, serbestçe girip çıkmalarını kararlaştırdı. Hükümet yetkilileri bu kolaylığın sadece Türk uyruklu işadamlarına tanınacağı bildirdiler.

Pakistan'a gelmek isteyen Türk işadamlarının, Ankaradaki Pakis-

(Devamı Sayfa 4'de)

FİYAT ARTIŞI o/o 36

Toptan eşya fiyatları son bir yıl içinde yüzde 36.1 oranında artış gösterdi. Ticaret Bakanlığı Konjonktör ve Yayın Dairesi'nin verilerinde 1982 yılı Mayıs ayına göre bu yılın mayıs ayında 24.1'e yükseldi. Daha sonra da 12 aylık karşılaştırmalarla giderek yükseldiği gözlenen toptan eşya fiyatları, bu yılın ekim ayında 1982 yılı Ekim'ine göre yüzde 36.1 arttı.

Bu arada 1982 Aralık ayı sonundan 1983 Ekim ayı sonuna kadar geçen on ay içinde toptan eşya fiyatlarındaki artış yüzde 27.4 olarak gerçekleşti. Halbuki 1982 yılının aynı dönemindeki artış yüzde 16.9 idi. Böylece 1983

— Devamı Sayfa 4'de —

Ergani Çimento Fabrikası 1984'te üretime geçecek

DİYARBAKIR — Diyarbakır bölgesinin en büyük yatırımı olan ve 1276 yılında yapımına başlanan Ergani Çimento Fabrikasının önümüz dekı yılın nisan ayında tam kapasite ile üretime geçeceği bildirildi.

Fabrika yetkililerinden alınan bilgiye göre halen yapım çalışmaları devam eden fabrikanın bir an evvel bitirilerek hizmete açılması için çift vardiye şeklinde ekiplerin çalıştığı öğrenildi.

YILDA 610 BİN TON ÇİMENTO ÜRETİLECEK

Ergani - Elazığ karayolu kenarında 400 dönüm arazi üzerine yapım çalışmaları devam eden fabrikada 290 işçi ile 60 memur görev yapacak. Fabrika yetkilileri, bir kısım işçi ve memurun işe alındığını belirterek, «İşe alınan işçi ve memurların diğer çimento fabrikalarında kurs görmeleri için gönderildiklerini» söylediler.

Karakaya Barajı ve Atatürk Barajının tüm çimento ihtiyacını karşılayacak Ergani Çimento Fabrikası üretime geçmesiyle hammaddeyi Ergani - Diyarbakır karayolu üzerindeki Koşan köyünde çok miktarda bulunan kalkerden sağlayacak.

İlgililer, fabrikanın nisan ayından önce deneme üretimine geçeceğini, nisan ayında ise tam kapasite ile üretimi başlayacağını belirterek, yılda toplam olarak 610 bin çimento üretileceğini söylediler.

İki yıl bir ay sekiz gün süren «görev» noktalanıyor

«Kurucu Meclis» son ve tarihi toplantısını 1 Aralıkda yapacak

ANKARA — MGK ve Danışma Meclisi'nden oluşan «Kurucu Meclis», 1 Aralık Perşembe gü nü son toplantısını yapacak ve aynı gün, «Kurucu Meclis'in fiili ve hukuki varlığı sona ermiş olacak.

Danışma Meclisi'nin toplantısı, perşembe gü nü Başkan Prof. Sadi Irmak'ın kısa konuşmasıyla açılacak. Irmak, Danışma Meclisi'nin çalışmalarıyla ilgili genel bilgi verecek. Gündemde başka konu bulunmadığından Irmak, toplantıyı saat 17'ye kadar tatil edecek.

Kurucu Meclis'in son ve tarihi birleşimi saat 17'de, Cumhurbaşkanı Kenan Evren ve MGK üyelerinin katılmasıyla gerçekleştirilecek. Irmak Kurucu Meclis'in kapanış konuşmasını yapmak üzere, Cumhurbaşkanı Kenan Evren'i kürsüye davet edecek.

Böylelikle ilk toplantısını 23 Ekim 1981'de yapan Kurucu Meclis 2 yıl 1 ay 8 günlük görev süresini, Evren'in konuşmasıyla tamamlayacak.

Cumhurbaşkanı Evren, Danışma Meclisi Başkanı Sadi Irmak'ın, Kurucu Meclis'i kapatmasından sonra, TBMM tören salonunda Danışma Meclisi üyeleri şerefine bir kabul resmi verecek.

Bu sene Siirt'in 200 köyünde ilkokul açıldı

SİİRT — 1983—1984 ders yılında, Siirt'e bağlı 200 köyün ilkokula kavuşturulduğu belirtildi.

Yeni eğitim, öğretim yılını Siirt ve yöresinde Millî Eğitim yönünden hamleler yılı olarak kabul ettiklerini belirten ilgililer, «Okur-yazar oranının her geçen gün yükseldiği, en ücra köşelere okul kazandırmaktan, Millî Eğitim olarak yeni nesile hizmet sunmaktan mutluyuz» şeklinde konuşuyorlar.

Bu arada, Siirt'e bağlı çevre köylerde, okul açılması ile okuma yazmaya olan ilginin arttığı, okula kaydolan öğrenci sayısında önceki yıllara oranla artış olduğu gözlendi. Veliler, «Millî Eğitimin çalışmalarından memnunuz. Köyümüze okul yapılırda çocuklarımızı okula göndermezmiyiz hiç» diyerek, memnuniyetlerini dile getiriyorlar.

İşsizliğin en az olduğu ülke

Japonlar günde 24 saat çalışıyor

Çalışma hayatında geniş işçilere daha çok yer verilen Japonya'da çalışma süresi günde 7 saat olmasına rağmen, günün 24 saati hiç durmadan çalışan işçilerin de bulunduğu bildiriliyor.

Teknik eğitim, otomasyon ve robotlar sayesinde de verimliliğin artırıldığı Japonya bugün işsizliğin en az olduğu ülke olma durumunu koruyor. 1970'den bu yana Japonya'da işsizlerin çalışan nüfusa oranı yüzde 2.2'yi geçmiyor. Japonya'nın hızlı ekonomik büyümesinde işçi ve işveren ilişkilerinin payının büyük olduğu belirtilirken, üretimin tartışılmazlığı, kutsallığı ve iktisadi refah kaynağı olduğu inancını işçi-işveren ilişkilerinde hâkim olan yegane faktör olduğu kaydediliyor.

İşverenin ve işçinin iş ahlâkı ile terbiyesi ülkede bir zıtlık oluşturmuyor. Dengeli bir tutum izlediğimizden, sosyal adalet en iyi biçimde gerçekleşiyor. Japonya'da çeşitli sektörlerdeki işçi ücretlerinin arasındaki farkın da yok denecek kadar az olması göze çarpan bir başka özellik oluyor.

KIZILAY
KARA GÜN
DOSTUDUR
ÜYE OLUNUZ.

Son Model Otomâtik
Baskı Makinalarıyle

FATURA — DERGİ — BROŞÜR — KİTAP — GAZETE — KARTVİZİT — EL İLANI
AFİŞ — NİŞAN, NİKÂH SÜNNET DAVETİYELERİ VE

Bilumum Matbu işlerinizde
Hizmetinizdedir.

Nizip Matbaası

Tlf. 205 Belediye Sitesi — Nizip

ŞİİR KÖŞESİ

BEN BİR ÖĞRETMENİM

Uzat ellerini bana yavrum,
Ben bir öğretmenim.
Öyle ürkek, ürkek bakma bana yavrum,
Ben seninle senim.
Acınız acım oldu
Neşeniz tebessümüm
Hep beraber uygarlığa,
İnan bana yavrum.
Anayım sana, öylesine şefkatli
Babayım sana, öylesine güçlü
Arkadaşım, kardeşim, seninleyim
Seninle mutlu, seninle umutlu
Sen bu yurdun yarını geleceği,
Mimar dediler bana verdiler seni
Seni sen yapmak için and içtim.
Uğruna feda ettim gündüzümü geceni
Çocuğumsun, yavrumsun, kucağım sana

Gururumsun eserimsin, bu yolu [illegible]

Yarınlar senin olsun uygar ve aydınlık
Seni çağdaş gördükçe ışık olur saçtığım

Meral DALAM[illegible]

Ümraniye /İSTANB[illegible]

HÂLA AŞIĞIM

Zifiri karanlık bir gece
Ve ben yine seni düşünüyorum
Bu anlamsız gece binbir ağırlığı ile
Sanki omuzlarımı çökertiyor.
Oysa ben, etrafında seninle ilgisi olan
Tüm anılarıma veda etmek,
Yakmak, yoketmek istiyorum.
Ama yalnızca ağlıyor,
Yalnızca uzun... uzun...
Ağlıyorum.

İsmihan BEDİ[illegible]

KADIKÖY / İSTANB[illegible]

SESLENİŞ

Ne çabuk unutuldu o güzel günler?
Ayrıldık ortada hiç bir şey yokken,
Feryad ederek geçiyor günler
İnan sevgilim, sensiz yaşayamam ben...
Bir aşkımız vardı bir ömre bedel
İçimde yaşıyor, geçmiş güzel günler
Rüyalarım seninle süslü hayalimde hep[illegible]
İnan sevgilim sensiz yaşamak beter
Canım gibi sevdiğin artık ıstırap çeker
İstedim ömrüm seninle sona ersin
Kalbimdeki aşkın inan bir ömre bedel

NAFİ BİRİ[illegible]

NİZİP
Bağımsız Siyasi Gazete
Basın Ahlak Yasasına
Uymaya Taahhüt Eder.

İLAN TARİFESİ
Mahkeme İlanları
Santimi 100 TL.
Resmi İlanlar Tek Sütun
Santimi 200 TL.

Sahibi ve Yazı İşleri
Müdürü
Mehmet Sağlam

Basıldığı Yer :
NİZİP MATBAASI
Telefon : 205
İdarehane : Belediye
Sitesi No. 14 — NİZİP

ABONE
6 Aylık : 750
Yıllık : 2000 TL.

Hayvanlarda da «dengeli beslenme» sağlanacak

İhbar, şikayet ve başvurular üzerine, hayvan sağlığı ve verimini olumsuz yönde etkileyen bozuk yem ve küspeleri üreten ve satan kişi, kuruluşlar hakkında yasal işlem yapılacak

ANKARA — Tarım ve Orman Bakanlığı hayvanların da yeterli ve dengeli beslenmesi nin sağlanması amacıyla bir bildiri yayınladı. Hayvan yemleriyle ilgili şikâyetlerin Gıda Kontrol Genel Müdürlüğü'ne yapılması istendi.

Tarım ve Orman Bakanlığı.nın yayınladığı bildiriye göre her türlü yem üreten fabrikaların ürettikleri yemler lerde kullanılmak üzere yem hammaddesi üreten fabrika ve imalathanelerle bunların ürettiklerini satan işyerlerinin aldıkları yem hammaddeleri ile yetiştiricilerin kümes, küçük ve büyük baş hayvanlarının beslenmesinde kullandıkları yem ve küspelerle ilgili şikâyet ve başvurular aşağıdaki yerlere yapılacak:

Gıda kontrol il müdürlükleri, gıda kontrol ve araştırma enstitü müdürlükleri, gıda kontrol laboratuvar müdürlükleri. Bu kuruluşların bulunmadığı illerde tekniik ziraat mühendislik lerine başvuru yapılabilecek.

İhbar, şikayet ve başvurular üzerine, hayvan sağlığı ev verimini olumsuz yönde etkileyen bozuk yem ve küspeleri üreten ve satan kişi, kuruluşlar hakkında yasal işlem yapılacak.

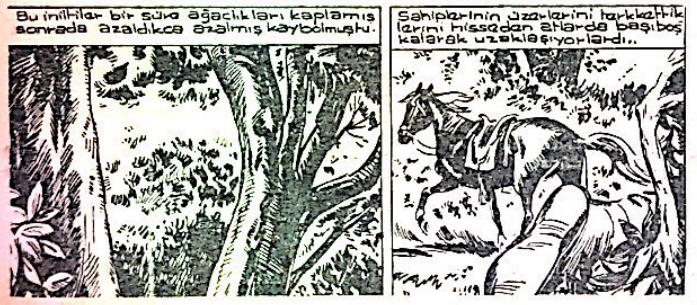

İLAN TARİFESİ

Kongre ilanı : 7500 TL.
Zayi ilanı : 1.000 TL.
Tüzük İlanı : 10.000 TL.
Başsağlığı, ölüm, mevlit : 3.000 TL.
Toplu Sözleşme İlanları : 4.000 TL. (bir işyeri için)
Bir işyerinden fazla olduğu takdirde fazla işyerinin her biri için 2.000 TL.
A.Ş. Koll. Şti. Lmt. Şti. İlanları (sütun santimi) 200 TL. (Bu ilanlar 5.000 TL.'den aşağı olmaz.
Yapı ve diğer Kooperatif İlanları : 5.000 TL.

YANLIŞ VERİLEN İLANLARDAN MESULİYET KABUL EDİLMEZ.

LÜZUMLU TELEFONLAR

Kaymakam	38
Jandarma K.lığı	37
Belediye Başkanlığı	26
Cumhuriyet Savcılığı	68
Emniyet Amirliği	144
Emniyet Karakolu	93
Hastane	81
İtfaiye	576
Zabıta Karakolu	168
Elektrik Su	162
Elektrik arıza (gece)	168
DDY İstasyonu	172

İLLERİN TRAFİK SIRA NUMARALARI

01 Adana	24 Erzincan	46 K.Maraş
02 Adıyaman	25 Erzurum	47 Mardin
03 Afyon	26 Eskişehir	48 Muğla
04 Ağrı	27 Gaziantep	49 Muş
05 Amasya	28 Giresun	50 Nevşehir
06 Ankara	29 Gümüşhane	51 Niğde
07 Antalya	30 Hakkâri	52 Ordu
08 Artvin	31 Hatay	53 Rize
09 Aydın	32 Isparta	54 Sakarya
10 Balıkesir	33 İçil	55 Samsun
11 Bilecik	34 İstanbul	56 Siirt
12 Bingöl	35 İzmir	57 Sinop
13 Bitlis	36 Kars	58 Sivas
14 Bolu	37 Kastamonu	59 Tekirdağ
15 Burdur	38 Kayseri	60 Tokat
16 Bursa	39 Kırklareli	61 Trabzon
17 Çanakkale	40 Kırşehir	62 Tunceli
18 Çankırı	41 Kocaeli	63 Urfa
19 Çorum	42 Konya	64 Uşak
20 Denizli	43 Kütahya	65 Van
21 Diyarbakır	44 Malatya	66 Yozgat
22 Edirne	45 Manisa	67 Zonguldak
23 Elazığ		

HER TÜRLÜ LASTİK MÜHÜR VE CİLT İŞLERİ YAPILIR.

Nizip Matbaası Tlf. : 205 — Nizip

Fiyat artışı o/o 36

(Baştarafı sayfa 1'de)

yılı programında enflasyon hızının yüzde 20 'ye indirilmesi hedef alınmışken, yılın ilk on aylık rakamlarına göre bu hedeflerin çok üstüne çıkılmış bulunuyor

(Bulvar)

Türk işadamları

— Devamı Sayfa 4'de —

tan Büyükelçiliği'nden bir yıl süreli tavsiye mektubu almalarının yeterli olacağı, tavsiye mektubu alan Türk işadamlarının iki ay süre ile Pakistan'da kalmalarına izin verileceği ve giriş vizesinin de isteyeceği bildiriliyor.

Emlak Vergisi son taksit

(Baştarafı Sayfa 1'de)

ler, ilk ay için yüzde 10 daha sonraki her ay için de yüzde üç oranın da gecikme zammı ödeyecekler.

Yağmurlar enerji

(Baştarafı Sayfa 1'de)

den 287 milyon kilovatsaat, Kadıncık 2 Santralinden ise 214 milyon kilovatsaat olmak üzere toplam 1 milyar 262 milyon kilovatsaat enerji ürettik Ayrıca bölgede dağıtılmak üzere Türkiye Elektrik Kurumundan 1 milyar 075 milyon kilovatsaat enerji aldık. Böylece toplam 2 milyar 337 milyon kilovatsaat enerji, bölgede kullanıldı. Bu miktar geçmiş yıllarda kullanılan enerjinin üzerindedir» şeklinde konuştu.

Beşbin kişinin

(Baştarafı Sayfa 1'de)

itibarıyla 1980 ve 1981 yılları için katma değer oranları da yeniden belirlendi.

DPT yetkililerinin açıklamalarına ve 1984 yılı'için bir geçiş programı açıklanması hakkındaki yasanın birinci maddesine göre, Beşinci Yıllık Kalkınma Planının, Türkiye Büyük Millet Meclisi'ne sunulması bir yıl ertelendi. Böylece BBYKP'nin 1984 yılında Millet Meclisi'ne sunulmasından önce yeniden gözden geçirilip revize edilmesi bekleniyor.

Hayvan pazarı diz boyu çamur

(Baştarafı sayfa 1'de)

tiricilerini daha fazla zarardan kurtarabilir.»

İki hayvan üreticisi ile yapılan konuşmada ise şu konulara değindiler: «Son bir hafta içinde 400 tane koyun getirdik. Burada bir mağara da besliyoruz. Kira ve yem masrafları bizi zor durumda bıraktı. Geçen yıl aynı zamanda yine koyun getirdik kilosunu 435 liradan sattık. Şimdi malımızın kilosuna 280 lira fiyat veriyorlar. Biz kilo başına 120 lira zarar ediyoruz. Yetkililerin buna bir çözüm getirmelerini istiyoruz.»

Ticaret Borsası yetkilileri yaptıkları açıklamada hayvan sahiplerinin sorunlarını Milli Güvenlik Kurulu, Başbakanlık, Ticaret Bakanlığı, Gıda ve Tarım Hayvancılık Bakanlığı ve Odalar Birliğine müracaata bulunduklarını cevap alamadıklarını söylediler.

Hayvan sahipleri belediye tarafından yapılan hayvan pazarından şikayetçi olduklarını, pazarın bir çamur gölüne döndüğünü belirttiler.

KİTAP VE ÖĞRENMEYE AİT KIYMETLİ SÖZLER

Bana kitaplarını göster, sana çocuklarının ne olduklarını söyliyeyim.

Wilhelm Stekel

Çeyrek saatlik okumanın gideremeyeceği hiç bir üzüntü yoktur.

Goethe

Dünyayı yöneten, kalem mürekkep ve kağıttır.

James Hewel

Tek şey bilgi, tek kötü şey de bilgisizliktir.

Diyojen

Bir insanın değeri kitaplarının değeri ile ölçülür.

Türk Atasözü

Alim unutmuş, kalem unutmamış.

Türk Atasözü

Kitap kadar göçenlerin konuşturan, yaşayanların hallini tercüme eden bir şey görmedim. Ner dedir o dostki sen uyuyunca ancak uyur, sen istersen konuşur, sahibinin sırrını gizler, emanetini saklar. O en iyi komşu, en insaflı arkadaş, en uyar yoldaş, o iyi bir öğretmen, yeterli titiz bıktırmayan yardımcıdır.

Muhiddin Arabi

Cehalet koca bir milleti esaret altına alır. Bilgiyi yazında yitirmeyin.

Ahmet Mithat

Dünyada en korkunç şey bilgisizliğin hâkim olmasıdır.

Goethe

Bir kitap açmanın faydası çoktur. Açlık yemekle, bilgisizlik okumakla giderilir.

Çin Atasözü

İlmi Allah dileyene, malı dilediğine verir.

İmam Gazali

Kitaplarda bulunmaz ne keder, ne ızdırap. Bir gönülden yazılır yüz ciltlik kitap.

Mevlana

HER TÜRLÜ LASTİK MÜHÜR YAPILIR

Tlf: 205
NİZİP MATBAASI

Bağışlarınızı TÜRK HAVA KURUMUNA YAPINIZ.

SİGARAYA ESİR OLMAYINIZ

İLAN

Vergi Dairesi Müdürlüğünden

Aşağıda Adı, Soyadı ve borçları yazılı şahışların adresleri belli olmadığından tebliğ edilme imkanı olmamıştır. Vergi usul kanunun 105.inci maddesine istinaden ilan tarihinden başlıyarak bir ay içersinde ilanı yapılan makama bizzat veya bilvekale müracaat etmeleri veyahut tahdüd mektupla veya telgrafla açık adreslerinin bildirmeleri.

Kendilerine süre ile kayıtlı resmi tebliğ yapılacağı ilanen rica olunur. 27. 11. 1983

Sıra No.	Adı ve Soyadı	Hesap No.	Yılı	Miktarı		Adresleri
1—	Mehmet Özdemir	Gg: 7134	1978	610.—	G.V.	Namık Kemal Mh Keşmen Sk
				210.—	Mdv.	Namık Kemal Mh Keşmen Sk
				410.—	Kusur	Namık Kemal Mh Keşmen Sk
2—	Yusuf Şahin	22924	1978	767.—	G.V.	Cum. Mah. K. Ali Sok. 18
				200.—	Mdv.	Cum. Mah. K. Ali Sok. 18
				484.—	Kusur	Cum. Mah. K. Ali Sok. 18
3—	Salih Şahin	1622		200.—	G.V.	F. Paşa Mah. Erenler Sok. 43
				225.—	Mdv.	F. Paşa Mah. Erenler Sok. 43
				284.—	Kusur	F. Paşa Mah. Erenler Sok. 43
4—	İ. Halil Polat	22508		1047.—	G.V.	Şahinbey Mahallesi
				240.—	Mdv.	Şahinbey Mahallesi
				644.—	Kusur	Şahinbey Mahallesi
5—	Müslüm Ertürk	21690		225.—	G.V.	Belediye Sitesi No : 29/E
				169.—	Mdv.	Belediye Sitesi No : 29/E
				198.—	Kusur	Belediye Sitesi No : 29/E
6—	Mehmet Atmaca	3254		131.—	Mdv.	Şahinbey Mah. Aksoy Sk. 12
				91.—	Kusur Usül	Şahinbey Mah. Aksoy Sk. 12
7—	Ahmet Mines	3224		100.—	G.V.	H. Paşa Mah. Çakır Sok. 26
				210.—	Mdv.	H. Paşa Mah. Çakır Sok. 26
				207.—	Kusur	H. Paşa Mah. Çakır Sok. 26
8—	Ahmet Şahin	12061		56.—	Mdv.	İstiklal Mah. Cami sok. 24
				53.—	Kus-Usul	İstiklal Mah. Cami sok. 24
9—	Hanifi Arıcı	20983		222.—	G.V.	İstiklal Mah. Şenevler No :3
				105.—	Mdv.	İstiklal Mah. Şenevler No :3
				218.—	Kusur	İstiklal Mah. Şenevler No :3
10—	Ahmet Beyaz	4221		280.—	G.V.	Fevkani Mah. Arafat Sok : 4
				193.—	Mdv.	Fevkani Mah. Arafat Sok : 4
				237.	Kusur	Fevkani Mah. Arafat Sok : 4
11—	Mahmut Eroğlu	3280		105.—	G.V.	Şahinbey Mah Birecik cad 69
				150.—	Mdv.	Şahinbey Mah Birecik cad 69
				128.—	Kusur	Şahinbey Mah Birecik cad 69
12—	Ömer Kılıç	20877		330.—	G.V.	Zeytinlik Mah. Müftü Sok. 4
				169.—	Mdv.	Zeytinlik Mah. Müftü Sok. 4
				250.—	Kusur	Zeytinlik Mah. Müftü Sok. 4
13—	Reşit İlkaya	20807		150.—	Mdv.	Şahinbey Mah Kuyulu sok.30
				100.—	Kusur Usul	Şahinbey Mah Kuyulu sok.30
14—	Mahmut Kızıltaş	21095		70.—	Mdv.	İstiklal Mah. Zergil yolu 31
				60.—	Kusur Usul	İstiklal Mah. Zergil yolu 31
15—	Mehmet Bozkurt	2833		79.—	Mdv.	Zeytinlik Mah. Uzun Sok.
				71.—	Kusur-Usul	Zeytinlik Mah. Uzun Sok.
16—	Cuma Ünal	10403		600.—	GV.	Hafızpaşa Mah. Kale yolu 42
				240.—	Mdv.	Hafızpaşa Mah. Kale yolu 42
				420.—	Kusur	Hafızpaşa Mah. Kale yolu 42
17—	Mehmet Kaplan	15274		635.—	G.V.	F. Paşa Mah. Şener Sok: 25
				200.—	Mdv.	F. Paşa Mah. Şener Sok: 25
				417.—	Kusur	F. Paşa Mah. Şener Sok: 25
18—	Faruk Özdal	Ga: 306	1977	410.—	GV.	Atatürk Bulvarı No : 2
				180.—	Mdv	Atatürk Bulvarı No : 2
				295.—	Kusur	Atatürk Bulvarı No : 2
19—	M. Tuğrul Diker	9193	1978	200.—	Usülsüzlük	Belediye Cad. No 7 Karkamış
20—	Ali Sert	317		10525.—	G.V.	P.T.T. Cad. Uranyolu No: 8/B
				1245.—	Mdv.	P.T.T. Cad. Uranyolu No: 8/B
21—	Hüseyin Kurt	6108	1977	607.—	G.V.	Z. Mah. Şahin Sok. No: 36
				173.—	Mdv.	Z. Mah. Şahin Sok. No: 36
				389.—	Kusur	Z. Mah. Şahin Sok. No: 36
22—	Şaban Alpaslan	18492	1978	2500.—	G.V.	Fevkani Mah. Hacıali Sok. 12
				480.	Mdv.	Fevkani Mah. Hacıali Sok. 12
				8940.—	Kaçakçılık	Fevkani Mah. Hacıali Sok. 12
23—	Bilal Çapan	2278		2410.—	G.V.	Cumhuriyet Mah Mermer Sk
				446.—	Mdv.	Cumhuriyet Mah Mermer Sk
				8568.—	Kaçakçılık	Cumhuriyet Mah Mermer Sk
24—	Halil Kılıç	9843	1977	4447.—	G.V.	Fındık Pasajı No : 5
				660.—	Mdv.	Fındık Pasajı No : 5
				15321.—	Kaçakçılık	Fındık Pasajı No : 5
25—	Ahmet Solak	2445	1978	2400.—	G.V.	Salkım Kasabası
				319.	—Mdv.	Salkım Kasabası
26—	Mehmet Korkmaz	Ga: 23060	1978	1940.—	G.V.	H.Paşa Mah. Genç Sokak
				430.—	Mdv.	H.Paşa Mah. Genç Sokak
				7110.—	Kaçakçılık	H.Paşa Mah. Genç Sokak
27—	Ahmet Yanık	23062		3465.—	G.V.	F. Paşa Mah. Sevimli Sok.
				560.—	Mdv.	F. Paşa Mah. Sevimli Sok.
				12.075..	Kaçakçılık	F. Paşa Mah. Sevimli Sok.
28—	M. Ali Yıldırım	23070		4440.—	G.V.	Yağcılar köyü
				680.—	MDV.	Yağcılar köyü
				15360.—	Kaçakçılık	Yağcılar köyü
29—	Ahmet Öztürk	2327		10090.—	G.V.	H. Paşa Mah. Rüzgarlı sok.
				1076.—	Mdv.	H. Paşa Mah. Rüzgarlı sok.
30—	Mustafa Göğüş	14875		7915.—	G.V.	Kızılcakent Köyü
				1042.—	Mdv.	Kızılcakent Köyü
				26.871.-	Kaçakçılık	Kızılcakent Köyü
31—	Abdullah Bölükbaşı	Ga: 2751	1978	22.386.—	G.V.	Keferşıh köyü
32—	Memduh Tiryaki	783		3.500.—	G.V.	Balaban Köyü

Yıl : 15, 20 TL. Sayı : 2034
28 Kasım 1983 Pazartesi

NİZİP

SİYASİ BAĞIMSIZ GAZETE

KUYRUĞA-, BİDON KAVĞASINA PAYDOS!

Koca Fırat Nizip'te Deneme mahiyetindeki içme suyu verilmeye başlandı

Osman Sayın «Fırat akar Türkler bakar» vecizesini iflas ettirdi

Haber Servisi — Nizip'i susuzluktan kurtarmak için 1980 yılında başlatılan çalışma tamamlanmış durumda dır. Başta Belediye Başkanı olmak üzere çalışmalar gece ve gündüz sürdürülmüştür.

Fırat Nehrinden ilçemize gelmiş bulunan içme suyunun deneme çalışmaları yapılmaktadır.

Daha önceden yapılan şehir içi su şebekesi kontrolu tamamlandıktan sonra müteahhitten teslim alınacak. Artık musluklardan fısıltı sesi değilde, su sesi duyacağız, kuyruğa, bidon kavgasına paydos!

Bilindiği gibi daha evvelki haberlerimizde 29 Ekimde Nizip bol suya kavuşacak haberini ver

— Devamı Sayfa 4'de —

BU BEKLEYİŞLER NİZİP'TE SONA ERECEK

Müteahhitten teslim alınmayan şehir içi su şebekesi kontrol ediliyor.

Denktaş «Kararımızdan dönmek bize yakışmaz» dedi

Kuzey Kıbrıs Türk Cumhuriyetini ilan ettikten sonra, önceki gün Lefkoşede miting alanında

(Devamı Sayfa 4'de)

Bir akıl hastası Gaziantep Belediyesi'ne ait yolcu otobüsünü kaçırdı

(Gaziantep Özel) -Önceki gün Gaziantep'te Belediyeye ait bir yolcuotobüsü, akıl hastası bir şahıs tarafından kaçırıldı.

Alınan habere göre,öncekj akşam saat 18.00 sıralarında, Balıklı kav-şağındaki durakta çalışır vaziyette olup, hareket saatini bekleyen bir yolcu otobüsü, Recep Keçeç adındaki bir şahıs tarafından direksiyona geçilerek hareket ettiril di. İlk hareket sırasında yol kıyısındaki korkuluklara çarparak hasar

(Devamı sayfa 4'de)

Gaziantep'te yıl sonuna kadar 4 bin aboneye daha telefon verilecek

GAZİANTEP — Gaziantep'te yıl sonuna kadar 4 bin aboneye daha telefon verilerek, abone sayısının 22 bin 500'e çıkarılacağı bildirildi.

Yetkililer, yıl sonuna kadar verilecek 4 bin telefondan, 2 bininin tercihli, 2 bininin de sırası gelmiş normal olduğunu söylediler.

Emlâk Vergisi son taksidi 30 Kasım'a kadar ödenecek

ANKARA — Emlak Vergisi son taksidiyle, köylerde ((kıymet beyan defterine) geçirilmiş bina ve arazilerin vergisinin 30 Kasım Çarşamba günü akkşamına kadar ödenmesi istendi.

Maliye Bakanlığı'n-

(Devamı Sayfa 4'de)

Erzurum depremi için 4,5 milyar yardım yapıldı

ERZURUM — İmar ve İskan Bakanı Ahmet Samsunlu «Yurt içinden ve yurt dışından yapılan bu kadar yardım nereye gidiyor? Neden dağıtılmıyoor? Düşünce si çok yaygın yapılan bu yardımlar felaketzede yurttaşlara dağıtılmayacak. Deprem bölgesinde yaptırılacak dört bin konutun yapımında kullanılacak» dedi.

Samsunlu, yurt için

— Devamı Sayfa 4'de —

«Su uyur düşman uyumaz»

Kıbrıs bizim canımız feda olsun kanımız

LEFKOŞE — Kuzey Kıbrıs Türk Cumhuriyetinin gözbebeği mücahitler, KKTC'nin savunması için her an hazır olarak bekliyor.

Kıbrıs Rum Milli Muhafız Ordusu'nun, KKTC'nin ilanından sonra alarm durumuna geçirildiğini ve bazı ihtiyatlarının askere alındığını duyan mücahitler, «Biz her an, vatanımızın korunması için hazırız. Can verip, kan verip biz bu vatanı teslim edenleri mahcup etmeye ceğiz» diyorlar.

(Devamı Sayfa 4'de)

Öğrencilerin saçını öğretmenler kesiyor...

Öğretmenlerin kılık - kıyafetini kim kontrol edecek?...

ilçemizde son günlerde ortaokul ve lise çağındaki bazı öğrencilerin saçlarının sıfır numara ile kesilmiş olduğu dikkatı çekmekte ve bu durum öğrenci velilerinin şikayetlerine yol açmaktadır.

Ortaokul ve liseye giden öğrencilerin, öğretmenler tarafından yapılan saç kontrolleri sırasında, saçlarının makasla dipten kesildiği ve bu yüzden de saç traşı yaptıran öğrencilerin saçlarını sıfır numara ile kestirmek zorunda kaldıkları söylenmekte dir. Öğrenci velileri ise bu durum karşısında, kışın soğuk havasında öğrencilerin rahatsızlandığından şikayet etmek tedirler.

Öğrenci velileri, çocuklarının saçlarını sıfır numara ile kesmek mecburiyetinde bırakan bazı öğretmenlerin ise, saçlarının, bıyıklarının ve kıyafetlerinin devlet personel kanunu kıyafet yönetmeliğine uyma dığını, öğretmenlerin kılık kıyafet yönünden kontrol edilmesi gerektiğini ileri sürmekteler.

3 yıl içinde 5.379 kişi Türk vatandaşlığından çıkarıldı

ANKARA — Son üç yıl içerisinde, «Devletin iç ve dış güvenliği aleyhinde faaliyette» bulunmak gerekçesi başta olmak üzere çeşitli nedenlerle 5 bin 379 kişi Türk vatandaşlığından çıkarıldı.

Edinilen bilgilere göre aynı süre içinde 5 bin 392 kişi Türk vatandaşlığına alınırken, Türk vatandaşlığından çık-

(Devamı Sayfa 4'de)

2 BİN GENÇ KIZ KAYIP!

Kaybolanların çoğundan aramalara rağmen haber alınamadı

Bu yılın ilk 10 ayında evlerinden kaçan genç kızların sayısının 2 bini bulduğu belirlendi.

Yaşları genellikle 18'den küçük olan bu kızlardan yapılan yoğun arama çalışmalarına rağmen şimdiye kadar bir haber alınamadı.

(Devamı Sayfa 4'de)

Vatandaşa ucuz meyve yedirmek için

Seyyar satıcıların korunması gerekli

Son günlerde Nizip'te seyyar satıcıların manavlardan çok ucuza meyve-sebze sattıkları dikkati çekmekte ve bu durumun devamı için seyyar satıcı esnafın korunması gerektiği ileri sürülmekte.

Edinilen bilgilere göre, aynı kalitede meyve ve sebzelerin seyyar satıcılar tarafından manavlardan çok daha ucuz fiyatlarla mal sattıkları ve bu durumun da dar gelirli vatandaşları memnun bıraktığı görülmektedir.

Nizip Belediyesi'nin diğer il ve ilçelerde olduğu gibi, seyyar satıcı esnafını bir araya toplayarak, semt pazarı halinde satış yapması dar gelirli vatandaşı, ucuz

— Devamı Sayfa 4'de —

AĞIR YARALANDIĞI DEDİKODULARINA CEVAP VERDİ

Arafat, gazlı bezle sarılı elini gazetecilere gösterdi, sağlığının yerinde olduğunu ve ölüm pahasına da olsa mücadeleden vaz geçmiyeceğini söyledi.

Gençlik ve Spor Kulüpleri yönetmeliği ile Gençlik ve Spor kulüpleri, ayrı kulüpler şekline getiriliyor

ANKARA (Basın-Yayın) — Dernekler Kanunu'nun 57. maddesi gereğince, Bakanlar Kurulu tarafından çıkarılması öngörülen Gençlik ve Spor Bakanı Kulüpleri Yönetmeliğinin hazırlandığı bildirildi. Yönetmelik gereğince, Gençlik ve Spor Kulüpleri, ayrı birer kulüp haline getirilecek.

Dernekler Kanunu'nun 57. maddesine göre boş zamanların değerlendirilmesine ilişkin gençlik faaliyetleri ile gönüllü gençlik hizmetlerini amaçlayan dernekler, Gençlik ve Spor Bakanlığı'na kayıt ve tescil olunduktan sonra gençlik kulübü adını alacaklar. Spor faaliyetlerini amaçlayan dernekler ise, Beden Terbiyesi Genel Müdürlüğü'ne kayıt ve tescilleri yapılacak. Bu dernekler, spor kulübü adını alacaklar. Bu arada, hem gençlik, hem de spor faaliyetlerini birlikte yürütmeyi amaçlayan dernekler ise, hem Bakanlık hem de Beden Terbiyesi Genel Müdürlüğü'ne tescil olunduktan sonra, Gençlik ve Spor Kulübü adını alacak.

Yönetmelik, kulüplerin organlarının görev ve yetkilerine, uymak zorunda olduklarını esasları, denetlenmeleri bu derneklere yapılacak her türlü yardım şekli ve şartlarını da düzenleyecek,. Spor gibi gençlik faaliyetlerini de yapacak kulüplerin bu faaliyetlerini, Bakanlığın denetiminde gerçekleştirecekler belirten yönetmelikte, spor kulüplerinde genel kaptan; gençlik faaliyetlerini içeren kulüplerde ise lider ataması yapılacak.

Kamu kuruluşları, özel kuruluşlar, yüksek öğrenim kurumları, bu kurum ve kuruluşların mensupları tarafından bünyelerinde gençlik ve spor kulüplerini Dernekler Yasası çerçevesinde kurabilecekler.

Halen kurulu bulunan kulüpler, yönetmeliğin çıkmasından sonra yeniden tüzük hazırlayarak belirleyecekleri kulüp adı altında varlıklarını sürdürecekler.

Öte yandan, Beden Terbiyesi Bölge Müdürlükleri de yönetmeliğin yürürlüğe girmesinden sonra hazırlayacakları yıllık faaliyetleri gençlik ve spor olarak iki şekilde düzenleyecekler.

Halen kurulu bulunan ihtisas kulüpleri ise, bu faaliyetlerini aynen devam ettirebilecekler.

Bu yönetmeliğin çıkması ile Gençlik ve Spor Bakanlığının kuruluş ve göreveri hakkında kanun hükmünde kararname ile Dernekler Kanununa getirilen Gençlik ve Spor Kulüpleri, maddesi, gerek teşkilatlanma ve gerekse uygulama bakımından bir bütünlük sağlıyacağı yetkililerce kaydedildi.

Orman Ürünleri Sanayii Kurumu yeniden örgütlendi

ANKARA (Basın-Yayın) —Bakanlar Kurulu, Tarım ve Orman Bakanlığına bağlı «Orman Ürünleri Sanayii Kurumu'nun kuruluş yasası nı Kanun Hükmünde Kararname ile yeniden düzenledi.

Resmi Gazetede yayınlanan Kanun Hükmünde Kararname ile kısa adı ORÜS olan kurumun sermayesi 25 milyar lira olarak belirlendi. Kurum'un amacı, orman sanayiinin dünyadaki gelişmelere uygun bir biçimde gelişmesine katkıda bulunmak, gelişen teknolojiyi Türk orman sanayiine aktarmak, ürün standartlarının uygulamasını sağlamak ve kaynak yaratarak yeni yatırımlara öncülük etmek olarak belirlendi.

ORÜS, orman ürünlerini hammadde olarak işlenerek ara ve son tüketime sunacak, bu sektör için gerekli maddeleri gerektiğinde üretecek orman edüstrisi malları nın içte ve dışta pazarlanmasını yapacak, ithalat ve ihracat gerçekleştirecek ve orman sanayii eğitimi yaptıracak.

Güneş enerjisi potansiyelimiz toplam enerji tüketimimizin o/o 66'sını oluşturdu

ANKARA (Basın-Yayın) — Ülkemizde güneş enerjisi potansiyelinin, toplam Türkiye enerji tüketiminin yüzde 66'sını karşılayacak düzeyde olduğu belirtilerek, fazla güneş alan kırsal yerleşim yerlerindeki binaların güneş enerjisi ile ısıtılması durumunda yılda 5 milyar kilovatsaat enerji tasarrufu sağlanabileceği bildirildi.

Türkiye Elektrik Kurumuna bağlı Elektrik İşleri Etüd İdaresince üzerinde çalışılan «yerli kaynaklardan yararlanma» konulu projeye göre, Türkiye nüfusunun yüzde 10'unun yaşadığı kıyı şeridi boyunca ve 100-150 kilometre genişliğinde bir alan güneş enerjisinden yıl boyunca yararlanıyor.

TEK'in yürüttüğü proje çalışmalarına göre, ülkemiz yüz ölçümünün yüzde 80i yılda yaklaşık 4 bin saat güneş alabiliyor. Güneş enerjisinden yararlanma süresi ise yılda 2 bin saat.

TEK yetkilileri güneş enerjisiden yeterince yararlanılamadığına dikkat çekerek, toplam enerji tüketiminin yüzde 66'sından güneş enerjisi şekinde yararlanabileceğimizi, bunun da yıl da 5 milyar kiovatsaat lik enerji tasarrufu sağlayacağı belirtiliyorlar.

Son Model Otomâtik Baskı Makinalarıyle

FATURA — DERGİ — BROŞÜR — KİTAP — GAZETE — KARTVİZİT — EL İLANI
AFİŞ — NİŞAN, NİKÂH SÜNNET DAVETİYELERİ VE

Bilumum Matbu işlerinizde Hizmetinizdedir.

Nizip Matbaası

Tlf. 205 Belediye Sitesi — Nizip

ŞİİR KÖŞESİ

VERİN

Bir ümit verin bana
Bekleyip de gerçekleşecek.
Bir yaşam vaadedin
Çile çektirip süründürmeyecek
Bir âlem verin
Çirkef insanlardan uzak
Kalpten bir sevgili verin
Terkedip de gitmeyecek
Girilmemiş mesken verin
Bırakıp terk edilmeyecek
Gerçek dostlar verin
Kalleşlikle darbe indirmeyecek

Sevgi YANAR

Hatay—ANTAKYA

BENBENİ GERİ İSTİYORUM

Kemanlar çalınıyor
Dansediyorum
Farkında olmadan
Ayaklarım yerden kesilmiş
Bir kuş kadar hafif
Özgürlüğe varıyorum
Örf, adet ve benliğimle bağdaşmayan
Çılgınlıklar yapıyorum
Işıklar sönüyor
Karanlık...
Ben yalnız, korkuyorum
Kemanda sustu.
Ben beni geri istiyorum.

Hale TESTERECİ

Keçiören/ANKARA

BEKARLAR YANDI

Altının gramı çıkmış üç bine
Bekarların hali haraptır dostum
Kız anası diretmiş beş diye
Bu gidişle evde kalacağız dostum.
Yevmiyem beşyüzdür, altın ise üçbin
İki bin sekizyüz idi baktım dün
Altın olmayınca olmuyor düğün
Bu yıl da soğuktan donacağız dostum
Bir çare bulalım bu böyle olmaz
On yıl çalışsak da kesemiz dolmaz
Düşündükçe insan nasıl kahrolmaz?
Bir gün çıldırırsam şaşmayın dostum

İsmail BEKMEZ/Karaman

NİZİP
Demokratik Siyasi Gazete
Millî Ahlak Yasasına
Riayet Taahhüt Eder.

İLAN TARİFESİ
Mahkeme İlanları
Santimi 100 TL.
Resmî İlanlar Tek Sütun
Santimi 200 TL.

Sahibi ve Yazı İşleri
Müdürü
Mehmet Sağlam

Basıldığı Yer :
NİZİP MATBAASI
Telefon : 205
İdarehane : Belediye
Sitesi No. 14 — NİZİP

ABONE
6 Aylık : 750
Yıllık : 2000 TL.

Geleceğin hekimlerine daha çok pratik eğitim veriliyor

Almanya Federal Cumhuriyeti'nde yeni bir eğitim modeli

Bochum (DaD) — Almanya Federal Cumhuriyeti'nde tıp eğitimi gören gençler artık bazı üniversitelerle pratiğe daha çok önem veren bir öğrenim görüyorlar. Örneğin Bochum'daki Ruhr Üniversitesi tıp eğitiminde bilimsel yüksek okuların tek başına egemenliğine son vermiş bulunuyor. Bu üniversite, yüzerce tıp öğrencisini 80'li yılların başlarından beri yalnız üniversite dershanelerinde eğitmiyor, yöredeki yakın hastanelerde klinik öğrenimi de yapmağa gönderiyor. Bu hastanelerde klinik öğrenimi de yapmağa gönderiyor. Bu hastanelerde şimdiye değin 275 öğrenci eğitimini bitirmiş. 600'ü de çeşitli öğrenim devrelerinde bulunuyor Federal Alman Hükümetince desteklenen bu «Bochum Modeli»ne halen 15 hastane katılmaktadır.

Hastanelere gönderilen tıp öğrencileri, küçük gruplar halinde, ile ride hekim olarak pratiki yapacakları koşullar altında meslek bilgileri edinıyorlar. Bu hastanelerde öğrenciler, bilimsel yeniliklere ayak uydurmağa çalışan, tamamen spesiyalize üniversite kliniklerindeki kinin aksine olarak, gündelik hayatta sık sık görülen «normal» hastalıklarla karşılaşır, böylece ilk günden itibaren, hekimlik mesleğinde insancıl, bilimsel ve pratik sorunların birbirinden ayrılamayacağını öğrenirler.

EKONOMİ

Tahta yeniden geçerlik kazanıyor

Çok yanlı kullanım olanağı, yeniden canlanmaya yol açtı

Bonn (DaD) — Tahta son zamanlarda yine geçerli bir madde haline geldi. Bu madde sadece ev yapımında, eski evlerin modernleşmesinde, yeni hammaddesi olan tahta yeniden yüksek bir değer kazandı. Yeni mobilya alıcıları da şimdi, arzedilen modellerin «gerçek tahta»dan olup olmadığı sorusunu eskisinden çok daha fazla soruyorlar; çünkü «huzur veren ve insanın ruhunu okşayan tahta modası» bir süreden beri Alman evlerini ve odalarını sarmağa başladı. Tahta şimdi bahçelerde de geçerlik kazandı; meselâ parmaklık, çardak ya da bahçe mobilyası olarak. Öte yandan tahta, «Do it yourself» «Kendin yapı» modası dolayısıyle de yeni bir müşteri çevresini kazandı. Evlerinde çalışılan amatör yapı «ustaları» için piyasada duvar ve tavan kaplamasında, döşeme ve oda bölmelerinde kolayca kullanılabilecek, perişan kesilip biçilmiş birçok tahta çeşitleri ve hatta komple çatı parçaları satılmaktadır.

Ekonomik anlayış, bin nebze özlem ve aile yuvasına kişisel bin bi çim verme merakı tahtaya yeniden «can» verdi.

İLAN TARİFESİ

Kongre ilanı : 7500 TL.
Zayi İlanı : 1.000 TL.
Tüzük İlanı : 10.000 TL.
Başsağlığı, ölüm, mevlit : 3.000 TL.
Toplu Sözleşme İlanları : 4.000 TL. (bir işyeri için)
Bir işyerinden fazla olduğu takdirde fazla işyerinin her biri için 2.000 TL.
A.Ş. Koll. Şti. Lmt. Şti. İlanları (sütun santimi) 200 TL. (Bu ilanlar 5.000 TL.'den aşağı olmaz.
Yapı ve diğer Kooperatif İlanları : 5.000 TL.

YANLIŞ VERİLEN İLANLARDAN MESULİYET KABUL EDİLMEZ.

LÜZUMLU TELEFONLAR

Kaymakam	38
Jandarma K.lığı	57
Belediye Başkanlığı	26
Cumhuriyet Savcılığı	68
Emniyet Amirliği	144
Emniyet Karakolu	93
Hastane	81
İtfaiye	576
Zabıta Karakolu	168
Elektrik Su	162
Elektrik arıza (gece)	168
DDY İstasyonu	172

İLLERİN TRAFİK SIRA NUMARALARI

01 Adana	24 Erzincan	46 K.Maraş
02 Adıyaman	25 Erzurum	47 Mardin
03 Afyon	26 Eskişehir	48 Muğla
04 Ağrı	27 Gaziantep	49 Muş
05 Amasya	28 Giresun	50 Nevşehir
06 Ankara	29 Gümüşhane	51 Niğde
07 Antalya	30 Hakkâri	52 Ordu
08 Artvin	31 Hatay	53 Rize
09 Aydın	32 Isparta	54 Sakarya
10 Balıkesir	33 İçil	55 Samsun
11 Bilecik	34 İstanbul	56 Siirt
12 Bingöl	35 İzmir	57 Sinop
13 Bitlis	36 Kars	58 Sivas
14 Bolu	37 Kastamonu	59 Tekirdağ
15 Burdur	38 Kayseri	60 Tokat
16 Bursa	39 Kırklareli	61 Trabzon
17 Çanakkale	40 Kırşehir	62 Tunceli
18 Çankırı	41 Kocaeli	63 Urfa
19 Çorum	42 Konya	64 Uşak
20 Denizli	43 Kütahya	65 Van
21 Diyarbakır	44 Malatya	66 Yozgat
22 Edirne	45 Manisa	67 Zonguldak
23 Elazığ		

HER TÜRLÜ LASTİK MÜHÜR VE CİLT İŞLERİ YAPILIR.

Nizip Matbaası Tlf. : 206 — Nizip

KİTAP VE ÖĞRENMEYE AİT KIYMETLİ SÖZLER

Bana kitaplarını göster, sana çocuklarının ne olduklarını söyliyeyim.

Wilhelm Stekel

Çeyrek saatlik okumanın gideremeyeceği hiç bir üzüntü yoktur.

Goethe

Dünyayı yöneten, kalem mürekkep ve kağıttır.

James Hewel

Tek şey bilgi, tek kötü şey de bilgisizliktir.

Diyojen

Bir insanın değeri kitaplarının değeri ile ölçülür.

Türk Atasözü

Alim unutmuş, kalem unutmamış.

Türk Atasözü

Kitap kadar göçenlerin konuşturan, yaşayanların halini tercüme eden bir şey görmedim. Ne dedir o dostki sen uyuyunca ancak uyur, sen istersen konuşur, sahibinin sırrını gizler, emanetini saklar. O en iyi komşu, en insaflı arkadaş, en uyar yoldaş, o iyi bir öğretmen, yeterli titiz bıktırmayan yardımcıdır.

Muhiddin Arabi

Cehalet koca bir milleti esaret altına alır. Bilgi yi yazında yitirmeyin.

Ahmet Mithat

Dünyada en korkunç şey bilgisizliğin hâkim olmasıdır.

Goethe

Bir kitap açmanın faydası çoktur. Açlık yemek le, bilgisizlik okumakla giderilir.

Çin Atasözü

İlmi Allah dileyene, malı dilediğine verir.

İmam Gazali

Kitaplarda bulunmaz ne keder, ne ızdırap. Bir gönülden yazılır yüz ciltlik kitap.

Mevlana

Hayatta en hakiki mürşit ilimdir.

Kemal Atatürk

Okuduğun ve incelediğin şeyler, daima kalbine fayda verecek ve nefsini temizleyecek nitelik te olmalıdır.

Türk Atasözü

Eğer bir kimse iyi bir kitap yazarsa, iyi sözler söylerse, yahut da komşusundan daha iyi bir fare kapanı yaparsa, yuvasını ormanlar içinde bile kursa, insanlar onu arar, bulurlar.

Emerson

1984 yılı takvim siparişlerini almaya başladık

Nizip Matbaası

Telefon : 205

İLAN

Belkıs Köy İçme Suları Birliği Başkanlığından

Nizip İlçesi Köy İçme suları birliğince Belkıs tepesinde YSE Genel Müdürlüğü keşif ve proje esaslarına uygun olarak 25 M. Yükseklikli ve 100 Ton hacimli ayaklı depo inşaatı emaneten mahlut eksiltme veya pazarlıkla, teknik ve özel şartnamelerine uygun olarak ihale edilecektir.

1— İşin keşif bedeli 5.300.000 TL. dir.

2— Geçici teminatı 160.000 TL. dir.
(Nizip Malmüdürlüğüne yatırılabilir veya Banka teminat mektubu limit dahili)

3— Taşaron veya müteahhitler benzeri işler yaptıklarına dair kamu kuruluşlarından alacakları belge ile ihaleye iştirak edebileceklerdir.

4— İhale, 30. Kasım. 1983 Çarşamba günü saat 10 da Nizip Kaymakamlık salonunda toplanacak komisyon marifeti ile yapılacaktır.

5— Birlik 1580 sayılı yasa ile 442 Sayılı yasanın 47 ve 48 maddeleri gereğince kurulduğundan ve iştirakçilerde köy muhtarları olduğundan İhale 2490 sayılı yasaya tabi değildir. Mukavele masrafları yükleniciye ait olacaktır.

Komisyon ihaleyi dilediğine vermekte yetkilidir.

Keyfiyet ilan olunur.

Denktaş «Kararımızdan

(Baştarafı Sayfa 1'de)

toplanan onbinlerce Türk'e hitaben bir konuşma yapan KKTC Cumhurbaşkanı Rauf Denktaş, «kararımızdan dönmek bize yakışmaz.» dedi.

Denktaş, Yunanistan Başbakanı Papandreu'nun «Sahte Devlet» sözüne de cevap verirken, «Sahte devlet varsa o da Kipriyanu'nun devleti dir» dedi ve Papandreu'nun anlaşma masasına oturmak mecburiyetinde olduğunu tekrarladı.

2 bin genç kız kayıp

(Baştarafı sayfa 1'de)

Emniyet Ahlak Zabıtası Müdürlüğü yetkilileri, evlerinden kaçan kızların çoğunluğunun kötü niyetli kimselerin eline düşerek fuhuşa zorlanabileceklerini söylediler. Kaçaklardan bir kısmının da anne ve babasının yanına dönmek istemeyip uzak bir akrabalarının yanında gizlendikleri ileri sürüldü.

Yetkililer, son zamanlarda evlerinden kaçan kızların yakalanmasında daha etkin sonuçlar alındığını, ancak yinede bunun yetersiz kaldığını kaydettiler. Genç kızların evlerinden kaçmaları ma büyük çapta maddi zorlukların, aile geçimsizliklerinin, artist ve ses saantçısı olma gibi nedenlerin yol açtığı belirtildi.

Seyyar satıcıların

(Baştarafı sayfa 1'de)

fiyatla meyve sebze alma kârlılığına götürecektir.

Öte yandan, aynı kalitedeki malın manavlar da ise pahalıya satılması belediye zabıtasının gerektiği şekilde fiyat kontrolü yapmadığı tarzında iddialara yol açmaktadır.

YİTİK — Gaziantep Trafik Müdürlüğünden almış olduğum 27 EL 112 nolu arabamın ruhsatını kaybettim.
Hükümsüzdür.
Ömer Avlanmaz

Bağışlarınızı TÜRK HAVA KURUMUNA YAPINIZ.

Yeni romanımız

KAR'DAKİ AYAK İZLERİ

Yakında gazetemizde

3 yıl içinde

(Baştarafı sayfa 1'de)

mak suretiyle 959 kişiye de başka devlet vatandaşlığına geçme izni verildi.

Erzurum

(Baştarafı Sayfa 1'de)

den ve yurt dışından yapılan nakit para yardımlarının dört buçuk milyar lira olduğunu belirtti.

Bir akıl hastası

(Baştarafı Sayfa 1'de)

gören belediye otobüsü, daha sonra süratle yol almaya başladı.

Güvenlik kuvvetlerinin takibi sonunda Karşıyaka Tekel Caddesinde durdurulan otobüs ele geçirildi.

Beled... otobüsü kaçıran Recep K... (35) motorsiklet... si evli ve 4 çocuk... akli dengesinin... olduğu söylendi.

Emlak vergisi

(Baştarafı Sayfa 1'de)

dan yapılan açıklamaya göre, Emlak Vergisi son taksidiyle, köylerdeki bina ve arazilerin vergisini 30 Kasım akşamına kadar ödemeyenler... ay için yüzde 1... sonraki her ay i... yüzde üç oranında... cikme zammı ödey... ler.

HER TÜRLÜ LASTİK MÜHÜR YAPILIR

Tlf : 205 NİZİP MATBAASI

Kıbrıs bizim canımı...

(Baştarafı Sayfa 1'de)

Rum Ortadoks Kilisesi başkiskoposu Hrisostomos'un sözlerini de cevaplandıran mücahitler, «Rumlar bizi ancak kalleşçe bir saldırı ile vurabilirler. 1963'de, 1967'de yaptıkla... Ama bir (su uyu... man uyumaz) s... uyarak vatanımıza... çiliğini yapıyorsu... rek kendilerine da... venlerini belirtm...

Koca Fırat Nizip'te...

(Baştarafı Sayfa 1'de)

miştik. Bazı basit arızalar yüzünden bu güne kadar gecikmeler oldu. Bu gecikmelere dahi üzülen Belediye Başkanı Osman Sayın, «su çalışmalarımız son safhadadır. Ve şimdilik deneme mahiyetinde su vermeye başladık. Bundan böyle, Fırat kurum... ça Nizip'te susuz k... yacaktır. İnşallah... içi su şebekelerind... bir aksaklık mey... gelmezse. Koca Fı... zip'tedir.» dedi.

Bu konuda hab... miz, daha sonraki... larımızda geniş o... vermeye çalışacağı...

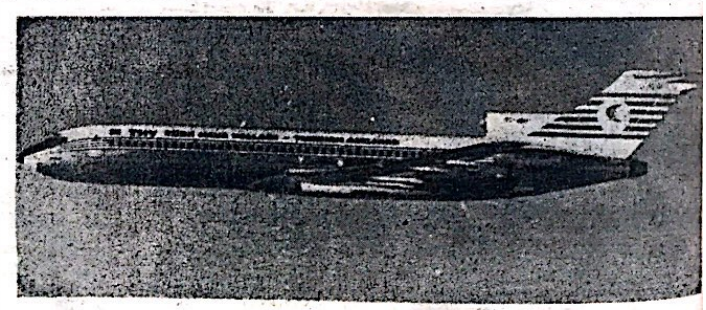

GAZİANTEP'TE UÇAK SEFERLERİ

İSTANBUL'DAN DİREKT

Pazartesi	Geliş 17.15	Gidiş 18.05
Cuma	Geliş 16.05	Gidiş 16.55

ANKARA BAĞLANTILI İSTANBUL

Çarşamba	Geliş 16.35	Gidiş 17.15
Pazar	Geliş 16.35	Gidiş 17.15

FİYATLAR
Ankara : 7500 — İstanbul: 10.000 - İzmir: 15.000
Telefon: 15435 — 20382
Havaalanı: 20505 — 20406 — 20446 Gaziantep

NİZİP

SİYASİ BAĞIMSIZ GAZETE

Yıl : 15, 20 TL. Sayı : 2033

25 Kasım cuma 1983

Hükümet istifa etti

Ulusu hükümeti yeni hükümet kuruluncaya kadar göreve devam edecek

CUMHURBAŞKANI EVREN'İN TURGUT ÖZAL'A EN ERKEN BUGÜN HÜKÜMET KURMA GÖREVİNİ VERMESİ BEKLENİYOR

Meclis ilk toplantısını saat 15 de yaptı Toplantıda milletvekilleri and içerek göreve başladılar

Haber Servisi — 6 Kasım seçim sonrasından oluşan Türkiye Büyük Millet Meclisi dün saat 15'te ilk toplantısını yaptı. Toplantıda milletvekilleri and içerek göreve başladılar.

TBMM'nin ilk toplantısından sonra divan oluşturuldu. Dünden itibaren 10 gün içinde adaylar başkanlık divanına bildirilecek. Genel Kurul Başkanlık seçimi için 4 Aralık'ta toplanacak ve seçim 10 gün içinde tamamlanacak. Siyasi partiler başkanlık için aday gösteremeyecekler.

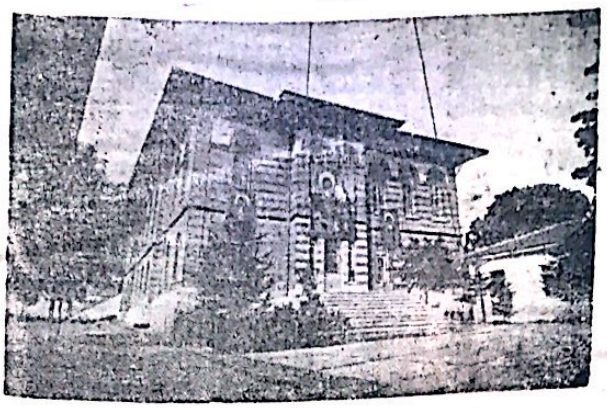

1923 den 1960'a kadar meclis görevini Ulustakı bu binada yaptı. Bugün 1982 Anayasasına göre dün Meclis en yaşlı üye Fahri Özdilek tarafından açıldı.

Türkiye Büyük Millet Meclisi dün açıldı

Yeni milletvekilleri daha şanslı

MİLLETVEKİLLERİ MECLİS BAHÇESİNDE YAPILAN YENİ BİNADA BANYOLU, TELEFONLU ÖZEL ODAYA SAHİP OLACAK.

HER 19 MİLLETVEKİLİNE BİR SEKRETER VERİLECEK. SEKRETERLER MİLLETVEKİLLERİNİN HER TÜRLÜ YAZIŞMALARINI YÜRÜTECEK.

Yeni demokratik rejimin yeni parlamenter ... Türkiye Büyük Millet Meclisi binasında, eski binaya oranla daha rahat bir çalışma ortamı bulacaklar.

Bu rahat ortamı TBMM binasına ek olarak

(Devamı Sayfa 4'de)

Milletvekillerinin sorumlulukları

Partisinden istifa etse bile, başka partiye giremeyecek. Girmesi halinde üyeliği düşecek.

Seçim hükümetleri hariç, partisinden istifa ettikten sonra hükümette bakan olarak görev alan bağımsız miletvekillerinin de üyeliği düşmüş sayılacak.

Meclis çalışmalarına 1 ay içinde özürsüz 5 birleşim günü katılmayan üye, Meclis kararı ile milletvekilliğini kaybedecek.

Partisinden istifa eden milletvekili, istifa tarihten sonra, partiyi tarafından ilk seçimlerde kontenjan aday gösterilemeyecek.

— Devamı Sayfa 4'de —

Meclis'in ilan tahtaları kiralık ev ilânlarıyla doldu

ANKARA — TBMM'deki ilan tahtaları, kiralık ev ilanlarıyla doldu. Ankara'da kiralık ev arayan parlamento üyelerine kolaylık sağanması amacıyla, gazetelerde yayınlanan ve çeşitli kanallardan gelen kiralık ev ilanları, TBMM'deki ilan tahtalarına asılıyor. Bu kolaylığın sağlanmasına rağmen, parlamenterlerin büyük bir çoğunluğu henüz kiralık ev bulamadılar. Parlamenterlerden bazıları, buldukları evleri küçük ve yetersiz buluyor, bazılarına da kiralar son derece yüksek geliyor. Bu yüzden, parlamenterler ve yakınları, Ankara'da sokak sokak dolaşarak ev aramaya devam ediyorlar.

(Devamı sayfa 4'de)

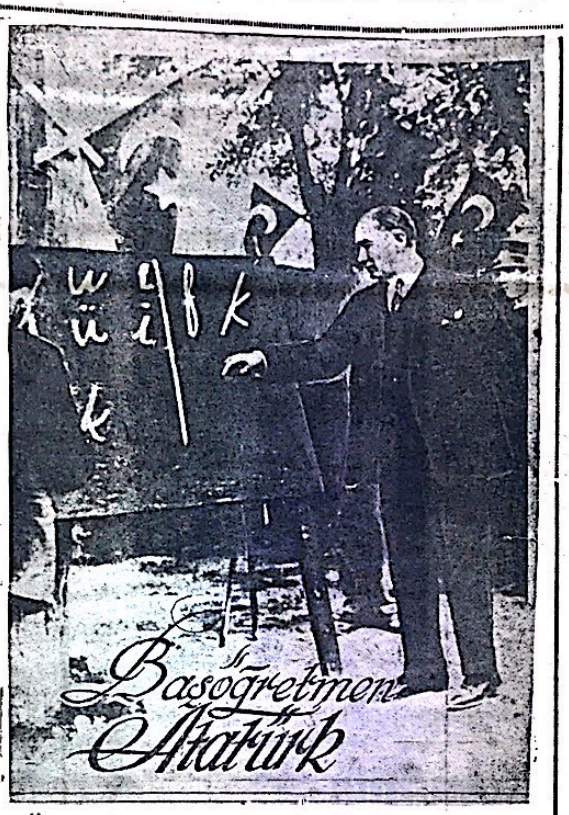

Öğretmenler günü törenlerle kutlandı

Haber Servissi — Büyük önder Atatürk'ün milli mekteplerinde başöğretmenliğini kabul buyurdukları 24 Kasım'ın yıldönümü «Öğretmenler günü» bütün yurtta ve Türk öğretmenlerinin bulunduğu yerlerde törenlerle kutlandı.

Grip yakaladığını yatağa düşürüyor

Kışa adım adım yaklaştığımız şu günlerde sık sık değişim gösteren hava, sonu alınamayan ve sürekli tazeleyen bir grip türünün «yatak gribi»nin ortalığı kasıp kavurmasına neden oluyor.

Ne idüğü belirsiz çok dayanıklı bir vürisün yolaçtığı yeni gribin tam kurtuldum denildiği anda en ufak bir dikkatsizlikle yeniden tazelendiğini ifade eden doktorlar, «Önemsenmeyen bu hastalık yüzünden her yıl milyonlarca liralık ilaç, binlerce iş günü kaybı oluyor diyorlar.

Özellikle çocukların salgından daha çok etkilendiğini belirten Cerrahpaşa Tıp Fakültesi Çocuk Hastalıkları Ana Bilim Dalı Öğretim Üyesi Doç. Dr. Erdinç Yalçın, «Griple vücut direnci düşen bu kesimde bulaşıcı hastalıklar da gi-

(Devamı Sayfa 4'de)

Halk, «belediyenin kotrolu yok» diyor

Değişik fiatlarla tüp satışı yapılıyor

1271 LİRAYA SATILMASI GEREKEN TÜP GAZ 1280 TL. 1300 TL. 1350 TL. ARASINDA DEĞİŞEN FİATLARLA SATILIYOR. 224 LİRADAN SATILMASI GEREKEN PİKNİK TÜPLERİDE 250'DAN SATILIYOR.

Akaryakıta gelen zamdan sonra, tüp gazda yapılan zamma göre, ilçemizde tüpgaz fiatları de ğişik fiatlarla satılıyor diyen vatandaşlar, «Belediyenin kontrolü yok» diyorlar.

Tüpgaz Bölge müdürlüklerinden gelen fiatlar ise şöyle: Nizip satışı, 12 kg. bayi alışı tüpgaz 1088 satış ise 1271, piknik tüp alış 192, satış 224, 25 kg. tüp alış 2267 satış 2648, 40 kg. tüpgaz alış 4111 satış 4760 olmasın lazımken, Nizipte 1271 lira olan gaz tüpler 1280 TL. 1300 TL. ve 1350 liraya satılmaktadır. Piknik tüpü ise 224 lira yerine 250 liradan satılmaktadır. Vatandaşın bu iddiasının doğru olup olmadığı için ilgililerden açıklama beklenmektedir.

Fiyat artışında batı'da ikinciyiz

Türkiye OECD ülkeleri arasında tüketici fiyatları artışında, İzlanda'nın ardından ikinci sırada ki yerini koruyor.

OECD tarafından yayınlanan rakamlara göre, eylül ayı itibariyle son bir yılda tüketici fiyatları İzlanda'da yüzde 102.8, Türkiyede yüzde 29 oranında artış kaydetti. Aynı sürede Portekiz yüzde 28,5 lik fiyat artışıyla üçüncü sırada yer alırken, Yunanistan'daki artış yüzde 21,3 oranında gerçekleşti.

Japonya ise, binde 7 oranı ile en düşük artışı kaydeden ülke oldu.

1984 yılında tüm yurtta "gençlik şenlikleri" düzenlenecek

ANKARA (BASIN-YAYIN) — 1984 yılında gençler için tüm yurtta «Gençlik Şenlikleri» düzenleneceği bildirildi.

Gençlik ve Spor Bakanlığı'ndan verilen bilgiye göre, geçmiş yıllarda pilot uygulama olarak başlatılan «gençlik

— Devamı Sayfa 4'de —

1981'den bu yana elektriğe kavuşan köy sayısı o/o 50den yüzde 62'ye ulaştı

ANKARA (Basın—Yayın) — 1981 yılından bu yana Türkiye Elektrik Kurumu tarafından yapılan çalışmalar sonucu, elektrikli köy sayısının 22 bin 339'a ulaşarak yüzde 50.24'den yüzde 61.79'a çıktığı bildirildi.

TEK yetkililerinden alınan bilgiye göre, Türkiye Elektrik Kurumu 1980 yılında 18 bin 165 olan elektrikli köy sayısını 1981 yılında 1646 köye, 1982 yılında 2221 köye ve 1983 yılının ilk dört ayında 3507 köye elektrik götürerek 22 bin 339'a ulaştırdı.

TEK yetkilileri, köye elektrik götürme çalış-

(Devamı Sayfa 4'de)

Türk Halıcılığı ve kilimciliği korunuyor...

Son 9 yılda : 2.794kurstan 50.966 kursiyer 7 Eğitim Merkezi'nden6.688 öğrenci mezun oldu. 75 Halı, 45 Kilim deseni çalışmaları tamamlandı. 11.988 takım tez-gâhı, 11.237 desen pafta sı üreticilere dağıtıldı.

ANKARA — (Basın-Yayın) Şöhreti bugün Yurt dışına taşmış bulunan Türk Halı ve Kilim desenlerinin dejeneras yona uğramasını önlemek, geleneksel Türk Halı ve Kilim motifleri ni yurdun her yöresine yaymak ve geliştirmek üzere geniş kapsam lı bir program uygulamasına geçilmiştir.

EL SANATLARININ ARAŞTIRILMASI, GELİŞTİRİLMESİ VE YAYGINLAŞMASI

«El sanatlarını araştır mak, köylerde geliştir mek ve teşvik etmek» le görevlendirilen Köy İşle ri ve Kooperatifler Bakanlığı'nın bir yetkilisi, çalışmalar konusun da şu bilgiyi vermiştir.

«Bahis konusu hizmet, Bakanlığımıza bağ lı Kooperatifler Genel Müdürlüğünce merkez de» Eğitim ve Elsanatla rı Dairesi Başkanlığı», taşrada ise «Bölge Müdürlükleri», «İl Müdürlükleri» ve «Eğitim Merkezi Müdürlükleri» tarafından yürütülmekte dir. Hizmetin amacı: el sanatlarının araştırılması geliştirilmesi, yaygınlaştırılmasına yardımcı olunması ve el sanatları konusunda üretim yapan kooperatif ve kişilerin, araç ve gereç ihtiyaçlarının karşılanmasıdır.

2794 KURSTAN 50.966 KURSİYER MEZUN OLDU

Memleketimizin çeşitli bölgelerinde ve müzelerde halı, kilim, ağaç işleri, yapağı ve tiftik hammaddeli el örmeciliği konularında çeşitli araştırmalar yapılmış, bu araştırmalar sonucu 1200 slayt, 250 adet fotoğraf çekilmiştir. Çalışmalara devam edilmektedir.

Orta-Asya'dan kopup gelen Türk Boyları'nın Anadolu Uygarlıklarına vurdukları damga sonucu, tartışılmaz bir üstünlüğe erişen «Türk Motifleri» bugün batı nın büyük değer verdiği bir sanat üslûbunu oluşturmuştur. Bu anlayıştan hareketle, Halı, Kilim ve Battaniye konularında kırsal alanlarda yaşayanların işgücünün elsanatları yolu ile değerlendirilmesi geleneksel Türk Motifleri nin korunması, geliştirilmesi amacı ile köylerde; «Geçici Köy Kursları» başlığı altında 1964-1982 yılları arasında, 2503 kurs açılmış, bu kurslardan 49.288 kursiyer mezun edilmiştir. 1983 yılında açılan 158 kurstan 91'i tamamlanmıştır. Mezun olan kursiyer adedi 1678dir. Şu anda 67 kursta 1328 kursiyer bulunmaktadır.

75 HALI, 45 KİLİM DESENİ VE 11.988 TAKIM TEZGAHI

Bilecik, Kastamonu, Sivas, Ağın-Elazığ, Şarkıkarağaç-Isparta, Muş ve Kars'daki 7 «Elsanatları Eğitim Merkezi»nde ki yaygın eğitim sistemi ile de yine son 9 yılda 6.688 öğrenci mezun olmuştur. Genel Müdürlük, İçel-Silifke'de «Elsanatları Eğitim Merkezi» ve Ankara'da «Kooperatifçilik ve Elsanatlarını Geliştirme Merkezi»nin kuruluş çalışmaları içindedir.

Ayrıca bugüne kadar 75 adet çeşitli kalitede halı ve 45 adet kilim desen çalışması tamamlanmış, 100 adet ağaç ve taş işleri çalışmaları bitirilmiştir. Halı ve Kilim üreticilerinin desen ihtiyaçlarını karşılamak amacı ile bastırılan 11.237 adet pafta bedelleri karşılığı üreticilere dağıtılmıştır.

Bağışlarınızı TÜRK HAVA KURUMUNA YAPINIZ.

SAĞLIK

Soğuk ve nemli havalar daha çok 0-10 yaş arasındaki çocukları etkiliyor

ANKARA — (Basın-Yayın) — Şiddetli soğuk ve nemli havaların özelliklerle 0-10 yaş arası çocuklar üzerinde etkisini gösterdiği ve Doktorlara başvuranların çoğunluğunu çocukların oluşturduğu ifade edildi.

Yılın her mevsiminde hastalananların daha çok çocuklar olduğunu belirten Doktorlar, yazın sıcak ve terlemeden mütevellit pişiklerin yıkanmadan ve düzensiz yenilen yiyeceklerin meydana getirdiği yaz ishalerinin yerini kış mevsiminde, solunum yolları, nezle grip, zatürre, ortopedik ve romatizmal rahatsızlıklara bıraktığını kaydetmişler, kış aylarında özellikle annelerin çocuklarını A ve C vitamini ihtiva eden yiyeceklerle beslemelerini, şiddetli soğukların meydana getirdiği rahatsızlıkların, bakım ve yiyeceklere dikkat edilerek atlatılabileceğini söylediler.

KIZILAY KARA GÜN DOSTUDUR ÜYE OLUNUZ.

Irak Ticaret Bakanlığı, Türk Kamu ve özel sektör kuruluşlarının 1984 ihracat bağlantıları için şimdiden temasa geçmelerini istedi

ANKARA — (Basın-Yayın) — Irak Ticaret Bakanlığı Türk Kamu ve Özel Sektör kuruluşlarının 1984 yılı ihracat bağlantıları ile ilgili temaslarını şimdiden yapmalarını istedi.

Irak Ticaret Bakanlığı Devlet Yatırım Malları Genel Müdürü Muhsin Abdulhalil, Ege Bölgesi Sanayi Odasına konu ile ilgili bir yazı gönderdi. Abdülhalil, Türkiye'nin, Irak'ın Dış Ticaretinde önemli bir paya sahip olduğuna dikkati çekti ve bu imkânların halen hazırlanmakta olan 1984 yılı bütçesinde yeralacak rakamlar çerçevesinde daha da artacağını belirterek Türk Kamu ve özel sektör kuruluşlarının 1984 yılı için kendileri ile şimdiden temasa geçmelerini istedi.

Irak Ticaret Bakanlığı Devlet Yatırım Malları Genel Müdürü Muhsin Abdulhalil, «Özellikle 1984 yılının ilk üç ayında Irak'a ihracat yapmayı planlayan Türk ihracatçıların hareketa geçmelerinde büyük yarar vardır» dedi.

Son Model Otomâtik Baskı Makinalarıyle

FATURA — DERGİ — BROŞÜR — KİTAP — GAZETE — KARTVİZİT — EL İLANI
AFİŞ — NİŞAN, NİKÂH SÜNNET DAVETİYELERİ VE

Bilumum Matbu işlerinizde Hizmetinizdedir.

Nizip Matbaası

Tlf. 205 Belediye Sitesi — Nizip

ŞİİR KÖŞESİ

AYRILIĞIN YOLUNDA

Bana gelişlerinde, fırtınalar eserdi.
Dalgalar yıldızlarla, yollarını keserdi.
Her gelişin sonunda, ayrılığın yolunda
Çiğdemler baharlara boyun büker küserdi

R. Erol KAVŞIT

SEN VE BEN

Yakomazlar ışıl ışıl
Buluştuğumuz sahillerde
Martılar bizim için dans ediyor.
Duyuyorum
Balıklar şarkı söylüyor bize
Ve gelecek kuşaklara
Bir destan oluşuyor aşkımızdan

Müşerref ÖLÜÇ
Ümraniye / İSTANBUL

SONBAHAR

Seni severken içimde
Günlüm hoş, mevsim bahardı.
Kalbimde filizlenen aşkın
Taptaze yaşardı.
Bırakıp gittin gideli
Gözyaşlarım durmaz akar
Şimdi içimde ne bir ümit var
Ne gönlüm hoş, ne de mevsim bahar

Sencer CANCI
öğretmen BURSA

AŞKIN GÖZYAŞLARI

En acı gözyaşları
Aşkın gözyaşlarıdır
Dinmek bilmez, bitmek bilmez .
Damlar sürekli gözlerden
Bıraktığı iz silinmez
Gitmez hiç zihinlerden
Sevindirmez, güldürmez,
Acısı gitmez kalplerden
Çare bilmez derman bilmez
Alır en güzel yılları bizden
Aşkın gözyaşları dinmez
Ruh ayrılmadan bedenden

Çağlayan KARSAN

NİZİP
...nda Siyasi Gazete
...Ahlak Yasasına
...Tabiiyet Eder.

İLAN TARİFESİ
Mahkeme İlanları
Santimi 100 TL.
Resmi İlanlar Tek Sütun
Santimi 200 TL.

Sahibi ve Yazı İşleri
Müdürü
Mehmet Sağlam

Basıldığı Yer :
NİZİP MATBAASI
Telefon : 205
İdarehane : Belediye
Sitesi No 14 — NİZİP

ABONE
6 Aylık : 750
Yıllık : 1.500 TL.

Ne paketin gramı tamam, ne de çayın çaya benzer hali var

Çay'ın demi kaçtı, gam'ı kaldı!

Tiryakiler: «Paketten çıkan çöpleri, ot ...ları ayıklıyoruz. ...çaya de kaynat ...mıyor.»

• Bakallar : «Her sabah müşteri ile gırtlak gırtlağa kavga etmekten bıktık. Eksik paketleri kimse almıyor. Tekel'e kim dur diyecek?

Tekel'in çay işini bir türlü düzene sokamayışı vatandaşa «illallah» dedirtti. Vatandaşlar, «Tekel maddelerine ve çaya sık sık gelen zamlara artık alıştık. Zamma eyvallah, ama hiç değilse sabahları şöyle tertemiz, tavşankanı bir çay yudumlamayı bize çok görmesinler, zam oldu, sineye çektik ama Tekel yüzünden çay içmek gam oldu» diye yakınıyor.

Gramaj eksikliğinin yanısıra, son zamanlarda çay paketlerinden bir takım «yabancı madde»lerin ve çöpün çıkması, yem tüketici vatandaşı, hem de bakkalları canlarından bezdirdi. Tekel çay fabrikasından emekli bakkal Osman Yıldırım çok kötü harmanlanmış, saman gibi içinde her türlü yabancı madde bulunan çay satmanın kendisini adeta kahrettiğini belirterek şöyle diyor:

«Rize'de 30 yıl, çay fabrikasında çalıştım. Hem üretici, hem de fabrika görevlisi olarak çay işine hizmet verdim Böyle berbat harmanlama paketleme bizim zamanımızda yoktu. Müşteriye karşı mahçup oluyorum. Artık müşterilerim, paketleri açıp kontrol etmeden çay almaz oldular. Bu durum, çay işinden anlayan bir kişi olarak, beni inanın kahrediyor.»

Osman Yıldırım gibi, bütün bakkallar kalitesiz çaylardan dert yanıyorlar. 40 yıllık bakkal Celal Aytürk, şöyle dert yandı:

«Bozuk Tekel maddeleri yüzünden meslek bırakacak hale geldim. Her gün müşteriyle ağız kavgası yapmaktan bıktım. Eksik gramajlı çaylar yüzünden çoğu gün siftahımızı bile kavgayla yapıyoruz. Bize de yazık, müşteriye de. Çoğu paketleri tek tek tartıyor. Halk paketin içinden çayı alıyoruz sanıyor.»

Vatandaş, berrak ve tavşankanı bir çayın hasretini çekerken, bakkallar da Tekel'in konuya ciddi şekilde el atmasını ve «çay faciası»na paketlerin eksik gramajına artık bir çözüm bulunmasını istiyor.

Çay tiryakileri ise, «Zam bir yana sabah gözünü açınca demli bir çay istiyor. Ne gezer. Kaynat kaynat ne dem var ne renk. Paketlerden çıkanları ayıklıyoruz. Ama her gün çay kalitesi biraz daha bozuluyor. Halkı düşünen var mı? Bakalım Tekel'e kim hesap soracak. Rutubetli, saplı, çöplü çaya mahkûm olduk» diyor.

İmar ve İskan Bakanlığı inşaat sektöründeki sorunlar, darboğazlar ve çözüm önerileri hakkında bir rapor hazırladı

ANKARA — (Basın-...) — İmar ve İskan ...ı, İnşaat Sektö...ndaki Sorunlar, darbo...lar ve Çözüm Öneri...leri adı altında bir ra...por hazırladı. Rapor'da ...ğ Sektör konut yatırımlarında görülen en ...ğ ve en önemli ...ğ olarak «İmar duru...ğ» sonradan değiştirilebileceği varsayılarak arsa temin edilmesinden» doğduğu belirtildi.

Raporda, «İnşaat sektöründe gerek Kamu, gerekse özel sektör yatırımlarında görülen en büyük eksiklik» uygulama planı, teknoloji seçimi, yapılabilirlik ve verimlilik çalışmalarının son derece yüzeysel incelemelere dayandırılmış olmasıdır» denildi ve 5. Beş Yıllık Plân döneminde İnşaat sektörüne ve bu sektör içerisinde yüzde 80'e ulaşan konut alt sektörün ölü yatırım gözü ile bakılmaması gerektiği kaydedildi.

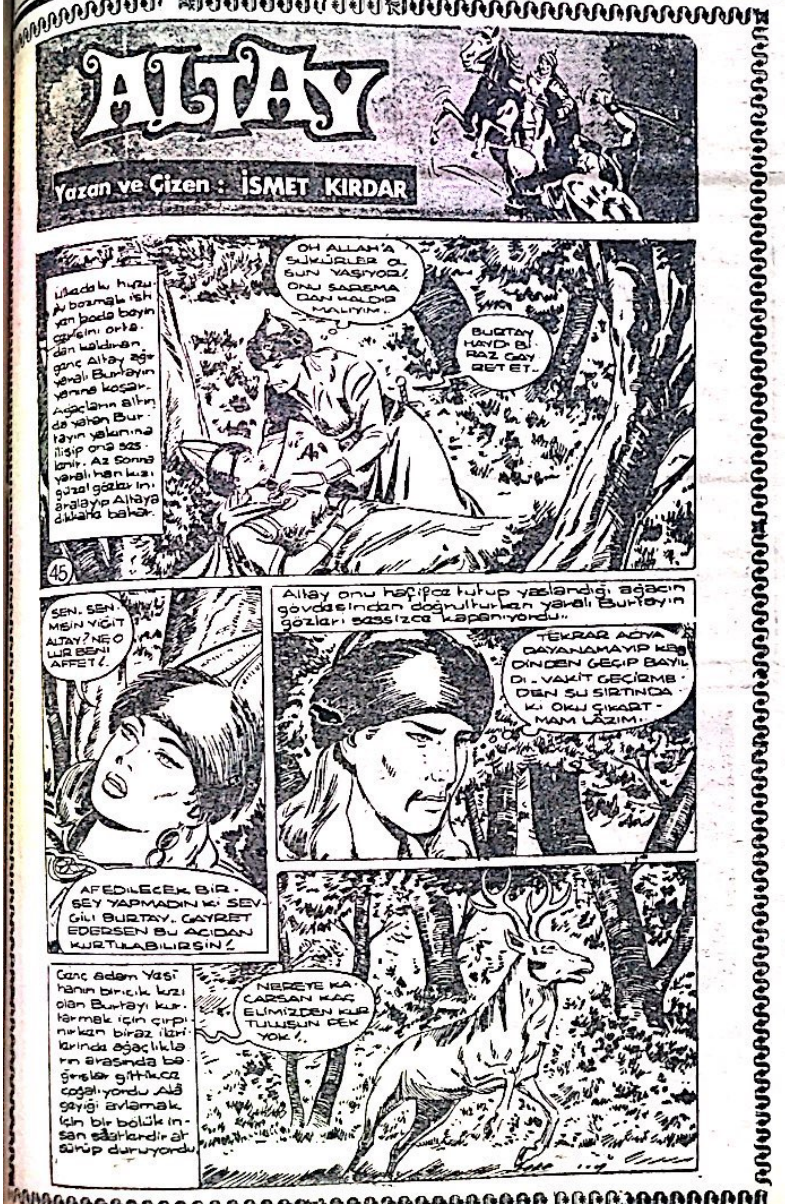

İLAN TARİFESİ

Kongre İlanı : 5.000 TL.
Zayi İlanı : 1.000 TL.
Tüzük İlanı : 10.000 TL.
Başsağlığı, ölüm, mevlit : 3.000 TL.
Toplu Sözleşme İlanları : 4.000 TL. (bir işyeri için)
Bir işyerinden fazla olduğu takdirde fazla işyerinin her biri için 2.000 TL.
A.Ş. Koll. Şti. Lmt. Şti. İlanları (sütun santimi) 200 TL. (Bu ilanlar 5.000 TL.'den aşağı olmaz.
Yapı ve diğer Kooperatif İlanları : 5.000 TL.

YANLIŞ VERİLEN İLANLARDAN MESULİYET KABUL EDİLMEZ.

LÜZUMLU TELEFONLAR

Kaymakam	35
Jandarma K.lığı	57
Belediye Başkanlığı	26
Cumhuriyet Savcılığı	63
Emniyet Amirliği	144
Emniyet Karakolu	93
Hastane	81
İtfaiye	576
Zabıta Karakolu	168
Elektrik Su	162
Elektrik arıza (gece)	168
DDY İstasyonu	172

İLLERİN TRAFİK SIRA NUMARALARI

01 Adana	24 Erzincan	46 K.Maraş
02 Adıyaman	25 Erzurum	47 Mardin
03 Afyon	26 Eskişehir	48 Muğla
04 Ağrı	27 Gaziantep	49 Muş
05 Amasya	28 Giresun	50 Nevşehir
06 Ankara	29 Gümüşhane	51 Niğde
07 Antalya	30 Hakkâri	52 Ordu
08 Artvin	31 Hatay	53 Rize
09 Aydın	32 Isparta	54 Sakarya
10 Balıkesir	33 İçel	55 Samsun
11 Bilecik	34 İstanbul	56 Siirt
12 Bingöl	35 İzmir	57 Sinop
13 Bitlis	36 Kars	58 Sivas
14 Bolu	37 Kastamonu	59 Tekirdağ
15 Burdur	38 Kayseri	60 Tokat
16 Bursa	39 Kırklareli	61 Trabzon
17 Çanakkale	40 Kırşehir	62 Tunceli
18 Çankırı	41 Kocaeli	63 Urfa
19 Çorum	42 Konya	64 Uşak
20 Denizli	43 Kütahya	65 Van
21 Diyarbakır	44 Malatya	66 Yozgat
22 Edirne	45 Manisa	67 Zonguldak
23 Elazığ		

HER TÜRLÜ LASTİK MÜHÜR VE CİLT İŞLERİ YAPILIR.

Nizip Matbaası Tlf. : 205 — Nizip

KİTAP VE ÖĞRENMEYE AİT KIYMETLİ SÖZLER

Bana kitaplarını göster, sana çocuklarının ne olduklarını söyliyeyim.

Wilhelm Stekel

Çeyrek saatlik okumanın gideremeyeceği hiç bir üzüntü yoktur.

Goethe

Dünyayı yöneten, kalem mürekkep ve kağıttır.

James Hewel

Tek şey bilgi, tek kötü şey de bilgisizliktir.

Diyojen

Bir insanın değeri kitaplarının değeri ile ölçülür.

Türk Atasözü

Alim unutmuş, kalem unutmamış.

Türk Atasözü

Kitap kadar göçenlerin konuşturan, yaşayanların halini tercüme eden bir şey görmedim. Nerdedir o dostki sen uyuyunca ancak uyur, sen istersen konuşur, sahibinin sırrını gizler, emanetini saklar. O en iyi komşu, en insaflı arkadaş, en uyar yoldaş, o iyi bir öğretmen, yeterli titiz bıktırmayan yardımcıdır.

Muhiddin Arabi

Cehalet koca bir milleti esaret altına alır. Bilgi yi yazında yitirmeyin.

Ahmet Mithat

Dünyada en korkunç şey bilgisizliğin hâkim olmasıdır.

Goethe

Bir kitap açmanın faydası çoktur. Açlık yemek le, bilgisizlik okumakla giderilir.

Çin Atasözü

İlmi Allah dileyene, malı dilediğine verir.

İmam Gazali

Kitaplarda bulunmaz ne keder, ne ızdırap. Bir gönülden yazılır yüz ciltlik kitap.

Mevlana

Hayatta en hakiki mürşit ilimdir.

Kemal Atatürk

Okuduğun ve incelediğin şeyler, daima kalbine fayda verecek ve nefsini temizleyecek nitelik te olmalıdır.

Türk Atasözü

Eğer bir kimse iyi bir kitap yazarsa, iyi sözler söylerse, yahut da komşusundan daha iyi bir fare kapanı yaparsa, yuvasını ormanlar içinde bile kursa, insanlar onu arar, bulurlar.

Emerson

1984 yılı takvim siparişlerini almaya başladık

Nizip Matbaası

Telefon : 205

Grip yakaladığını yatağa

(Baştarafı sayfa 1'de)

derek yayılıyor» şeklin de konuşuyor.

«Havadaki değişiklik lerle birlikte nem, elektrik yükü de artar. Bu na bir de özellikle büyük şehirlerimizdeki hava kirliliği eklenince vücut direnci düşer, üst solunum yollarında bulunan ve mikropların girmesini önleyen titrek tüyler felç olur» şeklinde konuşan İstanbul Tıp Fakültesi Dahiliye Ana Bilim Dalı Öğretim Üyesi Prof. Dr. Aytuğ Akkor şöyle devam ediyor:

«Rutubet, ısı ve elektrik yükünün sürekli değiştiği içinde bulunduğumuz kasım ayı grip ayı oldu. Kliniğimiz her gün tekrarlayan grip vakalar yüzünden burnunda yaralar oluşmuş tansiyonu aniden düşmüş ya da yükselmiş hastalarla dolup taşıyor Böyle dönemlerde vücudun kendisini koruyan mekanizması yavaş çalışıyor. Damarlardaki daralma ve genişleme temposu değişiyor. Hormonal denge bozuluyor.

Yaşlı; kalp, damar, böbrek, karaciğer hastalıkları bulunanların da salgın etkisiyle ağırlaştığını sözlerine ekleyen Prof. Akkor «Duyarlı bir bünyeye sahip olan ve ülkemizdeki sayıları 6 milyonu geçen alerjik bünyelilerde dikkatli olması gereken gruplar arasında yer alıyor» diyor.

NEM VE ELEKTRİK YÜKÜ

Terleme sırasında deri üzerine çıkan suyun havadaki nem yüzünden buharlaşamadığını bunun da salgını artırıcı etki yaptığını hatırlatan Prof. Aytuğ Akkor «Sentetik giyeceklerden kaçınmak gerektiğini» belirtiyor.

Yapılan araştırmaların havadaki elektrik yükününde de vücudu olumsuz yönde etkilediğini ortaya çıkardığını söyleyen Prof Dr. Aytuğ Akkor şöyle devam ediyor:

«Elektrik ve nem vücudun hormonal dengesini alt üst eder, kan basıncı artar. Damarların açılıp kapanması düzensizleşir.»

1984 yılında tüm yurtta

(Baştarafı Sayfa 1'de)

şenlikleri» 1984 yılında tüm yurt düzeyinde il, ilçe ve köylerde yaşayan okullu ve okul dışı gençliği kapsayacak şekilde belli aralarla periyodik olarak tekrarlanacaktır.

İllerde valilerin başkanlığında kurulacak komitelerce yürütülecek olan şenlikler, yöresel olanaklar gözönün de tutularak, okulların ve dernekerin halk oyunları ekiplerinden orkestralarından, Türk sanat-halk ve hafif müziği guruplarından, yörenin saz ve ses sanatçılarından, tiyatro gruplarından yararlanılarak düzenlenecek.

1981'den bu yana elektriğe kavuşan

(Baştarafı Sayfa 1'de)

malarının süratle devam ettiğini ifade ederek, 1983 yılı sonu itibariyle elektriğe kavuşan köy sayısının 24 bine ulaşacağını kaydettiler.

Bağışlarınızı TÜRK HAVA KURUMUNA YAPINIZ.

İLAN

Gaziantep PTT Bölge Başmüdürlüğünden

Başmüdürlüğümüze bağlı Nizip yeraltı beton malzeme (künk-Briket) imali işi 8/2574 sayılı Bakanlar Kurulu Kararnamesi uyarınca kapalı zarf usulü ile eksiltmeye çıkarılmıştır.

1— Bayındırlık Bakanlığı 1983 yılı fiatlarıyla tahmini keşif tutarı 11.000.000.-TL. olup geçici teminatı 330.000-TL.dır.

Eksiltmeye katılacakların:

A- Bayındırlık Bakanlığı eksiltme şartnamesinin 8. maddesinde belirtilen belgelerle 12.12.1982 günü mesai soonuna kadar, ihaleye iştirak belgesi için Gaziantep PTT Bölge Başmüdürlüğü Yapı İşleri Müdürlüğü'ne başvurmaları gerekmektedir.

B— İştirakçilerin teklif mektuplarını en geç 15.12.1983 günü saat 10.00'a kadar İhale Komisyon Başkanlığına vermeleri gerekmektedir.

C— İhale dosyaları günün her saatinde Gaziantep PTT Bölge Başmüdürlüğü Yapı İşleri Müdürlüğünde görülebilir.

D— Kurumumuz 2490 sayılı yasaya bağlı olmayıp ihaleyi yapıp yapmamakta veya dilediğine yapmakta serbesttir.

ADALET BAKANLIĞINDAN MÜNHAL NOTERLİK

1982 yılı gayrisafi geliri 4.443.051 lira 79 kuruş olan ikinci sınıf Nizip noterliği münhaldir.

1512 sayılı Noterlik Kanununun 22 ve Müteakip maddeleri gereğince ikinci veya üçüncü sınıf Noterlerden, bu noterliğe atanmaya istekli olanların ilân tarihinden itibaren bir ay içinde Bakanlığımıza veya bulundukları yer Cumhuriyet Savcılıklarına başvurmaları lâzımdır.

Posta ile doğrudan doğruya Bakanlığa gönderilmiş olan dilekçeler, başvurma süresi içinde Bakanlığa gelmediği takdirde atama işleminde nazara alınmaz.

İlân olunur.

NİZİP BELEDİYE BAŞKANLIĞINDAN

1— Mezbaha ve Soğuk hava deposu yapımı de kullanılmak üzere Uluyatır yol kavşağı Dutlu Köyü arasında kalan Devlet yolu ka gahında Devlet yoluna enaz 250 metre uzaklıkta bulunan 100.000 m2 den az olmamak üzere Zeytinlik, Fıstıklık, Bağ veya arazi nitelikli Arsa metrekaresinin muhammen bedeli T.den 2490 sayılı kanunun 31 nci maddesi gereğince kapalı zarf eksiltme suretiyle satılacaktır.

2— İşin eksiltmesi 8-12-1983 perşembe günü saat 10.00 da Belediye müteşekkil Encümeni huzurunda yapılacaktır.

3— Satın alınacak arsa üzerinde ağaç var Belediye ye kalacaktır.

4— İsteklilerin satmak istedikleri arazilerin çaplı tapuları ile birlikte kapalı zarflarını 8 1983 perşembe günü saat 10.00 a kadar Belediyemizde müteşekkil ihale komisyonu başkanlığına vermeleri gerekmektedir.

5— İşbu işe ait şartnameler hergün mesai atleri dahilinde Belediyemiz İşletmesinde görülebilir.

Ahmet ASLAN
Belediye Başkanı

Meclis'in ilan tahtal

(Baştarafı Sayfa

Bu aradan, TBMM.'yi yeni parlamento tanıtmak üzere bir broşür yayınlandı. Bu broşürde, Meclis binasında nereye nasıl gidileceği ünitelerin bulunduğu, krokilerle uzun anlatılıyor.

Milletvekillerin

(Baştarafı Sayfa

Söz ve davranışları ile partisinin kapatılmasına neden olan milletvekili, üyelik hakkını bedecek.

Anayasa Mahkemesi'nce kapatılan bir nin kapatma davasının açıldığı tarihteki milletvekillerinin üyelik hakkı düşecek.

Yeni milletvekille

(Baştarafı Sayfa

yapılan ve bu gün resmen hizmete girecek halkla ilişkiler binası sağlayacak.

Bu binada, her milletvekili için banyolu lefonlu özel birer oda ayrıldı. Her 13 milletvekline de birer sekreterverilmesi kararlaştırıldı. Böylece milletvekillerini kulislerde elinde çanta arkasında seçmenlerle dolaşırken görmek mümkün olamayacak. Milletvekilleri, seçmenleri ya özel odalarında, ya da aynı binadaki bekleme salonlarında kabul edebilecekler, 300 kişilik kafeteryada ağırlayabilecekler.

Milletvekillerinin telefon haberleşmesi, dosyalar, yazışmalar gibi sorunları sekreterler aracılığıyla çözümlenecek.

Daha önce sadece genel kurul ve grup salonlarında oturma yerlerine ve özel eşyalarını koyabilecekleri birer küçük dolaba sahip olan milletvekilleri, yeni düzenlemeyle, Amerikan Kongresi üyeleri gibi «çağdaş» bir anlayışla görevlerini sürdürebilecekler.

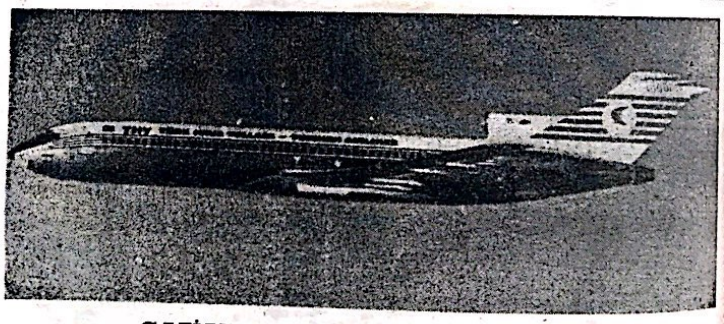

GAZİANTEP'TE UÇAK SEFERLERİ

İSTANBUL'DAN DİREKT

Pazartesi	Geliş 17.15	Gidiş 18.05
Cuma	Geliş 16.05	Gidiş 16.55

ANKARA BAĞLANTILI İSTANBUL

Çarşamba	Geliş 16.35	Gidiş 17.15
Pazar	Geliş 16.35	Gidiş 17.15

FİYATLAR

Ankara : 7500 — İstanbul: 10.000 - İzmir: 15.000

Telefon: 15435 — 20382

Havaalanı: 20505 — 20406 — 20446 Gaziantep

NİZİP

Yıl : 15, 20 TL. Sayı : 2032

SİYASİ BAĞIMSIZ GAZETE

HAYATTA EN HAKİKİ MÜRŞİT İLİMDİR. ATATÜRK

23

KASIM

ÇARŞAMBA

1983

Babasının intikamını almak için

Amcasını bıçakla öldürdü

Haber Servisi — Babamın ölümüne sebep diyen bir genç amcası nı bıçaklayarak öldürdü.

Edindiğimiz bilgilere göre geçtiğimiz gece saat 21 sıralarında Nizip in Cumhuriyet mahallesinde meydana gelen olayda, Kazım Kaya isimli 16 yaşlarındaki genç, sen benim babamın ölümüne sebep oldun diye amcası Kemal Kaya'yı aralarında çıkan münakaşadan sonra üzerinde bulundurduğu bıçakla öldürdü. Olay yerinden kaçan amca katili Kazım Kaya Urfaya gi derken polisler Birecik te yakaladı. Olayla ilgili tahkikat Cumhuriyet Savcılığınca titizlikle yürütülmektedir.

Son üç yıldan beri ilk defa iç piyasa bu kadar cazip hale geldi

∴ BU AYIN BAŞINDAN İTİBAREN GÖRÜLEN İÇ PİYASALARDAKİ CANLANMA AKARYAKIT ZAMMINDAN SONRA, DORUK NOKTAYA ULAŞTI. «BİRBİRİ ARDINA GELEN ZAMLAR «ŞİMDİ ALIRSAM KARLI ÇIKARIM» DÜŞÜNCESİNİN YAYGINLAŞMASINA YOL AÇTI.

∴ ARTAN FİYATLAR NEDENİYLE, İÇ PİYASALARDA MAL SATMAK, İHRACAT YAPMAK TAN DAHA KÂRLI GÖRÜNMEYE BAŞLADI. BU YÜZDEN BİR ÇOK SANAYİ ÜRÜNÜNÜN İHRACATI GERİLEDİ. BU DURUM İŞ ADAMLARIMIZIN YURDA (İÇ PİYASALARA) DÖNÜŞÜ OLARAK YORUMLANIYOR.

iç piyasada patlama

Son üç yıldır izlenen «İhracat seferberliği», yerini yavaş yavaş ateş kese bırakmaya başladı. 1979 yılından beri durgun olan iç piyasalar, şu günlerde tekrar sanayici ve işadamlarının sevgisini kazandı. Tüm piyasalarda beklenen zamların da etkisiyle bir talep patlaması gözlenirken, peşpeşe gelen fiyat artışları, «içeride satmanın» ihracat yapmadan daha kârlı hale dönüşmesine neden oldu.

İhracatta uygulanan teşviklerin «eskimesi» nedeniyle iş adamlarımız ve sanayicilerimiz bir süredir dış pazar arama faaliyetlerini rölantiye almışlardı. Bu yüzden, önce tarım ürünlerinde görülen ihracat gerilemesi, giderek sanayi ürünlerine de yansıdı. Yılın ilk 9 ayın ilişkin veriler, çimento mobilya, halı, cam, seramik, demir gibi sanayi ürünlerinin dış satımını önemli ölçüde azalttı. Madeni eşya ve makine sanayinin ihracatı da düştü. İç piyasalarda sürekli zam gören, pamuk ipliği ve pamuklu dokuma ürünlerinin ihracatı da son aylarda tehlike sinyalleri vermeye başladı.

GÖNÜLSÜZ İHRACAT

aSnayici ve işadamlarına göre, son aylarda iyice hızını artıran enflasyon, maliyetleri iyice artırdı. Bu yüzden, fiyatlarımız ihracat için cazip olmaktan çıktı. İhracat kredilerinin zamanında verilmemesi vergi iade oranlarının yeterli olmaktan çıkması gibi nedenlerle, dış pazara açılma kârlılığını büyük ölçüde kaybetti.

(Devamı sayfa 4'de)

kısa kısa

Hatalı ilaç yüzünden her yıl 250 kişi hayatını kaybediyor

İZMİR — Hatalı ilaç kullanımının, ülkemizde her yıl ortalama 250 kişinin ölümüne neden olduğu bildirildi.

Ege Üniversitesi Tıp Fakültesi'nce hazırlanan bir raporda, penisilin türü ilâçların hatalı kullanılması sonucu ortaya çıkan alerjik reaksiyonlar nedeniyle Türkiye'de her yıl ortalama 250 kişinin yaşamını yitirdiği belirtildi.

Doktor sayımız 30 bini aştı

ANKARA — Türkiye de çalışan doktorların yüzde 60'ının kamu kuruluşlarında, yüzde 40'ının ise özel kuruluşlarda görev yaptıkları belirlendi.

THA muhabirinin belirlemelerine göre, yeni mezun olanlarla birlikte Türkiye'deki doktor sayısı bu yıl 30 bini aştı.

FKO içinde Arafat yanlılarıyla karşıtları arasındaki amansız savaş tüm şiddetiyle sürüyor. İşte kan gölüne dönüşen Trablusşam'da mevzilenen bir Arafatyanlısı gerilla, havan topunun başında, karşıt gerillaların ilerlemesini durdurmaya çalışıyor...

Üniversite sınavları için başvuru başladı

Yaklaşık 350 bin adayın girmesi beklenen Öğrenci Seçme ve Yerleştirme sınavına başvurular başladı. Sınav formları, kılavuzlar ile birlikte bütün lise ve dengi okullarda 500 lira karşılığı satılıyor. Sınava girecek adaylar ayrıca 4 bin lira sınav harcı ödeyecekler.

Başvuruların kabul edildiği ilk günden adaylar büyük bir heyecanla sınav kılavuzu ve sınava giriş formlarını alabilmek için birbirleriyle adeta yarıştılar.

POLİTİKA

Çağlayangil Doğru Yol Partisi'ne girecek

Eski Dışişleri Bakanı Çağlayangil Meclis Divanı teşekkül eder etmez, Doğru Yol Partisine vuû girecekini açıkladı. Çağlayangil sözlerini şöyle sürdürdü:

«Türkiye Büyük Millet Meclisi Başkanlık Divanı seçildikten sonra Anayasa yasakları kalkacaktır. Anayasa'nın geçici 4. maddesi eski milletvekillerinin sadece yeni partilerin üst yönetiminde görev alamayacaklarını belirtiyor. Bunun haricinde yasak getirmiyor. Bunun haricinde yasak getirmiyor. Bu durumda, Meclis Başkanlık Divân'ı oluşur oluşmaz, Doğru Yol Partisi'ne üye olacağım ve mahallî seçimlere iştirak edeceğim.»

Sahip çıkılmadığı takdirde Nizipsporun sahalardan ismi silinecek

4 yöneticisi istifa etti

Abdullah TOPÇU

Sezon başından beri Nizipspor'da devam eden huzursuzluk son safhayı buldu ve 4 yöneticisi birden istifa etti.

İstifa eden Nizipspor yöneticileri, İkinci başkan Ahmet Yazanoğlu Seyit Yıldız Menecer, Nail Tıktık Bölge temsilcisi, Burhan Yıldırım Genel Kaptan Yöneticiler arasında çıkan anlaşmazlık yüzünden istifa ettiklerini açıklamışlardır.

Nizipspor'a sahip çıkılmadığı takdirde önümüzdeki günlerde Nizipspor'un adının sahalardan silineceği ve bir daha böyle bir takımın zor kurulacağıda belirtilmektedir.

Nizipspor'a sahip çıkılması ve en kısa zamanda kongre yaparak yeni yöneticiler seçilmesinde isteyen Sporseverler, İlçe büyüklerimizinde yardımlarını bekliyoruz.

basından SEÇMELER

Eski milletvekillerinin kaderini Konsey'in yorumu tayin edecek

SODEP ve Doğru Yol, mahallî seçimlere hazırlanırken eski il, ilçe başkanları il yönetim kurulu üyeleri, belediye başkanları ve eski milletvekillerini de kadrolarına toplu bir şekilde almayı planlıyorlar. Eski teşkilât mensuplarının yeni kurulan siyasî partilere katılmalarını önleyici, 79 sayılı Millî Güvenlik Konseyi bildirisi il ve ilçe başkanları, il idare heyetleri ve belediye başkanları üzerinde kı siyaset yasağının genel seçimler yapılıp Başkanlık Divanı teşkil edilinceye kadar süreceği ni belirtiyor.

Buna göre, önümüzdeki haftalarda eski partı teşkilatıyla ilgili yasağın kalkacağı belli.

ESKİ MİLLETVEKİLLERİY LE İLGİLİ YASAK

79 sayılı M.G.K. bildirisinin, 1980 dönemi milletvekillerini ilgilendiren bölümünün sürüp sürmeyeceği hususu ise henüz kesinlik kazanmadı. Çünkü 79 sayılı bildiride yasağın ne kadar süreceği belirtilmemişti.

79 sayılı bildirinin Meclis Başkanlık Divanı oluştuktan sonra yürürlükten kalkıp kalkmayacağı hususu hukuk çevrelerinde de değişik şekilde yorumlanıyor. Bazı hukukçular, «79 sayılı bildiri objektif hukuk kuralı niteliğindedir, etkisi devam eder» derken, diğerleri «Belirli bir dönemin ihtiyacını karşılamak üzere yayınlanan bildiri, kendiliğinden ortadan kalkar» şeklinde konuşuyorlar.

«Siyasî çarelerde Millî Güvenlik Konseyi'nin 79 sayılı bildiriye açıklık getirmesi bekleniyor. Çünkü eski milletvekilerinin kaderini konseyin yorumu tayin edecek.»

Yabancı Basın Ne Diyor?

"Rumlar hiçbir şey kazanamaz"

İngiltere'nin ünlü Guardian gazetesinde evvelsi gün yayınlanan yorumda ise, «Yunanlılar ve Kıbrıslı Rumlar, Türkiye ve Kıbrıslı Türklerle görüşmeyi reddederek hiç bir şey kazanamaz Ama şu anda olan da bu» ifadesi kullanıldı.

...kezi Genel Müdürlüğü'nün aldığı karar

«SERACILIĞA DARBE»

* Anamur Ziraat Odası Başkanı: Orman İşletmesi seracıların tüccar lar gibi ihaleye girip kereste almasını bekliyor.

Orman İşletmesi Genel Müdürlüğü'nün yurt çapında aldığı bir kararla seracılığa darbe vurduğunu belirten Anamur Ziraat Odası Başkanı Hidayet Sinanoğlu, «İşletme seracıların tüccarlar gibi ihalelerine katılarak kereste almasını istiyor. Yeni sera yapmak isteyen bir çok üyemiz zor durum da kaldı» dedi.

Orman İşletmesi Genel Müdürlüğü'nün son aldığı «Köy nüfusuna kayıtlı olmayanlar ihtiyaç gösterip ucuz kereste alamaz» kararını eleştiren Anamur Ziraat Odası başkanı Sinanoğlu sözlerini şöyle sürdürdü:

«Bu karar Akdeniz bölgesinde eskimiş seraları yenilemek veya yeni seralar yapmak isteyen turfanda sebze üreticilerini olumsuz yönde etkiledi. Üretici yeni kararla seralık kereste almak için orman işletmelerinde tüccarlar gibi açık artırmalara katılacak .Metreküpü yaklaşık 40 bin liradan kereste alan üretici bu işi daha fazla yürütemez ya da ürettiği turfanda sebze tüketiciye daha pahalıya ulaşır. Çünkü Akdeniz'de turfanda sebze cilik yapan üreticinin büyük bir kısmı kent alanlarında seracılık ya piyor veya bu yıl arazisinde sera yapmak için kolları sıvamış durumda. Bu kararla hepsi kentten kırsal alana göç durumunda kaldı.»

Anamur ormanlarında bu yıl planlananın üstünde reçine üretimi gerçekleşti

ANAMUR — Anamur ormanlarında bu yıl 30 ton reçine üretimi beklenirken orman yangını olmaması sonucu 47 bin 385 kilo reçine elde edildi.

Anamur Orman İşletmeleri Müdürlüğü'nden alınan bilgiye göre, iklim koşullarının iyiye gitmesi ve zamanında alınan önlemler nedeniyle orman yangını olmaması reçine ürtemini arttıran nedenlerin başında geliyor. Bu yıl elde edilen 47 bin 385 kilo reçinenin tamamı satıldı.

Reçineden elde edilen Terabantin, kozmatik, Kalofon da boya sanayiinde kullanılıyor.

Güneydoğu Kooperatifleri üreticilere 400 milyon lira ödedi

Merkezi Gaziantep'te bulunan Güneydoğu Tarım Satış Kooperatifleri Genel Müdürlüğü mercimek üreticilerine 400 milyon lira daha dağıttı.

Güneydoğu birlikleri 1983 yılı ürünü olarak üreticilerden 1 milyar 100 milyon liralık mercimek satın aldı. Daha önce bunun 500 milyon lirasını üreticiye dağıtı. Daha önce bunun 500 milyon lirasını üreticilere dağıttı. Birlik Genel Müdürü Bülent Özesen, «Şu anda üreticilere 200 milyon lira borcumuz kaldı. Bunu ödeme arayışı içindeyiz» dedi.

Malatya'da ekmeğin gramajı düşürüldü

MALATYA— Malatya'da ekmek gramajları düşürüldü.

Fırıncılar Derneğinin işçi ücretlerindeki artış maliyete yansıdığı gerekçesiyle gramajların yeniden düzenlenmesi yolundaki isteğini görüşen Belediye Encümeni 430 gram olan pideyi 410 grama, 445 gram olan francalayı da 420 grama düşürdü. Grama düşürülen ekmeğin yine 25 liradan satılacağı belirtildi.

Yeni gramajlı ekmek imaline ve satışına dün başlandı.

Topraklarımızın verimlilik raporu hazırlanıyor

SAMSUN — Toprak su Genel Müdürlüğü tarafından verimlilik envanteri raporu hazırlanıyor.

Raporda, bitkilere verilecek kompoze gübre sin meddesi oranları ve minumum dereceleri yer alacak.

Toprak-Su Onbirinci Bölge Müdürlüğü'nce Samsun Bölgesi için hazırlanan verimlilik raporunda, bir yıl içinde 134 bin 535 ton sönmüş kireçe ihtiyaç duyulduğu belirtiliyor.

Raporda, gelişen bütün ürünlere fazla gübre vermenin yarardan çok zarara yol açtığı görüşü savunuluyor.

Depremzedelere K. Maraş'tanda yardımlar sürüyor

K. MARAŞ — Erzurum ve Kars ilerinde meydana gelen deprem nedeniyle açılan bağış kampanyası Kahraman maraş'ta da sürüyor.

Geçtiğimiz hafta için de il genelinde toplanan 18 milyon 625 bin 900 lira ile 140 ton gıda maddesinin deprem bölgesine gönderilmesinden sonra Kahramanmaraş'lı esnafların dün kendi aralarında topladıkları 2 milyon 824 bin bağış çeki Esnaf Birlikleri başkanı Ejder Gürsoy tarafından Vali Kamil Demircioğlu'na verildi. Bağış çekinin verilişi nedeniyle Kahramanmaraş'lı esnaflara teşekkür eden vali felakete uğrayan yurttaşlara bağışların devam edeceğini söyledi.

YİTİK — Gaziantep Trafik Müdürlüğünden almış olduğum 27 DZ 585 plakalı mobilyetimin plakasını kaybettim.

Hükümsüzdür.

Mehmet AKSÜT

Son Model Otomâtik Baskı Makinalarıyle

FATURA — DERGİ — BROŞÜR — KİTAP — GAZETE — KARTVİZİT — EL İLANI
AFİŞ — NİŞAN, NİKÂH SÜNNET DAVETİYELERİ VE

Bilumum Matbu işlerinizde Hizmetinizdedir.

Nizip Matbaası

Tlf. 205 Belediye Sitesi — Nizip

YAZIK

Hergün seni beklerdim penceremden ...
Geldiğini görünce kalbim çarpardı, hü...
Kalplerimiz birleşir, gözlerimiz konu...
Yazık mazide kaldı bir kalemle ağır ...
Hülyalara dalardım sensiz gecelerde ...
Özler ,bir iki damla gözyaşı dökerdim ...
Yazık mazide kaldı o güzel günler d...

Nihal ALTINGÖVDE - TOK...

TURNALAR

Gurbet elde düştüm çıkmaz bir derde
Mektup yazacam derman kalmadı elde
Aramızda dağlar demirden perde
Vatanıma selâm edin turnalar
İçimiz kan ağlıyor yüzümüz gülmez
Ayrıldım vatanımdan hiç yüzüm gülmez
Türkiye'me selâm edin turnalar
Yazsam derdimi yetmez kelimeler
Gözü yaşlı anam yolumu bekler
Bizim ele selam edin turnalar

Sürmeli Bozkurt
Nalut/LİBYA

HEP SENİNLE

Yine gözlerim tavanda seninleyim
Gülmedi şu bahtım yıllardan beri
İki elim şakaklarımda hep seninleyim
Tut ki bir boşlukta sallanır gibi...
Çâresizlikler sarmış dört bir yanımı,
Gönül eğlenmiyor hiçbir şeyle neyleyim?
Yaşam bile yitirdi anlamını,
Gün 24 saat hep seninleyim...

Nazife GÖKSEL
Zafer Okulu
emekli müdiresi
Seferhisar / İZMİR

GURBET

Bir gurbet şarkısı çalıyor şimdi
Her taraf adını söylüyor senin.
Ayrılık yakında yanıbaşımda
Gitmiyor bir türlü, hep yaklaşıyor.
Sensiz nasıl yaşayacağım, kime sığınacağım
Kim tutacak, şefkatle ellerimden
Gurbet şarkısı bile zor dinleniyor.
Düşünki gurbet kahrı nasıl çekilir?

Nalle ÖZATLAS / ESKİŞEHİR

NİZİP
Bağımsız Siyasi Gazete
Basın Ahlak Yasasına Uymaya Taahhüt Eder.

İLAN TARİFESİ
Mahkeme İlanları
Santimi 100 TL.
Resmi İlanlar Tek Sütun
Santimi 200 TL.

Sahibi ve Yazı İşleri Müdürü
Mehmet Sağlam

Basıldığı Yer :
NİZİP MATBAASI
Telefon : 205
İdarehane : Belediye Sitesi No. 14 — NİZİP

ABONE
6 Aylık : 750
Yıllık : 1.500 TL.

Trenlerin hızı 250 kilometreye çıkacak

Alman Demiryolları pek yakında trenlerin hızını artıracak

Frankfurt /Main (DaD) Alman Demiryolları, 340.000 personeli ile, Almanya Federal Cumhuriyeti'nin Federal Posta yönetiminden sonra, ikinci büyük kamu işletmesidir .Fakat bu işletme karayolu ve havayolları taşımacılığı ile rekabete geri plana düşmüş bulunuyor. İşletme her yıl milyarlarca Mark açık vermesine rağmen, yöneticileri cesaretini kaybeden geleceğe güvenle bakıyorlar Bunların bütün ümitleri, trenlerin daha sürat li ve daha güvenli hale getirilmesine dayanıyor Bu yolda yapılan çalışmalar sayesinde 1986/87 yılından itibaren Hannover - Würzburg ve Mannheim-Stuttgart hatlarında trenler 250 kilometre hızla işleyecektir.

Amaç, Almanya Federal Cumhuriyeti'ndeki Kuzey-Güney ulaştırma sında trenleri geniş oto yol şebekesindeki taşıtlara ayak uydurabilecek hale getirmektir. Bu suretle Hamburg-Münih arasındaki tren yolculuğunun süresi, iki saatten fazla kısalabilecektir. Ama hedefe ulaşabilmek için 15 milyar Mark harcanması ve arazide büyük değişiklikler yapılması gerekiyor.

Örneğin virajların ortadan kaldırılması için demiryolunun birçok yerlerde toprağın altına inmesi gerekiyor. Bu da, örneğin yalnız Hannover'den Würzburg'a kadar olan mesafede toplam 100 kilometre uzunluğunda tünel kazılmasıyla mümkün olacak ve böylece demiryollarının hiç durmadan nehirlerin yatağına göre zıkzaklar çizdiği, tepelere tırmandığı devirlerson erecektir.

Yöneticilerin ikinci hedefi, trenlerin yenilenmesidir. Dizel veya elektrik motörüyle işleyen ve istenilen sürate çıkabilecek olan lokomotifler kısmen daha hafif ve havanın direncini azaltabilecek biçimde yapılmış olması gerekiyor. 1991 yılında bu hedefe erişilmiş olacak ve yepyeni, yüksek kapasiteli trenler 250 kilometre hızla gidip gelecektir.

Şok dalgaları böbrek taşlarını parçalıyor

Yepyeni bir cihaz sayesinde ameliyata gerek kalmıyor

Stuttgart (DaD — Almanya Federal Cumhuriyeti'nde geliştirilen yeni bir cihaz sayesinde böbrek taşı bundan böyle, şimdiye değin yapılmakta olan ameliyatlara gerek kalmadan, çıkarılabiliyor. «Böbrek taşı kırıcısı» («Nierenlithotripter») adıyla anılan söz konusu cihaz, Almanya'nın ünlü Havacılık ve Uzay Araştırmaları Konserni Dornier ile Münih Üniversitesi tarafından hazırlanmış bulunuyor. Münih-Grosshadern hastanesinden sonra, şimdi Stuttgart'taki Katharinen-Hospital de araçtan faydalanıyor. Pek yakında Batı Berlin, Wuppretal, Heidelberg gibi Alman kentlerindeki hastanelerden başka Almanya dışında 26 kentte de «böbrek taşı kırıcısı» kullanılmaya başlayacaktır. Yeni yöntem, bir banyoda su içinde yatan hastadaki böbrek ve idraryolu taşlarına röntgen ışınları ile şok dalgaları göndermek suretiyle taşları kum haline getirmektedir. Bu kum sonradan hastaya hiç acı vermeden idrarla vücuttan çıkıyor. Şimdiye değin 1000 kadar hasta hemen hiç sıkıntı çekmeden böbrek ve idrar yolu taşlarından kurtulmuştur.

İLAN TARİFESİ

Kongre İlanı : 5.000 TL.
Zayi İlanı : 1.000 TL.
Tüzük İlanı : 10.000 TL.
Başsağlığı, ölüm, mevlit : 3.000 TL.
Toplu Sözleşme İlanları : 4.000 TL. (bir işyeri için)
Bir işyerinden fazla olduğu takdirde fazla işyerinin her biri için 2.000 TL.
A.Ş. Koll. Şti. Lmt. Şti. İlanları (sütun santimi) 200 TL. (Bu ilanlar 5.000 TL.'den aşağı olmaz.
Yapı ve diğer Kooperatif İlanları : 5.000 TL.

YANLIŞ VERİLEN İLANLARDAN MESULİYET KABUL EDİLMEZ.

LÜZUMLU TELEFONLAR

Kaymakam	38
Jandarma K.lığı	57
Belediye Başkanlığı	26
Cumhuriyet Savcılığı	68
Emniyet Amirliği	144
Emniyet Karakolu	93
Hastane	81
İtfaiye	576
Zabıta Karakolu	168
Elektrik Su	162
Elektrik arıza (gece)	169
DDY İstasyonu	172

İLLERİN TRAFİK SIRA NUMARALARI

01 Adana	24 Erzincan	46 K.Maraş
02 Adıyaman	25 Erzurum	47 Mardin
03 Afyon	26 Eskişehir	48 Muğla
04 Ağrı	27 Gaziantep	49 Muş
05 Amasya	28 Giresun	50 Nevşehir
06 Ankara	29 Gümüşhane	51 Niğde
07 Antalya	30 Hakkari	52 Ordu
08 Artvin	31 Hatay	53 Rize
09 Aydın	32 Isparta	54 Sakarya
10 Balıkesir	33 İçel	55 Samsun
11 Bilecik	34 İstanbul	56 Siirt
12 Bingöl	35 İzmir	57 Sinop
13 Bitlis	36 Kars	58 Sivas
14 Bolu	37 Kastamonu	59 Tekirdağ
15 Burdur	38 Kayseri	60 Tokat
16 Bursa	39 Kırklareli	61 Trabzon
17 Çanakkale	40 Kırşehir	62 Tunceli
18 Çankırı	41 Kocaeli	63 Urfa
19 Çorum	42 Konya	64 Uşak
20 Denizli	43 Kütahya	65 Van
21 Diyarbakır	44 Malatya	66 Yozgat
22 Edirne	45 Manisa	67 Zonguldak
23 Elazığ		

HER TÜRLÜ LASTİK MÜHÜR VE CİLT İŞLERİ YAPILIR.

Nizip Matbaası Tlf. : 205 — Nizip

KİTAP VE ÖĞRENMEYE AİT KIYMETLİ SÖZLER

Bana kitaplarını göster, sana çocuklarının ne olduklarını söyliyeyim.

Wilhelm Stekel

Çeyrek saatlik okumanın gideremeyeceği hiç bir üzüntü yoktur.

Goethe

Dünyayı yöneten, kalem mürekkep ve kağıttır.

James Hewel

Tek şey bilgi, tek kötü şey de bilgisizliktir.

Diyojen

Bir insanın değeri kitaplarının değeri ile ölçülür.

Türk Atasözü

Alim unutmuş, kalem unutmamış.

Türk Atasözü

Kitap kadar göçenlerin konuşturan, yaşayanların halini tercüme eden bir şey görmedim. Ner dedir o dostki sen uyuyunca ancak uyur, sen istersen konuşur, sahibinin sırrını gizler, emanetini saklar. O en iyi komşu, en insaflı arkadaş, en uyar yoldaş, o iyi bir öğretmen, yeterli titiz bıktırmayan yardımcıdır.

Muhiddin Arabi

Cehalet koca bir milleti esaret altına alır. Bilgi yi yazında yitirmeyin.

Ahmet Mithat

Dünyada en korkunç şey bilgisizliğin hâkim olmasıdır.

Goethe

Bir kitap açmanın faydası çoktur. Açlık yemek le, bilgisizlik okumakla giderilir.

Çin Atasözü

İlmi Allah dileyene, malı dilediğine verir.

İmam Gazali

Kitaplarda bulunmaz ne keder, ne ızdırap. Bir gönülden yazılır yüz ciltlik kitap.

Mevlana

Hayatta en hakiki mürşit ilimdir.

Kemal Atatürk

Okuduğun ve incelediğin şeyler, dalma kalbine fayda verecek ve nefsini temizleyecek nitelikte olmalıdır.

Türk Atasözü

Eğer bir kimse iyi bir kitap yazarsa, iyi sözler söylerse, yahut da komşusundan daha iyi bir fare kapanı yaparsa, yuvasını ormanlar içinde bile kursa, insanlar onu arar, bulurlar.

Emerson

İç piyasada patlama

(Baştarafı Sayfa 1'de)

azı işadamları, daha önce yapılan bağlantılar, taahhütlerini yerine getirme gibi zorunluluklar nedeniyle, ihracatın gönülsüz olarak sürdürüldüğünü savunuyorlar.

«ŞİMDİ AL KARLI ÇIK»

İç piyasalardaki talep patlaması, geçtiğimiz hafta içinde doruk noktaya ulaştı. Akaryakıt zamlarından sonra ise, toptancı piyasalar da alım satımlar aniden arttı. Hergün tazelenen fiyatlar, «Şimdi al ırsam kârlı çıkarım» düşüncesinin yaygınlık kazanmasına yol açtı.

Zeytinyağı, ayçiçek yağı ve salçada başlayan stokları kabarık tutma uygulaması, giderek diğer gıda maddelerine de yansıdı. Zam beklentisi nedeniyle, vadeli satışların süresi kısaltılırken, üretici firmalar ve toptancılar, «para peşin olursa mal var» cevabını veriyorlar.

PARA BOLLAŞTI

Buzdolabı, televizyon çamaşır makinesi gibi beyaz eşyaların satışındaki anı artışlar da, «yakında tazelenecek fiyatlara» bağlanıyor. «Şimdi alırsam kârlı çıkarım» düşüncesiyle hareket eden ihtiyaç sahiplerinin piyasalarda nakit para girişini hissedilir ölçüde artırdığı bildiriliyor. Bu arada dayanıklı tüketim malı üreten bazı firmaların, toptancı ve bayilere verdikleri mal miktarını düşürmeleri dikkati çekiyor.

Piyasalarda yaygın olan bir kanıya göre, aralık ayı içinde talep ve fiyatlardaki artış daha da hızlanacak. Bu kanı nedeniyle kimsenin malını satmakta acele davranmadığı savunuluyor.

Yeni hükümet [illegible] kurması [illegible] gut Özal'ı en [illegible] dürcek ve [illegible] konuların [illegible] çatın çözülmesi [illegible] yitirmesi [illegible] navici ve [illegible] tekrar iç piyasa[illegible] dikmesi olacak[illegible]

(Ç[illegible])

Nizip İmam Hatip Okulu Yaptırma ve Koruma Derneği Başkanlığından

Derneğimizin 1984 yılı olağan Genel Kurul toplantısı 11-12-1983 Pazar günü saat 13.30'da da Uzun çarşı 18 nolu dükkanda yapılacaktır.

Bütün üyelerimize duyurulur. Üyelerin çoğunluğu sağlanamadığı takdirde bir hafta sonra aynı yer ve saatte yapılacaktır.

Bütün üyelerimize duyurulur.

GÜNDEM:

1 — Açılış ve yoklama
2 — Kongre divanı teşkili
3 — Faaliyet raporunun müzakeresi
4 — Yönetim ve denetim kurulunun ibrası
5 — Yeni yönetim ve denetim kurulunun seçimi
6 — Dilek ve temenniler
7 — Kapanış

NİZİP BELEDİYE BAŞKANLIĞINDAN

1— Mezbaha ve Soğuk hava deposu yapım işinde kullanılmak üzere Uluyatır yol kavşağı ile Dutlu Köyü arasında kalan Devlet yolu güzergahında Devlet yoluna enaz 250 metre cephesi bulunan 100.000 m2 den az olmamak kaydıyle Zeytinlik, Fıstıklık, Bağ veya arazi niteliğinde Arsa metrekaresinin muhammen bedeli 200.- Tl.den 2490 sayılı kanunun 31 nci maddesi gereğince kapalı zarf eksiltme suretiyle satın alınacaktır.

2— İşin eksiltmesi 8-12-1983 perşembe günü saat 10.00 da Belediye müteşekkil Encümen huzurunda yapılacaktır.

3— Satın alınacak arsa üzerinde ağaç var ise Belediye ye kalacaktır.

4— İsteklilerin satmak istedikleri arazilerinin çaplı tapuları ile birlikte kapalı zarflarını 8-12-1983 perşembe günü saat 10.00 a kadar Belediyemizde müteşekkil ihale komisyonu başkanlığına vermeleri gerekmektedir.

5— İşbu işe ait şartnameler hergün mesai saatleri dahilinde Belediyemiz işletmesinde görülebilir.

Ahmet ASLAN
Belediye Başkan V.

T. C.
Nizip İcra Dairesi
Dosya No: 1983/152

GAYRİMENKULÜN AÇIKARTIRMA İLÂNI
NİZİP İCRA MEMURLUĞUNDAN

Satılmasına karar verilen gayrimenkulün cinsi, kıymeti, adedi, [illegible]

Borçlu Davut Çetin'in Nizip Ekinco köyü, Günaltı mevkiinde kain ve 32/64 hissesi olan doğusu Orhan Deniz ve mirasçıları, batısı Sarıkoç köyü hududu, kuzeyi yine sarıkoç köyü hududu, güneyi Hasan Şimşek'in bağıl ile çevrili olup Gayrimenkul Fıstık ve Bağ niteliğindedir. Fıstıklar kısmen aşıya vurulmuş kısmende sakız [illegible] kı bağ ve fıstıklarla birlikte rayice göre dönümü 70.000.oo Tl.dan tamamı, 25.400 M2 miktarındadır, borçlunun hissesi 12.250 M2 [illegible] dönümü 70.000.oo Tl.dan borçlunun hissesi 857.500.oo Tl.dir.

Satış Şartları:

1— Satış 27/12/1983 Salı günü saat 15.00'den 15.30'za kadar Belediye Satış Salonunda açık artırma suretiyle yapılacaktır. Bu artırmada tahmin edilen kıymetin %75'ni ve rüçhanlı alacaklılar varsa alacakları mecmuunu ve satış masraflarını geçmek şartı ile ihale olunur. Böyle bir bedelle alıcı çıkmazsa en çok artıranın taahhüdü [illegible] kalmak şartiyle 9/1/1984 Pazartesi günü aynı yer ve saatlerde [illegible] ci artırmaya çıkarılacaktır. Bu artırmada da rüçhanlı alacaklıların alacağını ve satış masraflarını geçmesi şartiyle en çok artıranına ihale olunur.

2 — Artırmaya iştirak edeceklerin tahmin edilen kıymetin %10 [illegible] nisbetinde pey akçesi veya bu miktar kadar milli bir bankanın teminat mektubunu vermeleri lâzımdır. Satış peşin para iledir, alıcı ihale [illegible] diğinde 20 günü geçmemek üzere mehil verilebilir. Dellâliye resmi, ihale pulu, tapu harc ve masrafları alıcıya aittir. Birikmiş vergiler satış bedelinden ödenir.

3 — İpotek sahibi alacaklılarla diğer ilgililerin (+) bu gayrimenkul üzerindeki haklarını hususiyle faiz ve masrafa dair olan iddialarını dayanağı belgeler ile onbeş gün içinde dairemize bildirmeleri lâzımdır; aksi takdirde hakları tapu sicili ile sabit olmadıkça paylaşmadan hariç bırakılacaklardır.

4—Satış bedeli hemen veya verilen mühlet içinde ödenmezse İcra ve İflâs Kanununun 133. maddesi gereğince ihale feshedilir. İki ihale arasındaki farktan ve %10 faizden alıcı ve kefilleri mesul tutulacak ve hiç bir hükme hacet kalmadan kendilerinden tahsil edilecektir.

5 — Şartname, ilân tarihinden itibaren herkesin görebilmesi için dairede açık olup masrafı verildiği takdirde isteyen alıcıya bir örneği gönderilebilir.

6 — Satışa iştirak edenlerin şartnameyi görmüş ve mündericatını kabul etmiş sayılacakları, başkaca bilgi almak istiyenlerin 1983/152 sayılı dosya numarasiyle memurluğumuza başvurmaları ilân olunur.

(İc. İf. K. 126)

(+) İlgililer tâbirine irtifak hakkı sahibleri de dahildir.

İcra Memuru
Mühür ve İmza
Mehmet Ali Dağlı

1984 yılı takvim siparişlerini almaya başladık

Nizip Matbaası
Telefon : 205

YİTİK — Gaziantep Trafik Müdürlüğünden almış olduğum 27 AY 622 plakalı otomobilin ruhsatını kaybettim.

Hükümsüzdür.

Asaf ERTAN

KIZILAY KARA GÜN DOSTUDUR ÜYE OLUNUZ.

SİGARAYA ESİR OLMAYINIZ

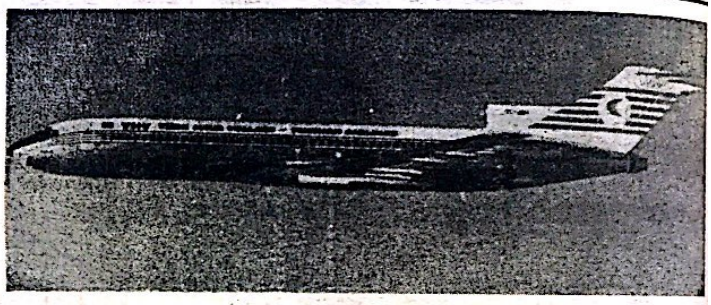

GAZİANTEP'TE UÇAK SEFERLERİ

İSTANBUL'DAN DİREKT
Pazartesi Geliş 17.15 Gidiş 18.05
Cuma Geliş 16.05 Gidiş 16.55

ANKARA BAĞLANTILI İSTANBUL
Çarşamba Geliş 16.35 Gidiş 17.15
Pazar Geliş 16.35 Gidiş 17.15

FİYATLAR
Ankara : 7500 — İstanbul: 10.000 - İzmir: 15.000
Telefon: 15435 — 20382
Havaalanı: 20505 — 20406 — 20446 Gaziantep

NİZİP

SİYASİ BAĞIMSIZ GAZETE

Fiyatı : 15, 20 TL. Sayı : 2031

HAYATTA EN HAKİKİ MÜRŞİT İLİMDİR. ATATÜRK

21 KASIM PAZARTESİ 1983

Silolar buğday dolu

Bu yıl buğday sıkıntısı yok

ANKARA — ToprakMahsulleri Ofisi silolarında ihtiyaca yetecek düzeyde buğday bulundu-ğu ve bir sıkıntı olmayacağı belirtildi. Toprak Mahsulleri Ofisi GenelMüdürü Halil Çeken,taban fiyatlarının gelecek yıldan itibaren nisan ayı sonunda ilân edilmesinin üreticiyi rahatlatacağını, buğday ve arpadaki fiyat farkla rının ödenmesine de devam edildiğini söyledi.

TMO Genel Müdürü Halil Çeken, geçen yılki

(Devamı Sayfa 4'de)

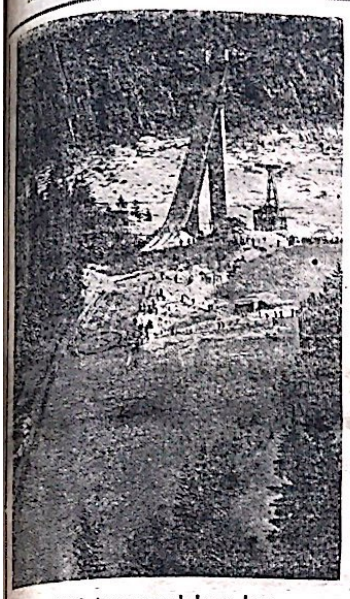

300 kamyon dolusu kar

Oberstdorf (INP) — yine bu kış da, her yıl başı arasında yapılan Almanya ve Avusturya nın düzenlediği dörtlü kayakla atlama turnuva sı için Oberstdorf'daki (resim) Schattenberg-at

(Devamı Sayfa 4'de)

Miktar bütçe imkânlarına göre tesbit edilecek

Öğrenci kredileri artırılacak

ANKARA — Gençlik ve Spor Bakanı Vecdi Özgül, halen 3 bin 400 lira olan yüksek öğrenim kredisini artırmak için imkân aradıklarını söyledi. Son üç yılda yurtların yatak sayısının 45 bi

— Devamı Sayfa 4'de —

SAĞLIK ÖĞÜTLERİ

Sigarayı tatlıyla içmeyin

Aslında hepimiz sigaranın ne derece zarar lı bir madde olduğunu biliyoruz. Ancak bir çoğumuz bütün gayretlerimize rağmen, bırakamıyoruz. Burada yapılacak en önemli şey, hiç olmazsa sigaradan elimizden geldiğince daha az zarar görmek. Bunların başında da sigarayı aç karnına ve tatlı ile birlikte içmemek gelir. Şeker lı maddeleri sigara içerken aynı anda yersek, şeker nikotunu ciğerlerimize yapıştırmayı kolaylaştırır. Bu da zehirlenmeyi iki katına çıkarır. Şekerli bir şeye yedikten sonra bile, sigara içmeden önce bol su içmeliyiz.

YSK Başkanı: «Teşkilâtlanmalarını tamamlayıp barajı aşan bütün partiler mahallî seçimlere girebilir»

Mahalli seçimler için kollar sıvandı

6 Kasım seçimlerine giren 3 parti ile seçimlere ,belirlenen süre içersinde kurucularını tamamladığı için giremeyen partiler mahalli seçim çalışmalarına hız verdiler. Bu arada mahal

(Devamı Sayfa 4'de)

Oy kullanmayana af yok

* Geçerli mazereti olanlar ve depremzedelerden para cezası alınmayacak.

ANKARA — 6 Kasım'da yapılan milletvekili genel seçimlerinde fiili ve hukuki bir mazereti olmadan oy kullanmayan vatandaşlara af geti-

— Devamı Sayfa 4'de —

POLİTİKA

- ANAVATAN: «Seçimler maratona benzer, ne kadar fazla atlet katılırsa, netice o kadar olumlu olur»
- HP: «6 Kasım başarısını mahallî seçimlerde de göstereceğiz»
- MDP: «Mahallî idarelerin de seçimle İşbaşına gelenlerce idare edilmesine taraftarız»
- DOĞRU YOL PARTİSİ : «İlk hedefimiz mahallî seçimlerde başarılı olmaktır »
- SODEP: «Mahallî seçimlere girmemiz, Meclis'te grubu bulunan partilerin oylarını azaltacak»
- REFAH PARTİSİ: «Mahallî seçimler bizim için genel seçimlerden daha önemli»

Rumlar, Türklerle barış içinde

LEFKOŞE — Kuzey Kıbrıs Türk Cumhuriyeti'nin ilânı ile büyük bir şaşkınlık geçiren Kıbrıs Rum yönetimi, bu şaşkınlığından sıyrılarak, yeni Türk devleti aleyhinde «Haçlı Seferini» başlattı.

Güney Kıbrıs'taki Rum okullarından toplanan öğrenciler, öğret

(Devamı Sayfa 4'de)

Özal ile Sunalp Ulusu'nun başkanlığı konusunu yarın görüşecek

Anavatan Partisi Genel Başkanı Turgut Özal, Milliyetçi Demokrasi Partisi Genel Başkanı Turgut Sunalp'ı salı günü ziyaret edecek.

Özal ile Sunalp'ın yapacakları görüşme sırasında, Başbakan Bülend Ulusu'nun Meclis Başkanlığı konusunun da ele alınacağı öğrenildi.

«ULUSU HÜKÜMETİ'NİN GÜNDEMİNDE BAŞKA ZAM YOK»

ANKARA — Akarya kıt ve elektrik zammının Ulusu hükümetince yapılması ile ilgili olarak basına bu konuda açıklama yapan bir üst düzey yetkilisi: «Bu hükümet millî hükümettir Farklıdır. Anayasa'ya

(Devamı Sayfa 4'de)

MİLLİ EĞİTİM BAKANI HASAN SAĞLAM

40 bin öğretmene kadro sağlandı

ANKARA — Millî Eğitim Bakanlığı'nca öğ-

(Devamı sayfa 4'de)

basından

BİLİM ADAMLARININ YORUMLARI

«Kaçınılmaz bir karar geç bilé kalındı

Kuzey Kıbrıs Türk Cumhuriyeti'nin ilânına ilişkin yankılar sürüyor.

Bu arada bilim adamları da konunun hukuki ve siyasal yanları üzerinde duruyorlar. Görüşlerine başvurulan bilim adamları şu açıklamalarda bulundular.

Prof. Dr. Toktamış Ateş

Kuzey Kıbrıs Türk Cumhuriyeti'nin ilânıyla ilgili görüşlerini açıklayan İstanbul Üniversitesi İktisat Fakültesi Uluslarası İlişkiler Enstitüsü öğretim üyesi Prof Dr. Toktamış Ateş, «Kuzey Kıbrıs Türk Cumhuriyeti'nin ilân edilmesi olayların son gelişmeleri karşısında, kanımca kaçınılmaz karardı. Ancak bu kaçınılmaz karar kısa dönemde gerek Türkiye ve gerekse Kıbrıs Türk Cumhuriyeti için bazı güçlükler ortaya çıkartabilecektir.» dedi.

Prof. Dr. Esat Çam

İstanbul Üniversitesi Uluslararsı İktisat Enstütüsü öğretim görevlisi Prof. Dr. Esat Çam ise Kuzey Kıbrıs Türk Cumhuriyeti'nin ilânıyla ilgili olarak şunları söyledi:

«Bence bu karar hususunda geç kalınmıştır. Daha önce alınmış olsaydı belki iki toplum arasındaki birleşme hususu çoktan gündeme gelecekti. Ancak alınan bu yeni karar bütün reaksiyonlara rağmen bir faktör olarak etkin bir rol oynayacaktır. Fiili durum bunu gerekli kılmıştır. Hukukçuların bunu anlaması lâzım. Hayırlı ve uğurlu olmasını diliyorum.»

Prof. Dr. Şerif Mardin

Boğaziçi Üniversitesi öğretim üyelerinden Prof. Dr. Şerif Mardin de görüşünü şöyle açıkladı: «Rauf Denktaş kendi gördüğü bir hal çaresini ortaya koydu. Bundan sonrasının ne olacağını şimdiden kestirmek mümkün değil. Denktaş'ın deyimi ile adanın bütünlüğü için atılmış bir adım olarak bakmak lâzım. Bunu kullanmak isteyen devletler var. Zaten şimdiden bu tepkiyi göstermeye başladılar.»

Doç. Dr. Mehmet Ali Çiçek

Boğaziçi Üniversitesi Uluslarası Kamu Yönetimi öğretim üyesi Yrd. Doç. Mehmet Ali Çiçek, bağımsızlık ilânında geç kalındığını belirterek şunları söyledi:

«Bağımsızlık ilânı 1974 Barış Harekâtı sırasında yapılsaydı iyi olurdu. O zamanki uluslararası tepki, bugünkü tepki kadar çok olmaz. Bu durumda da müttefiklere danışmadan böyle bir kaakrın alınması ne kadar doğru olur bilemiyorum.»

Frankfurt'ta 99 Gurbetçi ilkokulu dışardan bitirme sınavında ter döktü...

• Eğitim Müşaviri Samantir, «İmtihana katılan vatandaşlarımızın kendilerine olan güvenleri artıyor.» dedi.

ANKARA — (Basın-Yayın) - Frankfurt'ta 99 gurbetçi, ilkokulu dışardan bitirme sınavlarında ter döktü. Frankfurt Türkevi'nde yapılan yazılı ve sözlü imtihanlarda vatandaşlarımız büyük başarı gösterdi.

Türkiye'de başlatılan Eğitim Seferberliği Yurtdışındaki vatandaşlarımız arasında da büyük bir hızla devam ediyor.. Federal Almanya'nın çeşitli şehirlerinde yapılan imtihanlarda çok sayıda Türk işçisi katıldı. Frankfurt Baş konsolosluğu Eğitim Müşaviri Yüksel Samantir başkanlığında yapılan ilkokulu dışardan bitirme sınavlarına katılan gurbetçiler, birbirleri ile yarışırcasına sorulara en doğru cevabı vermeye çalıştılar. 6'sı bayan 99 Türk işçisinin Türkevinde ki sınava katıldığını belirten Eğitim Müşavi ri Samantir vatandaş larımızın imtihanlara gösterdiği ilginin her geçen gün arttığını belirterek.

«İşçilerimiz genellik le ehliyet değiştirmek için bu imtihanlara katılıyorlar. Ayrıca, temel bilgilerini geliştiriyorlar. Hem de kendileri ne güvenleri artıyor. Şubat döneminde yapılacak imtihanın daha büyük ilgi görmesini bekliyoruz.» dedi.

Bu arada imtihana katılan gurbetçiler ise, «O kumanın yaşı yoktur» diyerek,» gördüğünüz gibi, 40-50 yaşına gelmiş bizler, İlkokul diploması için burada ter döktük. Bu yaştan sonra diplomaya kavuşmanın sevincisini yaşıyoruz..» dediler

Piri Reis gemisi Karadeniz ve Ege Denizindeki araştırmaları tamamladı

ANKARA — (Basın-Yayın) - Dokuz Eylül Üniversitesi Deniz Bilimleri ve Teknolojisi Enstitüsünün Araştırma Gemisi Piri Reis, Karadeniz ve Ege Denizindeki araştırmalarını tamamlayarak İzmir'e döndü.

Dokuz Eylül Üniversitesi Rektör Yardımcısı Prof Dr. Erol İzdar, yaptığı açıklamada, Piri Reis ve Öğretim Üyelerinin Karadeniz ve Ege Denizinde 1 ay süren çalışmalarını bitirdiğini belirterek, denizin dibindeki brikintileri incelemek için bırakılan cihazın değiştirildiğini, getirilen örneklerin inceleneceğini kaydetti.

Piri Reis, Urla'da bakımı yapıldıktan sonra nümüzdeki günlerde araştırmalarına devam edecek.

İthalat transferleri Ağustos ayında hızlandı

• Ocak - Ağustos döneminde 3.7 Milyar Dolarlık ithâlât transferi yapıldı.

ANKARA — (Basın-Yayın) - Ağustos ayın da döviz ödemesi gerek tiren 694.5 Milyon Dolar tutarındaki ithalâtın yüzde 70.2'si oranında 498.9 milyon Dolarlık transfer yapıldı. Söz konusu oran Temmuz ayında yüzde 59.4, geçen yılın eş ayında ise yüzde 63.2 düzeyinde bulunuyordu.

Bu arada Ocak-Ağustos döneminde gerçekleştirilen ithalat transferlerinin 3.7 Milyar Dolara ulaştığı hesaplandı. Sözkonusu transfer döviz ödemesi gerektiren 5.3 Milyar Dolar tutarındaki ithalâtın yüzde 70.1'ine eşit bulunuyor. Ocak - Ağustos dönemindo tahsisli ithalât malları listelerinden yapılan ithâlat ise 101.7 Milyon dolar olarak gerçekleşti.

EKONOMİ

Bankalardaki toplam mevduat iki trilyon 584 milyar lirayı aştı

ANKARA — (Basın-Yayın) Bankalardaki toplam mevduat 14 Ekim tarihi itibariyle 2 Trilyon 584 Milyon 300 bin liraya yükseldi. Vadeli Mevduatlar ise yılbaşından bu yana 285 Milyar 600 Milyon lira artış gösterdi.

Merkez Bankası'nın verilerine göre, Bankalardaki toplam mevduatın 544 Milyar 800 Milyon Lirası Ticari,, 430 Milyar 900 Milyon Lirası Vadesiz ve Bir trilyon 205 Milyar 800 Milyon lirası ise Vadeli Tasarruf hesabı, Mevduat Sertifikası miktarı ise yılbaşından beri devamlı olarak düşüş göstariyor. 31 Aralık 1982 tarihinde 254.1 Milyar liralık Mevduat Sertifikası satılmışken, bu rakam aradan geçen süre içinde 110.7 Milyara düştü.

Toplam mevduatın bir trilyon 108.8 milyarı Kamu Bankalarında, bir trilyon 327.3 milyarı 8 büyük özel bankada, 92.1 Milyarı diğer özel bankalarda ve 56 Milyarı ise yabancı mevduat bankalarında toplandı.

Kalkınma ve Yatırım Bankalarının verdikleri kredi miktarı, 14 Ekim tarihi itibariyle 2 trilyon 459 milyar 700 milyon liraya ulaşırken Mevduat Bankaları 2 Trilyon 79.7 Milyar liralık, Kalkınma ve Yatırım Bankaları ise 380 Milyar liralık kredi kullandılar.

Mevduat Bankalarının kredilerinin 924 milyarını Kamu Bankaları verirken bu kredilerin 311.8 milyarını T.C. Bankası Tarımsal Kredi olarak, 110.6 Milyarını ise Türkiye Halk Bankası Esnaf ve Sanatkâr Kredisi olarak kullandırdı.

Son Model Otomâtik Baskı Makinalarıyle

FATURA — DERGİ — BROŞÜR — KİTAP — GAZETE — KARTVİZİT — EL İLANI
AFİŞ — NİŞAN, NİKÂH SÜNNET DAVETİYELERİ VE

Bilumum Matbu işlerinizde Hizmetinizdedir.

Nizip Matbaası

Tlf. 205 Belediye Sitesi — Nizip

ŞİİR KÖŞESİ

DALDI GÖZLERİM

Bir an düşünüyorum tüm dertlerden arınmı
Öyle bir an ki, hayat mutlulukla yorulmu
Hayat sanki benim için zehrolmuş
Bir an düşünüyorum, dünya neşe dolmu
Bir an daldı gözlerim benden çok uzakla
Anlar oldum düşündükçe dünyada yalanla

İnsanlar için bahsetmiş
Hak dünyadaki varlıkları
Yoksulluk gözyaşlarım dökülmeyen bir e düşünüyorum

Bir mevsimki sonbahar «düşün»
Dalında yaprak uçuşur her biri bir yere
Dökülür dalında veda eder bahardak güzelli

Bir an düşünüyorum hayatı sevdirmeli.

Mehmet Kendirli /İSTANBU

KARIM ŞÜKRAN'A

Hep sevgide, saygıda büyüdün,
Kalbimin en derin köşesinde taşıdım adı
Sen namusumun, onurumun akısın
Ben sensiz olamam .
Anadolu kadını...

Hüseyin ÇİFTÇİ
Öğretmen AVANOS

KIZ SİVASLI

Gel bana sor
Gecelerimi...
Görmediğimi zaman Seni
Hane-i viranımda
Düşünüyorum...
Yokluk bir yanda
Sen bir yanda
Çakır keyfim yine
Bu akşam...
Tütünümle, şarabımla
Kız Sivaslı
Senin aşkınla...

Şahap AKBEN / SİVAS

HİÇ SEVMEYECEĞİM

Bakmayacağım senin gözüne
Gülmeyeceğim artık yüzüne
Boynumu da bükmeyeceğim
Seni bir daha hiç sevmiyeceğim.
Unutacağım kurduğun hayâlleri
Issız adadaki seni ve beni
Kiminlesin diye bilmeyeceğim
Seni bir daha hiç düşünmeyeceğim
Yazmayacağım şiirlerime
Anmayacağım ismini bile
Gün gelirde görürsem seni bir yerde
Bir selâm bile vermeyeceğim.

Birsen BAŞ /Ümraniye-ÜSKÜDAR

NİZİP
Bağımsız Siyasi Gazete
Basın Ahlak Yasasına
Uymaya Taahhüt Eder.

İLAN TARİFESİ
Mahkeme İlanları
Santimi 100 TL.
Resmi İlanlar Tek Sütun
Santimi 200 TL.

Sahibi ve Yazı İşleri
Müdürü
Mehmet Sağlam

Basıldığı Yer :
NİZİP MATBAASI
Telefon : 205
İdarehane : Belediye
Sitesi No. 14 — NİZİP

ABONE
6 Aylık : 750
Yıllık : 1.500 TL.

Osmanlı ve Sovyet Belgeleriyle

ERMENİ MEZÂLİMİ

Halil Kemal Türközü

— 39 —

Ermeni Komisyonu, göçmenler yerlerine gönderilirse Osmanlı İmparatorluğu'nun yeni topraklarındaki düzenin bozulmayacağını düşünmektedir. Göçmenlerin silahları alınmalı ve buna itaat etmeyenler şiddetle cezalandırılmalıdır. İtaatli halkın yerli hükümetin koruması altında yerlerine dönmelerine ve işleri başına gecmelerine izin verilirs sınırın her iki tarafında huzur ve asayiş sağlanmış olacağını göstermeyi Ermeni Komisyonu görev sayar. Bu zaman da küçük bir bölgede toplanan, mallarını kaybeden, verimli topraklarından çıkarılarak dağlık bölgeye sürülmüş olan halk ölüme mahkûm dur ve tabil bu yüzden oralarda düzensizlik ve rahatsızlık vardır.

Şunuda bilmelidir ki, Ermeni Cumhuriyetine geçen Erivan Sancağı'nda halk üç misli cldu.

Yiyeceksizlik, ithalâtın olmaması ve Erivan Sancağının en verimli topraklarının Osmanlı hükümetine geçmesi dolayısıyla Ermeni milletini korkunç bir tehlike tehdit ediyor.

Ermeni Komisyonu, Osmanlı Hükümetinin dostluğuna inanarak ve Osmanlı ordusu Baş-

komutanlığı'nın «Ermeni Hükümeti'ni Türkiye yarattı ve tabil koruyacaktır.» gibi büyük va' dini hatırlayarak, Türkiye'nin ,Ermeni milletinin ölümünü (yok olmasını) istediğini düşünmektedir.

Komisyon Başkanı

Jakoyof

Lusiyatis Tomaşef Vekilof Keşişyef»

Bu mektuplarda Müslüman halka yapılan mezâlim açıkça doğrulanmaktadır. Bu mezâlimin düzenli kuvvetler tarafından yönetildiği ve yapıldığı muhakkaktır.

—SON—

1984 yılı takvim siparişlerini almaya başladık

Nizip Matbaası
Telefon : 205

İLAN TARİFESİ

Kongre İlanı : 5.000 TL.
Zayi İlanı : 1.000 TL.
Tüzük İlanı : 10.000 TL.
Başsağlığı, ölüm, mevlit : 3.000 TL.
Toplu Sözleşme İlanları : 4.000 TL. (bir işyeri için)
Bir işyerinden fazla olduğu takdirde fazla işyerinin her biri için 2.000 TL.
A.Ş. Koll. Şti. Lmt. Şti. İlanları (sütun santimi) 200 TL. (Bu ilanlar 5.000 TL.'den aşağı olmaz.
Yapı ve diğer Kooperatif İlanları : 5.000 TL.

YANLIŞ VERİLEN İLANLARDAN MESULİYET KABUL EDİLMEZ.

LÜZUMLU TELEFONLAR

Kaymakam	38
Jandarma K.lığı	57
Belediye Başkanlığı	26
Cumhuriyet Savcılığı	68
Emniyet Amirliği	144
Emniyet Karakolu	93
Hastane	81
İtfaiye	576
Zabıta Karakolu	168
Elektrik Su	162
Elektrik arıza (gece)	169
DDY İstasyonu	172

İLLERİN TRAFİK SIRA NUMARALARI

01 Adana	24 Erzincan	46 K.Maraş
02 Adıyaman	25 Erzurum	47 Mardin
03 Afyon	26 Eskişehir	48 Muğla
04 Ağrı	27 Gaziantep	49 Muş
05 Amasya	28 Giresun	50 Nevşehir
06 Ankara	29 Gümüşhane	51 Niğde
07 Antalya	30 Hakkâri	52 Ordu
08 Artvin	31 Hatay	53 Rize
09 Aydın	32 Isparta	54 Sakarya
10 Balıkesir	33 İçil	55 Samsun
11 Bilecik	34 İstanbul	56 Siirt
12 Bingöl	35 İzmir	57 Sinop
13 Bitlis	36 Kars	58 Sivas
14 Bolu	37 Kastamonu	59 Tekirdağ
15 Burdur	38 Kayseri	60 Tokat
16 Bursa	39 Kırklareli	61 Trabzon
17 Çanakkale	40 Kırşehir	62 Tunceli
18 Çankırı	41 Kocaeli	63 Urfa
19 Çorum	42 Konya	64 Uşak
20 Denizli	43 Kütahya	65 Van
21 Diyarbakır	44 Malatya	66 Yozgat
22 Edirne	45 Manisa	67 Zonguldak
23 Elazığ		

HER TÜRLÜ LASTİK MÜHÜR VE CİLT İŞLERİ YAPILIR.

Nizip Matbaası Tlf. : 205 — Nizip

300 kamyon dolusu kar

,(Baştarafı Sayfa 1'de)

lma Pistine taşındı. Almanya Federal Cumhuri tinin güneyyinde bu mevsim de genellikle kar kıtlığı 60'ın üzerinde dünyanın en iyi kayak at lama sporcularının katıldığı bu uluslararası dörtlü kayakla atlama Turnuvasının başarılı o-larak açılmasını engelleyemedi. Gerek sporcu-lar gerekse görevliler yarışmanın ilk gününden sonra diğer atlamalar Germiş-Partenkirchen (Almanya Federal Cumhuireyti) Innsbrck ve Bisschofshofen de (Avusturya) yapıld ıiyi hazır lanmış bu tesislere hayran kaldılar. Schattenberg kayak atlama pisti birkaç yıl önce değişti-rilmişti. 110 metre uzunluğunda ve 38 derece eği mi olan bu pistin çıkış ve atlema noktaları ara sındaki yükseklik farkı 135 metredir. Mart ayı-nın ilk günlerinde seçkin kayakçılar Obestdorf daki uluslararası kayakla atlama haftası boyun ca mart orta! ındn Planica'da (jugoslavya) ya pılacak dünya kayakla atlama şampiyonası için ön hazırlıklar yapılacaktır.

Öğrenci kredileri

,(Baştarafı Sayfa 1'de)

ne ulaştığını, 5 ilde yapımı planlanan prefabrik yurtlar ve mevcutlara yapılacak ilavelerle gelecek yıl 7 bin 405 yeni yatak ekleneceğini belirten Özgül, «Yurtlarda artık öğrenci de aileleri de huzur ve güven içindedir.» dedi.

Özgül, evvelsigün Ankara'da çalışmalarına başlayan Yurt-Kur 45'inci genel kurulunu açarken yaptığı konuşmada, genel kurulda 1984 öğrenci kredi kontenjanının tesbiti, yönetmelikteki değişiklikler ve kurumun idari ve teşkilat meselelerinin ele alınacağını söyledi.

Sağlanan huzur ve güven sonucu, öğrencilerin yurtlara duydukları ilginin büyük ölçüde arttığını, bununla birlikte hizmette de iyileşme sağlandığını belirten Gençlik ve Spor Bakanı, «Yurt-Kur verdiği hizmet ile ilişkili olarak 50 bin öğrenci ve yüzbinleri aşan anne babaya mu hataptır» dedi.

Gençlik ve Spor Bakanı Özgül, prefabrik yurtların Edirne, Bursa, Diyarbakır Antalya ve Urfa'da yapılacağını belirterek İstanbul, Siirt Bolu, Çorum, Kayseri, Adana, Konya ve Ankara' daki yurtlara da 175-750 arasındaki yeni ek yatak sağlanacağını sözlerine ekledi.

KREDİLER ARTIRILACAK

Aylık 3 bin 400 lira olan öğrenci kredisinin artırılacağını da açıklayan Özgül, «Kurumdan halen 124 bin 165 öğrenci kredi almaktadır. Bir yıldır verilmekte olan 3 bin 400 liralık kredi miktarını artırma çareleri aranmaktadır. Meydana gelecek talep vebütçe imkanları verilebilecek miktarı tayin edecektir» şeklinde konuştu.

Mahalli seçimler için kollar sıvandı

,(Baştarafı Sayfa 1'de)

li seçimlere Meclis'te grubu bulunmayan partilerin girip giremeyecekleri konusunda tartışmalar devam ediyor. Kanunda bulunan «...Siyasi partiler mahalli seçimlere katılabilmek için 6 ay önceden büyük kongrelerini yapmış olmaları gerekli...» şeklindeki madde bu konudaki tartışmanın odak noktasını oluşturuyor. Igili çevreler kanunun hukukçular tarafından yorumlanış şeklinin önemli olduğunu vurguluyorlar. Yüksek Seçim Kurulu Başkanı İsmet Yanıkömeroğlu, siyasi partilerin mahalli seçimlere katılabilmeleri için 6 ay önce büyük kongrelerini yapma şartının aranmayacağını söylüyor. Yanıkömeroğlu bu görüşünün şahsi olduğunu belirterek, «mahalli seçimlere teşkilatlanmalarını tamamlayan ve barajı aşan bütün partiler girebilirler» şeklinde konuşuyor.

Bu duruma göre mahalli seçimlere 6 Kasım seçimlerine katılamayan, ancak kuruluşlarını tamamlayarak teşkilât barajını resmen aşmış durumda bulunan Sosyal Demokrasi Partisi, Doğru Yol Partisi ve Refah Partisi katılabilecekler. Kuruluşlarını tamamlayamayan «Yeni Doğuş Partisi, Bayrak Partisi ve Muhafakâr Parti mahalli seçimlerden önce öngörülen teşkilat barajını aşarlarsa seçimlere girebilecekler.

Öte yandan mahalli seçimlere katılacak olan partilerin hemen hemen hepsi seçimlerden iyi bir sonuç ile çıkacaklarını dile getiriyorlar.

NİZİP BELEDİYE BAŞKANLIĞINDAN

DÜZELTME

Belediyemizin 2 adet otobüs alımı ihale ilanın tarihi 30 Kasım 1983 Çarşamba gününden 12 Aralık 1983 Pazartesi gününe ertelenmiştir.

Bu yıl buğday

,(Baştarafı Sayfa 1'de)

buğday tüketiminin 1 milyon 768 bin ton olduğunu, bu yıl içinde silolarda 2 milyon ton buğday bulunması sebebiyle, buğday sıkıntısı yaşanmayacağını, ithal yoluna gidilmesinin de sözkonusu olmadığını belirtti.

Ofisin bu yıl toplam 2 milyon 200 bin ton buğday, 38 bin 600 ton arpa, 11 ton yeşil merve 3 bin ton çavdar aldığını ifade eden Çeken buğday ve arpadan üreticiye kilo başına üç liralık fiyat farkının ödenmeye başlandığını bununda toplam 6 milyar 700 milyon lirayı bulacağını kaydetti.

Hububat taban fiyatlarının bundan sonra nisan ayı sonunda ilân edilmesinin üreticiyi rahatlatacağını da belirten Çeken şöyle dedi:

«Şimdiye kadar hububat taban fıyatları haziran ayının ilk yarısında ilân ediliyordu. Oysa bu tarihte Çukurovalı üretici ürününü kaldırmış oluyordu. Taban fiyatlarının nisan sonunda açıklanmasıyla birlikte üretici ürününü kaldırmadan değerini bilme imkânına kavuşuyor.

Bu arada nisan ay sonunda açıklanan taban fiyatlar eskiden olduğu gibi avans fiyat olacaktır. Kesin fiyatlar eylül ayında açıklanacak ve aradaki fark üreticiye ödenecektir. Şu anda Toprak Mahsulleri Ofisinin buğday ve arpadaki fiyat farkları dışında üreticiye borcu yoktur. Bu fiyat farkları da ay sonuna kadar ödenmiş olacaktır.

Halil Çeken arpa üretiminde geçen yıla oranla büyük bir düşüş olduğunu ifade ederek, arpa ithaline devam edileceğini sözlerine ekledi.

HER TÜRLÜ LASTİK MÜHÜR YAPILIR

Tlf: 205
NİZİP MATBAASI

KIZILAY KARA GÜN DOSTUDUR ÜYE OLUNUZ.

Rumlar Türklerle barış içinde

,(Baştarafı Sayfa 1'de)

menleri nezaretinde, Lefkoşe'nin Rum kesimindeki çeşitli caddeler de yürüyüş yaparlarken Rum avukatlar da duruşmalara girmeme kararı aldılar. Kıbrıs rum basınının haberine göre, Rum avukatlar dünya barolarınnı, Kuzey Kıbrıs Türk Cumhuriyeti'ni kınamasını isteyecek.

Öte yandan Kıbrıs Türk Cumhuriyeti yetkililerinden alınan bilgiye göre, Karpas bölgesinde ikamet etmekte olan 900 kadar Rum vatandaşın iyi durumda oldukları, hallerinden şikayet etmedikleri öğrenildi.

Bu arada BM Genel Sekreteri'nin Kıbrıs Özel Temsilcisi Hugo Gobbi, Kuzey Kıbrıs Türk Cumhuriyeti'nin ilânına, Rum liderliğinin olumsuz tutumunun neden olduğunu söyledi.

Ulusu Hükümetinin gündeminde

(Baştarafı sayfa 1'de)

göre her türlü tasarruf yapar. Bu hükümetin görevi bitmiş değildir» dedi.

Aynı yetkilil elektrik zammının, akaryakıt fiyat ayarlamasının kaçınılmaz sonucu olduğunu da belrtti ve «Ulusu hükümeti bu zamlarla yetinecektir. Gündemde, çok zorunlu olmadıkça başka ayarlama yoktur» dedi.

SİGARAYA ESİR OLMAYINIZ

Karikatür

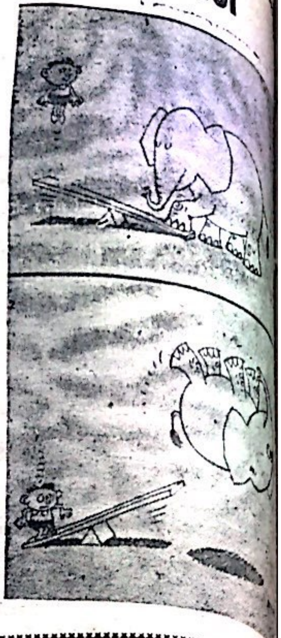

Oy kullanmayana af yok

,(Baştarafı Sayfa 1'de)

rilmesi uygun bulunmadı. Oy kullanmayanlara verilecek 2500 lira para cezasından vazgeçilmesi için başlatılan kanun teklifi hazırlama çalışmaları bu sebeple durduru'du.

Edinilen bilgiye göre haklı (fiili ve hukuki mazeretleri olanlardan zaten para cezası alınmayacağı, depremzedelerin oy kullanamamalarınında haklı mazeret sayılacağı görüşünün ağırlık kazanması, affın uygun bulunmaması kararında etkili oldu.

KONGRE İLANI

Nizip Hayırlar Yaptırma ve Koruma Derneğinin Yıllık Genel kurul toplantısı 11.12.1983 Pazar günü sat 10 da Aşağı çarşıdaki İmam-Hatip Lisesi Koruma ve Yaşatma Derneği binasında yapılacaktır. Ekseriyet temin olmadığı takdirde on gün sonra aynı yer ve saatte yapılacaktır.

Hayırlar Yaptırma ve
Koruma Derneği Yönetim
Kurulu adına 2 ci başk.
Şaban Yıldız

GÜNDEM :
1— Açılış
2— Yoklama
3— Faaliyet raporurunun okunması
4— Yeni idare heyetinin seçiml
5— Temenni ve dilekler
6— Kapanış

40 bin öğretmen[e] kadro sağlan[dı]

,(Baştarafı Sayfa ...)

retmenlerin terfi sıkışıklığını gidermek ... şim yoluyla 40 bin kadro sağlandı.

Milli Eğitim Bakanlığı'ndan yapılan ... maya göre, dördüncü derece ile dokuz... rece arasındaki kadrolara öğretmenlerin ... diş tarihlerine göre terfileri yapılacak.

Bakanlıkça bu yıl daha önce de 62 bin ... değişimiyapılmış ve bu kadrolardan yara... rak 276 bin öğretmenin zamanında terfi ... gerçekleşmişti.

Bu arada Türkiye'de okulaşma oranı ... içinde yüzde 92'den yüzde 99'a ulaştı.

Milli Eğitim Bakanlığı'ndan yapılan ... maya göre, üç yıl içinde anaokulu, 2781 ... fı, 6974 derslik, 2062 ilkokul, 414 ilköğretim ... kulu, 10 yatılı bölge okulu, 134 ortaokul, ... nel lise, 4 Anadolu lisesi, iki fen lisesi, bir ... dolu ticaret lisesi, bir Anadolu kız meslek ... hizmete açıldı.

Aynı dönemde, 13 kız teknik ve kız ... 109 erkek teknik ve meslek, 30 ticaret ... meslek ve 12 yabancı dille öğretim yapan ... okul hizmete girdi.

Milli Eğitim Bakanlığı'nca ayrıca, 10 ... ğtim okulu, sekiz rehberlik araştırma mer... 37 sağlık eğitim merkezi, 1 öğretmen has... 35 çıraklık eğitim merkezi de üç yıl içinde h... te sokuldu.

Yeniden açılan okuma yazma kurslarına üç yıl içinde 3 milyon 156 bin, meslek ve ... rel kurslara da beş milyon 533 bin yurttaş ... tıldı.

Milli Eğitim Bakanlığı'nca 1980 yılından yana ayrıca 54 öğretmen evi, 138 öğretmen ... kali, 438 dinlenme tesisi hizmete açıldı.

Bu arada, üç yıl içinde köylerde 9683 ... lerde ise 1830 yeni öğretmen lojmanı yaptı...

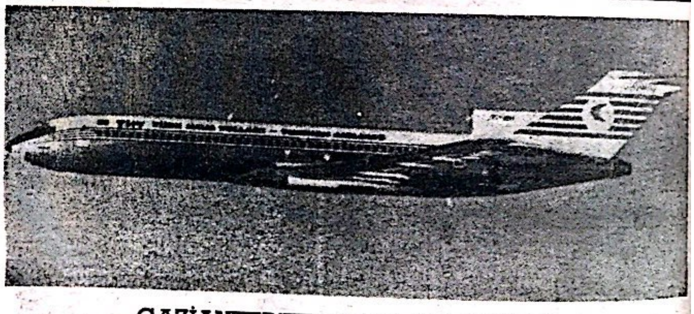

GAZİANTEP'TE UÇAK SEFERLERİ

İSTANBUL'DAN DİREKT

Pazartesi	Geliş 17.15	Gidiş 18.05
Cuma	Geliş 16.05	Gidiş 16.55

ANKARA BAĞLANTILI İSTANBUL

Çarşamba	Geliş 16.35	Gidiş 17.15
Pazar	Geliş 16.35	Gidiş 17.15

FİYATLAR

Ankara : 7500 — İstanbul: 10.000 - İzmir: 15.000
Telefon: 15435 — 20382
Havaalanı: 20505 — 20406 — 20446 Gaziantep

NİZİP

Yıl : 15. 20 TL. Sayı : 2030

SİYASİ BAĞIMSIZ GAZETE

HAYATTA EN HAKİKİ MÜRŞİT İLİMDİR. ATATÜRK

18

KASIM

CUMA

1983

basından

Amerika'nın yaptığına bakın hele...

En büyük müttefikinin, hür Batı âleminin koruyucu ve destekcisi Amerika Birleşik Devletlerin'nin Yunanistan ile ilgili karşı takınageldiği tutumu şaşkınlık ve üzüntü ile takip etmişizdir. Neticede hep şu kanaata varmışızdır: Hırçınlık, arsızlık ve oyuncaklık mı göstermek lazım Amerika'ya?

Biz NATO 'nun (üç karakolu) durumunda, bu ittifakının ayrılmaz bir parçasıyız. Üzerinde yaşadığımız Anadolu'nun jeopolitik önemini burada sayıp dökmeye gerek var mıdır? O halde Amerika'nın oyunbazan, geçimsiz ve huysuz Yunanistan'a daha kararlı ve sert davranması icap eder. Çünkü o Yunanistan'a daha kararlı ve sert davranması icap eder. Çünkü o Yunanistan, hem bu itti faka hem de Batı'nın vazgeçemeyeceği Türkiye'ye olmadık zamanda elinden geleni ardına koymamacasına tertiplere girişmemiş midir?

Askeri ve ekonomik yardımlardan tutun da hangi meselede olursa olsun Amerika bize karşı hep şunu söylemiştir:

-...Sen ona uyma...

Hakka, hukuka ve vicdana istediğimiz kadar riayet edelim, Amerika hep bizim önümüzü kesip, bize telkinde bulunmuştur:

-...Canım efendim, sen ona bakma...

Halbuki yakasından yapışılıp yola getirilecek olan Yunanistan nasıhat edilip hür âlemin korunması için azarlanacak odur. Amerika Yunanistan'a şunu hiç bir zaman söylememiştir:

-...Bir daha yaparsan karışmam sonra...

Karasuları, kıta sahanlığı ,sınır tashihi ve ya anlaşmazlığı, milletlerarası toplantılardaki görüş ayrılıkları ve nihayet Kıbrıs meselesinde karşımıza dikilen hep Amerika olmuştur:

-...Bırak ne derse dessin, senden ricam, onun gibi olma...

(Devamı Sayfa 4'de)

Anayasa Komisyonu'nun eski ve yeni başkanları açıkladı:

Ulusu bağımsız milletvekilidir

ANKARA — Danışma Meclisi Anayasa Komisyonu Başkanı Kemal Dal ile eski Başkan Prof. Orhan Aldıkaçtı MDP listesinden bağımsız olarak adaylıklarını koyan ve seçimlerde milletvekili seçilen Başbakan Bülend Ulusu ile MDP listesinden seçilen Ümit Haluk Bayülken, Cafer Tayyar Sadıklar ve Sabahattin Özbek'in bağımsız milletvekili olduklarını açıkladılar.

Prof. Kemal Dal, Siyasi Partiler Kanunu'nun parti milletvekili adaylarının partiye kayıtlı olması koşulunu arama-

(Devamı Sayfa 4'de)

Ruhsatsız TV'lere 100 bin liraya kadar ceza var»

Resmi Gazete'de ya-yınlanarak yürürlüğe giren Türkiye RadyoTelevizyon Kurumu (TRT) Kanunu, siyah-be-yaz, renkli TV ve video konusunda ithalatçı, satıcı ve kullananlara yeni yükümlülükler getiriyor. Buna göre, ruhsatsız olarak radyo, TV ve video kullandıkları saptananlara 10 bin liradan 100 bin liraya kadar para cezası verilecek.

Kanuna göre radyolar için bir kez 500 lira para yatırılacak ve ruhsat alınacak. Aynı şekil de sadece video sahibi olanlarda, video alırken 2 bin 500 lira ödeyecekler. Buna karşılık renkli TV ve videosu olanlar her yıl 2 bin 500 lira, sadece renkli TV'si olanlar 1500 lira, siyah - beyaz TV'si olanlarda 1000 lira ruhsat ücretini her yıl ödeyecekler. Ayrıca, radyo ve TV'si birarada bulunan birleşik cihazlar içinde her yıl 2 bin 500 lira ödenecek Ruhsatsız

(Devamı Sayfa 4'de)

Denktaş: «Rumlara borcumuz yok» dedi

Birleşmiş Milletler Güvenlik Konseyi toplantısına katılmak üzere Amerika'ya giden Kuzey Kıbrıs Türk Cumhuriyeti Cumhurbaşkanı Rauf Denktaş, önceki gün İstanbul'a geldi.

Yeşilköy Havaalanı'nda gazetecilerle konuşan Rauf Denktaş, «Gayrımeşru bir idare de Rumlara sadakat borcumuz yoktur» dedi.

Mehmetçikler 1974 Temmuz başarısında Kıbrısta

Barış harekâtımız sırasında 1974 yılında Yeşilada'ya çıkan Mehmetçik'i Kıbrıs Türkü bağrına basmıştı. Adada yaşanan bütün haksızlıklar ve kanun tanımazlıklar, bu güzel sahnelerle noktalanmıştı.

Diğer resimler 2. sayfada

Mehmetçik, Kıbrıs'ta daima sulhün bekçisi oldu. Siperlerde Kıbrıs Türkünün güvenliğini böyle bekledi.

Vergi Dairesi Belediye iş hanına taşındı

Haber Servisi — Bu güne kadar Hükümet konağında görev yapan Nizip Vergi dairesi Atatürk Bulvarı üzerindebelediyenin yeni yaptırmış olduğu iş hanına taşındı.

— Devamı Sayfa 4'de —

Fazla alkol alınca cezaevini boyladılar

Haber Servisi — Geçtiğimiz gün gece 01 sıralarında fazla alkol alan iki genç çağırıp bağırarak mahalle sakinlerini rahatsız edince ceza evini boyladılar.

Birecik Caddesinde gece geç saatte bağırıp

(Devamı Sayfa 4'de)

POLİTİKA

Meclis'te solda ANAVATAN ortada HP sağda da MDP oturacak

ANKARA — TBMM 24 Kasım Perşembe günü yapılacak olan ilk genel kurul için pırıl pırıl yapıldı.

Meclis'te seçimlerden hemen sonra başlayan temizlik, onarım ve düzenleme çalışmalarının büyü bir kısmı tamamlandı. Meclis'in tüm kapıları, masa ,sandalye, koltuk gibi mefruşat takımları tek tek elden geçirildi. Tamiri gerektirenler tamir edildi. Sonra cilalanıp parlatıldı. Çatlayan yada boyası dökülen duvarlar onarıldı. Halılar yıkatılıp temiz yapıldı. Avize ve lambalar tek tek silinip pırıl pırıl yapıldı. Temizlik çalışmalarının yanısıra elektrikçiler ışıklandırma ve ses düzenlerini yeniden düzenlediler

Bu arada 3 parti milletvekilerinin 24 kasım Perşembe günü toplanacak ilk genel kuruldan itibaren oturacakları sıralar de belirlendi. Buna göre genel kurul salonunun sol duvarından

(Devamı Sayfa 4'de)

Ana. P.: Ocak 1980'e göre daha olumlu bir ekonomi devralınıyor»

Ana P. hükümet programını hazırlamakla görevli çekirdek kadronun mevcut ekonomik durumla ilk saptaması, «Koşulların Ocak 1980 e göre daha olumlu göründüğü» biçiminde oldu.

Ana. P. yetkilileri, sürdürdükleri program çalışmalarıyla ilgili olarak bilgi verirken Ocak 1980'den farklı olarak dış ödemeler alanında «büyük» bir rahatlık bulunduğuna dikkat çektiler. Aralık ayında ana

(Devamı sayfa 4'de)

Anavatan Partisi Genel Sekreteri Taşar: «Tatil kredisi çok kazık»

Anavatan Partisi Genel Sekreteri Mustafa Taşar, turizm sektöründe kâr eden KİT kurulu

— Devamı Sayfa 4'de —

Mehmetçikler 1974 Temmuz başarısında Kıbrıs'ta

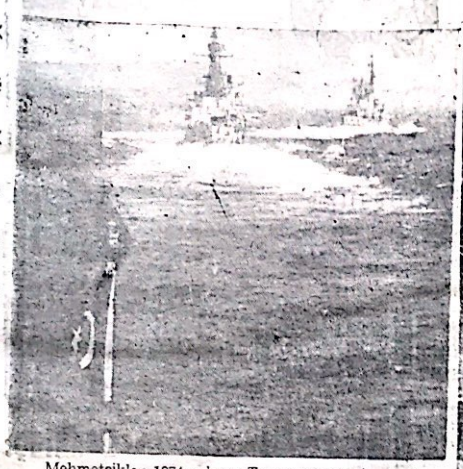

Mehmetçikler 1974 yılının Temmuz ayında Kıbrıs sahiline işte böyle çıkmıştı. Bu tarihi an, Kıbrıs Türkünün kurtuluşunu sembolleştiriyordu.

1974 TEMMUZ'UNDA

MEHMETÇİK MAGOSA KALESİ'NDE

Resimde, Kıbrıs'lı mücahitlerimizden Rum saldırısına uğrayan biri sedye ile taşınırken görülmektedir.

Kuzey Kıbrıs Türk Cumhuriyeti'nin kuruluşu dünyaya ilan edildi

Kıbrıs'ın İstiklal mücadelesi 1878'den bu yana tam 105 yıldır sürüyordu.

***

157'de Fethedilen Kıbrıs 307 yıl boyunca Türk hâkimiyeti altında kalmıştı.

***

Rumlar'ın hunharca saldırılarına bir avuç Türk mücahidi Kahramanca karşı koymuştu.

***

«ADIM, ADIM BAĞIMSIZLIK» adlı yazı serisi gelecek sayımızda

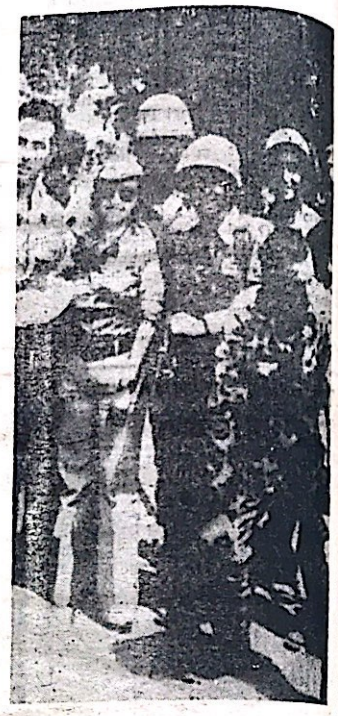

1974 Barış harekâtımızın gerçekleştirildiği günlerde Kıbrıs, en heyecanlı ve en «sıcak» günlerini yaşadı.

GİRNE bir Türk kenti şimdi ve o topraklar, 20 Temmuz Kahramanlarının kutsal kanlarıyla sulandı. Daha bir verimli, daha bir sevimli o topraklar şimdi. Ve Mehmetçikler, 14 Temmuz başarısından sonra, Girne Kahramanları olan silah arkadaşlarının Girnedeki şehit mezarlarına giderek dualar okumakta. Tanrıdan rahmet dilemektedirler. Resimde, nöbet sonrası, arkadaşlarının Girnedeki şehit mezarında dua okuyan Mehmetçikler görülüyor.

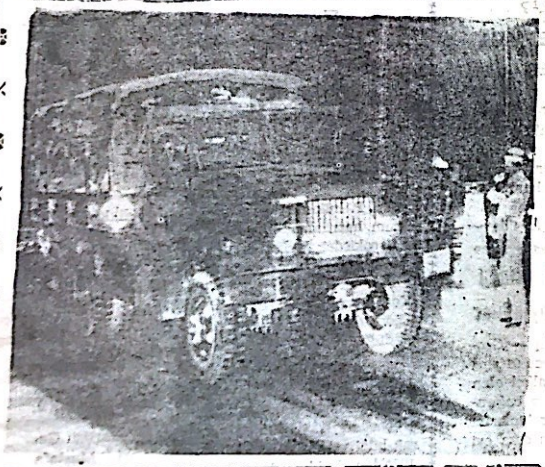

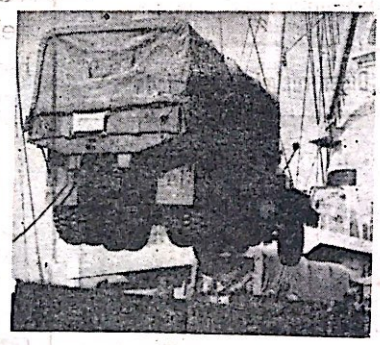

Kıbrıstaki Rum ve Yunanlılar, ateş-kesi sık-sık bozmakta, Mehmetçiği rahatsız etmektedir. Türk silahlı kuvvetleride tarihi boyunca Yunanlının oyununu bildiği için tedbiri elden bırakmamakta gerektiği zaman gereken dersi vermek için gücüne güç katmaktadır.

Resimde 1974 yılında Kıbrıs'a giden Askeri araba gemiye yüklenirken görülüyor.

Yeşiladayı kana bulayan alçakça katliamlara girişen EOKA canileri 1974 Temmuzu'nda Mehmetçik'ten büyük darbeyi yemişlerdi.

NİZİP
Siyasi Gazete
Ahlak Yasasına
Tahhüt Eder.

İLAN TARİFESİ
Mahkeme İlanları
Santimi 100 TL.
Resmi İlanlar Tek Sütun
Santimi 200 TL.

Sahibi ve Yazı İşleri
Müdürü
Mehmet Sağlam

Basıldığı Yer :
NİZİP MATBAASI
Telefon : 205
İdarehane : Belediye
Sitesi No. 14 — NİZİP

ABONE
6 Aylık : 750
Yıllık : 1.500 TL.

Osmanlı ve Sovyet Belgeleriyle

ERMENİ MEZÂLİMİ

Halil Kemal Türközü

— 38 —

Koblasara ve İmanşalu köyleri yanında bel ki yanlışlık eseri olarak 25 Haziran 1918'de yer ı Ermeni, Türk ve Tatar müfrezeleri arasında çarpışmalar olduğunu Türk Komutanlığı'na ha ber vermenizi rica ederim. Bu gibi olayların al- mması için ne zaman? hangi yoldan? ne ka- dar? birliğin ne maksatla? geçeceğinio zamanın da bana bildirilmesi meselesinin komisyonda halledilmesini rica ederim. Adıgeçen olaylara benzer olayların bir daha olmayacağını muhak kak bilebilirler.

Kolordu Komutanı Nazarbekov.

«OSMANLI KOMİSYONU BAŞKANLIĞINA
1 Temmuz 1918

«EK»

Erivan Sancağı'nda birçok millet bulundu- gundan son zemanlarda kötü sonuçların çıkma sı, Ermeni ve Osmanlı Komisyonu'nu düşündü- rüyor. Yapılan barış sağlam ve devamlı olmalı, komşuluk ilişkileri engellerini kesin ve tesirli kararla kaldırmalı, bu olayların sebeplerini ta- rihte aramalıdır.

1905 senesinde başarısızlıkla sonuçlanan Japon Savaşı'nda ve birinci İhtilâlden sonra hü kümetin otoritesi zayıfladığından ve Rus hüku- meti bir mileti diğer millet aleyhine kışkırtti- ğından Kafkasya'da bulunan Ermeni ve Müslü manlar arasında geniş ölçüde ilk nefretler baş- ladı. Cahil halk ile fanatikler bu kışkırtmaların kurbanı oldular.

Kafkasya'da Müslümanlar ve Ermeniler a- rasında hiç bir zorlayıcı sebep yok iken bu nef- ret başladı. Bakû, Gence, Erivan taarruzlarında zarar gören Ermeniler, hükümet tarafından hi maye ve yardım görmediği için kendi kendileri nn korumaya mecbur oldular. Yalnız şükürler olsun ki, bu durum çok sürmeden tarafların te- sirli politikalarıyla sona erdi ve iki millet tek- rar huzur içinde yaşamaya başladılar.

Bu savaş, ilişkileri yeniden gerginleşti. Sa vaşın son safhasında yalnız Ermeniler, Osmanlı İmparatorluğu ile muharebede kaldı. O zaman nefret yeniden başladı. Bir taraftan Müslüman- lar kendi dindaşlarına yardım etmek istedikleri den ve Ermeniler'in kuvvetlenmesinden korka- rak Ermeni ordusunun arkasını almak isteyip demiryollarını ve telgraf hatlarını tahrip ettti- ler, yolları kestiler. Ermeni köylerine, askeri bir liklerine saldırdılar. Diğer taraftan Ermeniler bu kuvvetli düşmanla savaşlarında umutsuz kaldıklarından çok korkunç tecavüzler yapma- ya başladılar

Yapılacak barış bu kanlı savaşlara son ver melidir. Ermeniler anladılarkı refah, ve saadet leri başka milletlerin kışkırtmalarında değil, es kı komşularıyla iyi ilişkilerde bulunmalarında- dadır.

Şimdi Ermeni Cumhuriyeti topraklarındaki Müslüman halk ile Osmanlı İmparatorluğu top raklarındakj Ermeniler'in menfaatlarını düşün- meli ve Osmanlı ordusunun da Avrupa harbi neticesine kadar menfatlarını sağlamalı. Osman lı Komisyonu çare olarak bir teklifte bulundu ki, bu tekliften siyasi veiktisadi birçok hukuk meseleleri çıkacak ve Ermeni Komsyonu barış antlaşmasının ayrıntılarına kadar verebilir. Os manlı Komisyonu'nun bu teklifini konuşmaya yetkisi yoktur.

Antlaşma, Ermeni Cumhuriyeti toprakla- rındaki Müslüman halk ile Osmanlı İmparator luğu topraklarındaki Ermeniler'in rahatlarını sağlıyor. Yalnız bu hususta müzakere olunab- lir. Ermeni Komisyonu ümit ederki, iyi bir hü kümet idaresi kurulur ve silahlı çetelerin saldı rılarına son verilirse halkın rahatı sağlanmış olacaktır.

- DEVAMI VAR -

İLAN TARİFESİ

Kongre İlanı : 5.000 TL.
Zayi İlanı : 1.000 TL.
Tüzük İlanı : 10.000 TL.
Başsağlığı, ölüm, mevlit : 3.000 TL.
Toplu Sözleşme İlanları : 4.000 TL. (bir işyeri için)
Bir işyerinden fazla olduğu takdirde fazla işyerinin her biri için 2.000 TL.
A.Ş. Koll. Şti. Lmt. Şti. İlanları (sütun santimi) 200 TL. (Bu ilanlar 5.000 TL.'den aşağı olmaz.
Yapı ve diğer Kooperatif İlanları : 5.000 TL.

YANLIŞ VERİLEN İLANLARDAN MESULİYET KABUL EDİLMEZ.

LÜZUMLU TELEFONLAR

Kaymakam	38
Jandarma K.lığı	57
Belediye Başkanlığı	26
Cumhuriyet Savcılığı	69
Emniyet Amirliği	144
Emniyet Karakolu	93
Hastane	81
İtfaiye	576
Zabıta Karakolu	168
Elektrik Su	162
Elektrik arıza (gece)	168
DDY İstasyonu	172

İLLERİN TRAFİK SIRA NUMARALARI

01 Adana	24 Erzincan	46 K.Maraş
02 Adıyaman	25 Erzurum	47 Mardin
03 Afyon	26 Eskişehir	48 Muğla
04 Ağrı	27 Gaziantep	49 Muş
05 Amasya	28 Giresun	50 Nevşehir
06 Ankara	29 Gümüşhane	51 Niğde
07 Antalya	30 Hakkâri	52 Ordu
08 Artvin	31 Hatay	53 Rize
09 Aydın	32 Isparta	54 Sakarya
10 Balıkesir	33 İçil	55 Samsun
11 Bilecik	34 İstanbul	56 Siirt
12 Bingöl	35 İzmir	57 Sinop
13 Bitlis	36 Kars	58 Sivas
14 Bolu	37 Kastamonu	59 Tekirdağ
15 Burdur	38 Kayseri	60 Tokat
16 Bursa	39 Kırklareli	61 Trabzon
17 Çanakkale	40 Kırşehir	62 Tunceli
18 Çankırı	41 Kocaeli	63 Urfa
19 Çorum	42 Konya	64 Uşak
20 Denizli	43 Kütahya	65 Van
21 Diyarbakır	44 Malatya	66 Yozgat
22 Edirne	45 Manisa	67 Zonguldak
23 Elazığ		

HER TÜRLÜ LASTİK MÜHÜR VE CİLT İŞLERİ YAPILIR.

Nizip Matbaası Tlf. : 205 — Nizip

T. C.
Nizip İcra Dairesi
Dosya No. 1983/169

Örnek No : 03

MENKULÜN AÇIK ARTIRMA İLANI

Bir borçtan dolayı hacizli ve aşağıda cins, miktar ve kıymetleri yazılı mallar satışa çıkarılmıştır.

Birinci artırma 13/12/1983 günü saat 15 ile 15,30 de Belediye Satış Salonunda yapılacak ve o günü kıymet'inin % 75 ine istekli bulunmadığı takdirde 14/12/1983 günü aynı yer ve saatte 2. artırma yapılarak en çok fiat verene satılacağı ve satış şartnamesinin icra dosyasından görülebileceği, masrafı verildiği takdirde şartnamenin bir örneğinin isteyene gönderilebileceği, fazla bilgi almak isteyenlerin yukarıda yazılı dosya numarasıyle icra memurluğuna başvurmaları ilân olunur.

11/11/1983
İcra Memuru
Mühür ve İmza

Muhammen kıymeti Lira	Krş.	Adedi	Cinsi (Mahiyeti ve önemli nitelikleri)
1.500.000	00	1	27-ZH-681 plakalı 1981 model, BMC Motros Sarı renkli camları, tekerlekli kasası sağlam Borçlu Durmuş Çakır'a ait.

ULUSU

,(Baştarafı Sayfa 1'de) madığını belirterek şunları söyledi.

«Başbakan ve 3 bakan, partiye giriş beyannamesi vermemişlerse, hepside bağımsız milletvekileridir. Bunun geçmişte de örnekleri görülmüştür. Eğer kendileri isterlerse, MDP de dahil, istedikleri partiye girebilirler. Kendileri tamamen bağımsız milletvekili statüsüne tabidirler. MDP'nin parti içi yönetmeliği Başbakan ve bakanları bağlamaz. Çünkü parti iç yönetmeliği kanun değildir, kanunun üstünde de olamaz.»

ALDIKAÇTI NE DİYOR?

Anayasa, Siyasi Partiler ve Seçim Yasası'nın hazırlanması sırasında Anayasa Komisyonu Başkanlığı görevini yürüten Danışma Meclisi eski üyesi ve İstanbul Hukuk Fakültesi Dekanı Prof. Orhan Aldıkaçtı, «Sayın Başbakan ve 3 bakanın Türkiye Büyük Millet Meclisi'nde bağımsız kalıp kalamayacaklarına ilişkin tartışmalar cehaletten kaynaklanıyor, bu cahilce tartışmalar beni sinirlendiriyor» ded.

Başbakan Bülend Ulusu, Gümrük ve Tekel Bakanı Cafer Tayyar Sadıklar, Milli Savunma Bakanı Ümit Haluk Bayülken, Tarım ve Orman Bakanı Sabahattin Özbek'i «partili» olmaya zorlayacak herhangi bir yasal dayanak bulunmadığını belirten Aldıkaçtı, «Siyasi Partiler Yasası'nın konuya ilişkin hükümleri açıktır. Türkiye'de ve dünyada bunun geçmişte de örnekleri vardır. Nadir Nadi de Demokrat Parti listesinden bağımsız aday olmamış mıydı? Bunları bilmek, sayın Başbakan ve Bakanları partili olmaya zorlamak bir cehaletin ifadesidir» dedi.

****

Ruhsatsız

,(Baştarafı Sayfa 1'de) kulandığı cihazları 14 Şubat 1984 tarihine kadar ruhsat çıkartarak ücretini ödeyenler hakkında ise cezai işlem yapılmayacak.

Kanunun getirdiği öteki yükümlülükler ise şöyle:

* Radyo, TV ve video imalatçı ile toptan satıcıları 3 ayda bir gerekli bilgileri yetkili makamlara iletecek. İletmeyenlere bir milyon liradan 5 milyon liraya kadar para cezası verilecek.

* Radyo, TV ve videoları perakende satanlar ve gümrük girişlerini yapanlar, ruhsat düzenlemesinden sorumlu olacaklar ve listelerini 3 ayda bir TRT'ye bildirecekler. Bildirmeyenler 100 bin ile 500 bin lira arasında ceza ödemek zorunda kalacaklar.

* İthal edilecek radyo, TV ve video tipi izne bağlı olacak. İzinsiz ithalat yapanlar, 3 aydan bir yıla kadar hapse çarptırılacak.

Vergi dairesi

,(Baştarafı Sayfa 1'de)

Eski vergi dairesi yerinin müsait olmaması nedeniyle sıkışık bir durumda çalışan vergi dairesi mensupları yeni yere taşınmakla rahatlığa kavuşmuştur.

Fazla alkol alınca

,(Baştarafı Sayfa 1'de)

çağırarak giden Mehmet Yekar ve Ahmet Ata isimli iki genç, bekçilerin de ikazlarını dinlemiyerek,, rezalet çıkarmaya devam eden gençler, gece karakola getirildi. Ve sabahleyin çıkarıldıkları mahkemede tevkif olarak cezaevine gönderilmişlerdir.

****

Ana. P. Genel Sekreteri Taşar:

(Baştarafı sayfa 1'de) şu bulunmadığını söyledi ve Turban'ın verdiği tatil kredisi için «çok kazık» deyimini kullandı.

Turban'ın biraz kâr ettiğini belirten Taşar konu ile ilgili görüşlerini şöyle özetledi:

«Turizm sektöründe kâr eden KİT yok. Turban biraz kâr ediyor. Ama, onun kârı da tatil kredisi sistemi. Devlet tatil kredisi veriyorsa, çek olarak değil para olarak versin.»

Meclis'de solda Anavatan sağda MDP

,(Baştarafı Sayfa 1'de) başkanlık divanının sol kenarına kadar olan sıralarda Anavatan Partisi'nin miletvekilleri oturacak. Başkanlık divanının karşısında önden 117 koltuk ise Halkçı Parti'nin milletvekilerine ayrılmış. Başkanlık divanının sağ tarafındaki sıralarda ise Milliyetçi Demokrasi Partisi'nin milletvekilleri oturacak.

Ana. P.: Ocak 1980e

,(Baştarafı Sayfa 1'de)

para ve faiz girişi olarak 1 milyar dolara yakın dış borç geri ödemesi yapılacağına dikkat çeken Ana. P. yetkilileri, Merkez Bankası ile özel ticari bankaların döviz birikiminin halen 2 milyar dolara yaklaştığını ve bu ödemeler için yabancı muhabir bankalar nezdinde «depo» hesapları oluşturulmaya başlandığının öğrenildiğini belirttiler.

Dış ödemeler alanındaki rahatlığın dış dünyanın Türkiye'deki bu gelişmeye duyduğu güvenle pekiştigi ve böylece ekonominin yöntemiyle ilgili olarak «nefes alma» imkanının doğduğunu belirten Ana. P. yetkilileri, sıkıntının iç para konusunda olduğunu vurguluyorlar.

Burada en önemli farklılık, Ocak 1980'de düşük bir para hacmiyle ve maliyetlerin fazlaca etken görünmediği bir ortamda, tasarrufa dönüşecek gelir yaratma olanaklarından yararlanılmasına karşın, bugün para hacminin üst düzeyde olması ve maliyetlerin yükselmiş olması karşısında bu olanağın daralmasında yatıyor. Ayrıca, Ocak 1980 de ekonomiye sokulabilecek «kaç-göç» tasarruflardan yararlanılabilmesine karşın, bu imkân da bugün için kalmamış görünüyor.

T. C.
Nizip Adliye Satış Memurluğu
Dosya No: 1983/2

GAYRİMENKULÜN AÇIKARTIRMA İLANI ADLİYE SATIŞ MEMURLUĞUNDAN

Satılmasına karar verilen gayrimenkulün cinsi, kıymeti, adedi, evsafı

Nizip Hafızpaşa Mahallesi Kesik Sokakda bulunan 51 nolu evin Nizip tapusunun Ada: 330, Pafta 58 ve parsel 2 noda kayıtlı bulunan avlulu kerpiç ve kargir evin halı hazır durumu itibariyle iki oda, bir salon, bir mutfak, bir kiler, bir banyodan mütevvellit olup bu ev içerisinde 70 M2. inşaat sahası ve 63.51 M2. evin orta kısmında avlunun mevcut olduğu evde halı hazır elektrik aksamının tüm odalarda bulunup sadece su tesisatının ise avluda bulunduğu, evin inşaat cinsinin yığma olarak yapıldığı ,evin mevkii ve yeri itibariyle arsa değeri olarak metrekaresi 6000.00 Tl.dan komple inşaatı ile birlikte 133.51 M2. miktarındaki bu yerin 1.498.000.00 Tl.ya satışa çıkarılmıştır.

Satış Şartları :

1 — Satış 21/12/1983 Çarşamba günü saat 14.00'den 14.30'a kadar Belediye Satış Salonunda açık artırma suretiyle yapılacaktır. Bu artırmada tahmin edilen kıymetin %75'ni ve rüçhanlı alacaklılar varsa alacakları mecmuunu ve satış masraflarını geçmek şartı ile ihale olunur. Böyle bir bedelle alıcı çıkmazsa en çok artıranın taahhüdü baki kalmak şartiyle 2/1/1984 Pazartesi günü aynı yer ve saatlerde ikinci artırmaya çıkarılacaktır. Bu artırmada da rüçhanlı alacaklıların alacağını ve satış masraflarını geçmesi şartiyle en çok artırana ihale olunur.

2 — Artırmaya iştirak edeceklerin tahmin edilen kıymetin %10'u nisbetinde pey akçesi veya bu miktar kadar milli bir bankanın teminat mektubunu vermeleri lâzımdır. Satış peşin para iledir, alıcı istediğinde 20 günü geçmemek üzere mehil verilebilir. Dellâliye resmi, ihale pulu, tapu harc ve masrafları alıcıya aittir. Birikmiş vergiler satış bedelinden ödenir.

3 — İpotek sahibi alacaklılar'la diğer ilgililerin (+) bu gayrimenkul üzerindeki haklarını hususiyle faiz ve masrafa dair olan iddialarını dayanağı belgeler ile onbeş gün içinde dairemize bildirmeleri lâzımdır; aksi takdirde hakları tapu sicili ile sabit olmadıkça paylaşmadan hariç bırakılacaklardır.

4—Satış bedeli hemen veya verilen mühlet içinde ödenmezce İcra ve İflâs Kanununun 133. maddesi gereğince ihale feshedilir. İki ihale arasındaki farktan ve %10 faizden alıcı ve kefilleri mesul tutulacak ve hiç bir hükme hacet kalmadan kendilerinden tahsil edilecektir.

5 — Şartname, ilân tarihinden itibaren herkesin görebilmesi için dairede açık olup masrafı verildiği takdirde isteyen alıcıya bir örneği gönderilebilir.

6 — Satışa iştirak edenlerin şartnameyi görmüş ve münderecatını kabul etmiş sayılacakları, başkaca bilgi almak istiyenlerin 1983/2 sayılı dosya numarasiyle memurluğumuza başvurmaları ilân olunur.

(İc. İf. K. 126)

(+) İlgililer tâbirine irtifak hakkı sahileri de dahildir.

Adliye Satış Memuru
M. Nurettin Suran

Amerikanın yaptığına bakın hele...

,(Baştarafı Sayfa 1'de)

Çok mu yumuşak başlıyız? Çok mu uyar akıllıyız?

En büyük barış sever biz miyiz yoksa?

Yunanistan'ın müdahil olduğu her hangi bir ihtilafta Amerika'nın önce bizim kapımızı çaldığını bilesiniz:

-...Aman, sakın haa... Neden?

-«...Efendim, siz sakin olursanız, ihtilaf büyümez mutlaka...

Halbuki onun yakasını toparlayıp sorması gerekir:

-... Bu kaçıncı haa?

Rumlar Kıbrıs'ta soydaşlarımızı kıtır kıtır keserlerken, Akdeniz'de önümüze çıkan Amerika idi. Adadaki anlaşmaları çiğneyen Amerika idi. Adadaki anlaşmaları çiğneyen Yunanistan olduğu halde silâh ambargosu yiyen bizdik. O halde sormak gerekiyor:

-...Yunanistan'ın rolünü biz mi oynayalım bundan sonra?

KONGRE İLANI

Derneğimiz yıllık genel kurul toplantısı 21.11.1983 günü çoğunluk sağlanmadığından 26.11.1983 Cumartesi günü Fındık pasajı No P/11 deki binasında saat 10.00 da yapılacaktır.

Sayın üyelerimize duyurulur.

NİZİP AVCILAR DERNEĞİ
YÖNETİM KURULU

GÜNDEM :

1— Açılış

2— Divan heyeti seçimi

3— Faaliyet raporunun okunması

4— Dilek ve temenniler

5— Kapanış

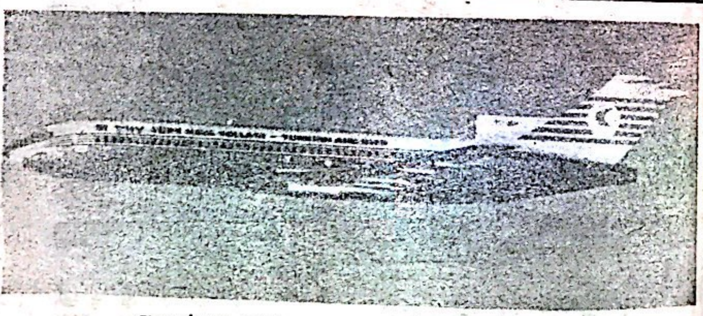

GAZİANTEP'TE UÇAK SEFERLERİ

İSTANBUL'DAN DİREKT

Pazartesi	Geliş 17.15	Gidiş 18.05
Cuma	Geliş 16.05	Gidiş 16.55

ANKARA BAĞLANTILI İSTANBUL

Çarşamba	Geliş 16.35	Gidiş 17.15
Pazar	Geliş 16.35	Gidiş 17.15

FİYATLAR

Ankara : 7500 — İstanbul: 10.000 - İzmir: 15.000
Telefon: 15435 — 20382
Havaalanı: 20505 — 20406 — 20446 Gaziantep

KALEM KILINÇTAN DAHA KESKİNDİR

NİZİP

SİYASİ BAĞIMSIZ GAZETE

...: 15, 20 TL. Sayı : 2029

HAYATTA EN HAKİKİ MÜRŞİT İLİMDİR. ATATÜRK

16 KASIM ÇARŞAMBA 1983

Son yağışlar barajlardaki suyu arttırdı

Türkiye Elektrik Kurumu Genel Müdürü Kamil Toktaş, son yağışların ilerisi için umut verici olduğunu, bu yağışlarla birlikte barajlarda su seviyesindeki yüzde 15'e düştüğünü söyledi. «Yağmurlar daha çok yağsaydı, enerji fazlamız bile olacaktı» diyen Toktaş şöyle konuştu:

«Kuraklıklık nedeni ile bu yıl 3 milyar kwh'lık açığımız var. Bunu karşılamak için termik santralleri tam kapasite ile çalıştırıyor, TV program saatlerinde ve sokak lambalarında kısıntılar yapıyoruz. İhtiyatlı hareket etmemiz gerekiyor. Durumumuz bir hastanın nekahat devresindeki gibi, yani ne tam olarak iyileştik ne de eskisi gibi kötüyüz.»

Ehliyet komisyonlarına sadece trafik ekipleri girecek

...leri Bakanı Selâ... Çetiner dünden ...ren şoför ehliyet sı... komisyonlarında sa... trafik polislerinin ...ev almaya başladığı ...bildirdi.

Selahattin Çetiner ...niyet Müdürlüğü Tra... Şube müdürlükleri ...Sayındırlık Bakanlı... ve Türkiye Şoför... Federasyonu'na gön...ği genelgede, 6085 ...lı Karayolu Trafik ...nunu uyarınca bun... sonra şoför dernek ...Federasyonları ile ka...ulları temsilcilerinin ...k ehliyet komisyon...da görev alamayacaklarını açıkladı.

Sözkonusu yasanın yürürlüğe girmesinden sonra bir ay içinde uygulamaya başlanacağının belirtildiğini hatırlatan Çetiner, 14 Kasım tarihinden itibaren komisyonlarda sadece trafik zabıtasının görev alacağını bildirdi. Trafik muayene komisyonlarındaki dernek, federasyon ve TCK temsilcilerinin görev süreleri ise 18 Ekim 1984 tarihinde sona erecek ve bu tarihten itibaren muayene komisyonlarında sadece trafik zabıtası görev alacak.

Üniversite giriş sınavı başvurusu 26 Kasımda

Gelecek öğretim yılında üniversitelere girmek isteyenlerin başvuruları 21 Kasım'da başlıyor.

ÖSYM'den yapılan açıklamaya göre, başvuru belgeleri 5 Aralık 1983 tarihine kadar ka-

— Devamı Sayfa 4'de —

Özal: İdareyi düzenlemek için gerekirse Meclis'ten yetki isteyeceğim

ANAVATAN Partisi Genel Başkanı Turgut Özal, «İdareyi düzenlemek ve ekonomideki öncelikler için gerekirse Meclis'ten yetki isteyeceğim» dedi.

Özal, bakanlık sayısının indirilmesi, yeni bakanlık ya da bunlarla ilgili kuruluş oluşturulması, mevcutların birleştirilmesi konularının önem taşıdığını vurgularken, bunların yürürlükte olan yasalarla hemen mümkün olmadığını söyledi.

Çıkartılacak bir yetki kanunu ile bu işlerin mümkün olan çabukluk ta yapılabileceğini belirten Özal şöyle konuştu:

«Aksi halde hem bunların oluşturulması, hem de bürokratik engellerin kaldırılması meselesi vaktimizi alacaktır. Buna paralel olarak enflasyonun aşağıya çekilmesi, ihracatın ve üretimin artırılması için bazı tedbirleri hemen almak gerek. Bu iki konuyu kapsayan altı ay ya da bir yıl süreli bir yetki yasası Türkiye'ye çok şeyler kazandırır.»

— Devamı Sayfa 4'de —

Özal, zam paketini Ulusu hükûmetinin açmasını istiyor

Yeni zamlar sırada kimin uygulayacağı henüz belli değil

...Başta petrol ürünleri ...mak üzere çeşitli te...el mallara zam yapıl...masının kaçınılmaz ha...gelmesine ve zamla...n sırada beklemesine ...ğmen, «zam paketi»ni ...min açacağı henüz ...fi olmadı.

Seçim kampanyası boyunca «enflasyonun belli bir noktada tutulması, toplumun orta direği nimeydana getiren vatandaş kitlesinin çöküşünün önlenmesi» sloganlarını kullanan Turgut Özal, hükümet olur olmaz bir zam «zam paketi» ni açmak istemiyor. Özal, bu paketin şimdiki hükümet tarafından açılması gerektiği görüşünde ısrar ediyor. Anavatan Partisi Genel Başkanı Turgut Özal kuracağı hükümete «hesabı en baştan kendilerinin tutmaya başlayıp bu hesabın verilmesinden de sadece kendilerinin sorumlu olacağı bir ekonomik ortam» bırakılmasını istiyor.

Özal ve kurmayları, önümüzdeki yıl daha da büyümesi muhtemel bütçe açığını, üreticilere ve devlet yatırımlarını gerçekleştirmiş taahhüt sektörüne olan borçları düşünerek, «kurumuş durumdaki devlet fonlarının yeniden canlandırılması» gereğine işaret ediyorlar. Kuruyan fonların canlandırılması için ise, «zam» konusunun gündeme gelmesinin kaçınılmaz

— Devamı Sayfa 4'de —

ANKARA'da

Mahalli seçimler 6 Haziran'da yapılırsa

SODEP ve Doğru yol yine seçimlere katılamıyor

SODEP ve Doğru Yol'un mahalli seçimlere girip giremeyeceği meselesi yeniden gündeme geldi.

Milli Güvenlik Konseyi'ndeki «Mahalli Seçimlerle İlgili Kanun Tasarısı» bu iki partinin geleceğini yakından ilgilendiriyor.

Bilindiği gibi, Seçim Kanunu mahalli seçimlere katılabilmek için partilerin, ya mecliste gruplarının olmasını veya ilgili illerde teşkilatlarını kurup, mahalli seçimlerden en az 6 ay önce büyük kongrelerini yapmış olmalarını şart koşuyor.

Buna göre, mecliste grubu olan Halkçı Parti, Anavatan ve MDP büyük kongre yapmasalar da mahalli seçimlere girme hakkını ellerinde bulunduruyorlar. Mahalli seçim tarihi, SODEP ve Doğru Yol için kongre yapma şartı yüzünden önem kazanıyor. Şayet çıkacak olan kanunda seçim tarihi 6 Haziran olarak tesbit edilirse, bu iki parti kongrelerini yetiştiremeyecekleri için seçimlere katılamayacaklar.

(Devamı Sayfa 4'de)

Dışarıya döviz akıtmaktan kurtulmak elinizde

«Kalp ameliyatlarında kendimize yetebiliriz»

ADANA — Ankara Yüksek İhtisas Hastanesi Başhekimi Dr. Kemal Beyazıt, her yıl ülkemizde 600 dolayında kalp ve kroner ameliyatı yapıldığını belirterek, bu sayının iyi bir organizasyonla iki üç kat artırılabileceğini söyledi. Türkiye'de ilk defa açık kalp ameliyatını gerçekleştiren Dr. Kemal Beyazıt, bu sayede her yıl dışarıya giden binlerce doların da ülkemizde kalacağını belirtti.

Çukurova Üniversitesi'nde düzenlenen 17.

— Devamı Sayfa 4'de —

POLİTİKA

Calp: Aleyhimizde çalışanlar ayıplarıyla başbaşa kaldılar»

«Biz sosyalist değil, sosyal demokratız»

ANKARA — Halkçı Parti Genel Başkanı Necdet Calp, «Beni seçtirmemek için ev ev dolaşanlar ayıplarıyla başbaşa kaldılar» dedi. Aleylerinde çalışanların şimdi «Biz sizi destekliyorduk» diyerek günah çıkardıklarını iddia eden Calp, «Meğerse ne çok destekleyenimiz varmış» şeklinde konuştu.

(Devamı Sayfa 4'de)

SUNALP «BEN GEMİNİN KAPTANIYIM İSTİFA ETMEM»

MDP Genel Başkanı Turgut Sunalp «istifa ettiğim takdirde sevinecek kişiler istifa ettiğim yolunda yalan yayıyorlar» dedi.

Özal, Calp ve Sunalp'ı ziyaret edecek

ANKARA — Anavatan Partisi Genel Başkanı Turgut Özal, bugün Halkçı Parti Genel Başkanı Necdet Calp'ı ziyaret edecek.

Özal, perşembe günü de Milliyetçi Demokrasi Partisi Genel Başkanı Turgut Sunalp'ı ziyaret ederek görüşecek.

(Devamı Sayfa 4'de)

Avcı: «6 Kasım seçimlerinde millet aradığı partiyi bulamadı»

ANKARA — 6 Kasım seçimine katılamayan Doğru Yol Partisi Genel Başkanı Yıldırım Avcı, «6 Kasım seçimlerinde milletin sandık başında aradığı partiyi bulamadığını, seçime katılma mecburiyetinde olduğu için sandık başına gitti

(Devamı sayfa 4'de)

Kanalizasyon yapımı ilkbaharda tamamlanacak

Pazarcık'tan, Kartalkaya Barajına kirli su karışması önleniyor

PAZARCIK — Kahramanmaraş'ın Pazarcık ilçesinde Kartalkaya Barajına pis suların akıtılmasını önlemek amacıyla ilçede kanalizasyon yapım işine hız verildi.

Edinilen bilgiye göre, Gaziantep şehri ile bazı köylere içme suyu verilen Kartalkaya Barajına fosseptik karışması, sağlık açısından çok mahzurlu bulundu. Pazarcık a 5 kilometre mesafedeki baraja, ilçe merkezinden pis suların akışını önlemek üzere 1980 yılında kanalizasyon şebekesi yapımına başlandı. 150 milyon liralık harcama ile ilçe merkezinde kanalizasyon şebekesinin büyük bölümü tamamlandı.

İller Bankası Bölge Müdürlüğü tarafından yapılan kanalizasyon şebekesinin, 1984 ilk bahar ına kadar tamamlanacağı, pis suların Kartalkaya Barajının ter yönünde 12 kilometre uzağa akıtılacağı ifade edildi. İlçe merkezi ile pis suların akıtılacağı dehliz bornu arasında 12 kilometre büyük kanal açma işine de başlandı.

Anzer balı üreticileri devlet desteği istiyor

RİZE — Rizeli anzer balı üreticileri devlet desteği beklediklerini açıkladılar.

Çeşitli hastalıkların tedavisinde yarar sağladığı saptandığı için çok sayıda alıcı bulan anzer balından bu yıl yaklaşık 400 kilo üretildiğini belirten üreticiler bu miktarın çok kısa bir sürede anzer balı ülerti-Girdleül tükendiğini kaydettiler. Anzer balı üreticileri, daha fazla üretim için devlet desteği sağlanmasını isteyerek daha çok üretim durumunda ihraç olanakları bulunduğunu söylediler.

Giresun'da hamsi akını..

GİRESUN — Giresun da yılın ilk hamsi avında 200 ton balık yakalandığı bildirildi.

Hamsi akımı üzerine Giresun ve yakın illerde satılan hamsi balığının kilosu da bir den 50 lira ya düştü. Giresunlu balıkçılar hamsi balığının 50 liradan satılması üzerine daha önce 400 ila 500 lira arasında satılan öteki balıkların fiyatlarında düşürmek zorunda kaldılar.

Yöre balıkcıları Giresun'da soğuk hava depo sunun olmasının sorun yarattığını da belirtiyorlar.

Fransa'da günde 45 kamyon soyuluyor

PARİS — Anarşik olayların giderek yoğunlaştığı Fransa'da, dükkan ve banka soygunlarının son yıllarda şehirlerarası yollarda nakliyat yapan kamyonların soyulmalarının da artarak rekor seviyeye ulaştığı öğrenildi.

Fransa'da son yapılan istatistiklere göre, günde 35 kamyon ve kamyonet soyulduğu ortaya çıktı. Bu rakam ise yılda yaklaşık 13 bini bulurken, nakliye aracı soygunlarının geçmiş yıllara oranla üç misli arttığınada dikkat çekiliyor.

Hububat taban fiyatları Nisan'da ilan edilecek

ANKARA — Toprak Mahsulleri Ofisi Genel Müdürü Halil Çeken, hububat taban fiyatlarının önümüzdeki yıldan itibaren nisan ayı sonunda ilan edileceğini, söyledi.

Buğday ve arpada kilo başına belirlenen 3 liralık fiyat farkının ödenmesine başlandığını da belirten Çeken, toplam 6 milyar 700 milyon lira olan fiyat farkı ödemesinin ay sonuna kadar tamamlanacağını kaydetti.

TMO Genel Müdürü Halil Çeken, ofisinin bu yıl 2 milyon 200 bin ton buğday, 38 bin 600 ton arpa, 11 bin ton yeşil mercimek ve üç bin ton çavdar alımı gerçekleştirdiğini, silolarda ise iç tüketim için toplam 2 milyon ton buğday bulunduğunu açıkladı.

ŞEHİRLERARASI KOD NUMARALARI

Şehir Adı	Kod No :	Şehir Adı	Kod No :	Şehir Adı	Kod No :	Şehir Adı	Kod No :
Adana	711	Çorlu	1851	Karabük	4631	Pınarbaşı	3581
Adapazarı	2611	Çorum	4691	Kdz. Ereğli	3881	Pınarhisar	1875
Adıyaman	8781	Denizli	6211	Karaman	3441	Polatlı	4571
Afyon	4911	Derince	2113	Karamürsel	2181	Reyhanlı	8971
Ağrı	0271	Demirci	5586	Kars	6211	Rize	0541
Akhisar	5581	Dikili	5419	Kastamonu	4654	Safranbolu	4641
Aksaray	4811	Diyarbakır	8311	Kayseri	513	Salihli	6441
Akşehi	3461	Dörtyol	8891	Kemerburgaz	1839	Samandağ	8981
Alanya	3231	Düzce	2651	Keskin	4545	Samsun	361
Alaşehir	6451	Edirne	1811	Keşan	1641	Saray	1858
Amasya	3781	Edremit	6711	Kilis	8691	Sarayköy	6255
Anamur	7571	Elbistan	7791	Kırıkkale	4591	Sarayönü	3447
Ankara	41	Elazığ	9111	Kırklareli	1871	Seydişehir	2471
Antalya	311	Elmalı	3228	Kırşehir	4871	Siirt	8447
Antakya	8911	Erzincan	0281	Konya	431	Silifke	7591
Artvin	0581	Erzurum	011	Konyra Ereğli	3451	Silivri	1897
Aşkale	0195	Eskişehir	221	Kozan	7341	Sinop	3761
Avcılar	1881	Fatsa	3721	Kuşadası	6361	Sivas	3761
Aydın	6311	Fethiye	6151	Kütahya	2311	Siverek	8461
Ayvalık	6631	Finike	3225	Lüleburgaz	1831	Söke	6351
Bafra	3751	Foça	5431	Malatya	8211	Şarköy	1868
Balıkesir	6611	Gaziantep	851	Malkara	1867	Tarsus	7611
Bandırma	1981	Gebze	1991	Manisa	5511	Tatvan	8497
Bartın	3891	Gemlik	1211	Manavgat	3211	Tavaş	6233
Batman	8391	Germencik	6323	Mardin	8411	Tavşanlı	2391
Bayındır	5468	Giresun	0511	Marmaris	6121	Tekirdağ	1861
Bayramoğlu	1993	Gölcük	2191	Menemen	5421	Tire	5471
Bergama	5411	Gölpazarı	2353	Mersin	741	Tokat	4751
Biga	1976	Gönen	1985	Merzifon	3711	Trabzon	0311
Bilecik	3753	Gümüşhane	6531	Milas	6131	Tunceli	8191
Bingöl	8181	Hakkari	0681	Muğla	6111	Turgutlu	6431
Bitlis	8491	Hendek	2631	M.K.Paşa	2541	Turhal	3771
Bodrum	6141	Hereke	2161	Muş	0251	Tuzla	1995
Bolu	4611	Hopa	8571	Mut	7411	Tütünçiftlik	2193
Bünyan	3571	Horosan	0184	Nallıhan	4585	Urfa	8711
Burdur	3251	Iğdır	0227	Nazilli	6371	Uşak	6411
B. Çekmece	1863	Isparta	3871	Nevşehir	4851	Uzunköprü	1893
Bursa	241	İnegöl	2561	Niğde	4881	Ünye	3731
Ceyhan	7321	İskenderun	881	Nizip	8681	Ürgüp	4868
Cihanbeyli	3421	İslahiye	8631	Otlu	8190	Van	0611
Çanakkale	1961	İstanbul	11	Ordu	3711	Yalova	1931
Çankırı	4671	İzmir	51	Osmaniye	7311	Yozgat	4731
Çarşamba	3741	İzmit	211	Ödemiş	5491	Zile	4661
Çayeli	0561	İznik	2527	Patmos	6276	Zonguldak	3811
Çerkezköy	1856	Kadirli	7348	Perşembe	3717		
Çeşme-Ilıca	5493	K. Maraş	7711	Pazar	0563		

ŞİİR KÖŞESİ

ANAM

Yaşım gençtir anam gülemiyorum
Dertlerim sıralı diyemiyorum
Yavruları sana güveniyorum
Kader böyle imiş, ağlama anam
Kaderin elinde oyuncak oldum
Dertleri kendimde sıralı buldum
Cezaevine ben mekân kurdum
Kader böyle imiş ağlama anam
Mahkum oldum ben çilemi çekerim
Gözlerimden kanlı yaşlar dökerim
Kader böyle imiş ağlama anam

Barbaros TAŞKIN
Ankara Merkez Ce

SAKATIN DÜNYASI

Bugün rıhtımdayım yine Akşam ü
Mahzunluğum üzerimde,
Bir bank arıyorum ooturacak,
Zira ayağım sancıyor,
Sanki koptu, kopacak
Bastonuma yaslanıyorum, oturup,
Balık tutanlara bakıyorum,
Ben mahcup...
Yalnızlığımı vurguluyor dalgaların
İşte akşamı ettim yine,
Değmeden elime, bir dost eli

Raşit YÜRÜM Gemlik/B

AŞKIN GÖZYAŞLARI

En acı gözyaşları
Aşkın gözyaşlarıdır
Dinmek bilmez, bitmek bilmez
Damlar sürekli gözlerden
Bıraktığı iz silinmez
Gitmez hiç zihinlerden
Sevindirmez, güldürmez,
Acısı gitmez kalplerden
Çare bilmez derman bilmez
Alır en güzel yılları bizden
Aşkın gözyaşları dinmez
Ruh ayrılmadan bedenden

Çağlayan KARSAN

Tütün bir zehirdir, sigara içmeyin!

NİZİP
Bağımsız Siyasi Gazete
Basın Ahlak Yasasına
Uymaya Taahhüt Eder.

İLAN TARİFESİ
Mahkeme İlanları
Santimi 100 TL.
Resmi İlanlar Tek Sütun
Santimi 200 TL.

Sahibi ve Yazı İşleri
Müdürü
Mehmet Sağlam

Basıldığı Yer :
NİZİP MATBAASI
Telefon : 205
İdarehane : Belediye
Sitesi No. 14 — NİZİP

ABONE
6 Aylık : 750
Yıllık : 1.500 TL.

Osmanlı ve Sovyet Belgeleriyle

ERMENİ MEZÂLİMİ

Halil Kemal Türközü

— 37 —

Daha sonra cesetlere çeşitli hakaretler yaptıktan sonra diğer dördünü de silahla öldürerek cesetlerini Akbabalılar'a verdiler. Hançerlerle öldürdükleri dört cesedi yaktılar. 1918 yılı Ocak ayında Ermeniler Müslüman köylerine saldırmaya başladılar. Önce (Silahlarınızı bize teslim edeseniz size hiç birşey yapmayız) diyerek söz verdiler. Müslümanlar, Ermeniler'in sözlerine inanarak silahlarını teslim ettiler. Halbuki Ermeniler yalan söylemişlerdi. Ermeniler, Müslümanların silahlarını aldıktan sonra, Tospiya, Kokiya, Veri van,, Tonokom, Kulilis, Pankana, Sogomakuvaşi Alovejya ve Gümris köylerini yakıp götürdüler. Köy halkının bir kısmını hemen ve bütün eşyalarını alıp götürdüler. Köy halkının bir kısmını hemen orada öldürerek, geri kalan kadın ve erkekleri esir alarak Aılkelek kasabasına götürdüler. Orada bunlara 24 saatte bir funt ekmek ile sudan başka hiç bir şey vermediler. Açlık ve pislikten esirler arasında tifo çıktı. Doktorlar esirlerin daha iyi beslenmeleri ve temiz tutulmaları için müracaat etmişlerse de Ermeniler dikkate almayarak Müslümanları'n hesapsız kırılmasına sebep oldular. Kimse yardım edemedi. Çünkü Ermeniler Müslüman esirlerin kapatıldıkları binanın çevresine bile kimseyi bırakmıyorlardı.

İşte 21 Mayıs 1918 tarihinde Türk ordusu Kurzah köyünü işgal ettiği zaman bütün Ermeniler kaçmaya başladılar ve esirlerin bulunduğu binayı yaktılar. Müslümanlar bu yıkıntılar altında kaldılar. Cesetlerin bir kısmını da çukurlara atarak üzerlerine kireç döktüler. Daha sonrada neft ile yaktılar.

İşte görülüyorki, Ermeniler 1877-1878 Osmanlı -Rus sınırının batısndaki işgal altında bulunan topraklardaki Müslüman halka yaptıkları zulüm ve vehşeti, anılan sınırın doğusunda sakin kendi iş ve güçleriyle uğraşan her türlü milli haklardan mahrum çaresizlere de uygulamakta devam ediyorlar. Bu imha planının muntazam kuvvetlerle yapıldığı, maksadın çoğunluğu teşkil eden Müslümanlar'ı azınlık durumuna düşürülmesi ve hatta varlıklarının tamamen yok edilmesinden ibaret olduğu anlaşılıyor. Her ne kadar, Ermeniler, gördükleri zulüm karşısında çılgınlık ettiklerini iddia ediyorlarsa da, bu iddianın yersizliğini (çürüklüğünü) 1877-1878 Rus sınırı doğusunda yapıldığı açığa çıkmış kanlı olaylar göstermektedir.

b. Özellikle meşhur Ermeni çete reislerinden Antranik müfrezesiyle Nahçıvan çevresinde yaptığı katliâmı hiç durmadan sürdürmüştü. Ermeni Başkomutanı bu katliamın sorumluluğunu kendisine yöneleceğini anlıyordu. Bu sırada Ermeni Kolordusu Komutanı General Nazarbekov'un I. Türk Kolordusu Komutanlığı'na ulaştırılmak üzere Ermeni Komisyonu Başkanlığı'na gönderdiği mektup yapılan mezalimin korkunçluğunu ve genişliğini göstermektedir. Generalin mektubuna ek olarak Ermeni Komisyonu'nun verdiği rapor, Ermeniler ile Müslümanlar arasındaki nefretin sebeplerini göstermektedir. Önemleri sebebiyle bu iki mektubun tercümesi aynen aşağıya alınmıştır.

•GÜMRÜ'DE MÜSTAKİL ERMENİ KOMİSYONU BAŞKANLIĞINA

Numara : 1008 — 27 Haziran 1918

Aldığım bilgilere göre, emirlerime karşı geldiğinden dolayı komutam altındaki Kolordu'dan bütün müfrezesiyle 5 Haziran 1918 tarihinde gönderden uzaklaştırılan Antranik'in Nahcıvan çevresinde gerçekten bir çok mezalim ve facialar yapmakta olduğunu Türk Komutanlığı'na bildirmenizi rica ederim.

Osmanlı Komutanlığı'da tabil biliyorki, Kamerli güneyindeki Culfa demiryolu bölgesi uzun bir zaman Müslüman çeteleri elinde idi. Ben bunları dağıtmak istedim, muvaffak olamadım. İtaatlı halka zulmeden Ermeni ve Müslüman çetelerini dağıtmak üzere ben ve Erivan hükümeti bütün çarelere başvuruyoruz. Bunu Türk Kolordusu Komutanı Kâzım Karabekir Paşa'ya haber verdim. Sınır bölgesinde de aynı tedbirlerin onlar tarafından alınmasını ben de istiyorum.

— DEVAMI VAR —

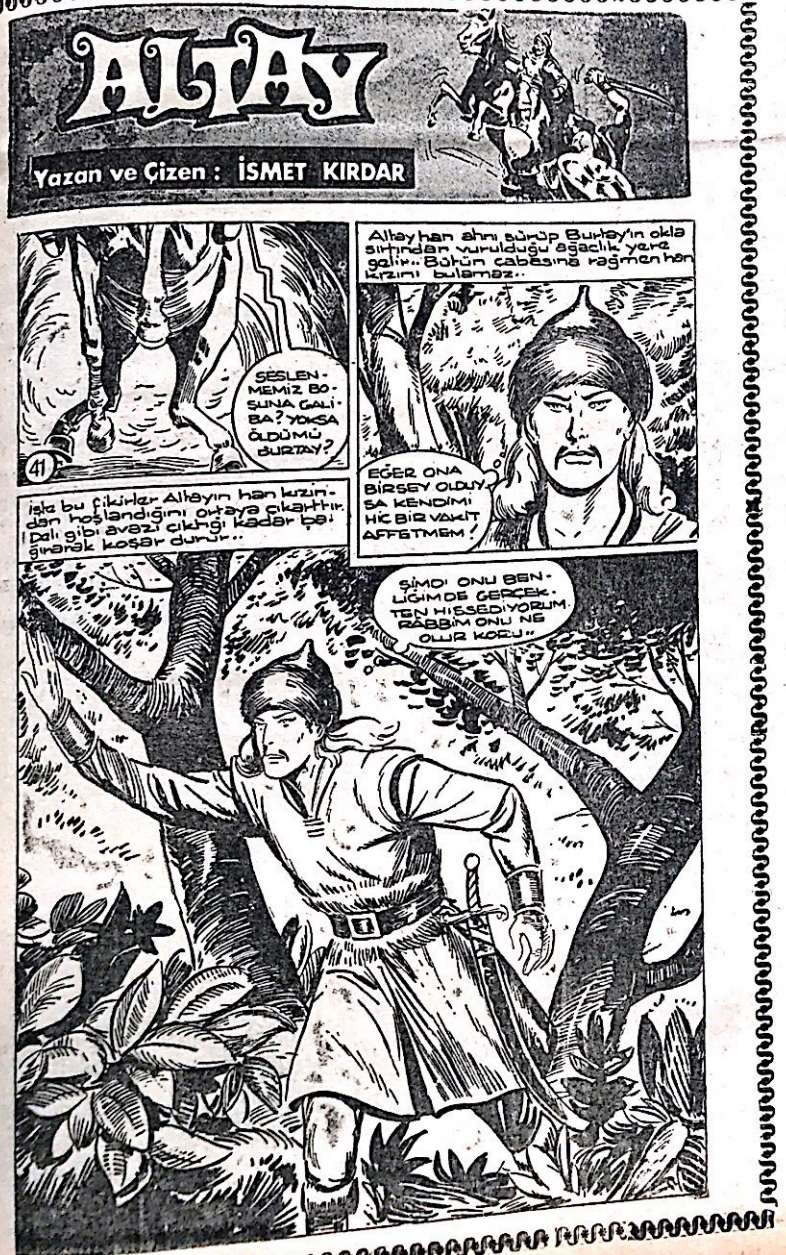

İLAN TARİFESİ

Kongre İlanı : 5.000 TL.
Zayi İlanı : 1.000 TL.
Tüzük İlanı : 10.000 TL.
Başsağlığı, ölüm, mevlit : 3.000 TL.
Toplu Sözleşme İlanları : 4.000 TL. (bir işyeri için)
Bir işyerinden fazla olduğu takdirde fazla işyerinin her biri için 2.000 TL.
A.Ş. Koll. Şti. Lmt. Şti. İlanları (sütun santimi) 200 TL. (Bu ilanlar 5.000 TL.'den aşağı olmaz.
Yapı ve diğer Kooperatif İlanları : 5.000 TL.

YANLIŞ VERİLEN İLANLARDAN MESULİYET KABUL EDİLMEZ.

LÜZUMLU TELEFONLAR

Kaymakam	38
Jandarma K.lığı	57
Belediye Başkanlığı	26
Cumhuriyet Savcılığı	68
Emniyet Amirliği	144
Emniyet Karakolu	93
Hastane	81
İtfaiye	576
Zabıta Karakolu	168
Elektrik Su	162
Elektrik arıza (gece)	168
DDY İstasyonu	172

İLLERİN TRAFİK SIRA NUMARALARI

01 Adana
02 Adıyaman
03 Afyon
04 Ağrı
05 Amasya
06 Ankara
07 Antalya
08 Artvin
09 Aydın
10 Balıkesir
11 Bilecik
12 Bingöl
13 Bitlis
14 Bolu
15 Burdur
16 Bursa
17 Çanakkale
18 Çankırı
19 Çorum
20 Denizli
21 Diyarbakır
22 Edirne
23 Elazığ
24 Erzincan
25 Erzurum
26 Eskişehir
27 Gaziantep
28 Giresun
29 Gümüşhane
30 Hakkâri
31 Hatay
32 Isparta
33 İçil
34 İstanbul
35 İzmir
36 Kars
37 Kastamonu
38 Kayseri
39 Kırklareli
40 Kırşehir
41 Kocaeli
42 Konya
43 Kütahya
44 Malatya
45 Manisa
46 K.Maraş
47 Mardin
48 Muğla
49 Muş
50 Nevşehir
51 Niğde
52 Ordu
53 Rize
54 Sakarya
55 Samsun
56 Siirt
57 Sinop
58 Sivas
59 Tekirdağ
60 Tokat
61 Trabzon
62 Tunceli
63 Urfa
64 Uşak
65 Van
66 Yozgat
67 Zonguldak

HER TÜRLÜ LASTİK MÜHÜR VE CİLT İŞLERİ YAPILIR.

Nizip Matbaası Tlf. : 205 — Nizip

KONGRE İLANI

Derneğimiz yıllık genel kurul toplantısı 21.11.1983 günü çoğunluk sağlanmadığından 26.11.1983 Cumartesi günü Fındık pasajı No P/11 deki binasında saat 10.00 da yapılacaktır.

Sayın üyelerimize duyurulur.

NİZİP AVCILAR DERNEĞİ
YÖNETİM KURULU

GÜNDEM :

1— Açılış

2— Divan heyeti seçimi

3— Faaliyet raporunun okunması

4— Dilek ve temenniler

5— Kapanış

İLAN

NİZİP BELEDİYE BAŞKANLIĞINDAN

1— Belediyemiz Şehir içi yolcu taşıma işlerin de kullanılmak üzere beherinin muhammen bede li 14.900.000.-TL. den 43 kişilik 2 adet otobüsün 29.800.000.-TL Muhammen bedelle satın alınacak tır.

2— Bu işe ait teknik ve idari şartnameler her gün mesai saatleri dahilinde Belediye SSO. İşletmeleri Hesap İşleri Servisinde görülebilir ve bedelsiz olarak temin edilebilir.

3— İhale 30 KASIM 1983 Çarşamba günü sa at 16.00 da Belediyemizden müteşekkil encümen huzurunda yapılacaktır.

4— İhale 2490 Sayılı Kanunun 31. maddesi ge reğince kapalı zarf eksiltme suretiyle yapılacak tır.

5— Geçici Teminat miktarı 894.000.-TL.dir

6— İhaleye iştirak edecek firmaların bu işi yapmaya yeterli olduğuna dair Türkiye Makina Kimya Mühendisler Odasından 1983 yılında al mış oldukları yeterlilik belgesi, enaz 5 Belediye 'ye bu tip vasıtalardan imal edip teslim ettiği ve teslim ettiğine dair vesikaları. En az iki sene ku sursuz çalıştığını belirten Belediyeler yazılarının suret veya fotokopilerini teklif mektuplarına ko yacaklardır Vesikası çıkmayan zarflar açılmaya rak ihaleye iştirak ettirilmeyecektir.

7 — Satın alınacak otobüslerin bedelleri Oto büsü verecek firmanın hazineye olan vergi borç larına sayılmak üzere İller Bankasından tahsil edilecektir.

8 — İsteklilerin teklif mektuplarını 30.11.1983 ÇARŞAMBA günü saat 15.00 e kadar Belediye' den müteşekkil İhale Komisyonu Başkanlığına verilmesi gerekmektedir. Postada vaki gecikme ler dikkate alınmaz.

Osman SAYIN
Nizip Belediye Başkanı

1984 yılı takvim siparişlerini almaya başladık

Nizip Matbaası
Telefon : 205

Zamlar sırada kimin uygulayacağı

— Baştarafı Sayfa 1'de —

lığı kabul edilmekle be raber, Özal ve kurmay' şu günlerde yapıla cak zamların sorumlulu ğunun kendilerine ait olmadığını hatırlatıyor.

«İktidara gelir gelmez zam yapan başbakan durumuna düşmek iste meyen Turgut Özal'ın, «zam paketi»nin mev cut hükümet tarafın dan açılması konusun da çeşitli temas ve te şebbüslerde bulunduğu da belirtiliyor.

NİÇİN ZAM KAÇINILMAZ OLDU?

Türk Lirası'nın Ameri kan Doları'na karşı sürekli değer kaybetmesi akaryakıt fiatlarına ye niden zam yapılmasını kaçınılmaz hale getirdi Bilindiği gibi akaryakıt fiyatlarına son olarak 25 Temmuz 1983'te zam yapılmış, bu arada ben zin 110, tüpgaz 1040, ka lorifer yakıtı 57, mazot 72 liraya yükseltilmişti. 25 Temmuz'dan bu ya na ABD Doları 230 lira dan 261 liraya çıktı İlgi liler akaryakıtın daha uzun süre aynı fiyatta tutulamayacağını, önü müzdeki günlerde kaçı nılmaz olduğunu belirt tiler

Dış piyasada varil 29 dolara satılan petrole yılda 3.5 milyar dolar civarında döviz ödüyo ruz. Yılbaşından bu ya na dolar karşısında Türk Lirası'nın yüzde 33 oranında değer kay betmesi, kullandığımız akaryakıta daha pahalı hale getirdi. Akaryakıt fiyatlarına zam yapılması halinde, uçak, va pur, tren ile şehirlera rasıyük ve yolcu taşıma cılığını öncelikle etkile yeceği, yeni zamların peşi sıra geleceği belir tiliyor. İstanbul'da bele diye otobüslerine yapı lan 5 liralık zam, bilin diği gibi 26 Kasım'dan itibaren uygulanacak. Akaryakıt zamları, taşı ma fiyatlarını yükselte ceğinden gıda maddele rini daha pahalıya ala cağız. Petrole dayalı ol duğundan, temizlik mad deleri, ayakkabı gibi tü ketim maddelerinin ay rıca demirçelik ... lerinin de fiyatı ...

«Özel idareyi düzenlemek iç...

(Baştarafı sayfa 1'de)

Özal'ın bir yasanın ha zırlanması için çalışma arkadaşlarına direktif verdiği ve Meclisin açılı şından hemen ... sa teklifinin ... sunulacağı belirtil...

Üniversite

— Baştarafı Sayfa 1'de —

bul edilecek. 1984 yılı öğrenci, seçme ve yer leştirme sınavı da iki ba samaklı olacak. Birinci basamak sınavı 16 Ni san 1984'de yapılacak. Bu sınavda başarılı o lanlar, 25 Haziran'da yapılacak ikinci basa mak sınavına girecek ler.

Sınavla ilgili kurallar ı ve bilgileri kapsayan 1984 kılavuzu ile başvu ru belgeleri yurt için de ilse ve dengi meslek ookul müdürlüklerin den, ÖSYM irtibat ve satış bürolarından yurt dışında Almanya, ABD, Avustralya, Fransa, İn giltere ve İsviçre'deki öğrenci müfettişliklerin den sağlanacaktır.

KIZILAY KARA GÜN DOSTUDUR ÜYE OLUNUZ.

Biz sosyalist değil

(Baştarafı Sayfa 1'de)

Halkçı Parti'nin «sosyalist» değil, «sosyal demokrat» bir parti olduğunu söyleyen Calp, şöyle dedi:

«-Akıllı uslu bir muhalefet, partimizi daha da büyütecektir. Muhalefette başarılı olursak, aleyhimizde başarılı olursak, aleyhimizde çalı şan ve sosyal demokrat olduklarını söyleyen partiler, tabela partisi olarak kalmaya mahkûm durlar.»

Dışarıya döviz akıtmaktan kurtulmak elinizde

Kalp ameliyatlarında kendimizi yenebiliriz

(Baştarafı Sayfa 1'de)

Türk Anesteziyoloji ve Reanimasyon Kon... de konuşan Dr. Kemal Beyazıt, dış ülkeler... betle ülkemizde daha ucuza açık kalp ve ... ameliyatı yapıldığını kaydederek, «Yurt... kalp ve kroner ameliyatları üzerindeki ... mı yapılmaz mı tartışmaları bitmiş, artık ... organizeye kalmıştır. Her yıl Türkiye'de ... varında kalp ve kroner ameliyatı yapılıyor. ... organizasyon meselesi halledilirse bu rakam ... üç kat artırılabilir» dedi. Dr. Beyazıt daha ... şunları söyledi

«Avrupa ülkelerinde yapılan açık kalp ... liyatlarının maliyeti 15 bin dolarla 26 bin ... arasında değişmektedir. Ülkemizde her yıl ... yurttaşımızın bu yüksek maliyeti ödeyerek ... yat olduklarını tahmin ediyoruz ki bu ... dolar demektir. «Bunu önlemek elimizde...

SİGARAYA ESİR OLMAYINIZ

HER TÜRLÜ LASTİK MÜHÜR YAPILIR

Tlf : 205
NİZİP MATBAASI

Avcı 6 Kasımda...

— Baştarafı Sayfa 1'de —

ğini ve seçime girmesine müsaade edil... tilerden birine oy vermek mecburiyetinde ... kıldığını» savundu ve «Vatandaş kimi ... ğini ortaya koydu» dedi.

Özal, Calp ve Sunalp'ı ziyaret ed...

— Baştarafı Sayfa 1'de —

Özal'ın, HP ve MDP Genel başkanlarına ... rer nezaket ziyaretinde bulunacağı ve ... de aldıkları sonuçlar dolayısıyla kutlayacağ... dirildi .

SODEP ve Doğruyo...

(Baştarafı Sayfa 1'de)

NEDEN YETİŞMEYECEK?

Büyük kongreye gelene kadar yapılacak ... lemleri sıralayanlar şu bilgileri veriyorlar:

Önce, ilçe kongreleri yapılıyor. Orada ... len delegeler il kongresi için seçim katılıyor... lerde seçilenler ise büyük kongreye katılı... partinin genel başkanını ve idare heyetini ... yorlar. Bu işlemler ise, n hızlı yapıldığı takdi... dahi iki buçuk ay sürüyor. Bu hesapla mah... seçim tarihi 6 Haziran olursa iki partimiz de ... çimlere katılamayacağı anlaşılıyor.

YİTİK — Gaziantep Trafik Müdürlüğünden almış olduğum 27 DF 563 plakalı Traktörün ruhsatını kaybettim. Hükümsüzdür.

Abdülkadir ÖZPOLAT

Son Model Otomâtik Baskı Makinalarıyle

FATURA — DERGİ — BROŞÜR — KİTAP — GAZETE — KARTVİZİT — EL İLANI
AFİŞ — NİŞAN, NİKÂH SÜNNET DAVETİYELERİ VE

Bilumum Matbu işlerinizde Hizmetinizdedir.

Nizip Matbaası

Tlf. 205 Belediye Sitesi — Nizip

KALEM KILINÇTAN DAHA KESKİNDİR

NİZİP

SİYASİ BAĞIMSIZ GAZETE

Yıl : 15, 20 TL. Sayı : 2028

HAYATTA EN HAKİKİ MÜRŞİT İLİMDİR. ATATÜRK

14 KASIM PAZARTESİ 1983

Kar birden bastıracak

Ege bölgesi ve sahil kesimi dışında kalan tüm bölgelerde yağış başladı

Balkanlardan gelen soğuk ve yağışlı havanın etkisi altına giren tüm yurtta, hava sıcaklıkları düştü. Ege bölgesi ve sahil kesimi dışında kalan tüm bögelerde yağış başladı.

Devlet Meteoroloji İşleri Genel Müdürlüğü tarafından yapılan tahminlere göre, «karayel» ile birlikte kar da geliyor. Başta Ankara ve İstanbul olmak üzere, Trakya Marmara, Karedeniz ve Doğu Anadolu bölgelerin de dün başlayan sulu kar, dün akşam saatlerinde kara dönüştü.

İstanbul'da hava sıcaklığı dün 5 derece birden azalırken, Meteoroloji soğuk ve yağışlı havanın etkisini dört gün sürdüreceğini, yurdun kuzey ve doğu bölgelerini, 18 Kasım'a kadar etkisi altında tutacağını açıkladı.

Önceki gün İstanbulda 13 derece olan en yüksek hava sıcaklığı dün 8

(Devamı Sayfa 4'de)

kısa kısa

• İstanbul Ham bez ve Mensucat İhracatçıları Birliğince 1983 yılının ilk sekiz ayında 55 milyon 654 bin dolarlık pamuk ipliği ihracatı gerçekleştirildiği belirtildi.

• BMC Genel Müdürü Ziya Özkan, Türkiye'nin en önemli sorunlarının enflasyon ve ihracatın canlandırılması olduğunu söyledi.

• Trabzon Ticaret ve Sanayi Odası Başkanı Muharrem Melek, Anavatan Partisi milletvekillerinden üreticilerin ürün bedellerinin geciktirilmeden ödenmesini istedi

• ÇAY—KUR'un üreticiye olan borcunun 4 milyar liralık bölümünün daha bu ay içinde ödenecegi bildrildi.

• TZOB Genel Sekreteri Güngör Kaya, hükümete sunulmak üzere 1984-1990 yıllarını kapsayan bir rapor hazırladıklarını açıkladı.

ANA.P. Milletvekili Ata Aksu : «Hedefimiz ayrım yapmadan millete hizmet etmektir

Anavatan Partisi Gaziantep Miletvekili Ata Aksu dün yaptığı yazılı açıklamasında seçim sonuçlarının milet ve memlekete hayırlı olmasını diledi .

Milletvekili A. Ata Aksu yazılı açıklamasında şunları söyledi:

6 Kasım 1983 günü tecelli eden Milli İradenin memleketimize ve milletimize hayırlı olmasını dilerim.

(Devamı Sayfa 4'de)

DÜNÜ UNUTMA

METİN AYBEY

6 Kasım seçimlerini de geride bıraktık ve artık demokrasinin içine girdik. Milli Güvenlik Konseyi'nin kararlı tutumu sayesinde 12 Eylül'den bu yana rahatız ve güvence içerisindeyiz.

Seçim yapıldı ve parlamento sisteme geçtik diye belki dünü unutanlar çıkabilir ve geçmiştek alışkanlıklara dönme hazırlığı içine dahi girebilir.

Ancak dünü unutmamak gerekir.

Anarşinin son hadde geldiğini unutmamak gerekir.

...

Hergün çok sayıda vatandaşın öldürüldüğünü gerekir.

X X X

Şimdi tüm milletvekillerine sesleniyoruz. Sizlerde dünü unutmayın.

12 Eylül'den önceki parlamento çıkmazı daima hatırınızda olmalıdır. Cumhurbaşkanın'ın bile 6 ayda seçilememesi, partilerin biribirlerini yercesine hareketleri, biribirleri hakkında ağır demeçleri ve koltuk çekişmeleri daima hatırızda olmalıdır.

Vatandaş size oy kullanırken, geçmiş günlerin acı burukluğu içerisindeydi ve eski günlerin

— Devamı Sayfa 4'de —

Verem en Çok Güneydoğu Anadolu Bölgesinde yaygın

Ülkemizde veremli hastaların en yoğun bulunduğu bölgenin Güneydoğu Anadolu bölgesi olduğu belirlendi.

İzmir Veremle Savaş Derneği'nin yaptığı araştırmada, son yıllarda veremli hastaların sayısında artış olduğu belirlendi.

Veremli sayısındaki artışın içki, kumar, sefahat, düzensiz yaşama, ruhsal streslerden kaynaklandığı, yeni doğan bebeklerin «BCG» aşısı ile aşılanmaları gerektiği bildirildi.

Araştırmada sanayileşme ile birlikte kırsal yerlerden kentlere göçün, altyapı yetersizliklerinin hızla artmasına nedenlerinin şart olduğu da belirtildi .

POLİTİKA

ANAVATAN PARTİSİ 1983

Özal'a Hollanda'dan çiçek geldi

ANKARA — Anavatan Partisi Genel Başkanı Turgut Özal'a, Hollanda'da çalışan Türk işçilerinden çiçek geldi.

Hollanda'da çalışan bir grup Türk işçisi tarafından Anavatan Partisi Genel Başkanı Özal'a

(Devamı sayfa 4'de)

Seçimlerin kesin sonucu bugün açıklanıyor

Yüksek Seçim Kurulu, 6 Kasım Pazar günü yapılan genel milletvekili seçimlerinin kesin sonuçlarını ancak bugün açıklayabilecek.

Yüksek Seçim Kurulu yetkilileri, kesin sonuçları açıklayabilmeleri için, tüm illere alt seçim sonucu tutanaklarının ellerine geçmesi gerektiğini ancak bunun şu ana kadar mümkün olmadığı için sürenin uzadığını ve sonuçları açıklayamadıklarını belirttiler.

MİLLİYETÇİ DEMOKRASİ PARTİSİ 1983

Sunalp: «iktidara zaman tanıyacağız»

MDP Kurucular Kurulu, seçim sonuçlarının değerlendirilmesi ve partinin izleyeceği yeni stratejinin belirlenmesi için Turgut Sunalp'ın başkanlığında toplandı.

MDP Genel Başkanı Sunalp toplantıyı açar

— Devamı Sayfa 4'de —

ANKARA'da

Mustafa Rüştü Taşar'da müstakbel bakanlardan «En ağır Bakanlıkta görev almak isterim» dedi

Mustafa Rüştü Taşar Anavatan Partisi'nin genel sekreteri, Turgut Özal'ın da Devlet Planlama Teşkilatı'ndan mesaj arkadaşı Taşar aynı zamanda Gaziantep milletvekili ve Özal'ın muhtemel kabinesinin bakan adaylarından. Kendisine evinde ailesi ile birlikte yaptığımız röportaj sırasında daha çok hangi bakanlığa karşı yatkınlığınız var diye sorduk. Kapalı bir cevap verdi «Be-

— Devamı Sayfa 4'de —

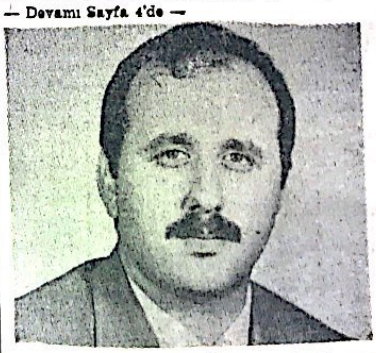

Gaziantep Milletvekili Taşar

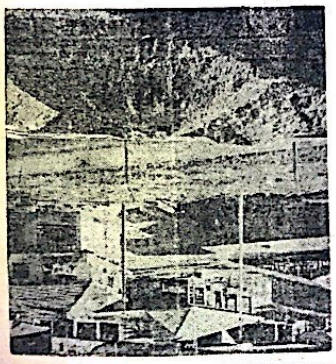

DEPREMZEDELERE NİZİP'TE POLİSLER 30 BİN LİRA YARDIM ETTİ

Erzurum ve Kars yörelerinde meydana gelen depremde zarar gören vatandaşlarımıza, Nizip'te yardım devam ediyor.

Bazı kuruluşların yardımından sonra, Nizip Emniyet Amirliğinde görev yapan polislerde kendi aralarında topladıkları 30 bin lirayı, Deprem zedeler için Emlak kredi Bankasında açılan hesaba yatırmışlardır.

SODEP VE DOĞRU YOL MAHALLİ SEÇİMLERİ DEĞERLENDİRDİ

«Yerel seçimler ortaya farklı bir tablo çıkara caktır. Milletvekili seçimlerine katılmamamız nedeniyle gerçek sosyal demokrat görüş yerel seçimlerde elde edeceğimize inandığımız sonuçlarla başarı ile ortaya çıkacaktır. Halkçı Parti seçimlerde bazı SODEP taraftarlarının oylarını almıştır. Anavatan Partisi

— Devamı Sayfa 4'de —

PİYASALAR ÖZALI ZAMLA KARŞILIYOR

Ekonomik konulara ağırlık vererek seçim kazanan Turgut Özal'ı piyaslar zam yaparak karşılıyor. Özellikle gıda piyasalarında üst üste gelen zamlar, 24 Ocak kararları ile oluşturulmaya çalışılan ekonomik denge leri sarsıyor.

Yağ piyasalarında yılbaşından beri süregelen fiyat dengesi son haftalarda bozulmaya başlayınca, Trakya Yağlı tohumlar Kooperatifi ham çiçek yağına zam yaptı. Trakya Birlik aybaşında ham yağ kilosunun fiyatını 150 liradan 170 liraya çıkarınca yağ piyasaları karıştı. Çeşitli yağ firamları, siparişleri karşılamak için acele etmekten, 10 kiloluk, kolisi 2 bin 835 lira olan margarin el altından 3 bin 200 liraya satılmaya başlandı.

Salça piyasasında ise tam bir kargaşalık sürüyor. Ağustos ayında ürettikleri salçayı ihraç eden firmalar, eylül ayında aşırı yağışlar nedeniyle iç piyasa talebini karşılayacak miktarda üretim yapamayınca işler karıştı. İhracat taahhütlerini yerine getirmek için Yunanistan'dan salça ithalatı sürerken, iç piyasada fiyatlar 15 Eylül'den bu hafta başına kadar 5 kez değişti. Yine de deposunu tutacak parasal gücü olan firmalar elindeki salçayı satmaktan kaçınıyorlar.

Deri piyasalarını ise Türk Hava Kurumu'nun Kurban Bayramı'ndan sonra açtığı ihaleler sarstı. Deri sanayicileri ile THK arasındaki karşılıklı suçlamalar sürerken ayakkabı fiyatlarını yüzde 40 artıran zam dalgaları deri piyasalarını etkiledi.

Sanayinin en önemli ham maddelerini üreten Petkim de geçtiğimiz pazartesi günü yürürlüğe koyduğu zam listesi ile orkestradaki yerini aldı. Uzun bir süredir ham madde konusunda büyük sıkıntıları olan lastik ve plastik piyasası da yeni zamla sarsıldı.

Maramara Zeytin Tarım Satış Kooperatifleri Birliği de yaklaşan yeni zeytin sezonuna hazırlık yapmak üzere fiyatlarını yüzde 20 oranında artırdı. Zeytin piyasasında fiyatları saptayan en büyük kuruluş olan Maramara Birlik'in ardından piyasanın küçükleri olan özel firmaların da siyah ve yeşil sofralık zeytine zam yapması bekleniyor.

Turist gezdirmenin taban fiyatı belli oldu

Kültür ve Turizm Bakanlığı, 1984 yılında uygulanacak taban fiyatlarını ilan etti. Buna göre, deniz ve hava limanlarımızda 48 saat ya da daha az kalacak gemi ve uçak yolcuları için düzenlenecek turlarda uygulanacak taban fiyatları şöyle:

Tam gün tur (yemeksiz) 9 dolar
Yarım gün tur 6 dolar
Gece turu 6 dolar

Öte yandan, ülkemizdeki giriş ücretine tabi 159 müze ve tören yerinin giriş ücretleri de 1984 yılı için saptandı. Buna göre, giriş ücretleri 40-200 lira arasında değişiyor.

Toplu Konut Fonu'na bir milyar lira aktarıldı

İmar ve İskan Bakanlığı, Toplu Konut Fonu'na bir milyar lira daha aktardı.

Kooperatiflere bugüne kadar ödenen hakediş ve avans miktarı toplam 1 milyar 22 milyon liraya ulaştı.

Toplu Konut Fonu kredisinden yararlanmak amacıyla dört bin 158 kooperitifin 292 bin 970 üyesi hak sahipliği için başvuruda bulundu. Dört bin 22 kooperatifin 269 bin 446 üyesinin hak sahipliği onaylandı.

Hak sahipliği onaylanan bin 196 kooperatifin 64 bin 511 üyesine toplam 52 milyar 680 milyon lira kredi açıldı.

Toprak Mahsülleri Ofisine arpa ithal izni verildi

Toprak Mahsülleri Ofisi'ne yemlik arpa ithal izni verildi.

Bu konuda Resmi Gazetede yayınlanan Bakanlar Kurulu kararı, ithal edilen arpanın gerek iç piyasada, gerekse limanlarda satışından doğacak zararın hazinece karşılanmasını öngörüyor.

Yılın ilk yarısında arpa ihraç eden Türkiye, ikinci yarısında üretimin yeterli düzeyde olmaması nedeniyle ithalat zorunda kalmıştı. Ancak ithalat fiatlarının fiatlarının üzerinde olmuştu.

ŞEHİRLERARASI KOD NUMARALARI

Şehir Adı	Kod No :	Şehir Adı	Kod No :	Şehir Adı	Kod No :	Şehir Adı	Kod No :
Adana	711	Çorlu	1851	Karabük	4631	Pınarbaşı	3581
Adapazarı	2611	Çorum	4691	Kdz. Ereğli	3881	Pınarhisar	1875
Adıyaman	8781	Denizli	6211	Karaman	3441	Polatlı	4571
Afyon	4911	Derince	2113	Karamürsel	2181	Reyhanlı	8971
Ağrı	0271	Demirci	5586	Kars	0211	Rize	0541
Akhisar	5581	Dikili	5419	Kastamonu	4651	Safranbolu	4641
Aksaray	4811	Diyarbakır	8311	Kayseri	513	Salihli	6441
Akşehi	3461	Dörtyol	8891	Kemerburgaz	1839	Samandağ	8981
Alanya	3231	Düzce	2651	Keskin	4545	Samsun	361
Alaşehir	6451	Edirne	1811	Keşan	1841	Saray	1858
Amasya	3781	Edremit	6711	Kilis	8691	Sarayköy	6255
Anamur	7571	Elbistan	7791	Kırıkkale	4591	Sarayönü	3447
Ankara	41	Elazığ	9111	Kırklareli	1871	Seydişehir	2471
Antalya	311	Elmalı	3228	Kırşehir	4871	Siirt	8447
Antakya	8911	Erzincan	0281	Konya	431	Silifke	7591
Artvin	0581	Erzurum	011	Konyra Ereğli	3451	Silivri	1887
Aşkale	0195	Eskişehir	221	Kozan	7341	Sinop	3761
Avcılar	1881	Fatsa	3721	Kuşadası	6361	Sivas	3761
Aydın	6311	Fethiye	6151	Kütahya	2311	Siverek	8461
Ayvalık	6631	Finike	3225	Lüleburgaz	1831	Söke	6351
Bafra	3751	Foça	5431	Malatya	8211	Şarköy	1868
Balıkesir	6611	Gaziantep	851	Malkara	1867	Tarsus	7611
Bandırma	1981	Gebze	1991	Manisa	5611	Tatvan	8497
Bartın	3891	Gemlik	1211	Manavgat	3211	Tavaş	6233
Batman	8391	Germencik	6323	Mardin	8411	Tavşanlı	2391
Bayındır	5468	Giresun	0511	Marmaris	6121	Tekirdağ	1861
Bayramoğlu	1993	Gölcük	2191	Menemen	5421	Tire	5471
Bergama	5411	Gölpazarı	2358	Mersin	741	Tokat	4751
Biga	1976	Gönen	1985	Merzifon	3711	Trabzon	0311
Bilecik	3753	Gümüşhane	6531	Milas	6131	Tunceli	8191
Bi[illegible]göl	8181	Hakkari	0681	Muğla	6111	Turgutlu	6431
Bi[illegible]	8491	Hendek	2631	M.K.Paşa	2541	Turhal	3771
Bodrum	6141	Hereke	2161	Muş	0251	Tuzla	1995
Bolu	4611	Hopa	0571	Mut	7411	Tütünçiftlik	2193
Bünyan	3571	Horosan	0184	Nallıhan	4585	Urfa	8711
Burdur	3251	Iğdır	0227	Nazilli	6371	Uşak	6411
B. Çekmece	1863	Isparta	3271	Nevşehir	4851	Uzunköprü	1893
Bursa	241	İnegöl	2561	Niğde	4831	Ünye	3731
Ceyhan	7321	İskenderun	881	Nizip	8681	Ürgüp	4868
Cihanbeyli	3421	İslahiye	8631	Otlu	0190	Van	0611
Çanakkale	1961	İstanbul	11	Ordu	3711	Yalova	1931
Çankırı	4671	İzmir	51	Osmaniye	7311	Yozgat	4731
Çarşamba	3741	İzmit	211	Ödemiş	5491	Zile	4661
Çayeli	0561	İznik	2527	Patnos	0276	Zonguldak	3811
Çerkezköy	1856	Kadirli	7348	Perşembe	3717		
Çeşme-Ilıca	5493	K. Maraş	7711	Pazar	0563		

ŞİİR KÖŞESİ

SEVDİM DE SEVİLEN KUL OLAMADIM

Bir hayal peşinde dolandım durdum
Gerçeğini bulan kul olamadım
Vefasız bir yara gönlümü verdim
Sevdim de sevilen kul olamadım
Ela gözlerine aldandım kandım
Sevda ateşiyle tutuşup yandım
Sevdiğim aşkından mecnuna dndüm
Leylası'nı gören kul olamadım
Azdı yarelerim çare bulunmaz
Dinmez acılarım yarem sarılmaz
Bu gönül derdine derman bulunmaz
Garip sazım ile derdim inledim
Dertten anlayana derdim söyledim
Bu fani dünyada bir gün gülmedim
Sevdiğiyle gülen kul olamadım
Der Güney'in kalbim aşk ile yanar
Azdı yarelerim durmadan kanar
Garip gönlüm yine sevdiğim arar
Sevdiğini bulan kul olamadım

Adem GÜNEY/GİRESUN

TAŞRALI

Sen toprağın bağrından kopup gelen taşra
Ağaçları mutluluğu fısıldadı mı sana?
Rüzgar akan gözyaşlarını götürme diye [illegible]
zakları
Nasır tutan ellerin...
Toprağa hayat veriyorsa
Seni hangi kuvvet kopardı yuvandan?
Şimdi yatıyorsun köprü altında.
Sevgiden, her şeyden yoksun,
Pişman olup bir gün...
Döneceksin toprağına.

Zarife Gürbüz - Bafra SAMSU

BİLEMİYORUM

Gözlerin sonsuzu arıyordu sanki
Öyle uzaklara dalmışki
Adeta yol gözlüyordun
Bana baktığın an
İçimde bir burukluk hissettim
Adeta benden yardım istedin
Yardıma gelecek bir el
Hayata isyan ediyordun
Sana bir söz söylemek istedim
Belkide senin söylemeni bekledim

Murat ÖZLER

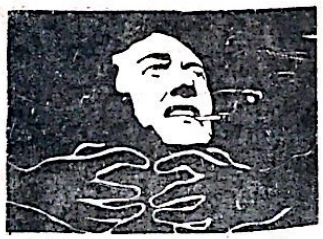

Tütün bir zehirdir, sigara içmeyin!

NİZİP
Bağımsız Siyasi Gazete
Halkın Ahlak Yasasına
Uymaya Tashhüt Eder.

İLAN TARİFESİ
Mahkeme İlanları
Santimi 100 TL.
Resmi İlanlar Tek Sütun
Santimi 200 TL.

Sahibi ve Yazı İşleri
Müdürü
Mehmet Sağlam

Basıldığı Yer :
NİZİP MATBAASI
Telefon : 205
İdarehane : Belediye
Sitesi No 14 — NİZİP

ABONE
6 Aylık : 750
Yıllık : 1.500 TL.

Osmanlı ve Sovyet Belgeleriyle

ERMENİ MEZÂLİMİ

Halil Kemal Türközü

— 36 —

Bu cümleden olarak, Borçalı kazası merkezinden Matoyef imzasıyla III. Gürcü Piyade Tümeni Komutanlığı'na yazılıp, aslı ele geçirilen 17 Nisan 1918 tarihli Rapor'da, Ermeni mezâlimine ait aynen şu cümleler geçmektedir:

«Ermeniler, emre ve disipline bakmayarak birkaç, Müslüman köyünü yaktılar. Bunu yapanlar bulunamadı. Abbastuman'dan ve Borcum'dan telgraf ve telefon görüşmeleri kesilmiştir. Bir tarafa çıkmak mümkün olmuyor. Köylüler bizden imdat istiyor, bende imdada gidecek kuvvet yoktur.»

Bundan başka Bakû (İslam) Cemiyet-i Hayriyesinin XXXVI. Kafkas Tümeni Komutanlığı'na gönderdiği Mektupta da ;

«Erivan vilayetindeki Müslümanların yokedilmekte olduklarından fazla müslüman köyünün yakılıp, halkının öldürüldüğü ve Erivan'dan kaçarak gelen yaralı ve hasta göçmenlerin sayısının günden güne çoğalmakta ve sefalet ve perişanlık içinde yüzmekte olduklarından, bunlara sığınacak ve barınacak yer gösterilmesi» istirham olunmaktadır.

Ermeni birliklerinin bu vahşi davranışlarına karşı, Türk birliklerinin tutum ve davranışları hakkında Kutays valisi Çıkvişli'nin Kutayıs vilayeti ile merkeze bağlı olan yerlere yazdığı telgraflardan dikkate değer bölümler aşağıya çıkarılmıştır.

«Türkler kesiyor, öldürüyor, diye söylentiler çıkıyor. Ben size bildiririm ki, bu doğru değildir.

.....

Türk Hükümeti ve Türk askeri kendi halinde duranlara, hiç bir şey yapmaz ve ilişmez. Mal ve mülkünü de koruyarak, kendilerine yardım eder. Halkın yerlerine gelmesini, sahipsiz kalan evlerdeki eşyalarına sahip olmalarını ve bunların zayi olmakta bulunduğunu, Türk Hükümeti bize bildiriyor

Trabzon'dan ve Batum'dan askerler silahlarını atarak kaçtılar. Bu utanılacak bir şeydir. Bu husus Azergueti Muhaberesi'nde pek fena bir şekilde görüldü. Muharebede büyük-küçük herkes durumunu korumalıdır.»

Bundan başka Borçalı (Tiflis ilinde) Müslüman halkının uğraya gelmekte oldukları mezâlimi Tiflis'te çıkan Albayrak gazetesinin özel sayısı açıkça ortaya koymakta ve halkın gönderdiği yardım dilekçeleri de., olup biten olayları anlatmaktadır.

a) Barbarlık ve zalimliğin, aklın alamayacağı dereceye vardığı görülmektedir. Ahılkelek bölgesindeki Müslümanlar'a Ermeniler'in yaptıkları mezalim hakkında Rus memurlarından I. Aksire Dairesi Müfettişi Haraşenko kendi el yazısı ile verdiği raporda olayları aşağıda olduğu gibi açıklamaktadır:

«1917 Kasımı'ndan itibaren 1918 senesi 21 Mayısı'na kadar Ermeniler'in Ahılkelek Sancağı'nda yerli ve sakı Müslüman halka karşı yaptıkları vahşetleri açıklayacağım. Gerek yerli Gürcüler'in bana anlattıklarına dayanarak ve gerekse bizzat görmüş olduğum olayları, gözlerim yaşlarla dolu olarak yazmaya başlıyorum .

Geçen sene Kasım ayı sonunda Akbabalı Sekiz müslüman, yerlilerden ot satın almak üzere Bogdannof'ka köyüne geldiler. (Şurası dikkate değer ki, o sıralarda güvenlik yerinde olduğundan Müslümanlar silahsız gezerledi.) Bunu haber alan Hocabey köyü Ermeniler'i hemen sekiz Müslüman'ın etrafını çevirerek hançerlerle üzerlerine saldırıp döördünü öldürdükten sonra gözlerini oydular ve dillerini kestiler.

— DEVAMI VAR —

İLAN TARİFESİ

Kongre İlanı : 5.000 TL.
Zayi İlanı : 1.000 TL.
Tüzük İlanı : 10.000 TL.
Başsağlığı, ölüm, mevlit : 3.000 TL.
Toplu Sözleşme İlanları : 4.000 TL. (bir işyeri için)
Bir işyerinden fazla olduğu takdirde fazla işyerinin her biri için 2.000 TL.
A.Ş. Koll. Şti. Lmt. Şti. İlanları (sütun santimi) 200 TL. (Bu ilanlar 5.000 TL.'den aşağı olmaz.
Yapı ve diğer Kooperatif İlanları : 5.000 TL.

YANLIŞ VERİLEN İLANLARDAN MESULİYET KABUL EDİLMEZ.

LÜZUMLU TELEFONLAR

Kaymakam	38
Jandarma K.lığı	57
Belediye Başkanlığı	26
Cumhuriyet Savcılığı	68
Emniyet Amirliği	144
Emniyet Karakolu	93
Hastane	81
İtfaiye	576
Zabıta Karakolu	168
Elektrik Su	162
Elektrik arıza (gece)	169
DDY İstasyonu	172

İLLERİN TRAFİK SIRA NUMARALARI

01 Adana	24 Erzincan	46 K.Maraş
02 Adıyaman	25 Erzurum	47 Mardin
03 Afyon	26 Eskişehir	48 Muğla
04 Ağrı	27 Gaziantep	49 Muş
05 Amasya	28 Giresun	50 Nevşehir
06 Ankara	29 Gümüşhane	51 Niğde
07 Antalya	30 Hakkâri	52 Ordu
08 Artvin	31 Hatay	53 Rize
09 Aydın	32 Isparta	54 Sakarya
10 Balıkesir	33 İçil	55 Samsun
11 Bilecik	34 İstanbul	56 Siirt
12 Bingöl	35 İzmir	57 Sinop
13 Bitlis	36 Kars	58 Sivas
14 Bolu	37 Kastamonu	59 Tekirdağ
15 Burdur	38 Kayseri	60 Tokat
16 Bursa	39 Kırklareli	61 Trabzon
17 Çanakkale	40 Kırşehir	62 Tunceli
18 Çankırı	41 Kocaeli	63 Urfa
19 Çorum	42 Konya	64 Uşak
20 Denizli	43 Kütahya	65 Van
21 Diyarbakır	44 Malatya	66 Yozgat
22 Edirne	45 Manisa	67 Zonguldak
23 Elazığ		

HER TÜRLÜ LASTİK MÜHÜR
VE CİLT İŞLERİ YAPILIR.

Nizip Matbaası Tlf. : 205 — Nizip

TIR'cılar ve nakliyecilere müjde!...
TONAJ UYGULAMASI SINIRI GEVŞETİLDİ

İran Ağır Sanayi Bakanı ile birlikte Bölgemize gelerek İskenderun ve Mersin Limanları'nda incelemelerde bulunan Ulaştırma Bakanı Mustafa Ayşan, karayolu nakliyeciliği konusunda bir süre önce başlatılan «Tonaj Uygulaması»nın gevşetildiğini açıkladı. Özel bir uçakla önce Adana Hava Alanına gelen ve beraberindeki İranlı Bakan ve heyetle birlikte bir süre dinlenen Ulaştırma Bakanı Aysan, daha sonra karayolu ile İskenderun'a hareket etti.

Hava Alanındaki dinlenme sırasında basın mensuplarını kabul eden Ulaştırma Bakanı Mustafa Aysan, ülkemizden İran'a yapılmakta olan karayolu taşımacılığı konusunda inceleme lerde bulunduklarını belirtti. Bir süre önce başlatılan ve «Taşımacılık Sektöründe» büyük sızlanmalara neden olan TIR ve kamyonlara «Tonaj Uygulaması» ile ilgili sorumuzu cevaplayan Aysan, «Teknik elemanlarımızın raporları üzerine bu uygulamaya başlamıştık. Ağır yüklü TIR ve kamyonlar karayollarımızda tahribata yolaçıyordu. Ancak bir süre sonra uygulamanın bazı sakıncaları görerek «Tonaj Uygulaması» ile ilgili cezaları hafiflettik, yani bir gevşetme yaptık» dedi.

İLAN
NİZİP BELEDİYE BAŞKANLIĞINDAN

1— Belediyemize ait Fort Marka Arazözün tamirinde kullanmak üzere gerekli olan parçalar 2490 sayılı kanunun 31 nci maddesi gereğince kapalı zarf eksiltme suretiyle satın alınacaktır.

2— Satın alınacak parçaların cinsi, miktarı, muhteviyatı özel şartnamesinde yazılıdır.

3 —Satın alınacak parçaların muhammen bedeli 288.000.- Tl. olup, geçici teminatı ise 8.640.- Tl. dir.

4— Eksiltme 28 KASIM 1983 pazartesi günü saat 10.00 da Belediyede müteşekkil Encümen huzurunda yapılacaktır.

5— Bu işe ait şartname her gün mesai saatleri da linde Belediye hesap işleri kaleminde görülebilir.

6— İsteklilerin belirtilen gün ve saatten önce Belediye Encümenine müracaatları ilan olunur.

Osman SAYIN
Belediye Başkanı

Sunalp: iktidara

(Baştarafı Sayfa 1'de)

ken yaptığı konuşmada, «İktidar partisinin izleyeceği politikanın henüz meçhul olduğunu belirterek «Peşin endişelerimiz bulunmakla beraber, peşin hükümlere varmak istemiyoruz. İktidara zaman tanıyacağız» dedi.

Özal'a Hollandadan

— Baştarafı Sayfa 1'de —

özel olarak ambalajlanmış üç kutuda gönderilen çiçekler arasında orkide ve Hollanda lalesi çeşitleri yer alıyor.

Dünü unutma

(Baştarafı sayfa 1'de)

gelmemesini istiyordu.

Sayın milletvekilleri,

Dünü unutmayın ve memleket, millet açısından iyi bildikleriniz doğrultusunda hareket edin. ve Millet ve memleket kaderinin sizlerin elinde olduğunu hiç bir zaman unutmayın.

1984 yılı takvim siparişlerini almaya başladık

Nizip Matbaası
Telefon : 205

SODEP VE DOĞRUYOL

— Baştarafı Sayfa 1'de —

ne de misafir oy gitmiş-tir. Anavatan Partisin'ne de misafir oy gitmiştir.2 milyon 283 bin geçersiz oy seçime katılma-yan partilerin başarısıdır. Yerel seçimler yapılsın, sonuçları görelim. Toplumdaki siyasi eğilimler o zaman önem taşır ve erken seçim ihtimalio zaman ortaya çıkar.

Milletvekili A. Ata Aksu

(Baştarafı Sayfa 1'de) Bana hizmet etme imkanı ve-ren aziz hemşehrilerime sevgi ve saygılarımısunuyorum.

Şahsıma ve partimegösterdikleri ilgi ve güvenede teşekkür ediyo-rum.

Milletimize hizmet sö-zü verdik. Bu hizmeti yaparken ana hedefimiz bize oy vermiş veya vermemiş ayırımı yapma-dan toplum çıkarlarını ön planda tutmaktır.

Amaç kişilere değil memlekete hizmettir. İnanıyorumki: Halka hizmet, Hakka hizmettir.»

Ayrıca, siz değerli ba sın mensubu arkadaşlarıma gösterdikleri ilgi-den dolayı teşekkür eder memleket sorunları vebunların çözümleri ile ilgili görüş ve önerilerini beklerim»

En ağır Bakanlıkta

— Baştarafı Sayfa 1'de —

nim için önemli olan çalışmak. Çalışmayı çok seven bir insanım. Onun için en fazla çalışmayı gerektiren hangi bakanlık varsa onda görev almak isterim.»

Taşar seçim öncesi yorgunluğunu daha üzerinden atamamış. Gözleri hâlâ uykusuzluktan mosmor durumda.

«Çok çalıştık ve çalışmaya devam ediyoruz. Bazan öyle anlar oldu ki hangi günde bulunduğumuzu bilmiyordum. Zaman benim için silinmiş uyku denen o güzel şeyi unutmuştum. Partimizin başarı kazanacağına inanıyordum. İşte bu inanç bütün zorlukları aşmamıza yardımcı oldu. Hâlâ kendime şaşıyorum. Nasıl bu kadar yoğun çalışmanın sonunda bir sinir bunalımına girmedim diye. Ama şu sonuçlar açıklandı ya işte her şeye değer olay bu. Bütün yorgunluklarımız bir anda siliniverdi.»

MUTFAKTA SADECE KADIN OLMAMALI

Mustafa Rüştü Taşar eşinin deyimi ile «İdeal bir aile reisi», Gazantep'li olduğu için Türk mutfağını da yakından tanıyan bir insan. Bu bakımdan «Mutfakta sadece kadın olmamalı erkek de üstüne düşeni yapmalıdır» diyor.

EŞİ DERTLİ

Mustafa Taşar'ın 6 yıllık eşi Gülderen Taşar oldukça dertli konuşuyor. «Eşim politikaya girdiğinden beri yüzünü göremez olduk. Bazan günlerce eve uğramadığı oluyor. Ama kendisine bu konuda kızamıyorum, zira politikaya girme kararını bana açıkladığında kendisine yardımcı olacağımı söylemiştim.»

NİYE POLİTİKA VE NİYE ANAVATAN PARTİSİ

Mustafa Rüştü Taşar Türkiye'de her insanın devamlı olarak politika ile ama uzaktan yakından uğraştığını söylüyor. Taşar'a göre Türk toplumunun hiçbir ferdi siyasetten soyutlanamaz. «Bir kişi devlet memuru da olsa toplumu yakından ilgilendiren gelişmeleri memleketini her insanın yaptığı gibi takip eder. Ben de Türk tarihini yakından incelemiş memleketin çeşitli dönemlerde geçirdiği badireleri ve sebeplerini tahlil edebilmiş bir kişi olarak politikaya girmeye karar verdim. Sayın Özal ile DPT'de ortak çalışmalarımız olmuştu. Kendisinin fikirlerine büyük hayranlık duyuyordum ve parti kurma çalışmalarına başladığında hiç düşünmeden tereddütsüz olarak beraber çalışma isteğine evet dedim.»

HER TÜRLÜ LASTİK MÜHÜR YAPILIR

Tlf : 205
NİZİP MATBAASI

KIZILAY KARA GÜN DOSTUDUR ÜYE OLUNUZ.

SİGARAYA ESİR OLMAYINIZ

Taze Meyve ve sebze ihracatında plastik ambalaj kullanılma[sı] öneri[ldi]

Taze sebze ve meyve ihracatında plastik ambalaj kullanılması önerildi.

Ege Üniversitesi Mühendislik Fakültesi ile Ege Bölgesi Sanayi Odasınca ortaklaşa düzenlenen «taze meyve sebzelerin ambalajlanması» konulu seminerin bugünkü böülmünde ambalajlamada tekniklerı hakkında tebliğler sunuldu.

Seminer de konuşan İngiliz Uzman Dr. N. New, taze sebze ve [meyve]velerin çabuk bozulan gıda maddeleri olduğunu belirtti. D[...] plastik kasaların [...] sebze ve meyveleri [...] uzun süre muhafaza edeceğini önde sürdü. «İhracat bu ambalajlama ile gerçekleştirilidir. Ancak, bu kısım dışsatımı yapan [...] ekonomi kaçınılmaz [...] dar maliyet yükleri [...] hesaplamak gerekir» dedi.

Kar birden bastırac[ak]

(Baştarafı Sayfa 1'de)

dereceye düştü. İstanbul'da bugün en yüksek sıcaklığın 7, en düşük sıcaklığın ise 3 derece olacağı belirtildi. İzmir'de ise 15 derecelan en yüksek sıcaklığın dün 10 dereceye [...]ken, bugün 2 dereclik düşüş daha beklendiği [...] dirildi.

Hava sıcaklıkları, önceki güne göre Adana'da 4 derec düştü. Adana'da 23 derece olan sıcaklık 19 dereceye kadar düşerken, dün sabah saat[...] da başlayan sağanak yağışın bugün de devam edeceği tahmin ediliyor.

DEPREM BÖLGESİ

Deprem bölgesinde de önceki gün 7 derece olan günün en yüksek sıcaklığının bugün 4 dereceye kadar düşeceği belirtildi. Gece en düşük sıcaklığın 0 edrece olacağını belirten Meteoroloji Bölge Müdürlüğü yetkilileri, yüksek yerlerde görülen kar yağışının, alçak bölgeleri de etkisi altına almasının beklendiğini belirttiler. Deprem bölgesinde havaların soğumaya devam etmesi sonucu çadırlarda barınanlar, ısınmakta güçlük çekerken, Erzurum il merkezi için 10 bin ton kömürü tahsis edildiği açıklandı.

AVRUPA'DA KIŞ

Türkiye yeni bir soğuk hava dalgasının etkisi altına girerken, Avrupa ve kuzey Amerika'da havanın yağışlı ve soğuk olduğu bildirildi. Sovyetler Birliği ve Finlandiya'da ısı eksi 1[...] dereceye kadar düşerken, İngiltere, Belçika ve Hollanda da 2 dereclik sıcaklıkla Avrupa'nın sıcak ülkeleri arasında yer alıyor. Amerika Birleşik Devletleri ve Meksika'da yağmurlar hava sıcaklığını 7 dereceye kadar düşürdü. Almanya'da [...] yağış olcasına rağmen 2 derecelik kuru bir soğuk hava hakim.

GÜNEYDOĞU'DA DURUM

Kış mevsiminin yaklaşması ile birlikte Güneydoğu bölgesinde yakacak sıkıntısı da [...] gösterdi.

Diyarbakır'da belediyenin denetiminde ton 7030 liradan satılan kömür için, yaz mevsiminden beri para yatırıp sıraya giren vatandaşlar bir bölümü hâlâ kömürlerini alamadılar. Ton[...]nun tonu ise 17 bin liraya çıktı.

Meteoroloji Müdürlüğü yetkilileri, yağışlar ile birlikte hava sıcaklığının daha da düşeceğini belirtirken, Diyarbakır ve çevresinde [...] beklenildiğini söylediler.

HAKKARİ'DE KAR VAR

Van-Hakkari arasında dağlık bölgelerde kar kalınlığı 10 santimi geçti. Van ve Hakkari [...] de yer yer yakacak sıkıntısı başgösterdi. Yetkiler, yılın 6-7 ayı karlar arasında kalan Hakkari ray bucağının, önümüzdeki aydan itibaren dışarıya ile olan bağlantısının kesileceğini ve bu durumun ilkbahar mevsimine kadar devam edeceğini söylediler. Bu bucakta, halk yiyecek ve yakacak sorunlarını iki ay önceden gidermiş durumda bulunuyor.

KALEM KILINÇTAN DAHA KESKİNDİR

NİZİP

SİYASİ BAĞIMSIZ GAZETE

...S 20 TL. Sayı : 2027

HAYATTA EN HAKİKİ MÜRŞİT İLİMDİR. ATATÜRK

11
KASIM
CUMA
1983

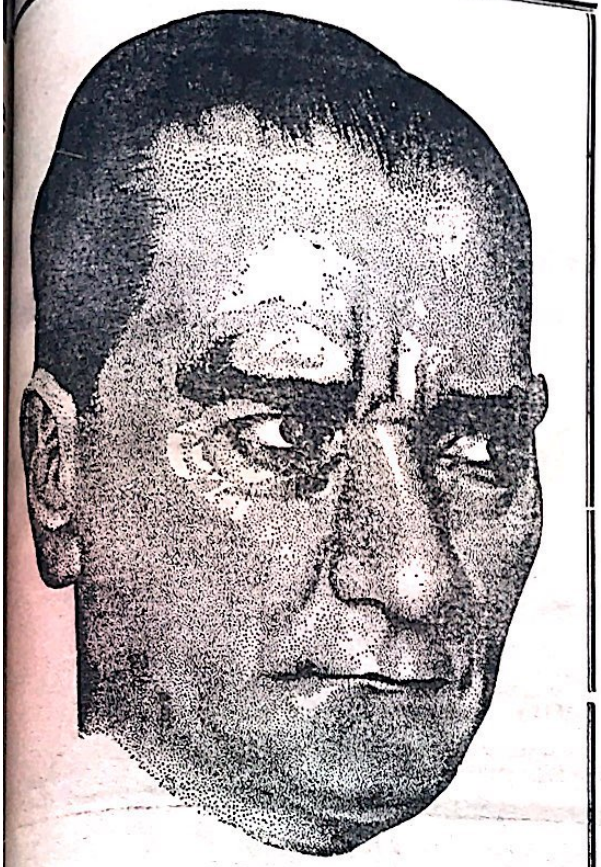

ATAMIZI YAŞADIK

Ulu Önder Mustafa Kemal Atatürk ölümünün 45'inci yıldönümünde bütün yurtta ve Kıbrıs Federe Devleti'nde dün törenlerle anıldı.

Gaziantep Ticaret ve Sanayi Odası Birliği tarafından açılan yardım ilgi görüyor

Kuveyt Depremzedelere yardımını devam ettiriyor

Ticaret ve Sanayi Oda sı başkanlığından yapılan açıklamaya göre Kuveytteki Türkiye Büyük elçiliği tarafından Erzurum deprem felaketzedeleri için 10 bin battaniye ve bir miktarda yiyecek ve giyecek gönderilecek.

Ticaret ve sanayi oda sı Başkanı Ahmet Batalı, Kuvotteki Türkiye bü yükelçiliğinin göndereceği battaniye, yiyecek ve giyecek maddelerinin Kuveytten boş dönen kamyonlarca getirileceğini ifade ederek «yardım maddelerini ücretsiz olarak Türkiye'ye getirmek isteyen nakliye ve ihracaat şirketlerinin Kuveyt büyükelçiliğine bildirmeleri gerekmektedir.» dedi

★

Depremzedelere Adana'da yardımlar devam ediyor

Erzurum ve Kars depremzedelerine Adana Valiliğince açılan yardım kampanyası devam ediyor.

Adana halkı'nın şimdiye kadar yaptığı yardımların 34 milyon'a ulaştığını belirten Adana Valisi Erdoğan Şahinoğlu , «Halkımızın açtığımız kampanyaya gösterdiği ilgi gerçekten saygı duyulacak niteliktedir.» şeklinde konuştu.

Öte yandan, açılan yardım kampanyasına en fazla bağışı dün Toptan gıda ve kantariye tüccarları yaptı. 2 milyon 127 bin liralık bağış çekini Toptancı ve Kantariyeciler Derneği Başkanı Ayhan Erden ve Kemal Aslan, Mehmet Aydemir Vilayet'te düzenlenen bir törenle Vali Erdoğan Şahinoğlu'na teslim etti.

Çukobirlik, borçlu ortaklarına icra takipleri başlattı

Ortaklarının İki Milyar liraya yaklaşan borçlarını pamuk hasadın'n sonuna erteleyen Çukobirlik Yönetim Kurulu pamuk hasadının tamamlanmasının hemen

— Devamı Sayfa 4'de —

Ülfet işçi, memurları depremzedelere 111 bin lira yardım etti

Haber Servisi — Erzurum depreminden zarar gören yurttaşlara yardım amacıyla başlatılan kampanyaya, Ülfet Memur ve işçileride kendi aralarında topladıkları 111 bin 710 lirayı Ziraat Bankasında açılan hesap'a yatırmışlardır.

Çukurova Üniversitesi 10. yıldönümü kutlama hazırlıkları devam ediyor

Çukurova Üniversitesi nuncu Yıl kutlama hazırlıkların'n süratli bir şekilde devam ettiğini ve tüm çalışmaların 15 Kasım'da tamamlanmış olacağı bildirildi.

Rektör Yardımcısı. Prof. Dr. Muhsin Yılmaz Aralık 1983'te başlanıp 9 Aralık 1983 akşamı sona erecek olan «Onuncu Yıl Kutlamaları» ndayer alacak Ankara ve İstanbul'daki sanatçı grupları ile görüşmelerin yapıldığını ifade etti.

Çukurova Üniversitesi Onuncu Yıl Kutlama Törenleri'ne sanatçı grubu, Bale grubu, Devlet Operası'nın yanı sıra radyodan ses ve saz sanatçıları katılacak.

Kutlamalar sırasında ayrıca, şehirde ve Balcalı Kampusunda halkoyunları gösterileri yapılacak, üniversitenin Türk Sanat Müziği Korosu konser verecek.

Sportif faaliyetlerle, Çukurova Üniversitesi tesini tanıtıcı Türkçe, İngilizce, Almanca Fransızca ve mümkün olursa Arapça renkli broşürlerin hazırlanması kutlama proğramı içerisinde yer alıyor.

Düğün ve bazı toplantılarda izin alma mecburiyeti kaldırıldı

6. Kolordu ve Adana, Kahramanmaraş, Gaziantep, Adıyaman, Hatay ve İçel illeri Sıkıyönetim Komutanlığı'ndan yapılan açıklamaya göre, düğün ve eğlence törenleri serbest bırakıldı. Parti dernek ve sendika toplantıları için 15 gün önceden izin alınacak.

Sıkıyönetim Komutanlığı Basın ve Halkla İlişkiler Şubesinden bu konuda yapılan 56 numaralı açıklama aynen şöyle:

«Komutanlığımızın 5 numaralı bildirisinin bazı maddeleri aşağıdaki şekilde yeniden düzenlenmiştir.

1. Faaliyetleri yasaklananlar hariç, parti dernek, mesleki kuruluşlar ve sendikaların tüzüklerı doğrultusunda yapacakları toplantılar ilk öğretim kurumlarındaki ilmi toplantı ve seminerler, gündem belirtmekle ve 15 gün önceden mülkü makamlar ve Sıkıyönetim Komutanlığına bildirmek üzere izne bağlıdır.

2 - Kooperatifler, hayır-dernekleri, spor ku-

— Devamı Sayfa 4'de —

İstanbul boğazı'nın altından geçirilecek boru hattı için kredi sağlandı

İpraş - Haramidere bor uhattı için gerekli 16 milyon dolarlık dış kredi İsviçrenin exim Firmas'ndan sağlanacak.

İsvire'nin Exim Firmasın'ndan alınacak kredi, özellikle boru dışalımlarında kullanılacak.

Exim Firması'nın Türkiye Temsilcisi Paksu yetkikileri, gerekli onayın alınması için Maliye Bakanlığı'na başvuruda bulundular. Yetkililer, bu konuda İsviçre Firmasın'dan teklif aldıklarını bildiriyorlar. Maliye Bakanlı'ğının onaylaması halinde proje için gerekli dış kredi sağlanmış olacak

Hattın en önemli bölümü olan Boğaz geçişi, Kanlıca ile Balta limanı arasında, çift boru hattı döşenmesi suretiyle gerçekleştirilecek. Edinilen bilgiye göre, Boğaz geçişi projesi için önü-

(Devamı sayfa 4'de)

...ran Bakanı Mersin ve İskenderun ...limanlarını inceliyecek

...İran Ağır Sanayi Bakanı Behzat Nabavi, Ulaştırma Bakanı Mustafa Aysanla birlikte Adana'ya geldi Hava alanında yaptığının amacı ilgili basına bilgi veren bakanlar İran'a yapılan karayolu taşımacılığı ile ilgili olarak bazı önemli limanlarımızda incelemelerde bulunduklarını» belirttiler.

Öğleden sonra saat 15.20'de özel bir uçakla Adana Hava Alanına inen İran Ağır Sanayi Bakanı ile beraberindeki heyet ve Ulaştırma Bakanı Mustafa Aysan Şeref sahnesinde bir süre dinlendiler. Bu arada basın mensuplarının soruları da yanıtlayan bakanlar «Yerli ve yabancı basın da, ülkemizden İran'a yapılmakta olan karayolu taşımacılığı ve limanlarımızın durumu hakkında ki olumsuz haberleri inceliyoruz» dediler.

Yapılan umumi kontrollarda 6 kişi kimliksiz yakalandı

Haber Servisi — İlçemiz emniyet teşkilatının sık sık yaptığı huzur operasyonlarında özellikle kimliksiz kişiler yakalanmaktadır.

İlçemiz Emniyet Amirliğine bağlı polis ekipleri geçtiğimib akşam yaptıkları huzur operasyonunda kimliksiz 6 kişi yakalandı. Ve küçük çocuklara oyun oynatan birde kırahathane kapatılmıştır.

Yakalanan kimliksiz kişiler kimliklerini ibraz ettikten sonra serbest bırakılmıştır.

İnşaat mevsiminin geçmesi, çimento darboğazını hafitletmeye başladı

Mevsim dolayısıyla inşaatların azalmaya başlaması, çimento darboğazını hafifletiyor. Enerji kısıtlaması sonucu sınırlı üretim yapan çimento fabrikaları bir süredir. İç piyasa talebi karşısında zor durumda kalıyorlardı. Ancak çimento fabrikaları kendilerine ayrılan enerji kontenjanlarının daralması sebebiyle daha önceden yaptıkları ihraç bağlantılarını yerine getiremiyorlar. Kendilerine ulaşan haftalık çimento talebini karşıladıklarını belirten Akçimento Genel Müdürü Recep Güler, «Zaten aralık ayına ilerliyoruz. İnşaat piyasasındaki talep ocak şubat aylarında çok aza düşer. Şu anda da piyasaya normal mal veriyoruz» dedi. Çimento ithaline de değinen Güler, «Eğer bir şey ithal edilecekse enerji ithal edip fabrikalarımızı çalıştırılarım Yok çimento ithal edilecekse, bu ithalatın mart ayından önce yapılması gerekir» şeklinde konuştu.

Bu arada İstanbul'da Türkiye Çimento Sanayi T.A.Ş. depo teslimi çimento satışlarını sürdürüyor İnşaat ruhsatına sahip her kişiye istediği kadar çimento verdiklerini söyleyen Türk Çimento Sanayyii yetkilileri, çimento sıkıntısını önlemeyi amaçladıklarını ve torbası 548 liradan depo teslimi olarak yapılan satışlara talebin çok olduğunu kaydettiler. İhracata yönelik üretim yaptıklarını belirten Çanakkale Çimento Sanayii Satış Müdürü Behçet Demircan, «Üretimimizin yüzde 90'ını ihraç ediyoruz. Bunun dışında bölgemizdeki içi piyasa talebini karşılıyoruz Çanakkale ne kadar mal isterse, o kadar veriyoruz.

Ancak bu yıl 600 bin ton çimento ihracat bağlantısı yaptık. Enerji kısıtlaması sebebiyle bu tuların 100 bin tonunu verebileceğiz. Asıl sıkıntımız budur» dedi. Anadolu Çimento Genel Müdürü Namık Uluer ise konu ile ilgili olarak şunları söyledi: «Üretimde temkinli hareket ediyoruz. Yarı kapasiteyle çalışmalarımızı sürdürüyoruz. Biz de elektrik bulursak bayram yapar, üretime devam ederiz.»

Vadeli Mevduatın artış hızı azaldı

ANKARA — Vadeli tasarruf mevduatının artış hızı geçen yıla göre önemli ölçüde yavaşladı.

Yılbaşından 14 Ekim tarihine kadar geçen 9.5 aylık dönemde bankalardaki vadeli tasarruf mevduatı 285.6 milyar liralık çoğalma kaydederken, artış hızı yüzde 31 olarak gerçekleşti. 1982'nin Ocak Ekimdöneminde ise vadeli tasarruf mevduatı yüzde 58.3 oranında artış kaydetmişti.

Bu yılın ilk 9.5 aylık döneminde vadeli tasarruf mevduatında sağlanan artışın önemli bir bölümünün kamu ve ilk sekiz özel bankanın mevduatından kaynaklanmasına karşın, geçen yıla oranla sözkonusu bankaların mevduat artış hızı da yavaşladı

ŞEHİRLERARASI KOD NUMARALARI

Şehir Adı	Kod No :	Şehir Adı	Kod No :	Şehir Adı	Kod No :	Şehir Adı	Kod No :
Adana	711	Çorlu	1881	Karabük	4631	Pınarbaşı	3581
Adapazarı	2611	Çorum	4691	Kdz. Ereğli	3881	Pınarhisar	1875
Adıyaman	8781	Denizli	6211	Karaman	3441	Polatlı	4571
Afyon	4911	Derince	2113	Karamürsel	2181	Reyhanlı	8971
Ağrı	0271	Demirci	5586	Kars	0211	Rize	0541
Akhisar	5581	Dikili	5410	Kastamonu	4651	Safranbolu	4641
Aksaray	4811	Diyarbakır	8311	Kayseri	513	Salihli	6441
Akşehi	3461	Dörtyol	8691	Kemerburgaz	1839	Samandağ	8981
Alanya	3231	Düzce	2651	Keskin	4545	Samsun	361
Alaşehir	6451	Edirne	1811	Keşan	1841	Saray	1858
Amasya	3781	Edremit	6711	Kilis	8691	Sarayköy	6255
Anamur	7571	Elbistan	7791	Kırıkkale	4591	Sarayönü	3447
Ankara	41	Elazığ	9111	Kırklareli	1871	Seydişehir	2471
Antalya	311	Elmalı	3228	Kırşehir	4871	Siirt	8447
Antakya	8911	Erzincan	0281	Konya	431	Silifke	7591
Artvin	0581	Erzurum	011	Konyra Ereğli	3451	Silivri	1887
Aşkale	0195	Eskişehir	221	Kozan	7341	Sinop	3761
Avcılar	1881	Fatsa	3721	Kuşadası	6361	Sivas	3761
Aydın	6311	Fethiye	6151	Kütahya	2311	Siverek	8461
Ayvalık	6631	Finike	3225	Lüleburgaz	1831	Söke	6351
Bafra	3751	Foça	5431	Malatya	8211	Şarköy	1868
Balıkesir	6611	Gaziantep	851	Malkara	1867	Tarsus	7611
Bandırma	1981	Gebze	1991	Manisa	5511	Tatvan	8497
Bartın	3891	Gemlik	1211	Manavgat	3211	Tavaş	6233
Batman	8391	Germencik	6323	Mardin	8411	Tavşanlı	2391
Bayındır	5468	Giresun	0511	Marmaris	6121	Tekirdağ	1861
Bayramoğlu	1993	Gölcük	2191	Menemen	5421	Tire	5471
Bergama	5411	Gölpazarı	2353	Mersin	741	Tokat	4751
Biga	1976	Gönen	1985	Merzifon	3711	Trabzon	0311
Bilecik	3753	Gümüşhane	6531	Milas	6131	Tunceli	8191
Bingöl	8181	Hakkari	0681	Muğla	6111	Turgutlu	6431
Bitlis	8491	Hendek	2631	M.K.Paşa	2541	Turhal	3771
Bodrum	6141	Hereke	2161	Muş	0251	Tuzla	1995
Bolu	4611	Hopa	0571	Mut	7411	Tütünçiftlik	2193
Bünyan	3571	Horosan	0184	Nallıhan	4585	Urfa	8711
Burdur	3251	Iğdır	0227	Nazilli	6371	Uşak	6411
B. Çekmece	1863	Isparta	3271	Nevşehir	4851	Uzunköprü	1893
Bursa	241	İnegöl	2561	Niğde	4831	Ünye	3731
Ceyhan	7321	İskenderun	881	Nizip	8681	Ürgüp	4868
Cihanbeyli	3421	İslahiye	8631	Otlu	0190	Van	0611
Çanakkale	1961	İstanbul	11	Ordu	3711	Yalova	1931
Çankırı	4671	İzmir	51	Osmaniye	7311	Yozgat	4731
Çarşamba	3741	İzmit	211	Ödemiş	5491	Zile	4661
Çayeli	0561	İznik	2527	Patnos	0276	Zonguldak	3811
Çerkezköy	1855	Kadirli	7348	Perşembe	3717		
Çeşme-Ilıca	5493	K. Maraş	7711	Pazar	0563		

ŞİİR KÖŞESİ

SENİNLE DÖRT MEVSİ

Seni tanımak,
Yağmurlu bir ilkbahar sabahında
Gizli gizli bakışmak,
Hayalinle yaşamak
Fırtınalı bir sonbahar akşamında
Zamanı durdurmak
Menekşe gözlerini seyre dalmak
Alev alev yanan bir şöminenin yanında
Yalnız seni sevmek arzusuyla dolmak
Karlı bir kış akşamında
Seninle ateşinle yanmak
Güneşin en kavurucu sıcağında
Mehtaplı bir yaz akşamında

Namık Kemal ÇAY

SEN VE BEN

Gel oraya gidelim seninle,
Sevgilerin bitmediği o ülkeye gidelim
Yıldızlar yana dursun gözlerinde
Ay ışığı dökülsün saçlarından, bırak
Alabildiğine uzansın.
Lacivert bir deniz, koyu mavi gö
düşün
Kumların
Sen yanında ol.
Gözlerini ayırma gözlerimden
Ellerini yanan avuçlarımdan çekme
Zamanların en güzelini bende yaşa
Zevklerin en sonsuzunu benimle tat
Özlediğim şarkıları söyle bana
Sevdiğim şeyleri anlat

Saadet Elmas Karkamış/Gazi

GURBET AKŞAMLARINDA

Bir ömür tükenecek bu sevda yollarında
Arzum tutmaktı, seni bir ömür kollarım
Sensiz geçiyor şimdi kışında baharında
Varsın tükensin ömrüm gurbet akşamı
Yağmurlar kıskanç şimdi gözlerimdeki y
Matem tutsun ayrılanlar böyle amansız a
Yemin ettim bir kere, sevemem senden ba
Varsın tükensin ömrüm, gurbet akşamı

Nazım SAYAR /Bulamık M

«Tütün bir zehirdir, sigara içmeyin»

NİZİP
Umumî Siyasî Gazete
Millî Ahlâk Yasasına
Sadık Taahhüt Eder.

İLAN TARİFESİ
Mahkeme İlanları
Santimi 100 TL.
Resmî İlanlar Tek Sütun
Santimi 200 TL.

Sahibi ve Yazı İşleri
Müdürü
Mehmet Sağlam

Basıldığı Yer :
NİZİP MATBAASI
Telefon : 205
İdarehane : Belediye
Sitesi No. 14 — NİZİP

ABONE
6 Aylık : 750
Yıllık : 1.500 TL.

Osmanlı ve Sovyet Belgeleriyle

ERMENİ MEZÂLİMİ

Halil Kemal Türközü

— 35 —

Hasankale'de yıkıntılar içinde canlı kalmış olan olan 100, Köprüköyde 85, Badicivanda 200, toplam 385 ağır yaralı kadın, erkek ve çocuk Türk birlikleri tarafından toplanarak tedavi için hastanelere yerleştirilmiştir.

Erzzurumun kuzeyinden çekilen Ermeni birliklerinden bir kısmı bu bölgeyi de bir katlâm sahnesine çevrilmişlerdi. Bilhassa Erzurum'un kuzeyinde Erginis (8) köyünden 50 kadın, çocuk ihtiyar öldürüldükten sonra köy tamamen yakılmıştır.

Erzurum'un doğusundaki ova köylerinden pek çok kızların namusuna Ermeniler tarafından tecavüz edildiği ve birkısmınında birlikte alınıp götürüldüğü incelemeler açıkça anlaşılmıştır.

Hoşan ve Kalçık köyleri halkından 50 erkeğin cesetleri Gümgüm de bulunmuştur. Makalisor köyü halkından Gümgüm (Varto)de

Makalisor köyü halkından Gümgüm (Varto)de ki bütün erkekler yol yaptırılmak bahaneslyle götürülmüş ve bunların âkibetleri meçhul kalmıştır. Ermeni birlikleri Gümgüm (Varto)ü, kasabada bulunan 2 okadın ve çocuğu öldürdükten sonra terketmişlerdir.

Hınıs'tan Köprüköy istikametinde geri çekilen Ermeni birlikleri yol üzerinde ve yakınında bulunan köylerin halkını tamamen öldürüp, mal ve eşyalarını yağmalayıp, köyleri yakmışlardır.

Özet olarak, Erzincan'dan 1877-1878 tarihindeki Osmanlı-Rus sınırına kadar olan köylerinden pek azı Ermeni birliklerinin zulüm ve vahşetinden kendilerini kurtarabilmişlerdir. Erzincan'dan bu sınıra kadar yapılacak bir gezi ve yerinde yapılacak bir inceleme ile Ermeni birliklerinin Müslüman halkı nasıl imha etmiş olduklarını tesbit etmek bugün dahi mümkündür.

VI. BÖLÜM

KARS İLİ VE ÖTESİNDE ERMENİ MEZÂLİMI

Ermeni birliklerinin 1877-1878 tarihindeki Osmanlı-Rus sınırı gerisine çekildikten sonra o bölgedeki Müslümanlar da aynı mezâlime uğramışlardır. Sarıkamış'ta çalıştırılmakta olan 1800 Türk esiri birbirinin ardı sıra öldürülmüşlerdir.

Sarıkamış Kars, Gümrü, Kağızman, Ardahan ve Ahılkelek bölgeleri birer fecaât sahnesi olmuştur. Sarıkamış ve Kars yakılmıştır

Bu bölgelerde yapılan Ermeni Mezâlimi özeti aşağıdadır

1— 29 Nisan 1918 tarihinde Gümrü'den 500 araba ile Ahılkelek'e nakledilmekte olan 3000 kadar kadın, ihtiyar, çocuk ve erkek yolda öldürülmüşlerdir.

2 — 1000 asker, iki makineli tüfek ve iki toptan ibaret bir Ermeni kuvveti, Kağızman'ın doğusundaki Kulp ve Erivan bölgesindeki Müslüman köylerini yakıp yıkmış, kadın, çocuk ve erkeklerini öldürmüşlerdir.

3 — 1 Mayıs 1918 tarihinde 100 kadar Ermeni atlısı Şıştepe, Dörkene ve civarından 60 çocuk, kadın ve erkeği öldürdüler.

25 Nisan 1918 tarihinde Kars'ın doğusunda ki Subatan köyünde büyük-küçük 750 Müslüman'ı balta ve bıçakla öldürdükten sonra ateş le yakarak şehit ettiler.

Magosto ve Alaca köylerinde 100'den fazla kadın ve çocuk aynı şekilde feci suretle öldürülmüşlerdir.

Tekneli, Hacıhalil, Kaloköy, Harabe, Vagor, Yılanlı, Kinak, köyleri, halkı tamamen öldürülmüşlerdir.

4 — 1 Mayıs 1918 tarihinde Ahılkelek çevresinde Acaraça, Dangal, Mulanıs, Murcahit, Padigna, Havur ve Kumrus köyleri yakılmış, halkıda tamamen öldürülmüştür. Arpaçayı üzerindeki Kehorkinefski'nin kuzeyindeki Yoğurtlu ve Erivan'ın kuzeydoğusundaki Şamran ve çevresindeki köylerin halkı Ermeniler tarafından öldürülmüş, köyler tamamen yakılıp yıkılmıştır.

5— Kars'taki Türk esirlerinden bir kısmı Kars'ta ve bir kısmı da Gümrü'de süngü ile feci şekilde öldürülmüştür.

— DEVAMI VAR —

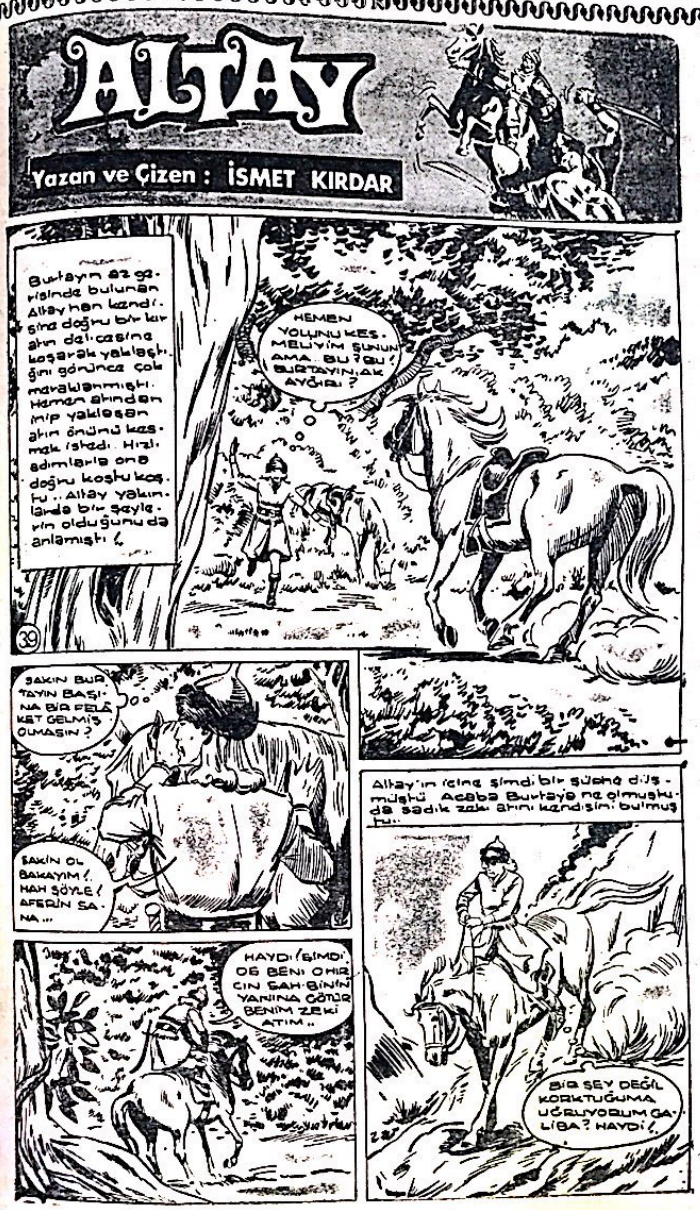

İLAN TARİFESİ

Kongre İlanı : 5.000 TL.
Zayi İlanı : 1.000 TL.
Tüzük İlanı : 10.000 TL.
Başsağlığı, ölüm, mevlit : 3.000 TL.
Toplu Sözleşme İlanları : 4.000 TL. (bir işyeri için)
Bir işyerinden fazla olduğu takdirde fazla işyerinin her biri için 2.000 TL.
A.Ş. Koll. Şti. Lmt. Şti. İlanları (sütun santimi) 200 TL. (Bu ilanlar 5.000 TL.'den aşağı olmaz.
Yapı ve diğer Kooperatif İlanları : 5.000 TL.

YANLIŞ VERİLEN İLANLARDAN MESULİYET KABUL EDİLMEZ.

LÜZUMLU TELEFONLAR

Kaymakam	38
Jandarma K.lığı	57
Belediye Başkanlığı	26
Cumhuriyet Savcılığı	68
Emniyet Amirliği	144
Emniyet Karakolu	93
Hastane	81
İtfaiye	576
Zabıta Karakolu	168
Elektrik-Su	162
Elektrik arıza (gece)	168
DDY İstasyonu	172

İLLERİN TRAFİK SIRA NUMARALARI

01 Adana	24 Erzincan	46 K.Maraş
02 Adıyaman	25 Erzurum	47 Mardin
03 Afyon	26 Eskişehir	48 Muğla
04 Ağrı	27 Gaziantep	49 Muş
05 Amasya	28 Giresun	50 Nevşehir
06 Ankara	29 Gümüşhane	51 Niğde
07 Antalya	30 Hakkâri	52 Ordu
08 Artvin	31 Hatay	53 Rize
09 Aydın	32 Isparta	54 Sakarya
10 Balıkesir	33 İçil	55 Samsun
11 Bilecik	34 İstanbul	56 Siirt
12 Bingöl	35 İzmir	57 Sinop
13 Bitlis	36 Kars	58 Sivas
14 Bolu	37 Kastamonu	59 Tekirdağ
15 Burdur	38 Kayseri	60 Tokat
16 Bursa	39 Kırklareli	61 Trabzon
17 Çanakkale	40 Kırşehir	62 Tuncell
18 Çankırı	41 Kocaeli	63 Urfa
19 Çorum	42 Konya	64 Uşak
20 Denizli	43 Kütahya	65 Van
21 Diyarbakır	44 Malatya	66 Yozgat
22 Edirne	45 Manisa	67 Zonguldak
23 Elazığ		

HER TÜRLÜ LASTİK MÜHÜR VE CİLT İŞLERİ YAPILIR.

Nizip Matbaası Tlf. : 205 — Nizip

İLAN
NİZİP BELEDİYE BAŞKANLIĞINDAN

1— Belediyemize ait Fort Marka Arazözün tamirinde kullanmak üzere gerekli olan parçalar 2490 sayılı kanunun 31 nci maddesi gereğince kapalı zarf eksiltme suretiyle satın alınacaktır.

2— Satın alınacak parçaların cinsi, miktarı, muhteviyatı özel şartnamesinde yazılıdır.

3 —Satın alınacak parçaların muhammen bedeli 288.000.- Tl. olup, geçici teminatı ise 8.640.- Tl. dir.

4— Eksiltme 28 KASIM 1983 pazartesi günü saat 10.00 da Belediyede müteşekkil Encümen huzurunda yapılacaktır.

5— Bu işe ait şartname her gün mesai saatleri dahilinde Belediye hesap işleri kaleminde görülebilir.

6— İsteklilerin belirtilen gün ve saatten önce Belediye Encümenine müracaatları ilan olunur.

Osman SAYIN
Belediye Başkanı

İLAN
Belkıs Köy İçme Suları Birliği Başkanlığından

Nizip İlçesi Köy içme suları birliğince Belkıs tepesinde YSE Genel Müdürlüğü keşif ve proje esaslarına uygun olarak 25 M. Yükseklikli ve 100 ton hacimli ayaklı depo inşaatı emaneten mahdud eksiltme veya pazarlıkla, teknik ve özel şartnamelerine uygun olarak ihale edilecektir.

1— İşin keşif bedeli 5.300.000 Tl. dir
2— Geçici teminatı 160.000 Tl. dir.
(Nizip Malmüdürlüğüne yatırılabilir veya Banka teminat mektubulimit dahili)

3— Taşaron veya müteahhitler benzeri işler yaptıklarına dair kamu kuruluşlarından alacakları belge ile ihaleye iştirak edebileceklerdir.

4— İhale, 22. KASIM. 1983 Salı günü saat 10 da Nizip Kaymakamlık Salonunda toplanacak komisyon marifeti ile yapılacaktır.

5— Birlik 1580 sayılı yasa ile 442 sayılı yasanın 47 ve 48 maddeleri gereğince kurulduğundan ve iştirakçilerde köy muhtarlığı olduğundan ihale 2490 sayılı yasaya tabi değildir Mukavele masraflar yükleniciye ait olacaktır.

Komisyon ihaleyi dilediğine vermekte yetkilidir.

Keyfiyet ilan olunur.

1984 yılı takvim siparişlerini almaya başladık

Nizip Matbaası
Telefon : 205

Yeni ihracat kapısı açılıyor
Cezayir bizden çok miktarda patates istiyor

Cezayir'in Gaziantep'ten büyük miktarda patates alacağı Ticaret ve Sanayi odasınca açıklandı.

Ticaret ve Sanayi Odası Genel sekreteri Coşkun Ölçücü, Cezayir'in gıda maddeleri ithal eden kurumu «OF LA»nın patates almak için müracaat ettiğini bildirerek «Cezayir, Kasım ve Aralık sevkiyatı olarak 25 veya 50 kilogramlık jüt çuvallarda 40 mm. ve daha fazla kalibrajlı patates ithal etmek istiyor. Cezayir'in ilgili kurulu şu şu anda bizden cevap bekliyor ve derhal Türkiye'ye gelebileceklerini belirtiyorlar. Konuyla ilgilenen firmaların en kısa zamanda odamıza müracat etmeleri gerekir» dedi.

TMO, «Yemlik arpa» ithal edecek

ANKARA— Bakanlar Kurulu, yemlik arpa ihtiyacının karşılanması amacıyla Toprak Mahsulleri Ofisi Genel Müdürlüğü'ne arpa ithal etme izni verdi.

Bakanlar Kurulu'nun evvelsigünkü Resmi Gazetede yayınlanan kararına göre, ithal edilen arpanın gerek iç piyasada ve gerekse limanlarda satışından doğacak zarar Hazineden karşılanacak.

Çukobirlik

— Baştarafı Sayfa 1'de —

ardından icra takibine başladı.

Çukobirlik yetkililerinden aldığımız bilgiye göre borçlu ortaklara ikinci kez tanınan süre Ekim Ayının sonunda bitti. Ancak borçlu ortaklardan yarıya yakını borcunu ödememekte ısrarlı biçimde direndi ve borcu oranındaki kütlüyü Birliği dökmedi.

HER TÜRLÜ LASTİK MÜHÜR YAPILIR

Tlf : 205
NİZİP MATBAASI

Düğün

— Baştarafı Sayfa 1'de —

lüpleri, okul koruma ve aile birliği dernekleri, cami yaptırma ve yaşatma dernekleri gibi kuruluşların tüzükleri doğrultusunda yapacakları toplantılar ile ticari ve ekonomik toplatılar, örf ve adetlere göre yapılacak olan dini törenler, nişan düğün, aile toplantıları ve eğlence yerlerindeki eğlenceler kamuyu rahatsız etmemek ve zarar vermemek kaydıyla serbest bırakılmıştır.

T. C.
Nizip İcra Dairesi

Dosya No : 1983/88

GAYRİMENKULÜN AÇIKARTIRMA İLANI
NİZİP İCRA MEMURLUĞUNDAN

Satılmasına karar verilen gayrimenkulün cinsi, kıymeti, adedi, evsafı:

Nizip ilçesi Sekili kasabası Alicirbin mevkiinde kain olup, Nizip Tapu Sicilinin 28.2.1983 tarih 1776 parsel sayılı gayrimenkul hudutları itibarıyle Doğusu: Dere, Batısı: Yol, Kuzeyi: İbrahim Bilgirici, Güneyi: Mustafa Pamuk fıstıklığı ile çevrili olup, bu yerde 350 adet civarında 40-50 yaşlarında fıstık ağaçları mevcut olup, 45.100 M2. miktarındaki bu yerin üzerinde bulunan fıstık ağaçları ile birlikte cem'an 5.900.000.00 Tl. muhammen bedellidir.

Satış Şartları :

1 — Satış 15/12/1983 Perşembe günü saat 15.00,den 15.30'za kadar Belediye Satış Salonunda açık artırma suretiyle yapılacaktır. Bu artırmada tahmin edilen kıymetin %75'ni ve rüçhanlı alacaklılar varsa alacakları mecmuunu ve satış masraflarını geçmek şartı ile ihale olunur. Böyle bir bedelle alıcı çıkmazsa en çok artıranın taahhüdü bakiyi kalmak şartiyle 28/12/1983 Çarşamba günü aynı yerve saatlerde ikinci artırmaya çıkarılacaktır. Bu artırmada da rüçhanlı alacaklıların alacağını ve satış masraflarını geçmesi şartiyle en çok artıranına ihale olunur.

2 — Artırmaya iştirak edeceklerin tahmin edilen kıymetin %10'u nisbetinde pey akçesi veya bu miktar kadar milli bir bankanın teminat mektubunu vermeleri lâzımdır. Satış peşin para iledir, alıcı istediğinde 20 günü geçmemek üzere mehil verilebilir. Dellâliye resmi, ihale pulu, tapu harc ve masrafları alıcıya aittir. Birikmiş vergiler satış bedelinden ödenir.

3 — İpotek sahibi alacaklılarla diğer ilgililerin (+) bu gayrimenkul üzerindeki haklarını hususiyle faiz ve masrafa dair olan iddialarını dayanağı belgeler ile onbeş gün içinde dairemize bildirmeleri lâzımdır; aksi takdirde hakları tapu sicili ile sabit olmadıkça paylaşmadan hariç bırakılacaklardır.

4—Satış bedeli hemen veya verilen mühlet içinde ödenmezse İcra ve İflâs Kanununun 133. maddesi gereğince ihale feshedilir. İki ihale arasındaki farktan ve %10 faizden alıcı ve kefilleri mesul tutulacak ve hiç bir hükme hacet kalmadan kendilerinden tahsil edilecektir.

5 — Şartname, ilân tarihinden itibaren herkesin görebilmesi için dairede açık olup masrafı verildiği takdirde isteyen alıcıya bir örneği gönderilebilir.

6 — Satışa iştirak edenlerin şartnameyi görmüş ve münderecatını kabul etmiş sayılacakları, başkaca bilgi almak istiyenlerin 1983/88 sayılı dosya numarasiyle memurluğumuza başvurmaları ilân olunur.

(İc. İf. K. 126)

(+) İlgililer tâbirine irtifak hakkı sahibleri de dahildir.

İcra Memuru
Mühür ve İmza
Mehmet Ali Dağlı

İstanbul boğazı'nın altında

(Baştarafı sayfa 1'de)

müzdeki günlerde uluslararası ihale açılacak.

Projenin toplam maliyeti 4 milyar liralık bölümü dış kredi olmak üzere 6 milyar lira olarak hesaplanıyor.

Son Model Otomâtik Baskı Makinalarıyle

FATURA — DERGİ — BROŞÜR — KİTAP — GAZETE — KARTVİZİT — EL İLANI
AFİŞ — NİŞAN, NİKÂH SÜNNET DAVETİYELERİ VE

Bilumum Matbu işlerinizde Hizmetinizdedir.

Nizip Matbaası

Tlf. 205 Belediye Sitesi — Nizip

KALEM KILINÇTAN DAHA KESKİNDİR

NİZİP

SİYASİ BAĞIMSIZ GAZETE

Fiyatı 15 20 TL. Sayı : 2026

HAYATTA EN HAKİKİ MÜRŞİT İLİMDİR. ATATÜRK

9 KASIM ÇARŞAMBA 1983

Anavatan Partisi Gaziantep Milletvekili Ünal Yaşar:

Bizden hizmet bekleyenleri utandırmayacağız. dedi

Hemen ödenmesi lazım 140 milyar lirayı aşkın hazine borcu var

Yeni iktidar 23 milyar dolar dış borç devralıyor

Yeni iktidarı hemen ödenmesi gereken 141 milyar liralık iç borç bekliyor. Pazar günü yapılan genel seçimlerden sonra oluşacak hükümetin, ilk olarak tarımsal destekleme alımlarından doğan borçların ödenmesi konusunu ele alması bekleniyor. Halen Hazinenin alımı yapılmış tarımsal ürün karşılığı 31 milyar liralık borcu bulunuyor. Ayrıca müteahhitlere 70 milyar liraya ulaşan hakedişlerin, gübre fabrikalarına da 40 milyar liralık mal bedelinin kısa sürede nasıl ödeneceği konusuna açıklık getirilmesi gerekiyor.

Yeni iktidarı bekleyen kısa dönemli borçlara ek olarak, 23 milyar dolar dolayında ödeme programına bağlanmış dış borç ile genel bütçeden uzun dönemde belirli bir program dahilinde ödenecek 1 trlyon 349 milyar liralık iç borç da bulunuyor. Yeni ikktidarın 1984 yılında uygulamaya koyacağı ekonomik programın kalkınma hedefleri de daha önce Bakanlar Kurulu'nca belirlenmiş bulunuyor. Buna göre, 1983 yılında yüzde 4.9'luk bir kalkınma hızı gerçekleştirilecek. Bu amaca dönük olarak toplam kamu yatırımlarının yüzde 5.82 oranında, özel yatırımların ise yüzde 6.32 oranında artırılmasına gayret sarfedilecek.

Ulusu Hükümeti tarafından benimsenen 1984 Yılı Ekonomik Programına göre, yeni iktidar 6 milyar 850 milyon dolarlık ihracatı gerçekleştirme çabası içinde olacak ve 1 milyar 225 milyon dolarlık dışborç faizi ile 1 milyar 220 milyon dolarlık dış borç ana parası ödemesi yapacak Yeni iktidarı bekleyen temel ekonomik sorunlar özetle şöyle:

ARTAN ENFLASYON:

Son 12 aylık dönemde yüzde 33'e ulaşan enflasyon karşısında alınacak acil tedbirlerin önümüzdeki günlerde oluşlacak yeni hükümet tarafından öncelikle ele alınması bekleniyor.

(Devamı sayfa 4'de)

Aziz milletimizin kararı tecelli etmiştir. Memleketimize ve milletimize hayırlı olmasını cenabı Allahtan dilerim.

Gazi memleketime hizmet imkanı doğduğundan dolayı kendimi mutlu ve bahtiyar addediyorum. Ayrıca aziz hemşehrilerime, şahsıma ve partime gösterdikleri ilgi ve itimattan dolayı şükranlarımı arzediyorum.

Memleketime ve aziz milletime hizmet gerektiğinin bilincindeyim. Bütün arkadaşlarımla birlikte bu hizmeti gerçekleştirebileceğimize inanıyor tekrar teşekkür ve saygılar sunuyorum.

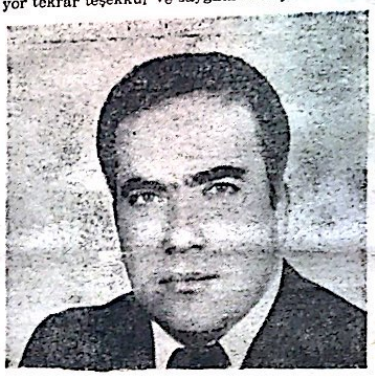

Ana. P. Gaziantep Milletvekili Ünal Yaşar

NE SÖZ VERMİŞTİ?

İŞSİZLİK VE AÇLIK, ANARŞİNİN ANASIDIR. BU YÜZDEN ÖNCE EKONOMİYİ GÜÇLENDİRECEĞİZ.

⁂

VERGİYİ AZALTARAK, VERGİ İADESİ YAPARAK YÜKSEK VE SERBEST FAİZ UYGULAYARAK İŞÇİ, MEMUR VE ESNAFIN GELİRİNİ ARTIRACAĞIZ.

⁂

VERGİ SAYISINI AZALTACAĞIZ, VERGİ ÖDEME USULLERİNİ BASİTLEŞTİRECEĞİZ.

⁂

TÜM BANKALARIN KONUT KREDİSİ VERMESİNİ SAĞLAYACAĞIZ. KREDİ FAİZİNİN BİR BÖLÜMÜNÜ DE OLUŞTURULACAK KONUT FONUNDAN KARŞILAYACAĞIZ.

⁂

ENFLASYONU İKİ YIL İÇİNDE YÜZDE 10'A İNDİRİP ORTA DİREĞİ GÜÇLENDİRECEĞİZ.

⁂

KÂR EDEN KİT'LERİN VE BOĞAZ KÖPRÜSÜNÜN GELİRİNİ HALKA SATIP YENİ ESERLER YAPACAĞIZ.

⁂

FİKİR SUÇLARININ, ESKİ PARLAMENTERLERİN AFFI ZAMAN İÇİNDE DÜŞÜNÜLEBİLİR. GENÇLERDEN ISLAH OLMUŞ OLANLARI DA «EVLAT» DİYE BAĞRIMIZA BASACAĞIZ.

⁂

BÜROKRASİYİ VE KIRTASİYECİLİĞİ, VATANDAŞA GÜVEN ESASINA GÖRE DÜZELTECEK, GEREKSİZ FORMALİTELERİ KALDIRACAĞIZ.

Üç partinin il başkanları aynı görüşte birleştiler

Ana.P İl Başkanı Başel:

"Baskısız ve hilesiz bir seçim yapıldı"

ANAVATAN PARTİSİ GAZİANTEP İL BAŞKANI NAZMİ BAŞEL

Bütün vatandaşlarımızın rahatça, baskısız ve hilesiz olarak oylarını kulland.

Yeni isimlerden kurulu Anavatan Partisi olarak ilk defa seçime girdik ve başarılı olduk. Gaziantep'te 4211 oyla bir milletvekilliğini kaybettik. Ancak, biz tüm seçmenlerimize teşekkür ediyoruz. Sonucun milletimize ve memleketimize hayırlı olmasını diliyorum.

MDP İl Başkanı Tahtacı:

'Millet gönlünün istediğini seçmiştir'

ALİ İHSAN TAHTACI — MDP İl Başkanı

Memlekete hayırlı olsun. Millet demokrasinin vecibesi olarak gönlünün istediğini reylendirmiştir. İnşallah hayırlı neticeler olur.

HP İl Başkanı Başkaya:

'Ortaya çıkan sonuç Halkın kararıdır'

HP İL BAŞKANI SEFER BAŞKAYA

Ortaya çıkan sonuç vatandaşın kararıdır. Birlik ve beraberlik içinde çalışacağız. Vatandaşın kararına saygılıyız.

HP Milletvekili Koyuncugil:

'Beklediğimi ummadım ama karara saygılıyım'

HP MİLLETVEKİLİ — Süleyman Koyuncugil

Beklentimle karşılaşmadım. Ancak Sosyal Demokrat olmanın temel özelliği demokrat yapılıdır. Bu nedenle seçmenimizin verdiği karara saygılıyız. Ülkemiz için hayırlı olmasını temenni ederim.

M. HAYRİ OSMANLIOĞLU - HP. Milletvekili

Halkın oyuna saygılıyız. 3 bin küsur oyla bir milletvekilliğini kaybettik. Üzgünüm. Ancak birlik ve beraberlik içinde

ANAVATAN PARTİSİ 1983

AÇIK TEŞEKKÜR

6 KASIM 1983 GENEL MİLLETVEKİLİ SEÇİMLERİNDE PARTİYE GÖNÜL VERMİŞ PARTİMİZDE BİLFİİL GÖREV ALMIŞ VE EMEĞİ GEÇEN BÜTÜN HEMŞEHRİLERİMİZE TEŞEKKÜR EDERİZ.

ANAVATAN PARTİSİ
NİZİP İLÇE BAŞKANLIĞI

Tekel'e 150 milyon zarar

Vergisiz satış mağazaları için alınan Marlboro sigaraları box başına 156 dolardan teklif varken 177,5 dolarla satın alındı

Tekel'in vergisiz satış mağazaları için satın alınan Malboro sigaralarından 1982 yılında 150 milyon lira zarara uğradığı bildirildi. Mallboro üreticisi Philip Morris'in Hollanda Rotterdam daki deposundan alım yapan Tekel, 50 karton luk kutu başına 177.5 dolar öderken, aynı sigaraları kutu başına 160 dolardan satmak isteyen Bulak Limited'in teklifini uygun görmedi.

Tekel'in vergisiz satış mağazaları için yılda yaklaşık 40 bin kutuluk alım yaptığını bildiren bir Tekel yetkilisi ,«Kutu başına 160 dolardan satmak isteyen Bulak Limited'in teklifini uygun görmedi.

Tekel'in vergisiz satış mağazaları için yılda yaklaşık 40 bin kutuluk alım yaptığını bildiren bir Tekel yetkilisi, «Kutu başına 17.5 dolarlık fiyat farkı nedeniyle, Tekel'in dolayısıyla da Hazinenin 1982 yılı zararı 150 milyon liradır.» şeklinde konuştu.

Bulak Limited sahibi Tufan Ünsal ise, Tekel Genel Müdürlüğü, Dış ve Vergisiz Satışlar Grubu Müdürlüğü'ne 28 Mart 1982 tarihli başvurularında Marlboro ve bazı diğer yabancı sigaralarda, Tekel'in alım fiyatlarının yaklaşık 20 dolar altında fiyatlarla teklif verdiklerini açıkladı: «Benzer bir teklifi 23 Eylül 1981 tarihinde vermiştik. O tarihte, Tekel'in alım fiyatı 177.5 dolar, bizim teklifimiz 156 dolardı. Ancak kabul edilmedi. Aradan geçen süre içinde Tekel'in fiyatı değişmedi . Biz de ikinci teklifi verdik. Bu kez fiyatımız Tekel'in alım fiyatının 17.5 dolar altında idi. Teklifimiz 6-7 aylık bir oyalamadan sonra Tekel Genel Müdürlüğü tarafından red dedildi. Duyduğum, Tekel'in bu yıl 222.3 dolardan alım yaptığıdır. Bize ret nedeniyle ilgili olarak menşel garantisi, mal teminde sürekliliк ve tazelik gibi konuları öne sürdüler. Ancak kendilerine daha ilk teklifimizde bunları garanti ettiğimizi bildirmiştik.»

«BULGARİSTAN'DAN TEMİN EDİYORUZ»

Bulak Limited sahibi Ünsal konuşmasını şöyle sürdürdü:

«Fiyatlarımızın ucuzluğuna gelince, biz Malboro sigaralarını Bulgaristan'dan temin ediyoruz. Bulgaristan yetiştirdiği Virginia tütününü Amerikan menşeli Marlboro sigarası ile takas ediyor. Ucuza geldiği için Bulgarlar firmamıza da düşük fiyat verdiler.»

Almanyada iflas eden edene

DUİSBURG — Alman ekonomisini sarsan kriz, irili ufaklı bir çok firmayı yutup 2 milyondan fazla insanın işsiz kalmasına yol açtıktan sonra, ülke ekonomisini ayakta tutan dev firmaları tehdit etmeye başladı. «Ekonomide devrim» sloganı ile iktidara gelen Hıristiyan birlik partilerinin de tüm çabalarına rağmen, ardı arkası kesilmeyen iflaslar zincirine son olarak da ünlü Hanogmag v Thyssen çelik işletmeleri katıldı.

THYSSEN 8 BİN İŞYERİNİ İPTAL EDİYOR

Yıllık üretim kapasitesini 16 milyon tondan, 11 milyon tona düşüren Thyssen çelik işletmeleri buna bağlı olarak 8 bin işyerini iptal kararını aldı. Çoğunluğunu Türk işçilerinin oluşturduğu Hattingen, Duisburg ve Oberhausen'deki tesisler de iptal edilecek işyerleri, personelin başında «Demokles kılıcı» gibi sallanmaya başladı.

İnşaat ve tarım sektörüne özel araç üreten Mainz'deki Hanomag Fabrikası tasfiyesini istedi. Fabrikanın sermayesini yöneten Frankfurt'taki SMH adlı özel bankanın krize girmesiyle borçlarını ödeyemez hale gelen Hanomag, iflas bayrağını çekerken, bu fabrikadaki 5 bin işçinin geleceği de böylece tehlikeye girdi. Fabrikada çalışan yüzlerce Türk işçisi için, tehlike çanları çalmaya başladı.

Merkez Bankasınca alınıp satılmayan dövizler açıklandı

ANKARA — Merkez Bankası'nca alınıp, satılmayan yabancı paraların kurları belirlendi. Gümney Afrika Randı 223.70, Hint Rupisi 24.37, Fin Markkası 44.41, Nikaragua Kordobası 24. 82, İsrail Şekeli 3.59, Kıbrıs Lirası 469,15, Yunan Drahmisi 2.70, Pezeta 1.66, Eskûdo 2.02, Ürdün Dinarı 684.53, Yugoslav Dinarı 2. 34, Filipin Pezosu 18.00, Hong Kong Doları 29.97, Irak Dinarı 800.28, Meksika Pezosu 1.88, Mısır Lirası 298.80, Sri Lanka Rupisi 10.24 Ley 53.94 Çek Kronu 38.42, Polonya Zlotisi 2.64, Rus Rublesi 334.84, Suriye Lirası 60. 72, Lübnan Lirası 50.02, Pakistan Rupisi 18.92, Kolombiya Pezosu 2.99, Bulgar Levası 250.66, Paraguay Guaranisi 1.97, Macar Forinti 5.66,

ŞEHİRLERARASI KOD NUMARALARI

Şehir Adı	Kod No :	Şehir Adı	Kod No :	Şehir Adı	Kod No :	Şehir Adı	Kod No :
Adana	711	Çorlu	1851	Karabük	4631	Pınarbaşı	3581
Adapazarı	2611	Çorum	4691	Kdz. Ereğli	3881	Pınarhisar	1875
Adıyaman	8781	Denizli	6211	Karaman	3441	Polatlı	4571
Afyon	4911	Derince	2113	Karamürsel	2181	Reyhanlı	8971
Ağrı	0271	Demirci	5896	Kars	0211	Rize	0541
Akhisar	5581	Diklli	8419	Kastamonu	4651	Safranbolu	4641
Aksaray	4811	Diyarbakır	8311	Kayseri	513	Salihli	6441
Akşehi	3461	Dörtyol	8691	Kemerburgaz	1839	Samandağ	8981
Alanya	3231	Düzce	2681	Keskin	4545	Samsun	361
Alaşehir	6451	Edirne	1811	Keşan	1841	Saray	1858
Amasya	3781	Edremit	6711	Kilis	8691	Sarayköy	6255
Anamur	7571	Elbistan	7791	Kırıkkale	4591	Sarayönü	3447
Ankara	41	Elazığ	8111	Kırklareli	1871	Seydişehir	2471
Antalya	311	Elmalı	3228	Kırşehir	4871	Siirt	8447
Antakya	8911	Erzincan	0281	Konya	431	Silifke	7591
Artvin	0581	Erzurum	011	Konyra Ereğli	3451	Silivri	1887
Aşkale	0195	Eskişehir	221	Kozan	7341	Sinop	3761
Avcılar	1881	Fatsa	3721	Kuşadası	6361	Sivas	3761
Aydın	6311	Fethiye	6151	Kütahya	2311	Siverek	8461
Ayvalık	6631	Finike	3225	Lüleburgaz	1831	Söke	6351
Bafra	3751	Foça	5431	Malatya	8211	Şarköy	1868
Balıkesir	6611	Gaziantep	851	Malkara	1867	Tarsus	7611
Bandırma	1981	Gebze	1991	Manisa	5511	Tatvan	8497
Bartın	3891	Gemlik	1211	Manavgat	3211	Tavaş	6233
Batman	8391	Germencik	6323	Mardin	8411	Tavşanlı	2391
Bayındır	5468	Giresun	0511	Marmaris	6121	Tekirdağ	1861
Bayramoğlu	1993	Gölcük	2191	Menemen	5421	Tire	5471
Bergama	5411	Gölpazarı	2353	Mersin	741	Tokat	4751
Biga	1976	Gönen	1985	Merzifon	3711	Trabzon	0311
Bilecik	3753	Gümüşhane	0531	Milas	6131	Tunceli	8191
Bingöl	8181	Hakkari	0581	Muğla	6111	Turgutlu	6431
Bitlis	8491	Hendek	2631	M.K.Paşa	2541	Turhal	3771
Bodrum	6141	Hereke	2161	Muş	0251	Tuzla	1995
Bolu	4611	Hopa	0571	Mut	7411	Tütünçiftlik	2193
Bünyan	3571	Horosan	0184	Nallıhan	4585	Urfa	8711
Burdur	3251	Iğdır	0227	Nazilli	6371	Uşak	6411
B. Çekmece	1863	Isparta	3271	Nevşehir	4851	Uzunköprü	1893
Bursa	241	İnegöl	2561	Niğde	4831	Ünye	3731
Ceyhan	7321	İskenderun	881	Nizip	8681	Ürgüp	4868
Cihanbeyli	3421	İslahiye	8631	Otlu	0190	Van	0611
Çanakkale	1961	İstanbul	11	Ordu	3711	Yalova	1931
Çankırı	4671	İzmir	51	Osmaniye	7311	Yozgat	4731
Çarşamba	3741	İzmit	211	Ödemiş	5491	Zile	4661
Çayeli	0561	İznik	2827	Patnos	0276	Zonguldak	3811
Çerkezköy	1886	Kadirli	7348	Perşembe	3717		
Çeşme-Ilıca	5498	K. Maraş	7711	Pazar	0563		

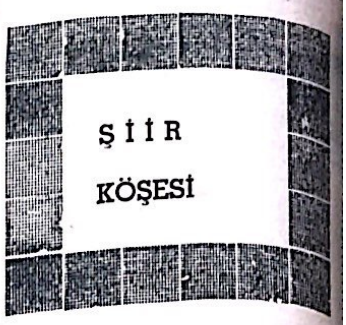

ÖLÜM-SEVGİ ARZU

Sende biliyorsun böyle geçmez bu günler
Kabahat benim değil kırgınlığı sen yarattın
Koşardım kollarına arzuyla bir zaman
Tüm varlığımı bir umut sarınca
Ağlamak boşaltmak içmek istiyorum
Sen aklıma düştüğün zaman
Kendimi alıkoymak boşluğa bırakmak isteyorum
Bakamaz oldum inan başka güzellere
Duyacağım ismini özlemle hep
Hayalin olan
Resmini vermesen bile...

Atilla ÖZCAN / ANKARA

SEN VARSIN YA

Sen varsın ya...
Yıllarca solmıyan
Hergün açan
Bir çiçek gibisin
Sen varsın ya...
Gün kadar güzel
Ay kadar cazip
Yaşanmış mazi gibisin
Sen varsın ya...
Güneşin batışı
Ayın doğuşu

Mevsimlerin baharı gibisin

Recep ERGÜL / ANKARA

İÇİMDE İSYAN

Bir deli rüzgar eser
Yüreğimin derinliklerinde
Gözerindeki alevle
Bir ışık doğdu gönlüme,
Titreyen göğsümdeki ateşle
Buz tutmuş duygularım çözüldü.
Bir hayat belirdi.
Bir can dirildi bak,
Gelde mutluluğa erelim
Dudaklarım susuzluğuna çatlak

Kenan CİNGÖZ / BURSA

«Tütün bir zehirdir, sigara içmeyiniz.»

NİZİP
Haftalık Siyasi Gazete
Ahlak Yasasına
Tasahhüt Eder.

İLAN TARİFESİ
Mahkeme İlanları
Santimi 100 TL.
Resmi İlanlar Tek Sütun
Santimi 200 TL.

Sahibi ve Yazı İşleri
Müdürü
Mehmet Sağlam

Basıldığı Yer :
NİZİP MATBAASI
Telefon : 205
İdarehane : Belediye
Sitesi No 14 — NİZİP

ABONE
6 Aylık : 750
Yıllık : 1.500 TL.

Osmanlı ve Sovyet Belgeleriyle

ERMENİ MEZÂLİMİ

Halil Kemal Türközü

— 34 —

Bu durumu gören Kelkit Rus Mütâreke Komisyonu Başkanı Yarbay Vorofof, olayı, şifreli bir mesaj ile General Odişelidze'ye bildirmiştir. Arşak'a bu emir Erzncan'dan Mabahatun (Tercan) kanalı ile verilmiş ve halkın emre uymadığı Arşak tarafından bildirilmiştir. Köse (Kelkit'e bağlı bugünkü Köse bucağı) deki Rus depolarını korumak için gönderilen askeri birlikten Köse'ye sevkedilen müfreze bu telefonları tesbit etmiştir.

Ermeniler, Bayburt köylerindeki Müslümanlar'dan yalnız şurada burada rastladıklarını öldürebilmişlerdir. Bütün şiddet ve plânlarını, ancak Bayburt kasabasında uygulamaya muvaffak olmuşardır. Türk birliklerinin gördükleri ile Bayburt mezâlimiyle ilgili olan tutanak Bayburt'taki mezâlimin vahşet derecesini göstermeye kafidir.

Erzincan ve Bayburt katiamlarının birbirine benzerliği muntazam kuvvetlerle sistemli bir şekilde imhaya başlandığını doğrulamaktadır.

b) Ermeni birliklerinin Türk birlikleri karşısında geri çekildikleri yol üzerinde ve yakınında bulunan bütün Müslüman köylerini tahrip ettikleri, kadın erkek ve çocukları öldürdükleri görülmüştür.

Mamahatun (Tercan) istikametinden ilerleyen takip kolu, Mamahatun kasabasının kül halinde geldiğini ve halkının evlere dodurularak yakmak, süngü ve kurşunla öldürülmek suretiyle imha edilmiş olduğunu görmüştür. Mamahatun ve çevresinde süngü ve kurşunla şhit edilen ve Türk birlikleri tarafından toplattırılan masumların sayısı 300'e ulaşmıştır.

Bayburt — Madenhanları Aşkale - Karabıyık hanları istikametinde ilerleyen takip kolu bu yolu da fecâat kaynağı halinde bulmuştur. Maden hanları'nda beş ve bu Hanların güneydoğusunda Haroti köyü halkından üç Müslüman'ın cesedi yo üzerinde bulunmuştur.

1918 Şubat'ında ilerleyen birlikler komutanlarıyla Erzurum'un batı ve kuzeybatısında bulunan istihkâmlara yaklaştılar. Bu hatta kadar, yapılan mezâlim ve kâtliamlarla ilgili olan dosyadaki raporların incelenmesi aşağıdaki olayları ortaya koymaktadır:

1— Tazegül köyünden 30 kadın ve 30 çocuk öldürülmüş ve 25 erkekte götürülmüştür. Bunların da aynı feci akibete uğradıkları anlaşılmaktadır.

2 — Tilkitepesinin 2 km. güneyindeki Cinis köyünde bulunan 600'den fazla kız, kadın ve erkekten 13'ü hariç tamamı yakılmak, süngülenmek ve hamile kadınların karınları yarılarak çıkarılan çocuklar kucaklarına koyulmak suretiyle feci bir şekilde şehit edilmişlerdi.

3 — Öreni köyü tamamen yakıp, halkı imha edilmiştir.

4 — Karargâhını Erzurum'un 13 km. güneyindeki Alaca köyüne nakleden Kafkas 1. Kolordu Komutanı anılan köyde Ermeni mezâlimine ait gördüklerini şu şekilde anlatmaktadır:

a) Odalara doldurularak öldürmeye teşebbüs ettikleri Müslümanlar'dan 278'i ölü, 42sinin çoğu ağır yaralı olarak bulunmuştur.

b) 278 Şehit içinde ırzlarına tecavüzden sonra öldürülerek ciğerleri duvarlara asılmış genç kızlar, karınları deşilmiş hamile kadınlar, beyinleri çıkarılmış veya vücutlarına benzin dökülerek yakılmış çocuk ve erkekler bulunmuştur.

c) Ilıca da aynı akibete uğramıştır. Burada yüzlerce masum öldürülmüştür.

— DEVAMI VAR —

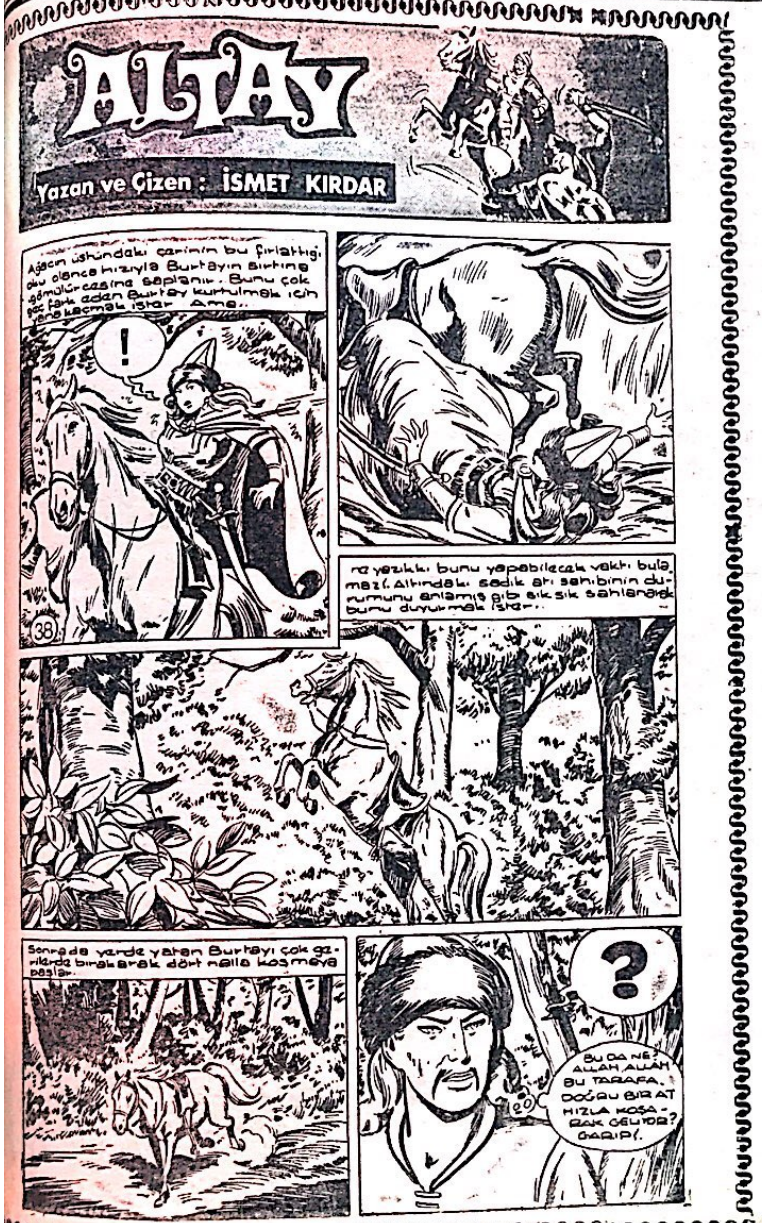

İLAN TARİFESİ

Kongre İlanı : 5.000 TL.
Zayi İlanı : 1.000 TL.
Tüzük İlanı : 10.000 TL.
Başsağlığı, ölüm, mevlit : 3.000 TL.
Toplu Sözleşme İlanları : 4.000 TL. (bir işyeri için)
Bir işyerinden fazla olduğu takdirde fazla işyerinin her biri için 2.000 TL.
A.Ş. Koll. Şti. Lmt. Şti. İlanları (sütun santimi) 200 TL. (Bu ilanlar 5.000 TL.'den aşağı olmaz.
Yapı ve diğer Kooperatif İlanları : 5.000 TL.

YANLIŞ VERİLEN İLANLARDAN MESULİYET KABUL EDİLMEZ.

LÜZUMLU TELEFONLAR

Kaymakam	38
Jandarma K.lığı	37
Belediye Başkanlığı	26
Cumhuriyet Savcılığı	68
Emniyet Amirliği	144
Emniyet Karakolu	93
Hastane	81
İtfaiye	576
Zabıta Karakolu	168
Elektrik Su	162
Elektrik arıza (gece)	168
DDY İstasyonu	172

İLLERİN TRAFİK SIRA NUMARALARI

01 Adana	24 Erzincan	46 K.Maraş
02 Adıyaman	25 Erzurum	47 Mardin
03 Afyon	26 Eskişehir	48 Muğla
04 Ağrı	27 Gaziantep	49 Muş
05 Amasya	28 Giresun	50 Nevşehir
06 Ankara	29 Gümüşhane	51 Niğde
07 Antalya	30 Hakkâri	52 Ordu
08 Artvin	31 Hatay	53 Rize
09 Aydın	32 Isparta	54 Sakarya
10 Balıkesir	33 İçil	55 Samsun
11 Bilecik	34 İstanbul	56 Siirt
12 Bingöl	35 İzmir	57 Sinop
13 Bitlis	36 Kars	58 Sivas
14 Bolu	37 Kastamonu	59 Tekirdağ
15 Burdur	38 Kayseri	60 Tokat
16 Bursa	39 Kırklareli	61 Trabzon
17 Çanakkale	40 Kırşehir	62 Tunceli
18 Çankırı	41 Kocaeli	63 Urfa
19 Çorum	42 Konya	64 Uşak
20 Denizli	43 Kütahya	65 Van
21 Diyarbakır	44 Malatya	66 Yozgat
22 Edirne	45 Manisa	67 Zonguldak
23 Elazığ		

HER TÜRLÜ LASTİK MÜHÜR
VE CİLT İŞLERİ YAPILIR.

Nizip Matbaası Tlf. : 205 — Nizip

İLAN

NİZİP BELEDİYE BAŞKANLIĞINDAN

1— Belediyemiz Şehir içi yolcu taşıma işlerin de kullanılmak üzere beherinin muhammen bede li 14.900.000.-TL. den 43 kişilik 2 adet otobüsün 29.800.000,-TL Muhammen bedelle satın alınacak tır.

2— Bu işe ait teknik ve idari şartnameler her gün mesai saatleri dahilinde Belediye SSO. İşletmeleri Hesap İşleri Servisinde görülebilir ve bedelsiz olarak temin edilebilir.

3— İhale 30 KASIM 1983 Çarşamba günü sa at 16.00 da Belediyemizden müteşekkil encümen huzurunda yapılacaktır.

4— İhale 2490 Sayılı Kanunun 31. maddesi ge reğince kapalı zarf eksiltme suretiyle yapılacak tır.

5— Geçici Teminat miktarı 894.000.-TL.dir

6— İhaleye iştirak edecek firmaların bu işi yapmaya yeterli olduğuna dair Türkiye Makina Kimya Mühendisler Odasından 1983 yılında al mış oldukları yeterlilik belgesi, enaz 5 Belediye 'ye bu tip vasıtalardan imal edip teslim ettiği ve teslim ettiğine dair vesikaları. En az iki sene kusursuz çalıştığını belirten Belediyeler yazılarının suret veya fotokopilerini teklif mektuplarına ko yacaklardır Vesikası çıkmayan zarflar açılmayarak ihaleye iştirak ettirilmeyecektir.

7 — Satın alınacak otobüslerin bedelleri Oto büsü verecek firmanın hazineye olan vergi borç larına sayılmak üzere İller Bankasından tahsil edilecektir.

8 — İsteklilerin teklif mektuplarını 30.11.1983 ÇARŞAMBA günü saat 15.00 e kadar Belediye' den müteşekkil İhale Komisyonu Başkanlığına verilmesi gerekmektedir. Postada vaki gecikmeler dikkate alınmaz.

Osman SAYIN
Nizip Belediye Başkanı

Deprem bölgesindeki okulların onarımına 40 milyon gönderildi

Deprem bölgesinde hasar gören ilk öğretim okullarının onarımı için Erzurum ve Kars iline 40 milyon lira gönderildiği bildirildi.
okullarına, orta dereceli okul öğrencilerinin ise orta öğretim okullarına bağlı pansiyonlar da Milli Eğitim Bakanlığı'ndan yapılan açık lamaya göre, ilk öğretim okulların hasarları belirlendikten sonra da sürdürülecek.

Ayrıca, deprem nedeniyle açıkta kalan ilk öğretim öğrencilerinin ilköğretim yatılı bölge parasız olarak okumaları sağlanacak.

1984 yılı takvim siparişlerini almaya başladık

Nizip Matbaası
Telefon : 205

Üniversiteliler ders geçme notunun 60'a çıkmasına karşı çıktı

Öğrencilerin tepkisi her geçen gün artıyor

Çukurova Üniversitesi bağlı eğitim birimlerinde ders geçme notunun 50'den 60'a çıkarılması üzerine «Bu kararla okul dan atılmaya zorlanıyo ruz» diyen çok sayıda öğrenci, bir taraftan şaş kınlık içerisinde öğretim üye ve görevlileri arasın da mekik dokuyup görüş alış-verişinde bulu nurken, diger taraftan okul idarelerine dilekçe yağdırıyor.

Üniversite Senatosu' nun aldığı bu kararın de ğiştirilmesini isteyen öğ renciler, verilen eğitimin sviyesine göre istenenin fazla olduğunu ifade e- derken, konuyla ilgili a- çıklamalarda bulunan bazı okul yöneticileri «Eğitimin kalitesi yük- selsin diye ders geçme notu 60'a çıktı» diyor.

YÖK'ün alt yapıyı tamamlamadan üniversite lerdeki kontenjanları ar tırdığı kalabalık sınıflar da ders dinleyebilmenin zorlaştığı bir ortamda e ğitimin kalitesinden bah setmenin yetersiz olaca ğına dikkat çeken öğren ciler görüşlerini şöyle ö- zetliyor.

«Derslerde not tutabil memiz dahi oldukça güç leşti. Hele sınıfa erken giremediği için arka sı ralarda oturmaya mah- kum olanların vay hali- ne. Onlar için not tuta- bilmek imkansız. Bu e- ğitim uygulaması içeri- sinde ders geçme barajı nın 50'den 60'a çıkarılma sı fayda sağlamaz.

Yeni iktidar

ÖDEMELER DENGESİ VE İHRACAT KREDİLERİ

İhracatta beklenen ar tışın gerçekleştirilememesi ve buna bağlı olarak, ihracat kredilerinin geri dönüş hızındaki yavaşlama, yeni hükümeti ek tedbirler almaya zorlayacak ekonomik sorun lar arasında bulunuyor. Özellikle Ortadoğu pazarlarına yönelik ihracattaki tıkanıkların gide rilmesi, ihracat kredilerinde vade uzatımı gerçekleştirilmesi önümüz deki günlerde ele alına cak sorunlar arasında bulunuyor.

KAMU GELİRLERİNİN ARTIRILMASI:

Vergi gelirlerinde artış hızı yavaşlamış bulu nuyor. Özellikle 1984 yı lında kurumlar vergisi tahsilatının hızla gerile mesi bekleniyor. Gelir vergisi tarifesinin de 1984 başında düşürülecek olması önümüzdeki yıl kaynak sorununun ön plana çıkaracak faktörler arasında bulunuyor.

ENERJİ DARBOĞAZI:

Sanayinin ihtiyacı bulunan enerjinin zamanın da ve yeterince karşıla namaması nedeniyle 1984 yılında da enerji kı sıtlamalarının sürdürül mesi bekleniyor. Bunun sanayi üretimi üzerinde ki etkilerinin en aza in dirilmesi ve enerji açığı nın kısa sürede kapatılması çarelerinin bulunması çabası yeni Enerji ve Tabii Kaynaklar Baka nın önümüzdeki en ö- nemli yer işgal edecek Bu arada, yatırımların artış hızında istenilen dü zeye erişelememesi nede niyle ortaya çıkan sorun lara çözüm önerileri de önümüzdeki dönemde ge liştirilecek.

Seçim sonuçlarının kesinlik kazanmasının ardından Başbakanın ve bakanların açıklanmasıy la hükümet programı nın hazırlanması aşama sına gelinecek. Bu aşamada temel ekonomik sorunlara iktidarın yaklaşım biçimi de daha be lirgin bir hal alacak.

YİTİK — Belediyemize ait 27.DD.616 Ford münü büs, 27. AU 034 BMC kamyonun ve 27 EE 913 Mercedes kamyonun plakaları kaybolmuştur. Yenisini alacağımızdan eskisi hükümsüzdür.

Nizip Belediyesi

İLAN

NİZİP ASLİYE HUKUK HAKİMLİĞİNDEN

Dosya No: 1980/342

Davacılar Halil, İsa, Casim, Halef, Emine, Ayni, Zalihe Gülşen ile davalılar Fayat Gülşen, Maliye Hazinesi ve Öncüler köy muhtarlığı ara sında mahkememizde ikame edilen tapu iptal ve tescil davasının keşifte tebayyün eden sınır lar itibarıyla Nizip Öncüyer köyü Germiş yolu mevkiinde kain Doğusu Hasan Sönmez Batısı Casim Gülşen ve Hamit Gülşen, Kuzeyi Ali Ak soy ve Hüseyin Oğuzcan, Güneyi Casim ve Mehmet Gülşen bağı ile çevrili 153 nolu parselde hısların hak ve alakalarının bulunup bulunma dığı bulunanların üç ay içerisinde mahkemeyi zin 1980/342 esas sayılı dosyasına müracaatları ilan olunur.

Hakim 20143

ABD Lübnan'dak aşırı dinc gruplara karş saldırı planlıyo

«Washington Post» gazetesi Ameri «CBS» telvizyon, Lübnan'daki Amerikan Fransız birliklerinin karargahlarına karşı Ekimde gerçekleştirilen saldırıyı üstlenen aşırı dinci müslüman gruplara karşı ani bir sald planlandığını ileri sürdü.

İsimlerinin açıklanmasını istemeyen A Savunma Bakanlığı yetkililerine atfen veri haberde bu saldırının hava akını veya kom do hareketi şeklinde olacağı belirtildi.

Saldırın hedefi ise Beyrut'taki Amerikan deniz piyadelerinin çok yakınında bulunan gruplara ait roket atma mevzileri olduğu kaydedildi.

Nizip Lisesi İhale Komisyonu Başkanlığından

Satınalmanın cinsi	Birim Fiatı	Muhammen Bedeli	Geçici teminatı	Eksiltme günü
24. Kalem Kuru gıda	Okulda görülebilir	1.600.000 TL.	48.000 TL.	17.11.1983 saat 14.00
18. Kalem Yaşsebze ve Meyva	Okulda görülebilir	595.000 »	17.850 »	17.11.1983 saat 15.00
1. Kalem Francala Fkmek	Okulda görülebilir	990.000 »	29.700 »	17.11.1983 saat 15.30
1. Kemikli Et	Okulda görülebilir	500.000 »	15.000 »	17.11.1983 saat 16.00
1. Kalem Tatlı	Okulda görülebilir	50.000 »	1.500 »	17.11.1983 saat 16.30

1— Yukarıda yazılı gıda maddeleri 2490 sayılı yasanın 31. nci maddesine göre kapalı zarf usuliyle eksiltmeye konulacaktır. Taliplilerin yukarıda belirtilen gün ve saatinden en geç bir saat öncesine kadar geçici teminatlarını Lise ihale Komisyon Başkanlığına teslim etmiş olacaklardır.

2— İsteklilerin 1983 Yılı vizeli Ticaret odası kaydını ibraz etmeleri gerekir.

3— İsteklilerin ihale ile ilgili her türlü bilgiyi mesai saatlerinde Lise Müdürlüğünde görebilirler.

İhale Komisyonu

Son Model Otomâtik Baskı Makinalarıyle

FATURA — DERGİ — BROŞÜR — KİTAP — GAZETE — KARTVİZİT — EL İLANI
AFİŞ — NİŞAN, NİKAH SÜNNET DAVETİYELERİ VE

Bilumum Matbu işlerinizde Hizmetinizdedir.

Nizip Matbaası

Tlf. 205 Belediye Sitesi — Nizip

KALEM KILINÇTAN DAHA KESKİNDİR

NİZİP

SİYASİ BAĞIMSIZ GAZETE

Fiyatı 20 TL. Sayı : 2025

HAYATTA EN HAKİKİ MÜRŞİT İLİMDİR. ATATÜRK

7 KASIM PAZARTESİ 1983

Özal, büyük farkla kazandı

MDP — Kesinleşen Milletvekili sayısı **54**

Halkçı Parti — Kesinleşen Milletvekili sayısı **76**

Ana. Parti — Kesinleşen Milletvekili sayısı **156**

Mahalli idareler Yasa Tasarısı" MGK'ce karara bağlanması bekleniyor

İçişleri, belediye başkanlarını görevden alabilecek

* Yasa tasarısına göre Ankara, İstanbul, İzmir belediye başkanlıkları seçim yapılmadan valiler tarafından yürütülecek.

Mahalli idareleri yeni Anayasa hükümleri doğrultusunda teşkilatlandıran «Mahalli idareler yasası tasarısına» göre görevleriyle ilgili bir suç nedeniyle haklarında soruşturma veya kovuşturma açılan belediye başkan ve organları, İçişleri Bakanlığı'nın bu tasarrufu belediye başkanları hakkında kesin bir hükme varılıncaya kadar devam edecek.

DM'nin gündeminde bulunan ancak görev süresi dolduğu için MGK tarafından karara bağlanması beklenen yasa tasarısı uyarınca belediye encümeni ve başkanları hakkında görevlerinden doğan veya görevlerinin yapılması sırasında işledikleri suçlardan dolayı açılacak soruşturma ve kovuşturmalar, devlet memurlarının tabi bulundukları özel yasa hükümlerine göre yapılacak. İl merkezi belediyeleri hakkında İçişleri Bakanlığı, bölge valileri ve valiler, diğer belediyeler hakkkında da makamların yanı sıra kaymakamlar soruşturma yaptırma ya yetkili olacaklar.

3 BÜYÜK KENTİN BELEDİYE BAŞKANLIKLARI SEÇİMLERİ YAPILMAYACAK

Yeni yasa tasarısınca öngörülen bir hükme göre de Ankara, İstanbul ve İzmir belediye başkanlıkları valiler tarafından yürütülecek. Bunun yanı sıra Bakanlar Kurulu'nca seçim yapılmaması üzumu görülen il merkzi olan belediye başkanıklarına da bölge valilerince atama yapılabilecek. Bu gibi belediyelerde de vali, kaymakam ve bucak müdürleri belediy başkanı olarak görevlendirilebilecek.

Bu arada yasa tasarısı, belediye başkanlarının görevleri süresince siyasi partilerin genel merkez ve taşra teşkilatlarında çalışamayacaklarını da hükme bağlıyor. Belediye başkanları mahallin en büyük mülki amirine yazılı olarak bildirmek suretiyle görevden çekilebilecek. Çekilme talebi bildirildiği tarihtn itibaren hüküm ifade edebilecek. Seçilme yeterliliğini kaybeden, görevini kötüye kul

(Devamı sayfa 4'de)

Wolfburg - (DaD) Volkswagen Caddy, ön tarafı Golf model özel binek arabası, arka tarafı ise yükleme alanı düz yüksek yüklemeye uygun hafif kamyonet özelliğine sahip bir araç

Üç ayrı model hadeline seri üretimi yapılmı yapılan caddynin açılır kapakı' açılır kapaklı brandalı ve kasalı türleri var

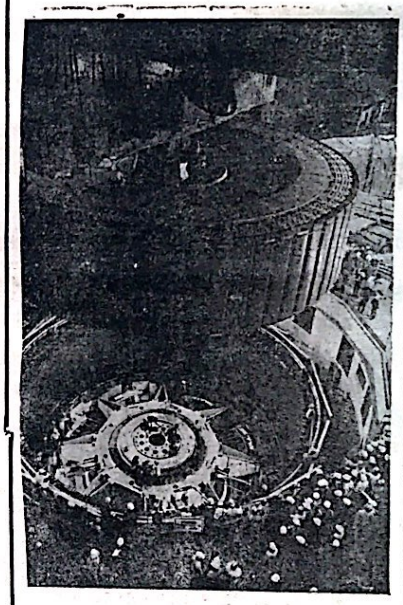

Alman özü işçilik - Resimde , Brezilya - Paraguay sınır bölgesinde «yerinde» monte edilen 18 dev jeneratörden ilki görülüyor.

Sağlık Bakanı açıkladı:

Kalp ilacı hammaddesi Türkiye'de üretilecek

Sağlık ve Sosyal Yardım Bakanlığı ülkede kalp ilacı sıkıntısı olmasına rağmen ismi değişik olsa da aynı etken maddeyi içeren yerli kalp ilacı bulunduğunu açıkladı.

Sağlık ve Sosyal Yardım Bakanlığı'ndan yapılan açıklamada, «Nifedipin» adı etken madde olarak, akut ve kronik kalp yetmezliğinin tedavisinde kullanılan «adalat» adlı 10 mg. lık ilacın bir müddet için piyasadan kalktığı, ancak bunun kalp hasataları için endişe verici bir durum olmadığı belirtildi. Yapılan açıklamada, söz konusu kap ilacının piyasada bulunmayış nedeni şöyle açıklandı.

«İlacı üretici firma bu ilacın etken maddesini 1980 yılında 4700 DM (1800 ABD Doları»'ndan ithal etmiştir. Bu etken maddesinin bakanlığımızca tesbit edilen geçerlolan ve halen başka bir firma tarafından ithali devam eden fiyatı 150 ABD Dolarıdır. Aradaki çok önemli fiyat farklılığı nedeniyle üretici firma bakanlığımızın kabul etmeyeceği fiyattan ithal imkanının gerçekleşmeyeceğinin bilinci ile bu maddeyi yerli olarak üretme teşebbüsüne geçmiştir. bakanlığımız bu yönde 26 Ekim tarihinde yapılan yeni mü

(Devamı sayfa 4'de)

Vergi gelirleri dört yılda 392.5 kat arttı

Toplam vergi gelirlerinden 1978-1982 yılları arasında dönemde yüzde 392.5 oranında artış olduğu, vergi gelirlerinde yıllık ortalama artışın ise yüzde 27.3 oranın da gerçekleştiği açıklandı.

(Devamı sayfa 4'de)

Öğretmene lojman...

** MİLLİ EĞİTİM BAKANI İLLERDE YAPILAN SOSYAL KONUTLARIN YÜZDE 30'UNUN, İLÇELERDE BELEDİYELERCE YAPTIRILACAK KONUTLARIN YÜZDE 50'SİNİN ÖĞRETMENLERE LOJMAN OLARAK TAHSİS EDİLECEĞİNİ AÇIKLADI

Ankara — Milli Eğitim Bakanı Hasan Sağlam, öğretmenlerin lojman sorununun çözümü için İmar ve İskan Bakanlığı ile anlaşmaya varıldığını açıkladı.

Başbakanlığın emri ile il merkezlerinde bakanlıkça yaptırılan ve yaptırılacak sosyal konutların yüzde 30'unun, ilçelerde belediyelerce yaptırılacak konutarın ise yüzde 50'sinin öğretmenlere lojman olarak tahsis edileceğini açıklayan Hasan Sağlam, görevde bulunduğu üç yıl içinde bin 31 yeni lojman yapıldığını, ayrıca 53 il ve 104 ilçede öğretmen evi açıldığını söyledi.

Milli Eğitim Bakanı diğer ülkelerde milli gelirden milli eğitime ayrılan payın 1.5 olduğunu, buna karşı Türkiye'de bu oranın 0.4 olduğunu da belirterek, «Temennim gelecek iktidar bizim gibi hem öğretmene, hem de milli eğitime önem versin, hizmet etsin» dedi.

Kafaoğlu, parti liderlerine cevap verdi

Şimdi vaadetmek kolay, seçimlerden sonra göreceğiz

Belediye Başkanlığı, şoförler derneği ve trafik komisyonunca alınan ortak kararda Mersin'de taksilerde bugünden itibaren taksimetre uygulanmasına başlandığı bildirildi.

Yetkililer, taksimetre uygulamasına ilk kalkışın 150 lira her kilometre başına alınacak farkın ise 50 lira olarak belirleneceğini söylediler.

Maliye Bakanı Adnan Başer Kafaoğlu, siyasi partilerin yaklaşan seçimler dolayısıyla devam eden ekonomik vaadlerde bulundukarını ve bugünkü ekonomik uygulamaları eleştirmeye başladıklarını söyleyerek, «Şimdi vaadetmek kolay, seçimlerden sonra göreceğiz dedi.

«EKONOMİDE FAZLA VAAD İYİ DEĞİLDİR»

Kafaoğlu, partilerin ekonomik vaadlerini siyasi hava içerisinde normal karşıladığını da ifade ederek şöyle dedi:

«Partiler seçim atmosferine kendilerini iyice kaptırmışlardır. Seçim havasıyla bu şekilde konuşmaktadırlar. Ancak ekonomide fazla vaad iyi değildir. Bu gün uygulanan ekonomik model de son derece sağlıklıdır. Türk ekonomisi son derece iyidir. Ekonomini herhangi bir sorunu yoktur.»

Maliye Bakanı Kafaoğlu, yaklaşan seçimler dolayısıla Maliye Bakanlığını, normal anlaşma ve ekonomik kararların alınmaya devam edildiğin söyleyerek, «Görevi teslim edeceğimiz son gün kadar ilk günkü gibi normal çalışacağız» dedi.

İran, Irak'a karşı yeni bir saldırı başlattı

İran Genelkurmay Başkanlı'nca yayınlanan bildiride, kuzey cephanesindeki İran birliklerinin kondilerine saldıran Irak avcı bombardıman uçaklarından ikisini düşürdüğü açıklandı. İran'ın Irak sınırının batısındaki dağları ele geçirerek, bu ülkeye gelen yardım malzemelerinin yolunu kestiği, böylece yeni bir saldırıya giriştiği belirtildi.

Normal yayınına son veren Tahran radyosu, operasyonla ilgili bilgiler vermeye devam ediyor.

KTFD'nin hafta sonunda isim değiştirmesi bekleniyor

Kıbrıs Türk Federe Devleti'nin bağımsızlığı konusu son günlerde yeniden gündemlere gelirken, devletinin istiminin değiştirilmesi aşamasının çok yaklaştığı bildirliliyor.

KTFD yöneticilerinin yaptıkları son temaslardan sonra hafta sonunda, evvelsigün yada Pazar günü isim değişikliği yapılacağı söylentileri yoğunlaştı. Bu görüşe göre, KTFD adlı hafta sonunda «Kuzey Kıbrıs Cumhuriyeti» olarak değiştirileceği ileri sürüldü.

Gözlemciler, bu değişikliğin Kıbrıs'a yeni bir statü getireceğini söylerken, görüşmelerin de yeni bir aşamaya ulaşacağını bildiriyorlar.

ŞEHİRLERARASI KOD NUMARALARI

Şehir Adı	Kod No :	Şehir Adı	Kod No :	Şehir Adı	Kod No :	Şehir Adı	Kod No :
Adana	711	Çorlu	1851	Karabük	4631	Pınarbaşı	3581
Adapazarı	2611	Çorum	4691	Kdz. Ereğli	3881	Pınarhisar	1875
Adıyaman	8781	Denizli	6211	Karaman	3441	Polatlı	4571
Afyon	4911	Derince	2113	Karamürsel	2181	Reyhanlı	8971
Ağrı	0271	Demirci	5586	Kars	0211	Rize	0541
Akhisar	5581	Dikili	5419	Kastamonu	4651	Safranbolu	4641
Aksaray	4811	Diyarbakır	8311	Kayseri	513	Salihli	6441
Akşehi	3461	Dörtyol	8891	Kemerburgaz	1839	Samandağ	8981
Alanya	3231	Düzce	2651	Keskin	4545	Samsun	361
Alaşehir	6451	Edirne	1811	Keşan	1641	Saray	1858
Amasya	3781	Edremit	6711	Kilis	8691	Sarayköy	6255
Anamur	7571	Elbistan	7791	Kırıkkale	4591	Sarayönü	3447
Ankara	41	Elazığ	9111	Kırklareli	1871	Seydişehir	2471
Antalya	311	Elmalı	3228	Kırşehir	4871	Siirt	8447
Antakya	8911	Erzincan	0281	Konya	431	Silifke	7591
Artvin	0581	Erzurum	011	Konyra Ereğli	3451	Silivri	1887
Aşkale	0195	Eskişehir	221	Kozan	7341	Sinop	3761
Avcılar	1881	Fatsa	3721	Kuşadası	6361	Sivas	3761
Aydın	6311	Fethiye	6151	Kütahya	2311	Siverek	8461
Ayvalık	6631	Finike	3225	Lüleburgaz	1831	Söke	6351
Bafra	3751	Foça	5431	Malatya	8211	Şarköy	1868
Balıkesir	6611	Gaziantep	851	Malkara	1867	Tarsus	7611
Bandırma	1981	Gebze	1991	Manisa	5511	Tatvan	8497
Bartın	3891	Gemlik	1211	Manavgat	3211	Tavaş	6233
Batman	8391	Germencik	6328	Mardin	8411	Tavşanlı	2391
Bayındır	5468	Giresun	0511	Marmaris	6121	Tekirdağ	1861
Bayramoğlu	1993	Gölcük	2191	Menemen	5421	Tire	5471
Bergama	5411	Gölpazarı	2353	Mersin	741	Tokat	4751
Biga	1976	Gönen	1985	Merzifon	3711	Trabzon	0311
Bilecik	3753	Gümüşhane	0531	Milas	6131	Tunceli	8191
Bingöl	8181	Hakkari	0681	Muğla	6111	Turgutlu	6431
Bitlis	8491	Hendek	2631	M.K.Paşa	2541	Turhal	3771
Bodrum	6141	Hereke	2161	Muş	0251	Tuzla	1995
Bolu	4611	Hopa	0571	Mut	7411	Tütünçiftlik	2193
Bünyan	3571	Horosan	0184	Nallıhan	4585	Urfa	8711
Burdur	3251	Iğdır	0227	Nazilli	6371	Uşak	6411
B. Çekmece	1863	Isparta	3271	Nevşehir	4851	Uzunköprü	1893
Bursa	241	İnegöl	2561	Niğde	4831	Ünye	3731
Ceyhan	7321	İskenderun	881	Nizip	8681	Ürgüp	4868
Cihanbeyli	3421	İslahiye	8631	Ordu	0190	Van	0611
Çanakkale	1961	İstanbul	11	Osmaniye	3711	Yalova	1931
Çankırı	4671	İzmir	51	Ödemiş	7311	Yozgat	4731
Çarşamba	3741	İzmit	211	Patnos	5491	Zile	4661
Çayeli	0561	İznik	2527	Perşembe	0276	Zonguldak	3811
Çerkezköy	1886	Kadirli	7348	Pazar	3717		
Çeşme-Ilıca	8493	K. Maraş	7711		0563		

ŞİİR VE FIKRA KÖŞESİ

SENELER

Yüreğimde susmayan özlem dolu
Yitik bir sevginn öyküsünü anlatır
Gözlerimde oluşan yarım kalmış
Kırık bir aynanın görünümünü
Ellerimde kor gibi yalnızlık
Yüreğimde dev hüzünler
Ve şimdi benden çok uzakta
Sevgi çağı geçip gidecek
Saatler yıllar sürer suskunluk
Bir özlem postasında
Erim erim eridi umutlar
Kendimi buldum ıssız okyanuslarda
Öylesine tükenmiş ve yapayalnız

M. Ali YÖRÜK Kapalı
ŞEBİNKARAHİSAR

SEN

Sen benim aklıma hep
Yağmur yağarken gelirsin
Karla gelir, soğukla gelir
Fırtınayla gelirsin
Hiç bahar olmadın
Şu kısacık ömrümde
Belki bir gün,
Mezarıma bile
Ellerinde bir demet bahar çiçeği
Ama gözlerinde yağmurlarla gelirsin

Ayla ERDOĞ
Keçiören Lisesi / ANKARA

SANA HASRETİM

Bir hasretim ki gönlümde
Gündüzlere gebe
Sancılı geceler kadar uzun
Başlamışmıyım, bitmiş miyim
Ama yinede
Seninle, sana hasretim
Kırışmış yanaklarımda
Pul pul olmuş gözyaşlarım
Sanki asırlarca
Sanki asırlarca görmemişliğim
Vurgular, burukluğunu
Bu kaçıncı karın yağışı
Lapa lapa,
Bu kaçıncı dudaklarımın titreyerek
Söyleyemediği
Yorgun gönlüme durak
Seninle,, biten yolar otak, ırak
Başlamışmıyım, bitmiş miyim
Ama yine de
Seninle sana hasretim

Mehmet UĞURLU /Cebeci ANKA

Tütün bir zehirdir, sigara içmeyiniz.

NİZİP
...ncu Siyasi Gazete
...ve Ahlak Yasasına
...ve Tasahhut Eder.

İLAN TARİFESİ
Mahkeme İlanları
Santimi 100 TL.
Resmi İlanlar Tek Sütun
Santimi 200 TL.

Sahibi ve Yazı İşleri
Müdürü
Mehmet Sağlam

Basıldığı Yer :
NİZİP MATBAASI
Telefon : 205
İdarehane : Belediye
Sitesi No. 14 — NİZİP

ABONE
6 Aylık : 750
Yıllık : 1.500 TL.

Osmanlı ve Sovyet Belgeleriyle

ERMENİ MEZÂLİMİ

Halil Kemal Türközü

— 33 —

Önce soldan birinci odada bulunan Belediye Başkanı Hafız Süleyman Efendi ile Kormas köyünden Ahmet, Abras lı İrfan ve Vağındalı Piri odadan çıkarıldı. Ellerinde bulunan süngü, balta ve demirlerle feci şekilde öldürüldüler. Sonra sırasıyla diğer odalara geçilerek, aynı şekilde mahpusların öldürülmesine başlandı. Gözleri önünde feci ve vahşi bir şekilde arkadaşlarının öldürüldüğünü göre diğer mahpuslar yürekleri parçalayan bir sesle bağırıyorlar ve kendilerine sıra geldikçe mümkün olduğu kadar canlarını müdafaaya çalışıyorlarsa da bütün korunma vasıtalarından mahrum bulunmaları yüzünden işkence ve vahşetin en büyüğüne maruz kalarak, bin türlü eziyet arasında veda ediyorlardı. Yalnız ikinci odada bulunan 60 kişiden Murat Çavuş, Şevki, Saraç Hafız ve Zâhit Mahallesi'nden Beydi oğlu Sadık, ölüler arasına sokularak ve kendilerine ölü süsü vererek canlarını kurtarabilmişlerdi.

Süngü ve balta ile parçalamak kâfi gelmiyormuş gibi cesetler üzerine gazyağı dökerek ateşlenerek arada sıkışıp kalan ve henüz ölmemiş olanlar da yakılmıştır.

Buralarda feci sahneler kapandıktan sonra koridorun sonunda ve solundaki odada 48 kişiye sıra geliyor. Bunlar içinde bulunan Dağıstan'ın Konpo şehrine bağlı Hokal (Havkal?) kasabası halkından olup olaydan sekiz ay önce Bayburt'a gelerek kunduraclık yapan 22 yaşındaki Mehmet oğlu Abdullah, cereyan eden feci sahneleri görür görmez, arkadaşlarını kendilerini korumaya çağırdı. Hapsedildikleri odanın zeminindeki kemer taşlarını zorlukla sökerek kapının önüne barikat yaptılar. Fakat yığılan taşlardan Ermeniler durumu görünce kapıyı kırdılar. Fakat yığılan taşlardan içeriye girmek mümkün olamadığından bombalarla, kurşunlarla bu masumlara saldırdılar. Müdafaaya karalı olan zavallılar atılan bombaları tekrar dışarıya atmak ve taşlarla müdafaa etmek suretiyle bir kısmı meşgul iken diğer kısmı odanın beton duvarını delmeye çalışıyordu.

Bu feci sahneler devam ederken, Haydar Bey in oteline doldurulan 14 kadını çırılçıplak soyduktan sonra anan otele bitişik Çavuşoğlunun otoline götürdüler ve burada birer birer öldürdükten sonra oteli yaktılar. Bu 14 kadından üçü elbiselerinin çıkarılması teklifine dayanamayarak kendilerini pencereden dışarıya attılar ve otel civarında bulunan Ermeni devriyeleri tarafından öldürüldüler. Kendisini pencereden aşağı atan kadınlardan birisinin kendisiyle beraber hapsedilen iki kızı yukarıdan feryada başlayınca hemen aşağı indirilerek anneleri yanında öldürüldüler. Sonra annelerinin kolları arasına konularak gazla yakıldılar.

Bu feci sahneler sırasında, mahaleler arasında da öldürmeler, yağmalar ve yakmalar devam ediyordu. Bununla beraber, kasabanın güneybatısında ve caddenin sol tarafında bulunan cephaneliğin plân dışı ateşlenmesi ve meydana gelen müthiş patlama katliâmda bulunan Ermeni askerlerini şaşırttı. «Kasabayı Türk Birlikleri sardı, toplar patlıyor» sözleriyle kaçışmaya başladılar. Salih Hamdi Efendi'nin ticarethanesinde tutuklu iken sağlam müdafaaları sayesinde o zamana kadar Ermeniler'i meşgul etmeyi başaran bu 48 adet kahraman oradan çıkarak saklanmış olan halkı haberdar ettiler ve yangın içinde bulunan kasabayı söndürmeye başladılar.

İşte Bayburt MezAlim ve katliâmın düzenlenmesi ve yapılması, bu şekildedir.

Bu katliamdan önce Arşak, Bayburt ve çevresindeki bütün Müslümanlar'ı yok etmek maksadıyla «Mühim bir karar alınacaktır» bahanesiyle Kürt beyleri»ne ve Müslüman köylerin imam ve muhtarlarına 7 Şubat 1918 günü kasabada toplanmalarını emretmiştir.

Sonucu belli olan bu emre halk uymayarak Kelkit'teki Türk birliklerine sığınmıştır.

— DEVAMI VAR —

İLAN TARİFESİ

Kongre İlanı : 5.000 TL.
Zayi İlanı : 1.000 TL.
Tüzük İlanı : 10.000 TL.
Başsağlığı, ölüm, mevlit : 3.000 TL.
Toplu Sözleşme İlanları : 4.000 TL. (bir işyeri için)
Bir işyerinden fazla olduğu takdirde fazla işyerinin her biri için 2.000 TL.
A.Ş. Koll. Şti. Lmt. Şti. İlanları (sütun santimi) 200 TL. (Bu ilanlar 5.000 TL.'den aşağı olmaz.
Yapı ve diğer Kooperatif İlanları : 5.000 TL.

YANLIŞ VERİLEN İLANLARDAN MESULİYET KABUL EDİLMEZ.

LÜZUMLU TELEFONLAR

Kaymakam	38
Jandarma K.lığı	57
Belediye Başkanlığı	26
Cumhuriyet Savcılığı	68
Emniyet Amirliği	144
Emniyet Karakolu	93
Hastane	81
İtfaiye	576
Zabıta Karakolu	168
Elektrik Su	162
Elektrik arıza (gece)	168
DDY İstasyonu	172

İLLERİN TRAFİK SIRA NUMARALARI

01 Adana	24 Erzincan	46 K.Maraş
02 Adıyaman	25 Erzurum	47 Mardin
03 Afyon	26 Eskişehir	48 Muğla
04 Ağrı	27 Gaziantep	49 Muş
05 Amasya	28 Giresun	50 Nevşehir
06 Ankara	29 Gümüşhane	51 Niğde
07 Antalya	30 Hakkâri	52 Ordu
08 Artvin	31 Hatay	53 Rize
09 Aydın	32 Isparta	54 Sakarya
10 Balıkesir	33 İçil	55 Samsun
11 Bilecik	34 İstanbul	56 Siirt
12 Bingöl	35 İzmir	57 Sinop
13 Bitlis	36 Kars	58 Sivas
14 Bolu	37 Kastamonu	59 Tekirdağ
15 Burdur	38 Kayseri	60 Tokat
16 Bursa	39 Kırklareli	61 Trabzon
17 Çanakkale	40 Kırşehir	62 Tunceli
18 Çankırı	41 Kocaeli	63 Urfa
19 Çorum	42 Konya	64 Uşak
20 Denizli	43 Kütahya	65 Van
21 Diyarbakır	44 Malatya	66 Yozgat
22 Edirne	45 Manisa	67 Zonguldak
23 Elazığ		

HER TÜRLÜ LASTİK MÜHÜR VE CİLT İŞLERİ YAPILIR.

Nizip Matbaası Tlf. : 205 — Nizip

KİTAP VE ÖĞRENMEYE AİT KIYMETLİ SÖZLER

Kitaplarda bulunmaz ne keder, ne ızdırap, Bir gönülden yazılır yüz cilthk kitap
Mal harcandıkça azalır; ilim ise harcandıkça artar.
Hz. Ali

Oku. Yaratan Rabbinin adıyla oku! Rabbin sonsuz kerem sahibidir. Kalemle öğreten odur.
Ayet

Mevlana

Bir insanın değeri kitaplarının değeri ile ölçülür.
Türk Atasözü

Alim unutmuş, kalem unutmamış.
Türk Atasözü

Bana kitaplarını göster, sana çocuklarının ne ruhta olduklarını söyliyeyim.
Wilhelm Stekel

Eğer bir kimse iyi bir kitap yazarsa, iyi sözler söylerse, yahut da komşusundan daha iyi bir fare kapanı yaparsa, yuvasını ormanlar içinde bile kursa, insanlar onu arar, bulurlar
Emerson

Okulları olan milletlerin istikbali vardır.
Bismark

Bana bir harf öğretenin kölesi olurum.
Hz. Ali

Cehalet koca bir milleti esaret altına alır. Bilgiyi yazın da yitirmeyin.
Ahmet Mithat

Dünyada en korkunç şey bilgisizliğin hâkim olmasıdır.

Goethe

Okumadan alim, gezmeden sayyah olunmaz. Bir milletin okumağa rağbeti umumileşmedikçe, gaflet ve bu gafletten doğacak felaket azalamaz. Dünyayı yöneten, kalem, mürekkep ve kağıttır.
James Hewel

Tek iyi şey bilgi, tek kötü şey de bilgisizliktir.
Diyojen

Bir kitap açmanın faydası çoktur. Açlık yemekle, bilgisizlik okumakla giderilir.
Çin Atasözü

Hayatta en hakiki mürşit ilimdir.
Kemal Atatürk

Okuduğun ve incelediğin şeyler, daima kalbine fayda verecek ve nefsini temizleyecek nitelikte olmalıdır.
Türk Atasözü

1984 yılı takvim siparişlerini almaya başladık

Nizip Matbaası
Telefon : 205

Serbest bölge yasası çıktı

Serbest bölgelerin kuruluş faaliyetlerini yürütmek, yönetimini ve işletilmesini sağlamak üzere başbakanlığa bağlı bir serbest bölge teşkilatı kurulmasını öngören yasa hükmünde kararname yürürüğe girdi.

Kararnameye göre, serbest bölgeler, teşkilatı serbest bölgelerin kurulması ve işletilmesiyle ilgili politika ve prensipleri belirleyecek, planlama ve koordinasyon faaliyetlerini yürütecek. Bu bölgelerde yapılacak işleri yönlendirmek, denetlemek ve denetlendirmek, gerekli tesislerin kurulmasını sağlamak, bankacılık, sigortacılık, ekspertlik, mühendislik, müşavirlik, bakım ve servis faaliyetlerini düzenlemek de teşkilatın görevi olacak.

Serbest bölgeler teşkilatı ayrıca, yurtiçinden ve dışından getirilen eşyanın depolama, tanzim tesnif, teşhir ve benzeri işlemleriyle, bölge sınırlarının kontrolünü de sağlayacak. Serbest Bölgeler Teşkilatı, kuruluş plan ve projelerini hazırlayacak, kurulacak serbest bölgelerin işletilmesini gözetleyecek ve denetleyecek.

Serbest bölgeler teşkilatı, Serbest Bölgeler Yüksek Kurulu ve Serbest Bölgeler Genel Müdürlüğü'nden oluşacak. Yüksek Kurul'da, başbakanın ya da görevlendireceği devlet bakanının başkanlığında İçişleri, Maliye, Bayındırlık, Ticaret Gümrük ve Tekel, Ulaştırma, Çalışma, Sanayi ve Teknoloji, İmar ve İskan, Enerji ve Tabii Kaynaklar bakanları bulunacak.

Serbest Bölgeler Yüksek Kurulu, bu konuda ki üst düzeyde kararları verecek ve politikaları belirleyecek.

Serbest Bölgeler Genel Müdürlüğüde Yüksek Kurulun kararları doğrutusunda bu konuda ki faaliyetleri yürütecek.

Serbest bölgelerle Genel Müdürlüğü de Yüksek Kurulun kararları doğrultusunda bu konuda ki faaliyetleri yürütecek.

Serbest bölgelerle ilgili faaliyetlerin koordinasyon içinde yürütülmesinden ise Koordinasyon Kurulu sorumlu olacak. Koordinasyon Kurulu, Serbest Bölgeler Genel Müdürünün Başkanlığında ilgili bakanlıklarla, DPT ve Odalar Birliği temsilcilerinden oluşacak.

Kalp ilacı

— Baştarafı Sayfa 1'de —

racatatı incelemeye al-mıştır. Hammeddenin fiyatının uygunluğu halinde üretim izni verilecek, bahsedilen geçici yokluktamamen ortadan kalkacaktır.»

Açıklamada Adalettabletin 10 mg. olduğu kullanılırken yarıya bölünmesinin doğru olmadını, günlük dozun 3 defa ikişer tablete kadar çıkabileceği ifade edildi.

Vergi gelirleri

— Baştarafı Sayfa 1'de —

THA'nın yaptığı araş-tırmaya göre 1981'de yüzde 62.6 oranı ile ilk sırada yer alan Gelir Vergisi payı 1982'de yüzde 55.8oranında gerçekleşmesine karşılık yine ilk sırada bulunuyor. İkinci sırada ise yüzde 33.9 ilemal ve hizmetlerden alınan vergiler yer alıyor. En az gelir 0.8 ile servetten alınan vergiler-den saptandı. Servet Vergisi geliri 1981'de yüzde1.9 olarak gerçekleşmişti. Dış ticaretten alınanvergiler de 1981'de 10.4 den 1982'de yüzde 9.5'ondi.

İncelemeye göre, toplam vergi 1982'de 9.4 artarak 1 trilyon 303 milyar 382 milyon lira olarak belirlendi.

Bağışlarınızı TÜRK HAVA KURUMUNA YAPINIZ.

KIZILAY KARA GÜN DOSTUDUR ÜYE OLUNUZ.

İçişler beledi

— Baştarafı Sayfa 1'de —

lanmaktan hüküm ... yen, taksirli suçlar ... olmak üzere ... bir suçtan dolayı ... 6 ay hüküm giyen ... lisin feshi ile ilgili ... lem ve işlemlere ... belediye başkanları ... siyasi partilerde ... adığı belirlenen ... ye başkanlarının ... kanlık» sıfatları sona ... recek.

HER TÜRLÜ LASTİK MÜHÜR YAPILIR

Tlf: 205
NİZİP MATBAASI

Nizip Lisesi İhale Komisyonu Başkanlığından

Satınalmanın cinsi	Birim Fiatı	Muhammen Bedeli	Geçici teminatı	Eksiltme günü
24. Kalem Kuru gıda	Okulda görülebilir	1.600.000 TL.	48.000 TL.	17.11.1983 saat 14.00
18. Kalem Yaşsebze ve Meyva	Okulda görülebilir	595.000 »	17.850 »	17.11.1983 saat 15.00
1. Kalem Francala Fkmek	Okulda görülebilir	990.000 »	29.700 »	17.11.1983 saat 15.30
1. Kemikli Et	Okulda görülebilir	500.000 »	15.000 »	17.11.1983 saat 16.00
1. Kalem Tatlı	Okulda görülebilir	50.000 »	1.500 »	17.11.1983 saat 16.30

1— Yukarıda yazılı gıda maddeleri 2490 sayılı yasanın 41. nci maddesine göre eksiltmeye konulacaktır.
Taliplilerin yukarıda belirtilen gün ve saatinden en geç bir saat öncesine kadar geçici teminatlarını Lise ihale Komisyon Başkanlığına teslim etmiş olacaklardır.

2— İsteklilerin 1983 Yılı vizeli Ticaret odası kaydını ibraz etmeleri gerekir.

3— İsteklilerin ihale ile ilgili her türlü bilgiyi mesai saatlerinde Lise Müdürlüğünde görebilirler.

İhale Komisyonu

Son Model Otomâtik Baskı Makinalarıyle

FATURA — DERGİ — BROŞÜR — KİTAP — GAZETE — KARTVİZİT — EL İLANI
AFİŞ — NİŞAN, NİKÂH SÜNNET DAVETİYELERİ VE

Bilumum Matbu işlerinizde Hizmetinizdedir.

Nizip atbaası

Tlf. 205 Belediye Sitesi — Nizip

NİZİP

SİYASİ BAĞIMSIZ GAZETE

...25 TL. 20 TL. Sayı : 2024

HAYATTA EN HAKİKİ MÜRŞİT İLİMDİR. ATATÜRK

14 KASIM CUMA 1983

MDP Genel Başkanı Turgut Sunalp :

...Milletvekili adayı ...mal Kalender

«Cenabı Allah'ın nimetlerini beynelminel komünizmin Türkiye'deki entrikalarına kurban ettirmeyecek inanç sahipleriyiz. Bu memlekette ...ternasyonal değil, İstiklal Marşı'nı ...ebiyen söyleyeceğiz»

...Milliyetçi Demokrasi ...Partisi Genel Başkanı ...Turgut Sunalp Cenab-ı ...Allah'ın nimetlerini bey...nelmilel komünizmin ...Türkiyedeki entrikaları...a kurban ettirmeyecek ...inanç sahipleriyiz. Bu memlekette Enternasyonali değil İstiklal Marşını ebediyen söyleyeceğiz dedi.

Seçim gezisini sürdüren Sunalp Konyada konuştu Seçim sonuçları

— Devamı Sayfa 4'de —

MDP GENEL BAŞKANI TURGUT SUNALP

Galip Deniz : «Mutlaka 6 Kasımda, sandık başına gidelim, bölünmeden tek vücut olalım, parçalanmıyalım»

Cumhurbaşkanı Kenan Evren G.Antep'te sevgiyle karşılandı

Haber Servisi — Cumhurbaşkanı Kenan Evren, dün Urfanın Bozova ilçesine giderek Atatürk Barajı'nın temelini attı.

Cumhurbaşkanı Kenan Evren, barajın ve hidro elektrik santral inşaatının temelini attıktan sonra derivasyon tüneli ile Urfa sulama tünelinde incelemeler yaptı. Öğleden sonra Gaziantep'te gelen Cumhurbaşkanımız halkın sevgi ve coşku gösterileriyle karşılandı.

Küsget Sanayi Bölgesinide açtıktan sonra Gaziantep'te incelemelerini tamamlayan Cumhurbaşkanımız daha sonra Ankara'ya hareket ettl.

Nizip trafik polisleri Ekim ayında 1 milyon 84 bin lira peşin para cezası kesti

Haber Servisi — Nizip te Ekim ayında trafik polisleri yaptıkları denetimleri sırasında 1 milyon 84 bin lira peşin para cezası kesti ve kurallara uymayan 81 araç sürücüsünüde mahkemeye sevk etmiştir.

Nizip Emniyet Amirliği nebağlı trafik polislerinin, Trafik kontrolleri ni aralıksız olarak devam edeceği, sürücülere ceza verilmekten çok eğitimleri için çaba sarfedileceği öğrenildi.

Nizip içme suyu çalışmaları tamamlandı

29 Ekim'de akıtılacak olan Nizip içme suyunun çalışmaları tamamlandı. 29 Ekim'de Cumhuriyet Bayramı olması, 6 Kasım'a kadar her türlü törenin yasak bulunması ve deneme çalışmalarında borularda lehimlenme hatası olan yerlerin giderilmesi için içme suyunun şartellerinin açılması 6 Kasım'dan sonraya bırakıldı.

Belediye yetkillilerinden alınan bilgiye göre, şarteller açıldığında borularda meydana gelecek hataların tamamen giderilmesi için inceleme çalışmaları yapılmaktadır. Şu günlerde moto pompların monteleri bitmek üzeredir. Belediye Başkanı Osman Sayın, sözünü tuttuğunu ve her şeyin tamamlandığını ifade ederek bir haftalık aksamanın aslında normal olduğunu ve deneme çalışmaları yapılmadan Fırat'tan su basıldığı takdirde bazı pürüzlerin meydana gelebileceğini, bu yüzden vatandaşların bir kaç gün daha sabretmeleri lazım geldiğini sözlerine ekledi.

Sandık başına

Ve beklenen gün geldi. İki gün sonra Nizip'te 1 Bin 723 seçmen, 190 sandıkta partilere tercihini kullanacak. Nerde eski seçim arefeleri, nerde heyecan?... Meydanlar bomboş, seçmenler bir...

Propaganda gezilerine bakılırsa, az da olsa ...lerdeki heyecan şehirden fazla göze çarpıyor. ...lerden kaçmayan bir şey de, adaylardan çok ...ri yöneticilerinin heyecanı... Gruplaşmalar, ...ediye başkanı adaylıkları, yönetimi ele geçirmek için ileriye dönük çalışmalar kulakları tırmalamaya başladı bile. Ama bir kaç gün sonra ...ler erimeye başlayınca çamurlar kendiliğinden meydana çıkar.

Mühim olan vatana, millete hizmet vermek ...ğına göre, herkesin kendini bu hizmete la...ğ görmesi mühim... Çünkü her yiğidin gönlün...de bir aslan yatar.

Bu güne kadar görülen odur ki, Nizip'teki ...ntilerin biribirlerine karşı centilmence hare...eleri memnunluk yaratti. Pazar günü her ...ri yöntemlerinin sesine kulak vererek tercihini ya...ak.

Başta halkın itimadını kazanan bir konsey ...ğu için vatandaşda «Acep bir müddet ...ra ne olur?» endişesi yok. Heyecan olmama ...ı kaynağı sanırım bu inançtan ileri geliyor. ...ğünden bir kehanette bulunmak yersiz ve ...ur...

Vicdanımızın sesine uyarak oylarımızı kul...ım, devlete, millete ve vatana hayırlı olması ...leyelim.

Nizip'te huzur operasyonu dünde devam etti

Haber Servisi — Nizip'te aralıksız olarak sürdürülen huzur operasyonu dünde devam etti.

Nizip Emniyet Amirliğine bağlı polis ekipleri Komiser Ali Ahmetoğlu yönetiminde dün gece umumi yerlerde genel arama yaptı.

Yapılan operasyonlarda,. 4 kişi kimliksiz ya kalandı. Küçük yaştaki çocuklara kağıt oynatan kahvehane ve birde gece saat 24'den sonra açık görülen bir lokanta kapatıldı.

Öte yandan aynı gece şehir içinde trafik polisleri, özellikle farsız otolara, 21 bin lira peşin para cezası kesti, üç ehliyetsiz sürücü yakalandı ve 3 mobilyette trafikten alıkondu.

Nizip'ten deprem bölgesine bir kamyon daha gıda maddesi gitti

Haber Servisi — Erzurum ve Kars yöresinde meydana gelen depremde zarar gören vatandaşlara yardım yapmak için açılan kampanya bütün yurtta olduğu gibi Nizip'te de devam ediyor.

Dün Nizip'ten Kızılay vasıtasıyla deprem bölgesine bir kamyon daha gıda maddesi gönderildi.

Yardım yapan yurttaşlarımızın isimlerini yayınlamaya devam ediyoruz.

Sayınlar Kollektif şirketi bir milyon liralık zeytinyağı, Ülfet 150 bin liralık un, Mehmet Sönmez 75 bin liralık mercimek, Ahmet Sarı 50 bin liralık Bulgur, Bilal Avkan 15 bin liralık tuz, Mehmet Özberk 25 ve Mitat Uygur 25'şer bin liralık sabun yardımında bulunmuşlardır. Ayrıca Nizip Kızılay şubesi para yardımlarını almaya başladı.

Sandık başkanları eğitildi

Haber Servisi — 6 Kasımda yapılacak olan Genel seçimde sandık başkanlığı görevini yapacak olan memurlar Nizip İlçe Seçim Kurulu Başkanı Hakim Necmettin Coşkun başkanlığında eğitildiler.

Öğrendiğimiz habere göre İlçemizde seçim günü sandık başında görev yapacak olan memurlar, Nizip Belediye düğün salonunda Yüksek seçim kurulu genelgesi çerçevesi içinde Hakim Necmttin Coşkun tarafndan eğitildiği belirtilmiştir.

Rüşvet karşılığı ehliyet veren 37 kişi tutuklandı

Mersin'de bir süreden bu yana soruşturması çok gizli yapılan «Ehliyet Yosuzluğu» olayı ile ilgili olarak dün mahkemeye sevkedilen ve aralarında trafik şube şi ile şoförler derneği görevlilerininde bulunduğu 37 kişi hakkında tutuklama kararı verildi

İçel Emniyet Müdürü Edip Bulut'a bir vatandaşın «uzun süredir ağır vasıta ehliyeti aamadığını ve 250 bin lira veren lerin hemen alabildiği» yolunda yaptığı ihbar üzerine geçtiğimiz yanı başlarında geniş bir soruşturma başlatıldı. Emniyet müdürlüğünden özel bir ekibin başlattığı soruşturma sürerken, bazılarında ilçelerden olmak üzere 50'ye yakın kişi 15 Ekim'de gözaltına alındı Soruşturmanın ilk bölümü tamamlandıktan sonra da bunlardan 36'sı dün öğleden sonra nöbetçi Sulh Hakimliğine sevkedildi. Savcılığın «rüşvet, irtikap ve görevi kötüye kullanma suçarından» sevkettiği bu 36 kişi ile hastanede yatmakta olan bir bayan malî müşavir hakkında tutuklaam kararı verildi. 10 kişinin daha gözaltında bulunduğu öğrenildi.

1979 yılından bu yana İçel'de rüşvet karşılığı şoför ehliyeti verdikleri iddiası ile tutuklanan lar şunlar.

Başkomiser Şerafettin Yazıcı, Komiser Samet tin Aktuğ, polis memurları Mehmet Yücel, Musa Emiroğlu, Asım Bencik, Nedim Tunca, Durmuş Kılavuz.

Şoförler cemiyetinden Cemil Cömert, Zeki Güverti, Danyal Aymak, Cevdet Serin, Murat Topçu, Süleyman Topçu, Mahmut Şimşek, Orhan Kutlu, M. Fahri Serttaş Recep Temel.

Karayollarından: İlhan Engin, Metin Yetişken, Murtaza Sarıcalı, Aracı kişiler: İrfan Öncü, İrfan Bayıroğlu, Hakkı Doğan Halit Hoş, Sabri Adak Fuat Temel, Mehmet Uygun, Alattin Özfidan Sercer Seçer, Niyazi Dülger Ramazan Öztürk, Zafer Kosmere, Erdoğan Işık, Lütfi Yılmaz, İmdat Göngör, Sami Saraçoğlu, Fatma Malum.

Ortadoğu'ya ihracatımız azalırken AET ve Amerika'ya arttı

Türkiye'nin ocak - ağustos döneminde Ortadoğu ve Kuzey Afrikalı ülkelerine gerçekleştirdiği ihracat geçen yılın eş dönemine göre, yüzde 6,4 oranında azalarak 1.5 milyar dolardan 1.4 milyar dolara düştü. Bu ülkelerin toplam ihracatımızdaki payı da, yüzde 44.7'den yüzde 40.7'ye geriledi.

Irak'a sekiz aylık dönemde yapılan ihracat, 139.1 milyon dolar, Mısır'a ise 48.6 milyon dolar olarak gerçekleşti. Geçen yılın eş dönemine göre, Irak'a yapılan dışsatımda yüzde 78.3, Libya da yüzde 19 ve Mısır'da ise yüzde 48.4 oranında gerileme olduğu gözlendi. Bu arada, İran'a yapılan ihracat, geçen yıla göre, yüzde 63.4 oranında artarak 661.5 milyon dolara. Suudi Arabistan'a yapılan ihracat yüzde 15.5 artarak 209.5 milyon dolara ulaştı.

Yılın sekiz aylık döneminde, AET ülkelerine yapılan ihracattan sağlanan döviz miktarı, 1 milyar 266.5 milyon dolara yükseldi. Bu ülkelerin toplam ihracat içindeki payı, geçen yıla göre yüzde 29.2'den yüzde 36.7'ye çıktı.

Bu arada, OECD ülkeleri içinde yer alan ABD'ye yılın 8 aylık dönemin de 119.5 milyon dolarlık ihracat yapıldı.

Geçen yılın eş dönemine göre, ABD'ye dışsatımda yüzde 8 oranında artış olduğu görüldü. Yine aynı ülkeler grubunda yer alan Japonya'ya ihracatımız yüzde 7.6 oranında artış gösterirken İsviçre'ye yaptığımız dış satımın yüzde 19 oranında gerilediği belirlendi.

ŞEHİRLERARASI KOD NUMARALARI

Şehir Adı	Kod No :	Şehir Adı	Kod No :	Şehir Adı	Kod No :	Şehir Adı	Kod No :
Adana	711	Çorlu	1851	Karabük	4631	Pınarbaşı	3581
Adapazarı	2611	Çorum	4691	Kdz. Ereğli	3881	Pınarhisar	1875
Adıyaman	8781	Denizli	6211	Karaman	3441	Polatlı	4571
Afyon	4911	Derince	2113	Karamürsel	2181	Reyhanlı	8971
Ağrı	0271	Demirci	5586	Kars	0211	Rize	0541
Akhisar	5581	Dikili	5419	Kastamonu	4651	Safranbolu	4641
Aksaray	4811	Diyarbakır	8311	Kayseri	513	Salihli	6441
Akşehi	3461	Dörtyol	8891	Kemerburgaz	1839	Samandağ	8981
Alanya	3231	Düzce	2651	Keskin	4545	Samsun	361
Alaşehir	6451	Edirne	1811	Keşan	1841	Saray	1858
Amasya	3781	Edremit	6711	Kilis	8691	Sarayköy	6255
Anamur	7571	Elbistan	7791	Kırıkkale	4591	Sarayönü	3447
Ankara	41	Elazığ	9111	Kırklareli	1871	Seydişehir	2471
Antalya	311	Elmalı	3228	Kırşehir	4871	Siirt	8447
Antakya	8911	Erzincan	0281	Konya	431	Silifke	7591
Artvin	0581	Erzurum	011	Konyra Ereğli	3451	Silivri	1887
Aşkale	0195	Eskişehir	221	Kozan	7341	Sinop	3761
Avcılar	1881	Fatsa	3721	Kuşadası	6361	Sivas	3761
Aydın	6311	Fethiye	6151	Kütahya	2311	Siverek	8461
Ayvalık	6631	Finike	3225	Lüleburgaz	1831	Söke	6351
Bafra	3751	Foça	5431	Malatya	8211	Şarköy	1868
Balıkesir	6611	Gaziantep	851	Malkara	1867	Tarsus	7611
Bandırma	1981	Gebze	1991	Manisa	5511	Tatvan	8497
Bartın	3891	Gemlik	1211	Manavgat	3211	Tavaş	6233
Batman	8391	Germencik	6323	Mardin	8411	Tavşanlı	2391
Bayındır	5468	Giresun	0511	Marmaris	6121	Tekirdağ	1861
Bayramoğlu	1993	Gölcük	2191	Menemen	5421	Tire	5471
Bergama	5411	Gölpazarı	2353	Mersin	741	Tokat	4751
Biga	1976	Gönen	1985	Merzifon	3711	Trabzon	0311
Bilecik	3753	Gümüşhane	0531	Milas	6131	Tunceli	8191
Bingöl	8181	Hakkari	0681	Muğla	6111	Turgutlu	6431
Bitlis	8491	Hendek	2631	M.K.Paşa	2541	Turhal	3771
Bodrum	6141	Hereke	2161	Muş	0251	Tuzla	1995
Bolu	4611	Hopa	0571	Mut	7411	Tütünçiftlik	2193
Bünyan	3571	Horosan	0184	Nallıhan	4585	Urfa	8711
Burdur	3251	Iğdır	0227	Nazilli	6371	Uşak	6411
B. Çekmece	1863	Isparta	3271	Nevşehir	4851	Uzunköprü	1893
Bursa	241	İnegöl	2561	Niğde	4831	Ünye	3731
Ceyhan	7321	İskenderun	881	Nizip	8681	Ürgüp	4868
Cihanbeyli	3421	İslahiye	8631	Otlu	0190	Van	0611
Çanakkale	1961	İstanbul	11	Ordu	3711	Yalova	1931
Çankırı	4671	İzmir	51	Osmaniye	7311	Yozgat	4731
Çarşamba	3741	İzmit	211	Ödemiş	5491	Zile	4661
Çayeli	0561	İznik	2527	Patnos	0276	Zonguldak	3811
Çerkezköy	1856	Kadirli	7348	Perşembe	3717		
Çeşme-Ilıca	5493	K. Maraş	7711	Pazar	0563		

ŞİİR VE FIKRA KÖŞESİ

SENİ BANA

Yalnız bir tebessümdü gülbahar,
Sen gülersen hüzünden arılırım.
Yücelirim dağlar, deryalar kadar,
Sevdan için yoğrulur, kalırım.

Yağmur olan, yağan topraklarımda,
Çiçeklenen açan yapraklarımda
Bir sevda ateşi dudaklarımda
Sana güler, ellere darılırım.

Tanrım seni benim için yaratmış
Sevsin diye saçlarını taratmış,
Hasret vermiş, özendirmiş, aratmış,
Hayaline sahiden sarılırım.

Bekir Yalçınkaya/Sincan

SENSİZ VE SESSİZ

Merak etme sevdiğim
Gideceğim bugün veya yarın
Ama, mutlaka gideceğim
Belki bu son gelişim
Haberin olmayacak inan gidişimin
Ne el sallayanım olacak ardımda
Ne de bir dostum yanıbaşımda
Yapayalnız tek başıma,
Bu hayat dolu beldeden sensiz
Ve sessiz göçüp gideceğim.

Ümit Sabuncu/İstanbul

MUHTACIM

Öyle ihtiyacım var ki birisine
Birisinin beni seven gözlerine
Verse kalbini tutsa elimi
Sonra...
Gözlerime bakarak dese
Seviyorum seviyor musun beni
Kanatlarım uçarım
Hıçkırır saatlerce ağlardım
Belki mutluluktan,
Belki kaybetmek korkusundan
O eli bir daha hiç bırakmazdım

Hacer TAŞKIN
KOCAMUSTAFAPAŞA

Tütün bir zehirdir, sigara içmeyiniz.

NİZİP
Siyasi Gazete
Ahlak Yasasına
Tezahüt Eder.

İLAN TARİFESİ
Mahkeme İlanları
Santimi 100 TL.
Resmi İlanlar Tek Sütun
Santimi 200 TL.

Sahibi ve Yazı İşleri
Müdürü
Mehmet Sağlam

Basıldığı Yer :
NİZİP MATBAASI
Telefon : 205
İdarehane : Belediye
Sitesi No. 14 — NİZİP

ABONE
6 Aylık : 750
Yıllık : 1.500 TL.

Osmanlı ve Sovyet Belgeleriyle

ERMENİ MEZÂLİMİ

Halil Kemal Türközü

— 32 —

Meguerditche'in raporunda, kurbanların sayısı az gösteriliyorsa da olayın nasıl başladı ve nasıl düzenlenip yönelttiği açıkça anlatılmaktadır.

Bu konuda, Erzurum Rus II. Kale Topçu Alayı Komutanı'nın yayınlanan hâtıraları okunduğu takdirde düzenlenmiş kuvetlerle Müslümanlar'ın sistemli bir şekilde imha edilmesine süratle başlanıldığı ve buna Ermeni aydınlarının da katıldığı anlaşılmaktadır. Osmanlı Ordusu zulüm ve vahşete engel olmak için öncü birlikleriyle yürüyüşüne devam etmektedir.

III. BÖLÜM

BAYBURT KATLİÂMI-MAMAHATUN, ERZURUM KÖY VE KASABALARINDA YAPILAN ERMENİ MEZALİMİ

a) Bayburt'a kadar feci sahnelerle karşılaşan öncü kuvvetleri Bayburt'ta da bir kâtliam sahnesiyle karşılaşmışlardır. Bayburt ve çevresindeki Müslümanlar'ın yok edilmesi için görevlendirilen Arşak, kâtliamı aşağıda olduğu gibi düzenlenmiş ve gerçekleştirmiştir.

«Arşak beraberine aldığı 484 Ermeni'ye gündüzleri eğitim yaptırıyor ve geceleri ise komite başkanlarıyla savaştan önce Belediye dairesi olan binadaki toplantılarda alınacak tedbirler ve kurulacak örgütlerle ilgili konuşmalar yapıyordu. Yalnız Bayburt halkından tam güveni kazanmış olan sanatkârların işleriyle uğraşmalarına ve kendi evlerinde oturmalarına izin veriliyordu. Geri kalanları özel binalarda yerleştirilip askerce muameleye tâbi tutularak, teşkilat ve tertibatları ile ilgili hiç bir bilginin dışarya çıkmamasına gayret gösteriliyordu.

Müslüman halka karşı çok dürüst davranmaları, hiç bir şikayete sebep olmamaları ve devamlı nasihatlarda bulunmaları dolayısıyle kötü düşünceleri anlaşılmamış ve hatta Of ce Sürmene yöresinde Ermeni çetelerini uzaklaştırmak maksadıyla Laz çetelerinden imdat istendiği görülmüş ve Ruslar tarafından terkedilen silahların da Müslüman halka dağıtılmasına, Belediye Başkanı olan ve daha sonra öldürülen Hafız Süleyman Efendi'nin engel olduğu anlaşılmıştır.

Böylece Müslüman halkı inandırdıktan sonra 1 Şubat 1918 tarihinde her sokak ve mahalleye devriye çıkararak birer bahane ile sokaklardaki halkı toplamaya başladılar. Mahalleler arasına çıkan devriyeler rastladıkları köylüleri ve yerli halkı «Sizi Arşak Paşa istiyor, önemli bir mesele görüşülecektir.» gibi aldatmalarla toplayarak hapishane haline getirilen Salih Hamdi Efendinin ticarethanesinde hapsettiler. Hapishaneye götürülen her kişinin kapı önünde önce üzeri aranıyor ve çıkan para ve kıymetli eşyası alınıyordu.

Çeşitli zulüm ve işkence ile hapishaneye sokuldular. Çarşı ve pazarda bulunmayanların zorla evlerine giriliyor, para ve kıymetli eşyaları alındıktan sonra bir kısmı kapıları önünde feci şekilde öldürülüyor, diğer kısmı ise çeşitli zulüm ile hapishane gönderiliyordu. Bu durum Şubat sabahına kadar devam etti. Ermeniler 3 Şubat sabahı Müslüman kadınlarını da toplamaya başladılar ve 14 kadın ile 2 kızı Salih Hamdi Efendi'nin ticarethanesi karşısındaki Haydar Bey'in ahşap oteline kapattılar. Saat 3'te hapsedilenlerin kâtliamı bu şekilde yapıldı. Kâtliama önce Salih Hamdi Efendi'nin ticarethanesinde hapsedilmiş olanlardan başlandı. Salih Hamdi Efendinin ticarethanesine kapıdan girildiği zaman sağdan birinci odaya 23. Soldan birinci odaya 4, ikinci odaya 60, üçüncü odaya 50 ve koridorun sonundaki odalardan soldakine 48, sağdakine 8 olmak üzere toplam 193 müslüman hapsedilmişti.

— DEVAMI VAR —

İLAN TARİFESİ

Kongre İlanı : 5.000 TL.
Zayi İlanı : 1.000 TL.
Tüzük İlanı : 10.000 TL.
Başsağlığı, ölüm, mevlit : 3.000 TL.
Toplu Sözleşme İlanları : 4.000 TL. (bir işyeri için)
Bir işyerinden fazla olduğu takdirde fazla işyerinin her biri için 2.000 TL.
A.Ş. Koll. Şti. Lmt. Şti. İlanları (sütun santimi) 200 TL. (Bu ilanlar 5.000 TL.'den aşağı olmaz.
Yapı ve diğer Kooperatif İlanları : 5.000 TL.

YANLIŞ VERİLEN İLANLARDAN MESULİYET KABUL EDİLMEZ.

LÜZUMLU TELEFONLAR

Kaymakam	25
Jandarma K.lığı	37
Belediye Başkanlığı	26
Cumhuriyet Savcılığı	68
Emniyet Amirliği	144
Emniyet Karakolu	93
Hastane	81
İtfaiye	876
Zabıta Karakolu	168
Elektrik Su	162
Elektrik arıza (gece)	168
DDY İstasyonu	172

İLLERİN TRAFİK SIRA NUMARALARI

01 Adana	24 Erzincan	46 K.Maraş
02 Adıyaman	25 Erzurum	47 Mardin
03 Afyon	26 Eskişehir	48 Muğla
04 Ağrı	27 Gaziantep	49 Muş
05 Amasya	28 Giresun	50 Nevşehir
06 Ankara	29 Gümüşhane	51 Niğde
07 Antalya	30 Hakkâri	52 Ordu
08 Artvin	31 Hatay	53 Rize
09 Aydın	32 Isparta	54 Sakarya
10 Balıkesir	33 İçil	55 Samsun
11 Bilecik	34 İstanbul	56 Siirt
12 Bingöl	35 İzmir	57 Sinop
13 Bitlis	36 Kars	58 Sivas
14 Bolu	37 Kastamonu	59 Tekirdağ
15 Burdur	38 Kayseri	60 Tokat
16 Bursa	39 Kırklareli	61 Trabzon
17 Çanakkale	40 Kırşehir	62 Tunceli
18 Çankırı	41 Kocaeli	63 Urfa
19 Çorum	42 Konya	64 Uşak
20 Denizli	43 Kütahya	65 Van
21 Diyarbakır	44 Malatya	66 Yozgat
22 Edirne	45 Manisa	67 Zonguldak
23 Elazığ		

HER TÜRLÜ LASTİK MÜHÜR VE CİLT İŞLERİ YAPILIR.

Nizip Matbaası Tlf. : 205 — Nizip

MDP Nizip İlçe Başkanlığından

TARIM POLİTİKAMIZ:
- HEDEFİMİZ: DAHA FAZLA ÜRETEN ZENGİN VE HUZURLU TÜRK ÇİFTÇİSİ.
- ÜRETİCİNİN YARARINA BÖLGESEL TARIM ÜRETİM PLANLAMASI
- SULAMA TESİSLERİNİ SÜRATLE YAYMA VE TARIMDA TABİAT HAKİMİYETİNİ AZALTMA
- VERİMLİLİĞİ ARTIRAN BİR TARIM VE TOPRAK REFORMU
- ÇİFTÇİNİN AYAĞINA GİDEN TEKNİK YARDIM
- HER YÖNÜ İLE GELİŞMİŞ BİR HAYVANCILIK.
- HEM ÜRETİCİYİ, HEM TÜKETİCİYİ KORUYAN BİR PAZARLAMA
- HAM DEĞİL, İŞLENMİŞ TARIM ÜRÜNLERİ İHRACATI
- MÜŞTERİ BEKLEYEN DEĞİL, MÜŞTERİ AYAĞINA GİDEN, MÜŞTERİ İSTEKLERİNE GÖRE ÜRÜNÜNE YÖN VEREN DİNAMİK VE MODERN İHRACAT

M D P

★

ÜLKEMİZİN TEMEL SORUNLARI OLAN
- İŞSİZLİK,
- ENFLASYON,
- YETERSİZ SOSYAL GÜVENLİK
- DENGESİZ GELİR DAĞILIMI
- ÜRETİMDE, ÖZELLİKLE TARIMDA, VERİM DÜŞÜKLÜĞÜ VE TEKNOLOJİDE GERİ KALIŞ,
- ALTYAPI EKSİKLİĞİ,
- HIZLI NÜFUS ARTIŞI,
- YETERSİZ EĞİTİM VE SAĞLIK,
- DAĞINIK YERLEŞME VE DÜZENSİZ ŞEHİRLEŞME,
- BÜROKRASİ ENGELLERİ,

M D P

★

SAYIN NİZİP'LİLER
- BÜYÜK SANAYİ İLE KÜÇÜK SANAYİ ARASINDA İŞBİRLİĞİ
- KREDİ DAĞITIMINDA ADİL PAY
- HAM MADDE TEMİNİ.
- PAZARLAMADA DEVLETİN DESTEĞİ
- HÜR KOOPERATİFLEŞMEYİ TEŞVİK
- MESLEKİ UNVAN, YETKİ VE SORUMLULUKLARIN KANUNLA DÜZENLENMESİ
- İŞYERİ VE SOSYAL KONUT TEMİNİNDE KOLAYLIK
- ŞOFÖR VE TAŞIT SAHİPLERİNİN TEMEL SORUNLARINA ÇÖZÜM
- SOSYAL GÜVENLİK VE SAĞLIK SİGORTASI

M D P

★

DEVLET HİZMETLERİNDE REFORM:
- VATANDAŞI BUNALTAN,
- İŞLERİ AKSATAN,
- EŞİTLİĞİ ZEDELEYEN,
- DIŞA AÇILMAYI KÖSTEKLEYEN BÜROKRASİ ENGELLERİ KALDIRILACAK.

BÜTÜN DEVLET HİZMETLERİ HIZLANDIRILACAK

★

M D P

PARA VE EKONOMİ POLİTİKAMIZLA:
- ENFLASYON VE HAYAT PAHALILIĞINI ÖNLEYECEĞİZ.
- TÜKETİCİYİ KORUYACAĞIZ
- AZ GELİRLİNİN HAYAT SEVİYESİNİ YÜKSELTECEĞİZ
- FİYAT - ÜCRET DENGESİNİ SAĞLAYACAĞIZ

M D P

Gönüllü er uygulaması Aralık'ta başlayacak

Milli Savunma Bakanlığı, gönüllü er uygulamasına aralık 983 celbin de başlanacağı açıklandı.

Buna göre aralık 1983 celbinden itibaren ihtiyaç fazlası yüksek öğrenim mezunu yükümlüler yönetmelik esaslarına göre ere ayrılacak. Bu işlem şöyle gerçekleşecek.

* 31 Aralık 1980 tarihinden önöce yüksek öğrenim kurumlarından mezun olan yedek subay adayı yükümlüler, isteğe bırakılmadan ve kuraya tabi tutulmadan yedek subay adayı olarak ayrılacaklar.

* Test ve mülakat sonucunda sınıfları belirlenerek, sınıf okullarına ktılan yükümlülerden er olmak isteyenler dilekçe verecek ve bu yükümlüler, yedek subay hizmet süresinin yarısı kadar, yani 8 ay süreyle er olarak hizmete tabi tutulacaklar.

* Gönüllü er olmak isteyenler ayrıldıktan sonra, kalan yükümlü miktarı yine ihtiyaçtan fazla ise fazla miktar kura yoluyla ere ayrılacak ve bu şekilde kura ile ere ayrılanlar yedek subay hizmet süresinin yarısından 4 ay fazla (12 ay) hizmet görecekler.

*Gönüllü er olmak isteyenler ayrıldıktan sonra kalan miktar, yedek subay ihtiyacından az ise gönüllü olmak isteyenler arasında kura çektirilerek yedek subaya ayrılacak miktar tamamlanacak.

* Silah altına alınan yükümlü miktarı yedek subay ihtiyacı kadar veya daha az lise tamamı yedek subaylığa ayrılacak.

* Bu tebliğe uyma yan yükümlüler bakaya işlemine tabi tutulacaklar.

MDP Genel Başkanı

— Baştarafı Sayfa 1'de —

nın millete mutluluk getirmesini dileyen Sunalp 12 Eylül öncesinde kepenklerin zorla kapattırıldığını işyeri ve tarlaların okulların işgal edildiğini hatırlatarak şöyle devam etti: İşyerleri kurşunlanan ailelerin çilesini yüreğinizde hissettiniz. Bütün kötülüklere son veren 12 Eylül harekatını milletimizin tümü ile birlikte coşku ve heyecanla kutladınız getirdiği huzur ve güven ortamının rahatlığını yaşadınız. Böyle huzurlu ve güvenli günlerden sonra tekrar çile ve ızdıraba dönmemenin kararında ve azmin de olduğunu zu biliyorum. Karanlık günlere dönmemenin yegane çaresinin de MDP'yi iktidara getirmek olduğu inancında birleştiğinizi de biliyorum Sizleri ve bütün milleti mahçup etmeyeceğiz MDP beynelmilel komünizmin bir daha Türkiye'ye musallat olmamasının en büyük teminatı olacaktır. Sunalp MDP'nin güçlü bir kadroya sahip olduğunu ve şahıs partisi olmayıp ekip partisi olduklarını olduklarını söyledi.

Bugün İstanbulda konuşacak olan ÖZAL: «Kasım'da millet iradesi ile ile devlet iradesi el sıkıştıracaktır»

Haber Servisi — Bu gün İstanbul'da konuşacak olan Anavatan Partisi Genel Başkanı Turgut Özal, «6 Kasımda millet iradesi ile Devlet iradesi el sıkıştıracaktır» dedi.

Turgut Özal, Karadeniz sahi şeritinde büyük ilgi gördü. Özal'a Rize'de başlayan coşku sevgi gösterisi Ünye, Samsun ve Havzada da devam ettl.

T. C.
Nizip İcra Dairesi
Dosya No : 1982 / 74 Tal.

GAYRİMENKULÜN AÇIKARTIRMA İLANI NİZİP İCRA MEMURLUĞUNDAN

Satılmasına karar verilen gayrimenkulün cinsi, kıymeti, adedi, evsafı:

Borçlu İsmail Bakır'a 1/2 hissesi ait Gayrimenkül borçlunun borcundan dolayı satılacaktır.

Gayrimenkül, Nizip Tahtani Mah. Zamburlu (Taşçılar) Sokak mevkiinde kain olup, Gayrimenkulün tümü 184,76 M2.dır ancak borçlunun hissesi gayrimenkulün 1/2 sidir yani yarısıdır.

Gayrimenkul Nizip Tapu sicil Muhafızlığının 404 ada, 9 parselin de kayıtlıdır. İmar durumuna göre şehrin değerli yerindedir.

Gayrimenkulün üzerinde iki oda, bir salon bir kiler, taş yapıdır. Elektrik ve su tesisatı sağlamdır. Mühit ve Yer itibariyle arsa olarak M2. si 6000.00 Tl. dan 1.108.560.00 TL. Bina 350.000.00 TL borçlunun 1/2 payına düşen 729.280.00 Tl. dır.

Satış Şartları :

1 — Satış 6/12/1983 Salı günü saat 15.00'den 15.30'za kadar Belediye Satış Salonunda açık artırma suretiyle yapılacaktır. Bu artırmada tahmin edilen kıymetin %75'ni ve rüçhanlı alacaklılar varsa alacakları mecmuunu ve satış masraflarını geçmek şartı ile ihale olunur. Böyle bir bedelle alıcı çıkmazsa en çok artıranın taahhüdü baki kalmak şartiyle 16/12/1983 Cuma günü aynı yer ve saatlerde ikinci artırmaya çıkarılacaktır. Bu artırmada da rüçhanlı alacaklıların alacağını ve satış masraflarını geçmesi şartiyle en çok artırana ihale olunur.

2 — Artırmaya iştirak edeceklerin tahmin edilen kıymetin %10'u nisbetinde pey akçesi veya bu miktar kadar milli bir bankanın teminat mektubunu vermeleri lâzımdır. Satış peşin para iledir, alıcı istediğinde 20 günü geçmemek üzere mehil verilebilir. Dellâliye resmi, ihale pulu, tapu harc ve masrafları alıcıya aittir. Birikmiş vergiler satış bedelinden ödenir.

3 — İpotek sahibi alacaklılarla diğer ilgililerin (+) bu gayrimenkul üzerindeki haklarını hususiyle faiz ve masrafa dair olan iddialarını dayanağı belgeler ile onbeş gün içinde dairemize bildirmeleri lâzımdır; aksi takdirde hakları tapu sicili ile sabit olmadıkça paylaşmadan hariç bırakılacaklardır.

4—Satış bedeli hemen veya verilen mühlet içinde ödenmezce İcra ve İflâs Kanununun 133. maddesi gereğince ihale feshedilir. İki ihale arasındaki farktan ve %10 faizden alıcı ve kefilleri mesul tutulacak ve hiç bir hükme hacet kalmadan kendilerinden tahsil edilecektir.

5 — Şartname, ilân tarihinden itibaren herkesin görebilmesi için dairede açık olup masrafı verildiği takdirde isteyen alıcıya bir örneği gönderilebilir.

6 — Satışa iştirak edenlerin şartnameyi görmüş ve mündereacatını kabul etmiş sayılacakları, başkaca bilgi almak istiyenlerin 1982/74 Tal. sayılı dosya numarasıyle memurluğumuza başvurmaları ilân olunur.

(İc. İf. K. 126)

(+) İlgililer tâbirine irtifak hakkı sahiblerî de dahildir.

İcra Memuru
Mühür ve İmza
24085

Mehmet Ali Dağlı

Son Model Otomâtik Baskı Makinalarıyle

FATURA — DERGİ — BROŞÜR — KİTAP — GAZETE — KARTVİZİT — EL İLANI
AFİŞ — NİŞAN, NİKÂH SÜNNET DAVETİYELERİ VE

Bilumum Matbu işlerinizde Hizmetinizdedir.

Nizip Matbaası

Tlf. 205 Belediye Sitesi — Nizip

Sayı : 2023 Yıl : 15, 20 TL.

NİZİP

SİYASİ BAĞIMSIZ GAZETE

HAYATTA EN HAKİKİ MÜRŞİT İLİMDİR. ATATÜRK

2 KASIM ÇARŞAMBA 1983

Kızılay yiyecek, giyecek ve çadır yardımına devam ediyor.

Yurttaşlarımız Depremzedelere yardım için yarışa başladı

★ Nizip'ten ilk yardım dün yola çıktı

ölü sayısı 1226'ya çıktı

Erzurum ve Kars yöresinde meydana gelen deprem dolayısıyla yurdumuzun her tarafına yurttaşlarımız yardım için biribirleriyle yarışmaya başladı. Nizip'ten dün ilk yardım yola çıktı.

Erzurum hava limanına dune kadar 10 uçak dolusu yardım malzemesi gitti.

Son öğrendiğimiz habere göre Deprem bölgesinde hayatarını kaybeden yurttaşlarımızın ölü sayısı 1226'a ulaştı.

Dün gece televizyon'da deprem bölgesinden haberler izleyen vatandaşlar göz yaşlarını tutamadılar.

Öte yandan Nizip'te yardım yapan vatandaşlarımızın isimlerini yayınlamaya devam edeceğiz.

Yardım edenlerin ilk isim listesini aşağıda yayınlıyoruz.

Alkanlar, Beşir Özyurt, Cuma Bozkurt, Bozarlar, Kemal Aksoy, Hüseyin Alpay, Başkılıçlar, Hayri Filik, Polat Akın, Zeytinkent, Birer ton mercimek, Hayri Kanpolat 11 torba mercimek, Mehmet Kaya, Beştur 5'er torba mercimek Seçkin Nakliyat ise 3000 lira para yardımında bulundular.

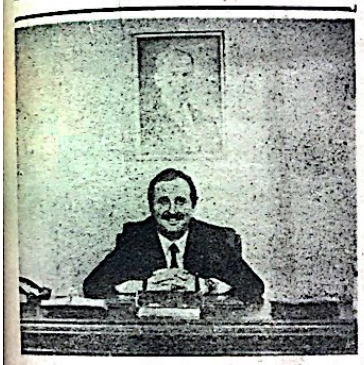

Anavatan Partisi Genel Sekreteri Mustafa Taşar Bugün Nizip'te

Anavatan Partisi Genel Sekreteri ve Gaziantep 1. Sıra miletvekili adayı Mustafa Taşar, üç gündenberi seçim bölgesinde yoğun bir çalışma içerisinde bulunmakta.

Geçtiğimiz Pazar günü seçim propagandalarını yürütmek üzere uçakla Gaziantep'e gelen Anavatan Partisi Genel Sekrteri ve Gaziantep 1. sıra Milletvekili adayı Mustafa Taşar, bugün de Nizip'e gelerek vatandaşlarla sohbet toplantıları yapacak.

MDP Gaziantep Miletvekili adayı Galip Deniz

MDP Milletvekili adayı Galip Deniz : «MDP güçlü parti mevcudiyeti ülkemiz için bir şans» dedi

MDP'yi tek başına iktidara getirin

MDP Gaziantep 2. sıra milletvekili adayı, Galip Deniz, partisinin programında olan bir kısım hedefini şöyle açıkladı.

«VATANDAŞLAR İÇİNİZ RAHAT ETSİN, KÖTÜ GÜNLER GERİ GELMEYECEK

Yakın bir geçmişte acılı izler bırakan karanlık günler yaşadık. Bir daha o günlere dönmek istemiyoruz.

Kardeşliğin ve huzurun hakim olduğu, milli iradeye dayalı bir demok

(Devamı sayfa 4'de)

MDP Gaziantep Milletvekili adayı Kemal Kalender

CEVDET SAN: "Nizip'liler oyunuzu MDP'ye verin" dedi

Aziz Hemşeri,

Bu seçimde hangi partiyi iktidara getirmemizin memleket için daha faydalı olacağı fikrimi, eski bir Milletvekiliniz olarak siz arkadaşlarıma belirtmek isterim.

1 — Halkı bu seçimden soğutmak için şöyle diyorlar:

«Bu seçimi hangi parti kazanırsa kazansın memleket idaresinde başarılı olmaz. Çünkü aralarında, siyasi tecrübesi geniş olan eski partilere mensup devlet adamları yok denecek kadar azdır.»

Böyle bir iddianın asılsız olduğunu anlamak ilçn 1950 seçimlerini ve neticelerini hatırlamak yeter. Gerçekten Gaziantep ölçüsünde düşünürsek; Şçime katılan eski partinin listesinde siyasi tecrübesi geniş iki Bakan vardı. Buna karşı yeni parti listesinde olan bizler hep siyasette tanın

— Devamı Sayfa 4'de —

ANAVATAN PARTİSİNDEN İSTİFA EDEN 3 KİŞİ MDP'Ye GEÇTİ

MDP Nizip ilçe teşkilatından yapılan açıklamaya göre, Kuruyazı köyünden Bekir Eroğlu, Yeşerti köyündende Halef Gören, Halit Gören Anavatan partisinden istifa ederek MDP'ye geçtikleri açıklandı.

Calp: «Bizi taklit ediyorlar» dedi

Halkçı Parti Genel Başkanı Necdet Calp, Akdeniz bölgesindeki ge

(Devamı sayfa 4'de)

Anavatan Partisi Milletvekili adayı Ünal Yaşar: «Köylü ve esnafımızın kalkınması hedefimizdir»

Gaziantep Anavatan Partisinden 3 sırada milletvekili adayı Ünal Yaşar,Türkiyemizin kalkınması için bütün gücümüze çalışacağız zaman, zaman partimizin hedeflerini gezilerimde ve basına yaptığım yazılı açıklamamda yaptım. Ünal Yaşar, Köylü ve Esnafımızda kalkınması hedeflerimizden biridir. diyen Yaşar, bu görüşlerinide kısaca şöyle açıkladı:

«Köylü memleketimizin efendisidir. Tarım hizmetleri zahmetli ve fedakârlık isteyen işler olduğu kadar; tarım ürünleri de iktisadi gelişme seviyesi ne olursa olsun toplumun zaruri ihtiyaç maddeleridir. Tarım üretimiyse iktisadi gelişmenin, özellikle sanayi sektörünün başlıca kaynağıdır. Türkiye su, toprak ve iklim şartları itibariyle mevcut üretime göre çok daha fazla üretim yapılabileceği bir potansiyele sahiptir.

Tarım sektöründe hızlı bir gelişme için köylerin yol, su elektrik ihtiyaçları karşılanmalı ,tarım ürünleri pazarlama ve sanayisi geliştirlmeli ormanlarımıza modern

(Devamı sayfa 4'de)

Soyadan süt, peynir ve yoğurt yapıldı

Soyadan süt, peynir ve yoğurt üretmeyi başaran yağ fabrikasının yetkilileri, «sıra bu mamülleri Türk sofrasına tanıtmakta»

Üreticinin üç-dört yıl önce tanıştığı soya ürünü her geçen yıl daha geniş alanlarda ekilirken, gıda sanayiinde kulanılması amacıyla laboratuvar çalışmaları da hızla ilerliyor. Adana'daki bir yağ fabrikası soyanın yağı, lesitini, küspesi, unu ve keçeğinden sonra, süt, peynir ve yoğurdunuda üretti.

Labortuar çalışmalarından olumlu sonuç alan Paksoy fabrikasının uzmanlar ve Genel Müdür Uğur Paksoy, «Dünyada çok değişik alanlarda kullanılan bu harika bitkinin üretimi önündeki engeller artık kaldırılmalı. Yüksek besleyici değeri olan soya Türk mutfağına da girmelidir» dedi.

Özellikle ülkemizde protein değeri açısından önem taşıyan ve yağ sanayiindeki ham madde açığını kapatmada bir umut olarak görülen soya besin açısından adeta bir besin deposu gibi, Yüzde 40 protein, yüzde 21 yağ, yüzde 33.9 karbonhidrat içeriyor.

Adana'da başarılı sonuç alınan soya sütünün halen Çin, Japonya ve merika'da yaygın şekilde kulanıldığı belirtiliyor. Bir kilo soya sütü tozundan 10 kilo sıvı süt elde edilebiliyor. Yoğurdu Batı'da yapılmıyor ama, Türk damağına cazip gelebileceği savunuluyor. Peynir yapımında ise çeşitli aromalar katılması gerekiyor. Bu peynir hayvansal sütten yapılmadığı için damar sertliği olan hastalarca yenilip, protein ihtiyacı karşılanmış olacak.

Çukurova'da geniş alanlarda ekimi yapılan soyanın tarım ve sanayideki önemine karşın gelişmesini olumsuz yönde etkileyen sorunların kaldırılması için öncelikle devletin konuya sahip çıkması isteniyor.

Japonya Türkiye'ye yaptığı ekonomik yardımı artıracak

Japon'yanın Türkiye'ye yaptığı ekonomik yardımı artırma kararında olduğu açıklandı.

Japonya Dışişleri Bakanlığı'nın yayınladığı yıllık raporda Japonya'nın, gelişmekte olan ülkelere, özellikle Türkiye, Pakistan ve Tayland gibi stratejik bölgelerdeki ülkelere yaptığı stratejik bölgelerdeki ülkelere yaptığı ekonomik yardımı artırması gerektiği üzerinde duruuluyor. Japonya nın uluslararası siyasi ve ekonomik alaonda ağırlığını koyması gerektiğini belirten raporda, ADB ve Avrupa ülkeleriyle olan ilişkilerin daha da geliştirilmesi konusuna değiniliyor.

Japonya Dışişleri Bakanlığı'nın yayınladığı yıllık raporda dünyada kalıcı bir barışın Doğu ve Batı arasındaki diyaloğun sürdürülmesi ve silahsızlanma konusunda kesin bir tavır alınmasıyla sağlanabileceği belirtildi.

Japonya'nın Sovyetler Birliği ilişkilerine de değinilen raporda, bu ülkeyle «karşılıklı anlayış» temelinde var olan ilişkilerin geliştirileceği bildirildi.

YİTİK — Oğuzeli Nüfus Memurluğundan almış olduğum Nüfus Hüviyet cüzdanımı kaybettim. Hükümsüzdür.

Cemal İLHAN

ŞEHİRLERARASI KOD NUMARALARI

Şehir Adı	Kod No :	Şehir Adı	Kod No :	Şehir Adı	Kod No :	Şehir Adı	Kod No :
Adana	711	Çorlu	1851	Karabük	4631	Pınarbaşı	3581
Adapazarı	2611	Çorum	4691	Kdz. Ereğli	3881	Pınarhisar	1875
Adıyaman	8781	Denizli	6211	Karaman	3441	Polatlı	4571
Afyon	4911	Derince	2113	Karamürsel	2181	Reyhanlı	8971
Ağrı	0271	Demirci	5586	Kars	0211	Rize	0541
Akhisar	5581	Dikili	5419	Kastamonu	4651	Safranbolu	4641
Aksaray	4811	Diyarbakır	8311	Kayseri	513	Salihli	6441
Akşehi	3461	Dörtyol	8891	Kemerburgaz	1839	Samandağ	8981
Alanya	3231	Düzce	2651	Keskin	4545	Samsun	361
Alaşehir	6451	Edirne	1811	Keşan	1841	Saray	1858
Amasya	3781	Edremit	6711	Kilis	8691	Sarayköy	6255
Anamur	7571	Elbistan	7791	Kırıkkale	4591	Sarayönü	3447
Ankara	41	Elazığ	9111	Kırklareli	1871	Seydişehir	2471
Antalya	311	Elmalı	3228	Kırşehir	4871	Siirt	8447
Antakya	8911	Erzincan	0281	Konya	431	Silifke	7591
Artvin	0581	Erzurum	011	Konyra Ereğli	3451	Silivri	1887
Aşkale	0195	Eskişehir	221	Kozan	7341	Sinop	3761
Avcılar	1881	Fatsa	3721	Kuşadası	6361	Sivas	3761
Aydın	6311	Fethiye	6151	Kütahya	2311	Siverek	8461
Ayvalık	6631	Finike	3225	Lüleburgaz	1831	Söke	6351
Bafra	3751	Foça	5431	Malatya	8211	Şarköy	1868
Balıkesir	6611	Gaziantep	851	Malkara	1867	Tarsus	7611
Bandırma	1981	Gebze	1991	Manisa	5511	Tatvan	8497
Bartın	3891	Gemlik	1211	Manavgat	3211	Tavaş	6233
Batman	8391	Germencik	6323	Mardin	8411	Tavşanlı	2391
Bayındır	5468	Giresun	0511	Marmaris	6121	Tekirdağ	1861
Bayramoğlu	1993	Gölcük	2191	Menemen	5421	Tire	5471
Bergama	5411	Gölpazarı	2353	Mersin	741	Tokat	4751
Biga	1976	Gönen	1985	Merzifon	3711	Trabzon	0311
Bilecik	3753	Gümüşhane	0531	Milas	6131	Tunceli	8191
Bingöl	8181	Hakkari	0681	Muğla	6111	Turgutlu	6431
Bitlis	8491	Hendek	2631	M.K.Paşa	2541	Turhal	3771
Bodrum	6141	Hereke	2161	Muş	0251	Tuzla	1995
Bolu	4611	Hopa	0571	Mut	7411	Tütünçiftlik	2193
Bünyan	3571	Horosan	0184	Nallıhan	4585	Urfa	8711
Burdur	3251	Iğdır	0227	Nazilli	6371	Uşak	6411
B. Çekmece	1863	Isparta	3271	Nevşehir	4851	Uzunköprü	1893
Bursa	241	İnegöl	2561	Niğde	4831	Ünye	3731
Ceyhan	7321	İskenderun	861	Nizip	8681	Ürgüp	4868
Cihanbeyli	3421	İslahiye	8631	Otlu	0190	Van	0611
Çanakkale	1961	İstanbul	11	Ordu	3711	Yalova	1931
Çankırı	4671	İzmir	51	Osmaniye	7311	Yozgat	4731
Çarşamba	3741	İzmit	211	Ödemiş	5491	Zile	4661
Çayeli	0561	İznik	2527	Patnos	0276	Zonguldak	3811
Çerkezköy	1856	Kadirli	7348	Perşembe	3717		
Çeşme-Ilıca	5493	K. Maraş	7711	Pazar	6563		

SEVİYORUM BEN

Sana nasıl anlatsam ki
bütün duygularımı
En iyi ve en kötü anında bile senleolduğumu
Vakitsiz açan gonca gülken neden
solduğumu
İnan hepsi bunlar, söyledim sana, varımı
yoğumu
Yalnız unuttuğum bir şeyi hatırladım birden
O da senin neden hep suskun olduğunu
Razı idin hani bundan önce konuşurken
Unutma, bana söz verdin , el duydu elem
duydu
Maziye gömmek istiyorsan eğer beni susma
Benimle konuş olgun karşılarım eğer beni
sevmezsen
Elbet bir sebebi var bu suskunluğunun
durma
Neden susuyorsun konuş,
Beni bırakıp da ele gitmeden konuş, konuş.

Nail KILIÇ KARAMÜRSEL

HİÇ ÇÖZEMEZSİN

Nedendir bilemiyorum
Öylesine aşığım ki
Geceleri rüyamda,
Gündüzleri masamda eksik değil,
Nedir?
Nedendir bilemezsin
Ben yıllarca çözemedim
Üç beş satırla sen hiç çözemezsin.

Serdar KILIÇ / KUZGUNCUK

BİR GÜN ÖZLERSEN BENİ

Bir gün özlersen beni
Akan sulara, yağmura sor
Onlardır benim gözyaşım
Kara bulutlara sor, onlardır talihim
Bir gün özlersen beni
Hasretini haykır sonsuzluğa
Rüzgar şarkı yapıp getirir bana duyarım
Bir gün özlersen beni
Uzat elini, parmağınla
Seni seviyorum yaz gökyüzüne
Bir gün özlersen beni
Sakın gel deme
Bu karanlığın sonsuzluğunda
Mutluyum sımsıcak anılarla
Sana gelemem

Hayrettin DEMİR / Çayeli RİZE

Tütün bir zehirdir, sigara içmeyiniz

NİZİP
Tahrisat Siyasi Gazete
Genel Ahlak Yasasına
Uymaya Taahhüt Eder.

İLAN TARİFESİ
Mahkeme İlanları
Santimi 100 TL.
Resmi İlanlar Tek Sütun
Santimi 200 TL.

Sahibi ve Yazı İşleri
Müdürü
Mehmet Sağlam

Basıldığı Yer :
NİZİP MATBAASI
Telefon : 205
İdarehane : Belediye
Sitesi No. 14 — NİZİP

ABONE
6 Aylık : 750
Yıllık : 1.500 TL.

Osmanlı ve Sovyet Belgeleriyle

ERMENİ MEZÂLİMİ

Halil Kemal Türközü

— 31 —

b. Mezalime son vermek üzere Türk birlikle rinden bir kısmının ilerlemek zorunluluğu doğdu ğu hakkında Kafkas Cephesi Osmanlı Orduları Komutanı'nın Rus Kafkas Ordusu Komutanlığına çektiği telgraftan sonra ordu birliklerinden bir kısmı ileri yürüyüşe geçmiş ve öncü birlikleriy le Erzincan - Kelkit-Trabzon hattını işgal etmiş tir. Bu hatta gelinceye kadar yalnız Erzincan'da Ermeni birliklerinin birkaç saatlik mukavemeti ile karşılaşılmıştır.

Kasabayı işgal eden birlikler tüyler ürpertici bir vahşet sahnesi ile karşılaşmışlardır. Kasaba nın birçok yerlerinde yangın alevleri yükseliyor. sokaklarda ve tenha yerlerde küme küme kadın, ihtiyar ve çocuk cesetleri görülüyordu. Bununla beraber Erzincan'a kadar yakılıp yıkılmamış hiç bir köye rastlanmamıştır.

Erzincan'a gelmiş olan Osmanlı Orduları Ko mutanı, Başkomutanlık vekâletine 16 Şubat 1918 tarihinde yazdığı raporla aşağıdaki satırları kaleme aldı.

•Çardaklı Boğazı'ndan Erzincan'a kadar olan bütün köyleri hatta bir kulübe bile sağlam kal mamak şartıyla tahrip edilmiş gördüm. Bahçele rin ağaçları kesilmiş, köylerden bir kişi bile sağ bırakılmamıştır. Ermeniler'in Erzincan'da yaptık ları mezâlimi dünya tarihi bugüne kadar yazma mıştır. Üç günden beri Ermeniler tarafından öl dürülüp ortada bırakılmış olan Müslümanlar'ın cesetleri toplattırılmaktadır. Şehit edilen bu gü nahsız insanlar arasında sütten kesilmemiş çocuk lar, doksanını aşmış ihtiyarlar ve parçalanmış kadınlar vardır.•

Bütün bu mezâlim Ermeni ve Ruslar'ın tanık lığı ve bu yolda verdikleri raporlarla belgelenmiş tir. Bu cümleden olarak, Erzincan'da esir edilen Kürtkendi köyünden Haçık oğlu Kirkor'un Erzin can'da I. Kafkas Kolordusu Karargâhı'nda verdi ği ifadede mezâlimle ilgili cümleler aynen şöyle:

•Osmanlı birliklerinin Erzincan'ı işgalinden 10 gün önce katliam yapıldı ve namusa tecavüze başlanıldı. Vagavir ve Eğrek köylerinden bir kı sım halk şehre getirilerek öldürüldü.

Bundan başka Ermeni birliklerinin yaptığı vahşetten iğrenerek anılan birliklerde subaylık yapmek istemeyerek Erzincan'da kalmış olan Türkistan XIII. Avcı Alayı'na mensup Yüzbaşı vekili Kazimir mezâlimle ilgili yazdığı raporda yapılan kötülükler bütün çıplaklığıyla ortaya ko yuyor. Adı geçenin hâtıratında aynen şu cümle leler geçmektedir.

•Ermeniler Müslümanlar'ı Sarıkamış'ta ça lıştırmak bahenesiyle topladılar ve şehirden 2 km. ayrılınca öldürdüler.

Eğer Ermeniler arasında Rus subayları bulun masa idi mezâlimin daha geniş çapta yapılacağı muhakak idi. Bir gecede 800 Müslüman'ın kesildi ğini bizzat Ermeniler'den işittim. 15/16 Ocak ge cesi Ermeniler Erzincan'da Müslüman halka kat liam yaptılar. Albay Morel'in aldığı tedbirler so nuçsuz kaldı. Zulüm ve yağma devam etti.•

Erzincan'da kalmış olan bayan Passini ile as ker Aleksandr da yukarıdaki olayları tekrar et mektedirler.

Özellikle I. Kafkas Kolordusu tarafından esir edilen İstihkâm subayı Tiflisli Ermeni Morzoff Meguerditche Erzincan katliamını kendi yazdığı Fransızca raporda şu şekilde anlatmaktadır.

•Bir taraftan askerlerin, Ermeiler'in saldırıla rına uğramaları, diğer taraftan Kürtler'in genel bir isyan hazırlığında bulundukları yolundaki haberin ortada dolaşması, Albay Morel'in Ruslar a karşı saldırabilecek bütün halkın tutuklanma sı emrini vermeye mecbur bırakmıştı. Bu andan itibaren hiç bir taraftan emir verilmediği halde katliâm başladı. Katliâma gönüllüler ile beraber düzenli askerler de katılmakta idi. Katliâma en çok Ermeni kilisesi çevresinde yapılmıştır. Yapı lan nasihatlara rağmen katliâma engel olmak mümkün olamamıştır. Erzincan ile çevresinde yaklaşık 250 ile 300 kişi öldürülmüştür.

Meguerditche'in yukarıdaki ifadeleri katlia mın nasıl başladığını ve devam ettiğini açıkça or taya koymaktadır. ——

— DEVAMI VAR —

İLAN TARİFESİ

Kongre İlanı : 5.000 TL.
Zayi İlanı : 1.000 TL.
Tüzük İlanı : 10.000 TL.
Başsağlığı, ölüm, mevlit : 3.000 TL.
Toplu Sözleşme İlanları : 4.000 TL. (bir işyeri için) Bir işyerinden fazla olduğu takdirde fazla işyerinin her biri için 2.000 TL.
A.Ş. Koll. Şti. Lmt. Şti. İlanları (sütun santimi) 200 TL. (Bu ilanlar 5.000 TL.'den aşağı olmaz.
Yapı ve diğer Kooperatif İlanları : 5.000 TL.

YANLIŞ VERİLEN İLANLARDAN MESULİYET KABUL EDİLMEZ.

LÜZUMLU TELEFONLAR

Kaymakam	38
Jandarma K.lığı	57
Belediye Başkanlığı	26
Cumhuriyet Savcılığı	68
Emniyet Amirliği	144
Emniyet Karakolu	93
Hastane	81
İtfaiye	576
Zabıta Karakolu	168
Elektrik Su	162
Elektrik arıza (gece)	168
DDY İstasyonu	172

İLLERİN TRAFİK SIRA NUMARALARI

01 Adana	24 Erzincan	46 K.Maraş
02 Adıyaman	25 Erzurum	47 Mardin
03 Afyon	26 Eskişehir	48 Muğla
04 Ağrı	27 Gaziantep	49 Muş
05 Amasya	28 Giresun	50 Nevşehir
06 Ankara	29 Gümüşhane	51 Niğde
07 Antalya	30 Hakkâri	52 Ordu
08 Artvin	31 Hatay	53 Rize
09 Aydın	32 Isparta	54 Sakarya
10 Balıkesir	33 İçil	55 Samsun
11 Bilecik	34 İstanbul	56 Siirt
12 Bingöl	35 İzmir	57 Sinop
13 Bitlis	36 Kars	58 Sivas
14 Bolu	37 Kastamonu	59 Tekirdağ
15 Burdur	38 Kayseri	60 Tokat
16 Bursa	39 Kırklareli	61 Trabzon
17 Çanakkale	40 Kırşehir	62 Tunceli
18 Çankırı	41 Kocaeli	63 Urfa
19 Çorum	42 Konya	64 Uşak
20 Denizli	43 Kütahya	65 Van
21 Diyarbakır	44 Malatya	66 Yozgat
22 Edirne	45 Manisa	67 Zonguldak
23 Elazığ		

HER TÜRLÜ LASTİK MÜHÜR VE CİLT İŞLERİ YAPILIR.

Nizip Matbaası Tlf. : 205 — Nizip

YENİ İLAN

Gaziantep PTT Bölge Başmüdürlüğünden Yeraltı Telefon Kablo Güzergah inşaatı İlanı

1) — 31.000.000.-TL. (Otuzbir milyon) keşif bedelli Nizip Yeraltı Telefon Kablo Güzergahı inşaatı (Tranşe) işi 15.11.1983 günü ihale ye çıkartılmışsada tenzilatın hadde layık görülmemesi üzerine tekrar eksiltmeye konmuştur.

2) — Bu işe ait geçici teminat 930.000.-TL. dır.

Geçici teminat olarak Bloke çek kabul edilmez.

3) — Eksiltme 18.11.1983 Cuma günü saat 15.00,de Başmüdürlük ihale kurulunca yapılacaktır.

4) — İsteklilerin, eksiltme şartnamesinde belirtilen usulüne gö re hazırlanmış geçici teminatlarını, ticaret odası cüzdanlarını, tüzel kişi olmaları halinde imza sirkülerini bu iş için önceden alacakları ihaleye katılma belgeleriyle birlikte eksiltme şartnamesinin 11. maddesinde belirtilen teklif mektuplarının ihalenin yapılacağı gün saat 14.00'e kadar Yapı İşleri Müdürlüğü'ne alındığı karşılığı vereceklerdir

5) — Saat 14.00'den sonra verilecek teklifler süresi içinde yapılmayan müracatlar ile postada olacak gecikmeler kabul edilmez.

6) — İsteklilerin ihaleye katılma belgesi alabilmeleri için eksiltme şartnamesinin 4. maddesinde belirtilen belgelerle müteahhitlik karnesi ile son beş sene zarfında bir defade en az bu işin keşif bedeli kadar işi bitirip geçici veya kesin kabülünü yaptırmış olduğuna dair belge ile bu işin benzeri bir işi bitirmiş olduğuna dair belge ile (Mühendis ve Mimarların kontrol) Mühendislikleri veya şantiye şefliklerine ait iş denetleme belgelerinin % 75'i kabul olunur.) Son müracaat tarihi 16.11.1983 günü mesaibitimine kadar Başmüdürlüğümüze başvurulması gerekmektedir.

7) — Eksiltme dosyaları Gaziantep PTT Bölge Başmüdürlüğü Yapı İşleri Müdürlüğünde tatil günleri hariç her gün çalışma saatleri dahilinde görülebilir.

8) — Teşekkülümüz 2490 Sayılı yasaya tabi olmayıp; iştirak belgesi verip vermemekte ihaleyi yapıp yapmamakta veya dilediğine yapmakta serbest olduğu gibi nedenlerini'de açıklamak zorunda değil.

İlan Olunur.

Köylü ve esnafımızın kalkınması

— Baştarafı Sayfa 1'de —

işletmecilik esasları uygulanmalı hayvancılık ve süt üretimi teşvik edilmeli, tohumculuk hızla geliştirilmeli, sulama faaliyetleri hızlandırılmalı tarım kredileri yeterli seviyeye getirilmeli, teminat sistemi makul esaslara bağlanmalı verimliliğin artışını öngören bir tarım reformu yapılmalı ve tarımsal araştırmaya ağırlık verilmelidir.

Biz, tarımı kuvvetli olmayan bir ülkenin endüstrisininde kuvvetli olmayacağı inancındayız. Nitekim toprakları çok az olan Japonya'nın bakın Japonya dünyanın en ileri tarım ükelerinden biridir. Topraklarının azlığına rağmen, çoğu sahada kendi kendine yeterlidir. çok yüksek verimle çalışmaktadır. Bu bakımdan tarımda verimin artırılmasına bilhassa inanıyoruz. Verim ve üretim artırıldıkça zaten çiftçimizin, köylümüzün zengin leşemeyeceğine inanıyoruz. Bugün ürettiğinin dört beş mislini üreten bir köylü, kazancını da bu şekilde dört-beş misline çıkarabilir. Biz tarımın modernizasyonu için her türlü tedbiri almaya kararıyız. Ve Türkiye'nin, Orta Doğunun en önemli tarım ükesi olması için gerekli gayreti sarfedeceğiz. Türkiye nüfusunu besleyebileceği gibi, Balkanları, Avrupayı ve Orta Doğu'yu da besleyecek potansiyele sahiptir. Bu potansiyel ziyan etmemek için

MDP güçlü parti

— Baştarafı Sayfa 1'de —

rasi, hepimizin hakkı ve hasreti Milliyetçi Demokrasi Partisi bu amacı gerçekleştirecek tek siyasi güçtür. MDP gibi güçlü bir partinin mevcudiyeti, ülkemiz ve demokrasimiz için bir şanstır. Milletimiz, bu şansı iyi kullanacak ve MDP'yi tek başına iktidara getirecektir, bundan kuşkumuz yoktur. Çünkü bu millet, artık kavga ve anarşiden bıkmıştır.

Partimiz milli iradeye Anayasaya, kanunlara saygılıdır. Temel hak ve hürriyetlerin dokunulmaz olduğunu bilen MDP, terör ve anarşinin hortlamasını engelleyecek yeğâne güçtür.» dedi.

Güçlü bir demokrasi istiyorsanız, MDP'yi seçin!

Huzurlu bir Türkiye istiyorsanız, MDP'yi seçin!

Bir daha, «nereye gidiyoruz?» dememek için

«Nizip'liler oyunda MDP'ye verin»

— Baştarafı Sayfa 1'de —

mamış kimseler idik. Buna rağmen halkın çogunluğu Gaziantep'de ve bütün Türkiye'de yeni leri tercih etti. İşte o zaman yüzde seksen çogunlukla kazanıp Meclis'e 400 kusur üye ile giren bu yeni partinin içinde, eski partilerden gelen, lider kadrosundaki 3-4 devlet adamından ibaretti. O zaman bu partinin memleket ekonomisini nasıl canlandırdığını; NATO'ya girerek memleketimizi Sovyet tehdidine karşı nasıl koruduğunu; ve nihayet Londra anlaşması ile Kıbrıs'ta kurulacak idarede Türklerin Rumlarla eşit hakka sahip olmasını Yunanistan'a ve İngiliz ler'e kabul bir anlaşma yapmayı başardığını milletimiz unutmamıştır. Bunları hatırlatmaktan maksadım şu: Önümüzdeki seçim sonunda iktidara gelen partinin memleket idaresinde, aynı ölçüde veya daha büyük bir başarı göstermesi için hiçbir sebep yoktur. Ancak seçimi kazanan yeni partinin böyle bir başarı sağlıyabilmesi için, Meclis'de koalisyona gitmeden tek başına istikrarlı hükümetler kurabilecek bir çogunuğa sahip olabilmesi şarttır.

O halde bizim görevimiz, seçeceğimiz yeni partiye böyle bir çoğunluk kazandırmaktır. Çünkü, 1961 ve daha sonraki seçimlerde, Meclis de hiç bir partinin mutlak çoğunluğu kazanamadığı ve memleketin, partiler koalisyonu tarafından idare edildiği bir devrim sonunda Türkiye'mizin ne hale geldiğini hep beraber yaşadık. Devletimizin yıkılmaktan, milletimizin parçalanmaktan, memleketimizin bir Komünist darbesi sonunda kinci bir Afganistan haline düşmekten, son anda, ordumuz tarafından 12 Eylül hareketi ile nasıl kurtarıldığını hepimiz gördük.

a) Evvela, ekonomide devletçiliğe ağırlık veren Halkçı Parti'yi ele alalım. Vaktiyle Cumhuriyet Halk Partisi de, Atatürk'ten sonra, devletçiliğe gittikçe daha fazla ağırlık vermişti. Bununneticesinde Türkiye'de ekonominin nasıl felce uğradığını ve ancak 1950 'den sonra serbest sektör canlandırıldıktan sonra güçlenmeye başladığını gördük. Şimdi Halkçı Parti'nin ideri, partisinin Sosyal Demokrat bir parti olduğunu ve partiler yelpazesinde «ortanın solunda» bulunduğunu söylüyor. İnsan o zaman, vaktiyle Atatürk tarafından milliyetçi bir parti olarak kurulmuş bulunan C.H.P.'nin, daha sonra, ortaya attığı «Ortanın Solu» sloganı sonunda, parti idaresinin nasıl solcular eline geçtiği yine milletin gözünden kaçmadı. Zaten Komünistlerin, dünyanın her tarafında iktidarı ele geçirmek için Sosyal Demokratlar'ı ve Sosyalistler'i bir basamak olarak kullandığı bilinen bir gerçektir. Bunun en çarpıcı örneği, Komünistler'in Çekoslovakya'yı ele geçirmesini sağlıyan «1948 darbesi»ni gerçekleştirirken sosyal Demokratları nasıl kullandıklarını anlatan tafsilatta görmek mümkündür. Bu hususları daha fazla aydınlatmak için, yayınladığım ufak bir kitap gönderiyorum; Oy vermeden önce ilgili parçalarını okursanız Çekoslovakya gibi Afganistan gibi Sovyet Rusya'ya komşu oolan Türkiye'de Solcu bir partiye oy vermenin zararlı olacağına inanırsınız.

b) Geriye, Ana Vatan Partisi ile Milliyetçi Demokrasi Partisi kalıyor. Bu iki partinin serbest sektöre ağırlık veren ekonomik siyaseti birbirine çok yakındır. Bu ekonomik sistem, gelişmiş bulunan Demokrasilerin büyük çoğunluğunda takip edilen bir yoldur. Yalnız Milliyetçi Demokrasi Partisi, herşeyden önce, devletin içeride ve dışarıda itibarının yükseltilmesi, memlekette mal ve can emniyetinin devam ettirilmesi ve bunun içinde, Komünizm'in memlekette zaman la tekrar hortlamasını önliyecek tedbirlerin derhal alnıması gerektiği üzerinde ısrarla duruyor. Gerçektende, can ve mal emniyetinin devamlı olmadığı bir memlekette hiç bir şey yapılamaz. O halde tutacağımız parti, işareti «Horoz» olan Milliyetçi Demokrasi Partisi (MDP) dir.

3 — Bu parti listesinde yer alan arkadaşların çoğunu tanırız. Milletvekili olarak faydalı olacaklarına inanırız. Bilhassa listede dördüncü sırayı alan Kemal Kalender'i 1955-1960 senelerı arasında Nizip'te kaymakamlık yapmış bulunması dolayısıyle çok daha yakından tanırız. Nizip'teki görevini kaymakamlık yapmış bulunması dolayısıyle çok daha yakından tanırız. Nizip'teki görevini başarı ile yapan Kemal Kalender ilde ve Ankara'da neticelendirilmesi gereken işleri isabetle seçer ve bu hususta bizlerle ahenk içinde işbirliği yapardı. Milletvekili olarak çok faydalı olacağına inandığımız bu arkadaşı seçimde kitle halinde tutmamız Nizip'li olarak bir kadir şinaslık borcudur; yerine getirelim. Bu şekilde MDP Gaziantep'ten asgari 4 milletvekili çıkarmış olacaktır. Bu seçimde MDP için canla başla çalışacağınıza inanıyorum. Selam ve sevgiler.

Cevdet SAN
Eski Gaziantep Milletvekili

Calp: Bizi taklit

— Baştarafı Sayfa 1'de —

zisinde ak günlerden bahsederek güvercin u çurdu.

Calp, programdaki büyük aksamalar nedeniyle Antakya'nın Suriye sınırındaki köylerine kadar götürüldü. Calp, Antakya'da kendisini birkaç yüz kişinin dinlemesinden sonra saat 15.00 sıralarında İskenderuna gelebildi.

Burada büyük ilgi gören Calp, Halkçı Partinin kimseye borcu olmadığını belirterek, «Holding ere borcumuz yok. Yalnız size var» dedi.

Adana'dan geçerken MDP mitingine rastlayan Hakçı Parti konvoyu, Tarsus'a saat 17.30 sırasında girebildi. Bu arada, kendisini 4 saattir bekleyen kalabalığın sevgi gösterisiyle karşılaşan Calp, Tarsus'ta konuşmasından önce güvercin u çurdu.

Geceyi Taşucu'nda geçiren Calp, dün sabah Mut'a geldi. Mut'taki konuşmasında diğer partilerin kendilerini taklit ettiğini savunan Calp, şunları söyledi :

«Biz ne söylersek, ertesi gün diğer partiler de aynı şyei söylüyor. Asgari ücreti vergi dışı bırakacağız dedik aynısını söylediler. Akıllarımdıye kadar neredeydi. Orta direk şöyle böyle diyorlar. Orta direk çok tan bel vermiş.»

Taşar : «Gaziantep ve ilçelerinin sorunlarını tesbite yardım edin»

Anavatan Partisi Genel sekreteri ve Gaziantep Partisinden birinci sırada milletvekili adayı bulunan Mustafa Rüştü Taşar vatandaşlara gönderdiği ankette, Gaziantep'in önemli sorunlarının neler olduğunu soruyor. Vatandaşların görüşlerine göre tesbit edeceği sorunları Anavatan Partisi Gaziantep il başkanlığına göndermelerini istiyor.

Gaziantep'in sorunlarını bildiklerini, tesbit edememiş oldukları sorunların da bulunabileceğini ifade eden Mustafa Taşar kendilerine yardımcı olunmasını istiyor.

Resimde Anavatan Partisi genel sekreteri ve Gaziantep Anavatan birinci sıra milletvekili adayı Mustafa Rüştü Taşar görülüyor.

Son Model Otomâtik Baskı Makinalarıyle

FATURA — DERGİ — BROŞÜR — KİTAP — GAZETE — KARTVİZİT — EL İLANI
AFİŞ — NİŞAN, NİKÂH SÜNNET DAVETİYELERİ VE

Bilumum Matbu işlerinizde Hizmetinizdedir.

Nizip Matbaası

Tlf. 205 Belediye Sitesi — Nizip

1984 yılı takvim siparişlerini almaya başladık

Nizip Matbaası
Telefon : 205

NİZİP

SİYASİ BAĞIMSIZ GAZETE

Yıl : 15, 20 TL.

HAYATTA EN HAKİKİ MÜRŞİT İLİMDİR. ATATÜRK

31 EKİM PAZARTESİ 1983

Cumhuriyetin 60. yıldönümünü gururla kutladık

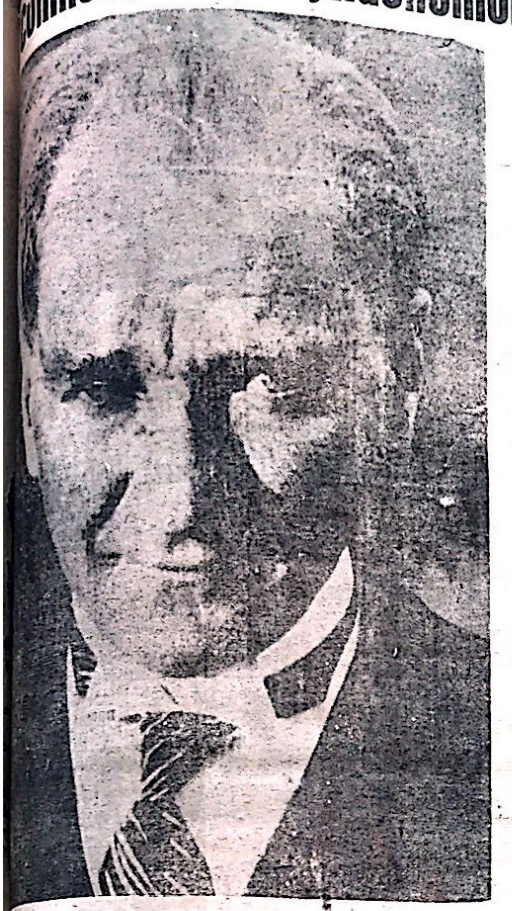

yurdumuz bayraklarla süslendi göğsümüz kabarık ve milletçe mutluyuz

Cumhuriyetin kurulu şunun 60. yıldönümü bü tün yurtta olduğu gibi, dış temsilciliklerimizde ve Kıbrıs Türk Federe Devletinde muhteşem tö renlerle kutlandı.

Cumhuriyet Bayramı nın 60. yılı bütün yurtta olduğu gibi ilçemizdede parlak törenlerle kutlan dı. Şehir baştan başa bayraklarla süslendi. Va tandaşlar stadyumda ya pılan törenleri görmek i çin sabahın erken saatle rinde, caddelerde ve so kaklarda stadda yer al mak için birbirleriyle yarış etmeside, bambaş ka bir heyecandı. Cum huriyetin 60. yılı dolayı sıyla yapılan şenlikler yine halk tarafından ilgi ile izlendi.

SEÇİME DOĞRU

Anavatan Partisi Adayı Ünal Yaşar: «6 Kasımda sandıktan iktidar olarak çıkacağız» dedi

Anavatan Partisi Milletvekili Adayı Ünal Yaşar Partisinin iktidar olacağından emin. Resimde Ünal Yaşar görülüyor.

Anavatan Parti'sinin 3. sıradaki milletvekili adayı Ünal Yaşar, Par tisinin 6 Kasım seçimle rinde, sandıktan iktidar olarak çıkacağını söyleyerek «Memlekete hizmet edecek bir kad roya sahip olduğumuz için sevinçliyiz» dedi.

Anavatan Partisi Mil letvekili adayı Ünal Yaşar yazılı açıklamasında da şöyle dedi:

Biz Anavatan Partisi Mensupları sevinçliyiz hizmet partisi olduğu muz için, Memlekete hizmet edecek bir kad roya sahip olduğumuz için sevinçliyiz. Ayrıca Türk milletini birleştir diğimiz için sevinçliyiz. Çığ gibi büyüyen Ana vatan partimizde kar deşlik dönemi başlıyor.

— Devamı Sayfa 4'de —

MDP'den istifalar devam ediyor

MDP adayı Mümtaz Şahin istifa edip ANA.P. ne geçti

Gaziantep'te miletvekili adayı Davut Çakır, İl 2. Başkanı Sadık Tanrıverdiden sonra dünde MDP den istifalar devam etti.

MDP Milletvekili adayı Mümtaz Şahin, MDP İl Disiplin kurulu üyesi Av. Mehmet Büyükna car ve MDP üyesi Av. Nihat Özkan dün yaptık ları yazılı açıklamada Televizyondaki açık otu rum ve basın toplantılar sonunda Türkiye'nin çözüm yollarının Anavatan Partisince bulunaca ğına inandıklarını ifade ederek MDP den istifa ettiklerini ve Anavatan Partisine geçtiklerini bil dirdiler.

Mümtaz Şahin, Mehmet Büyüknacar ve Ni hat Özkan müşterek yaptıkları açıklamalarında özetle şöyle dediler.

«Türkiyemizin sorunlarını gerçekçi açıdan bilen ve değerlendiren açık ve seçik şekilde hal çareleri öneren önermekle de kalmayıp bunla rın çıkış yollarını net ve açık şekilde gösteren Anavatan Partisinin Sayın Genel Başkanı Tur gut Özal olmuştur. Bu nedenle tercihimizi Ana vatan Partisine kullanarak MDP den istifa edip Anavatan Partisi saflarına katıldık»

Milletvekili adayı Kalender istifa edenleri kınadı ve:

Yer alamayanlar istifa ediyor

Milliyetçi Demokrasi Partisi 4. sıra milletvekili adayı Kemal Kalender, partilerde MDP'den is tifa edenleri kınayarak parti arkadaşlarımızın istifalarını ilan edildik sonra gerek aday olmamaları, gerekse aday açıklamasında geri çekilmeleri nedeni i çin Devrana kapılarak partiye üyeliğinden ve aday lığından istifa ettikleri haberiyle öğrenmiş bu lunuyorum» dedi.

MDP Miletvekili aday Kemal Kalender kına ma ile ilgili yaptığı yazılı açıklamasında özetle şöyle dedi.

«Kanaatimize göre parti arkadaşlarımız proğ ram ve prensiplerden zi yade partimizde umduk ları şahsi yararları veya makamları alamadıkları için yola gitmişler-

Partimizde göz koyduk ları görev ve makamlarda bulunan arkadaşla rımızın bilgi, görgü, tecrü be ve rekabetleri itiba rıyla herhalde kendilerin den daha aşağı değiller

Bence yeni dönemin başlamasında çok kısa bir zaman sonra siyasi partilerin kurulması ve teşkilatlanması gerekmekte idi. Bu durum sayın arkadaşla rımız gibi kişilerin ince lenmesine ve süzülmele rine imkan vermemiştir. Ayrıca 75 bin lirayı yatı ran ve kanunun öngördü ğü şartlara sahip kişile rin aday adayı olmaları zorunlu idi. İşte mesele nin özü buradadır Eğer partimize inanmış kişile olsalardı istifa etmezler di. Bu kişiler partimize ve prensiplerine inanma dıklar ıiçin ve arzularına kavuşamadıkları için bu yolu seçmişlerdir.

Onların, partimizden ayrılmaları Milliyetçi de

— Devamı Sayfa 4'de —

Öğretmenini tokatlayan öğrenci çıkarıldığı mahkemede tutuklandı

Nizip'te öğretmeni ile yaptığı bir münaka şa sonunda sinirlerine hakim olamayarak öğretmenine tokat vuran ve hakaret eden öğren ci dün çıkarıldığı mah keme tarafından tutuklanarak cezaevine gönderildi.

Edinilen bilgiye göre, Nizip Lisesi son sı nıf öğrencisi Bekir Ka ya (20) öğretmeni ve lise müdür yardımcıla rından Ersin Bozkut ile münakaşa etti. Mü nakaşa sırasında sinir lerine hakim olama yan öğrenci Bekir Ka ya öğretmeni Ersin Kaya'nın şikayeti üze rine gözaltına alınan Bekir Kaya hakkında düzenlenen evrakla adliyeye sevkedildi ve çıkarıldığı mahkeme ce tutuklanarak Nizip Cezaevi'ne gönderil di.

SON YAZI

SÜRÜCÜLÜK...

Yeni Trafik Kanunu'na göre sürücüler, dolayısıyle sürücü belgeleri, yani ehliyetna meleri sınıflara ayrılıyor. Kanun'un 22. mad desi ile hükme bağlanan sınıflandırmada, alfabedeki harflerin çoğu kullanılmış. Bisik letten otobüse kadar her çeşit taşıyıcıyı sü receklere ayrı birer sürücü belgesi verilecek.

Bütün bunlar isabetli, güzel de, bu ka nunda bir eksiklik var gibi geliyor bana...

Kaz yayıcılar, keçi-koyun güdücüler, ö zellikle eşek sürücüler için belge mecburiye ti yok...

Adalet mi bu?

FEHMİ ANLAROĞLU

Avcı: «Üç parti arasında bir fark yok»

DYP DOĞRU YOL PARTİSİ

Doğru Yol Partisi Ge nel Başkanı Yıldırım Avcı, İzmir il teşkilinin düzenlediği toplantıya katılmak ve bazı il ve ilçelerin açılışını yap mak üzere dün İzmir'e gitti.

DYP İzmir İl Başkan lığın'dan yapılan açıkla maya göre, Genel Baş kan Yıldırım Avcı ve be raberinde teşkilat baş kanı Halil Ünalp ve 5 genel idare kurulu üye si ile birlikte geleceği İzmir'de Menemen ilçe merkezinin açılışını ya pacak.

DYP Genel Başkanı Avcı, bugün Manisa il merkezini, daha sonra da Aydın il merkezini hizmete açacak.. Yıldı rım Avcı ve beraberin dekiler aynı gün Anka raya hareket edecekler.

Doğru Yol Partisi Ge nel Başkanı Yıldırım Avcı, Karabük ilçe bi nasının açılışında yaptı ğı konuşmada, «6 Ka sım seçimlerine katıla cak üç parti arasında en ufak bir fark yoktur Hiçbir partiyi destekle miyoruz» dedi.

SEÇİME DOĞRU

Seçmen listesinde adı olup oy kullanmayana 2500 lira para cezası var

Bacaları temizlemeden kalorifer ve sobalarınızı yakmayın

Soğukların başladığı ve kışın «geldim» dedi ği şu günlerde evlerimizin üstünden dumanlar da tütmeye başladı. Çoğumuz, sobaların üstün de kestane patlatmanın özlemini duyarken, itfai ye yetkilileri de bugünlerde bir tedirginlik duymaya başladılar. Sadece geçen yıl İstanbul'da ki 3500 yangından 1500'ünün baca yangınları ol duğuna dikkat çeken itfaiye, halkı kaloriferleri ni yakmadan ve sobalarını kurmadan önce baca larını temizlemeleri konusunda bir kez daha u yardı.

BACA YANGINLARI NEDEN OLUR?

Kış yangınlarının önemli bir bölümünü oluş turan baca yangınlarının iki önemli nedeni var: İlki inşaat hatası, ikincisi ise bacalarının temiz lenmemesi.

İnşaatı yaparken maliyeti azaltmak için ba caları içten ve dıştan sıvamayan müteahhit, ça tıdaki kalasları da bacadan ayırmayınca yüzler ce kişinin hayatını tehlikeye sokuyor. Bunlar, ba cada kurumlaşmayı kolaylaştıran, baca yangın larında sıçramaya neden olan önemli etkenler. Böylece ani baca yangınları, çatıya sıçrayan ve saatlerce süren yangınlara dönüşür; baca çatlar, çatı yanar ve ahşapları tutuşturur.

Kalorifer bacalarındaki yangına halkın mü dahale edemeyeceğini belirten uzmanlar, sobalı evlerdeki yangınlarda da şu önlemleri sıralıyorlar:

1 — Önce en yakın itfaiyeye haber verin.

2 — Yanan bacaya kesinlikle su vurmayın. Çünkü ısınan cidara değen su çatlamalara neden olup ilerde daha büyük yangınlara yol açabilir.

3 — Bacanın üstünü ve sobanın cehennemli ğini ıslatılmış bir kilim veya benzeri bir şeyle sıkıştırarak tıkayın. Bacanın hava almasını önleyin.

4 — İtfaiyenin gelmesini bekleyin.

YÜKSEK Seçim Kurulu Başkanı İsmet Yanıkömeroğlu, «Türkiye genelindeki geçerli oyların dökümü gelmeden resmi sonuçları açıklamamız mümkün değil» dedi. Yanıkömeroğlu, «66 ilden sonuçlar gelmiş olsa bile resmi açıklama için sonalkan ili de beklemek zorunda olduklarını» söyledi. YSK Başkanı, oyların toplanması ve milet vekilerinin belirlenmesi için her hangi bir bilgisayarları önceden programlamak gerekir, oysa seçimlere kaç kişinin katılacağını, ne kadar oyun geçerli olacağını seçimlerin sonuna kadar bilmemiz mümkün değil. Biz il seçim kurullarından kesin rakamlar geldikten sonra sadece toplama ve yüzde 10'un hesaplanmasını yapacağız. Bunun içinde bilgisayara gerek yok» şeklinde konuştu.

Seçimlerin temel hükümleri ve seçmen kütükleri hakkında yasanın tutanaklara itirazla ilgili maddelerinde bazı düzenlemeler yaparak itiraz süresini kısalttıkların kaydeden Yanıkömeroğlu, «Bu sayede sonuçların kısa sürede alınacağını» sözlerine ekledi.

İlgili yasanın tutanaklara itiraz için tanıdığı süre seçimden sonraki salı günü sat 14'de dolacak.

Seçim sonuçlarını kısa sürede il seçim kurulların'dan almak üzere YSK bünyesinde bir PTT merkezi kurulacak. Telefon teleks ve telgraf ünitelerı bulunacak. Merkez, seçim kurullarından sonuçların kısa sürede alınmasını sağlayacak.

KİMLER OY VERECEK?

İlçe seçim kurulları 21 Eylül- 2Ekim tarihleri arasında askıya çıkarılan sandık seçmen listesinde adları bulunan kişiler oy kullanacak.

HER TÜRLÜ LASTİK MÜHÜR YAPILIR

NİZİP MATBAASI

Tlf : 205

1982 yılında yapılan «Anayasa oylaması»nda oyunu kullanan ve seçmen kütüklerinde adları bulunan kişilerin listesinin 5-25 Mayıs tarihleri arasında askıda kaldığını ve kesinleştiğini belirten Yanıkömeroğlu, sandık seçmen listelerinin bu kütükler esas alınarak hazırlandığını açıkladı, Seçmen kütüklerinde kayıtlı olduğu halde unutulma sonucu sandık seçmen listelerine kaydedilmeyen kişiler oy kullanamayacak. Yanıkömeroğlu, «Bu gibi hataları önlemek için vatandaşa kolaylık olması açısından sandık seçmen listelerini 21 Eylül ile 2 Ekim tarihleri arasında askıya çıkardıkları ve bu listelerin kesinleştiğini» söyledi.

2500 LİRA CEZA

Oy kulanmayanlara uygulanacak 2500 liralık para cezasında sandık seçmen listeleri esas alınacak. Anayasa oylamasına göre hazırlanan seçmen kütüklerinde adı olduğu halde bir yanlışlık sonucu sandık seçmen listelerine adları geçmeyen kişilerle ilgili olarak herhangi bir işlem yapılmayacak.

Oyunu kullanmayan seçmen vatandaşlar için para cezasının dışında herhangi bir ceza verilmeyecek.

ŞEHİRLERARASI KOD NUMARALARI

Şehir Adı	Kod No :	Şehir Adı	Kod No :	Şehir Adı	Kod No :	Şehir Adı	Kod No :
Adana	711	Çorlu	1851	Karabük	4631	Pınarbaşı	3581
Adapazarı	2611	Çorum	4691	Kdz. Ereğli	3881	Pınarhisar	1875
Adıyaman	8781	Denizli	6211	Karaman	3441	Polatlı	4571
Afyon	4911	Derince	2113	Karamürsel	2181	Reyhanlı	8971
Ağrı	0271	Demirci	3586	Kars	0211	Rize	0541
Akhisar	5581	Dikili	5419	Kastamonu	4651	Safranbolu	4641
Aksaray	4811	Diyarbakır	8311	Kayseri	513	Salihli	6441
Akşehi	3461	Dörtyol	8891	Kemerburgaz	1839	Samandağ	8981
Alanya	3231	Düzce	2651	Keskin	4545	Samsun	361
Alaşehir	6451	Edirne	1811	Keşan	1841	Saray	1858
Amasya	3781	Edremit	6711	Kilis	8691	Sarayköy	6255
Anamur	7571	Elbistan	7791	Kırıkkale	4591	Sarayönü	3447
Ankara	41	Elazığ	9111	Kırklareli	1871	Seydişehir	2471
Antalya	311	Elmalı	3228	Kırşehir	4871	Siirt	8447
Antakya	8911	Erzincan	0281	Konya	431	Silifke	7591
Artvin	0581	Erzurum	011	Konyra Ereğli	3451	Silivri	1887
Aşkale	0195	Eskişehir	221	Kozan	7341	Sinop	3761
Avcılar	1881	Fatsa	3721	Kuşadası	6361	Sivas	3761
Aydın	6311	Fethiye	6151	Kütahya	2311	Siverek	8461
Ayvalık	6631	Finike	3225	Lüleburgaz	1831	Söke	6351
Bafra	3751	Foça	5431	Malatya	8211	Şarköy	1868
Balıkesir	6611	Gaziantep	851	Malkara	1867	Tarsus	7611
Bandırma	1981	Gebze	1991	Manisa	5511	Tatvan	8497
Bartın	3891	Gemlik	1211	Manavgat	3211	Tavaş	6233
Batman	8391	Germencik	6323	Mardin	8411	Tavşanlı	2391
Bayındır	8468	Giresun	0511	Marmaris	6121	Tekirdağ	1861
Bayramoğlu	1993	Gölcük	2191	Menemen	5421	Tire	5471
Bergama	5411	Gölpazarı	2353	Mersin	741	Tokat	4751
Biga	1976	Gönen	1988	Merzifon	3711	Trabzon	0311
Bilecik	3753	Gümüşhane	0531	Milas	6131	Tunceli	8191
Bingöl	8181	Hakkari	0681	Muğla	6111	Turgutlu	6431
Bitlis	8491	Hendek	2631	M.K.Paşa	2541	Turhal	3771
Bodrum	6141	Hereke	2161	Muş	0251	Tuzla	1995
Bolu	4611	Hopa	0571	Mut	7411	Tütünçiftlik	2193
Bünyan	3571	Horosan	0184	Nallıhan	4585	Urfa	8711
Burdur	3251	Iğdır	0227	Nazilli	6371	Uşak	6411
B. Çekmece	1863	Isparta	3271	Nevşehir	4851	Uzunköprü	1893
Bursa	241	İnegöl	2561	Niğde	4831	Ünye	3731
Ceyhan	7321	İskenderun	881	Nizip	8681	Ürgüp	4868
Cihanbeyli	3481	İslahiye	8631	Otlu	0190	Van	0611
Çanakkale	1961	İstanbul	11	Ordu	3711	Yalova	1931
Çankırı	4671	İzmir	51	Osmaniye	7311	Yozgat	4731
Çarşamba	3741	İzmit	211	Ödemiş	5491	Zile	4661
Çayeli	0561	İznik	2527	Patnos	0276	Zonguldak	3811
Çerkezköy	1856	Kadirli	7348	Pazar	0563		
Çeşme-Ilıca	5493	K. Maraş	7711	Perşembe	3717		

UNUTACAĞIM

Alıp başımı gidiyorum işte
Menekşe gözlüm.
Dilediğin gibi yaşa artık!
Ne uykularını böleceğim,
Ne de yoluna çıkacağım.
Taş basacağım kalbime.
Seni unutacağım.

Necati YAMAK / GEMLİK

ŞARKIMIZI DİNLEDİM DÜ

Dün Kurtalan İstasyonu'nda
İstanbul treninden inerken
Karşıdaki bahçeden
Tatlı müzik sesi geliyordu kulağıma
Dikkat kesildim gelen nağmelere
Bu çalınan melodi «Hasret»ti
Yine gözlerimin önünden geçti hayalin
Bu şarkıyı dinlerken donakaldım
Durdum duvara yaslandım
Bekledim «Hasret» bitene dek.

Bülent KUZU / Siir

SEVERİM

Gözlerini değilde,, bakışını severim
Irmak gibi gönlüme, akışını severim
Kırkbir yıllık ömrümün,
sevda bahçelerind
Çiğdem gibi kalbimde açılışını severim

M. Erol KAVŞ

MUHTACIM

Öyle ihtiyacım var ki birisine
Birisinin beni seven gözlerine
Verse kalbini tutsa elimi
Sonra...
Gözlerime bakarak dese
Seviyorum seviyor musun beni
Kanatlarım uçarım
Hıçkırır saatlerce ağlardım
Belki mutluluktan,
Belki kaybetmek korkusundan
O eli bir daha hiç bırakmazdım

Hacer TAŞKIN
KOCAMUSTAFAPAŞA

Tütün bir zehirdir, sigara içmeyiniz

Siyasi Gazete
Halk Yaşamına
Dahabat Eder.

İLAN TARİFESİ
Mahkeme İlanları
Santimi 100 TL.
Resmi İlanlar Tek Sütun
Santimi 200 TL.

Sahibi ve Yazı İşleri
Müdürü
Mehmet Sağlam

Basıldığı Yer :
NİZİP MATBAASI
Telefon : 205
İdarehane : Belediye
Sitesi No. 14 — NİZİP

ABONE
6 Aylık : 750
Yıllık : 1.500 TL.

Osmanlı ve Sovyet Belgeleriyle

ERMENİ MEZÂLİMİ

Halil Kemal Türközü

— 30 —

Bundan dolayı, ordularımız arasında imza bulunan mütârekenin bozulmasını istemiş olduğundan zât-ı devletlerinden iyi ilişkilerin korunması adına 12 Şubat 1918 tarih ve 1020 numarah telgrafın ihtiva ettiklerinin yürürlüğe konmasını ve eğer bu konuda olağanüstü bir durum çıkarsa (doğarsa) bu gibi tedbirlerin ne şekilde ve nerede alınması gerektiğinin bildirilmesini rica ederim. Osmanlı Müslümanları'nın can, namus ve mülklerini korumaya özen göstererek sizin kanuni isteklerinize belki itirazda etmem. Bundan başka namus ve vicdanı unutarak, kendi balında yaşayan Osmanlı Müslümanları'na saldırmaya kalkışanları ibret olsun diye cezalandırırım. Bununla beraber askerime eşkiyalık saldırılarının durdurulması için Kürtler'e baskı yapmanızı arz ve rica ederim. Eminimki, bu şartlar altında en yakın zamanda, en sıkı komşuluk ilişkilerini kurmaya muvaffak olacağız. Derin saygılarımın kabulünü ve bununla beraber işgal altında topraklardaki Osmanlı halkına karşı en yüksek şefkat hisleriyle dolu bulunduğuma inanmanızı arz ve rica ederim

Numara : 15201

1 Şubat 1918
Odişelidze»

MÜTÂREKE ZAMANINDAKİ ERMENİ MEZÂLİMİNE AİT STATİOS OĞLU YAKO'NUN MEKTUBU VE ERZİNCAN KATLİÂMI İLE İLGİLİ RAPORLAR

a. Cereyan eden olaylar hakkında bilgi almak üzere sınırın doğusuna gönderilen tarafsız kişilerden ve özellikle Rumlar'dan Giresun'un Çınarlı mahallesinden Statios oğlu Yako gördüklerini 26 Şubat 1918 tarihli mektubuyla bildirmektedir.

.....

Bu mektup Belgeler Dosyası 19 numaradadır Kendi el yazısı ile Türkçe yazılan bu mektuptaki mezâlime ait bilgiler aynen şöyledir:

«Daldaban da bulunduğumuz sırada, düşman askeri Zağna muhtarını altı arkadaşıyla yakalayıp Daldaban' getirdiler. Yolda bunları fena halde dövüp kanlar içinde bıraktılar. Muhtar ve arkadaşlarının düşman anbarından 37 tüfek çaldıklarını söylüyorlardı. Bundan sonra 15 Rus ve Ermeni askeri muhtarın evini basarak karısı ile kızını dağa kaldırdılar. Muhtar ve arkadaşlarının ne olduklarının öğrenemedik. Oradan nereye götürüldükleri belli olmadı.

Daldaban'da iki saat uzaklıkta bulunan Tekke köyünde Ermeniler iki Müslüman ile bir Rum öldürdüler. Trabzon'dan karayolu ile Batum'a hareket eden bir kısım asker Sürmene'nin mağazalarını basıp yağma etmek istediler ise de halk silaha sarılarak bunlardan bazılarını öldürdüler. Ruslar daha fazla ilerlemenin mümkün olmadığını görünce çekildiler ve Trabzon'a geldiler. Ertesi gün bu askerlerden bazıları vapurla giderken aynı gün Trabzon'a gelmiş olan beş Sürmne kayığının İskelede bulunduğunu gördüler. Hemen Sürmene'de Ruslar'a kurşun sıkanların bunlar olduğunu ortalığa yayarak bunlardan bazılarını yakaladılar ve arama ile iki kayıkta üç tüfek buldular. İşittiğime göre, bu tüfekleri kendileri Sürmeneliler'e satmışlardı. Bu sırada Sürmeneliler üzerine ateş açarak bunlardan bazılarını İskele üzerinde, bazılarınıda denize atarak öldürdüklerini gördüm.

Aynı zamanda bu askerlerden bir kısmı sünnülü silahlarıyla Trabzon'daki Gâvur Meydanına geldiler. Orada hemen Rus, Ermeni ve Tatar askerlerini toplayıp, halkı evlerine çekilmeye zorladılar. Bunlardan bir kısmının çarşıda fesli görüp Müslüman zannettikleri 600 kişiyi topladıkların söylenmektedir. Bunları öldürmek için Değirmen Deresi'ne götürdüler. Yolda bunlardan üç kişiyi öldürdüler. Bazıları yolda kaçabildiler, diğerleri de duyduğuma göre, Müftü ile Metropolit'in aracılığı ile kurtuldular.

Aynı gün Ermeniler'in Trabzon'un tenha mahallelerinde 38 Müslüman'ı öldürdükleri söylenmektedir.

Kısarna köyünde Ermeniler Ayakoz oğlu Yusuf Ağa'yı öldürdüler. Merhum Yusuf Ağa için kendisini tanıyan Trabzonlu'lar çok iyi adamdı demektedirler. Merhumun karısı bir Hıristiyan evine sığınarak kurtuldu. Bir kaç gün sonra üzerlerindeki iki altın beşlik ile 2500 manatı altılar ve evi de yakarak gittiler.»

— DEVAMI VAR —

İLAN TARİFESİ

Kongre İlanı : 5.000 TL.
Zayi İlanı : 1.000 TL.
Tüzük İlanı : 10.000 TL.
Başsağlığı, ölüm, mevlit : 3.000 TL.
Toplu Sözleşme İlanları : 4.000 TL. (bir işyeri için)
Bir işyerinden fazla olduğu takdirde fazla işyerinin her biri için 2.000 TL.
A.Ş. Koll. Şti. Lmt. Şti. İlanları (sütun santimi) 200 TL. (Bu ilanlar 5.000 TL.'den aşağı olmaz.
Yapı ve diğer Kooperatif İlanları : 5.000 TL.

YANLIŞ VERİLEN İLANLARDAN MESULİYET KABUL EDİLMEZ.

LÜZUMLU TELEFONLAR

Kaymakam	38
Jandarma K.lığı	87
Belediye Başkanlığı	26
Cumhuriyet Savcılığı	68
Emniyet Amirliği	144
Emniyet Karakolu	93
Hastane	81
İtfaiye	876
Zabıta Karakolu	168
Elektrik Su	162
Elektrik arıza (gece)	168
DDY İstasyonu	172

İLLERİN TRAFİK SIRA NUMARALARI

01 Adana	24 Erzincan	46 K.Maraş
02 Adıyaman	25 Erzurum	47 Mardin
03 Afyon	26 Eskişehir	48 Muğla
04 Ağrı	27 Gaziantep	49 Muş
05 Amasya	28 Giresun	50 Nevşehir
06 Ankara	29 Gümüşhane	51 Niğde
07 Antalya	30 Hakkâri	52 Ordu
08 Artvin	31 Hatay	53 Rize
09 Aydın	32 Isparta	54 Sakarya
10 Balıkesir	33 İçil	55 Samsun
11 Bilecik	34 İstanbul	56 Siirt
12 Bingöl	35 İzmir	57 Sinop
13 Bitlis	36 Kars	58 Sivas
14 Bolu	37 Kastamonu	59 Tekirdağ
15 Burdur	38 Kayseri	60 Tokat
16 Bursa	39 Kırklareli	61 Trabzon
17 Çanakkale	40 Kırşehir	62 Tunceli
18 Çankırı	41 Kocaeli	63 Urfa
19 Çorum	42 Konya	64 Uşak
20 Denizli	43 Kütahya	65 Van
21 Diyarbakır	44 Malatya	66 Yozgat
22 Edirne	45 Manisa	67 Zonguldak
23 Elazığ		

HER TÜRLÜ LASTİK MÜHÜR
VE CİLT İŞLERİ YAPILIR.

Nizip Matbaası Tlf. : 205 — Nizip

Ekonomimiz her 10 yılda hasta oldu ama yatağa düşmedi

1923 yılından sonra Türkiye, genellikle dün ya ekonomisindeki dalgalanmalardan etkilene rek belirli aralıklarla «ekonomik kriz» dönemleri yaşadı. Bu krizler, Türkiyenin sosyal ve siyasi ha yatını da etkileyerek toplumda yeni yön ve ara yışlara neden oldu. Bu krizlerin Türkiye ekonomi sindeki seyri şöyle gelişti:

1929-33 Ekonomik Krizi. Bu dönemde Türki ye ekonomisi yüzyılın en şiddetli krizi olan 1929 dünya çöküntüsünden etkilendi. 1928'de bir İngi liz Lirası 956 kuruşken, 1125 kuruşa yükseldi. Dış ticaret o yıl açık verdi. Tarım ürünleri fiyatları nın düşmesi, Türkiye ekonomisini ve üreticiyi zor durumda bıraktı. Buğdayın kilosu bu krizde 12 kuruştan 4 kuruş 1 paraya düştü.. Buna kar şılık, kilosu 44 kuruş olan patiska fiyatında düş me görülmemesi, geçim sıkıntısını artırdı. Ata türk yönetimi, krize karşı gerekli önlemleri aldı. Merkez Bankası ve KİT'ler Sümerbank, Etibank kuruldu. Şeker, Çimento ve gazyağı gibi temel maddelerin fiyatları düşürüldü.

1946-48 Dönemi: Savaş sonrası dönemde, dün ya ülkelerinde görülen kriz Türkiye'yi de etkisi altına aldı. 1946 yılında yüksek oranlı bir devalü asyon yapılarak dolar bir devalüasyon yapılarak dolar 280 kuruşa çıkarıldı. Uygulanan ekonomik politikalar krize karşı etkili olmadı. 1950 yılın da Demokrat Partı iktidara geldi.

1954—1958 Ekonomik Krizi : Kore savaşının bitmesinden sonra tarımsal ürünlerin fiyatı düş tü. 1952 yılında serbest bırakılan ithalat döviz sı kıntısına yol açtı. İklim koşularının tarımsal üre timi düşürmesi ve enflasyonist politika nedeni ile Türkiye 4 yıl krizle karşı karşıya kaldı. 1958 yılında dolar 900 kuruşa çıkarılarak bir «istikrar paketi» uygulamaya sokuldu. Bu krizin sonunda 1960 yılında Milli Birlik Komitesi yönetime geldi.

1968-71: Gelişme döneminin yarattığı bu kriz diğerlerine göre daha hafif seyretti. 1966-67 yılın da batı ülkelerindeki kriz, enflasyonist politika ve dünya ekonomisinde doların egemenliğinin sarsılması Türkiye'yi de etkiledi.

1977-1983 Kriz Ekonomisi dönemi: Sanayinin yapısının yeni koşullara uydurulamaması, tarım sal üretimin duraklaması ve dışa kapalı bir eko nominin yarattığı sorunlara 1974—75 petrol şoku ve dünya ekonomik krizi eklenince, Türkiye ye niden zor günler yaşadı. Krizin geç teşhis edilme si, kısa vadeli ve geçici önlemlerle ertelenen kriz 1977'de şiddetlendi. 1980 yılında alınan istikrar önlemlerinden sonra dış ödemeler dengesi ve enf lasyon açısından düzelen ekonomi, durgunluğu henüz atlatamadı.

Yer alamayanlar istifa

— Baştarafı Sayfa 1'de —

mokrasi Partisine inanan üyelerini daha çok kaynaştırmıştır. Ayrılmaları partimiz için bir ka yıp değildir. Bilakis inanmayanların ayrılması a ramızda sevinç yaratmıştır.

Anavatan partisi

— Baştarafı Sayfa 1'de —

Sayın Gaziantep'liler oylarınız mübarektir heba etmeyin. Gelin el ele verelim Türkiye'yi bu huzur ve güven or tamında Türk Milletini layık olduğu hedefe doğru yüceltelim.

3 bin yeni öğretmen alınacak

Bakanlıktan yapılan açıklamada, ana sınıfı öğretmen ihtiyacının karşılanması için alınacak öğretmenlerin, kız meslek liselerinin çocuk ge lişimi ve bakımı bölümü mezunları arasından sınavla seçileceği bildirildi.

İstekliler, 4 Kasım Cuma akşamına kadar 2 nüfus hüviyet cüzdanı örneği ve bir diploma suretini dilekçeyle birlikte, Milli Eğitim Müdür lüklerine vererek başvuracaklar.

Başvuranların ihtiyacın üzerinde olması ha linde, adaylar 11 Kasım'da 67 ilde sınava alına caklar. Sınavda başarılı olacaklar, kız meslek liselerinde açılacak iki haftalık kurslara alına caklar. Kursta başarı gösteren adaylar, kura ile görev yerlerini öğrenecekler ve adaylar geçici öğretmen olarak atanacaklar.
rilmek üzere 3 bin yeni öğretmen alınacağını açıkladı.

HER TÜRLÜ LASTİK MÜHÜR YAPILIR

Tlf : 205
NİZİP MATBAASI

YİTİK — Gaizantep Trafiğine kayıtlı bulu nan 27 EU 857 plakalı Fiat Marka traktörü mün arka plakasını kay bettim.

Hükümsüzdür

İbrahim Özdemir

YENİ İLAN

Gaziantep PTT Bölge Başmüdürlüğünden Yeraltı Telefon Kablo Güzergah inşaatı İlanı

1) — 31.000.000.-TL. (Otuzbir milyon) keşif bedelli Nizip Yeraltı Telefon Kablo Güzergahı inşaatı (Tranşe) işi 15.11.1983 günü ihale ye çıkartılmışsada tenzilatın hadde layık görülmemesi üzerine tekrar eksiltmeye konmuştur.

2) — Bu işe ait geçici teminat 930.000.-TL. dır.
Geçici teminat olarak Bloke çek kabul edilmez.

3) — Eksiltme 18.11.1983 Cuma günü saat 15.00,de Başmüdürlük ihale kurulunca yapılacaktır.

4) — İsteklilerin, eksiltme şartnamesinde belirtilen usulüne gö re hazırlanmış geçici teminatlarını, ticaret odası cüzdanlarını, tüzel kişi olmaları halinde imza sirkülerini bu iş için önceden alacakları ihaleye katılma belgeleriyle birlikte eksiltme şartnamesinin 11. mad desinde belirtilen teklif mektuplarının ihalenin yapılacağı gün saat 14.00'e kadar Yapı İşleri Müdürlüğü'ne alındığı karşılığı vereceklerdir

5) — Saat 14.00'den sonra verilecek teklifler süresi içinde yapıl mayan müracatlar ile postada olacak gecikmeler kabul edilmez.

6) — İsteklilerin ihaleye katılma belgesi alabilmeleri için eksilt me şartnamesinin 4. maddesinde belirtilen belgelerle müteahhitlik karnesi ile son beş sene zarfında bir defade en az bu işin keşif bede li kadar işi bitirip geçici veya kesin kabülünü yaptırmış olduğuna dair belge ile bu işin benzeri bir işi bitirmiş olduğuna dair belge ile (Mühendis ve Mimarların kontrol) Mühendislikleri veya şantiye şefliklerine ait iş denetleme belgelerinin % 75'i kabul olunur.) Son müracaat tarihi 16.11.1983 günü mesaibitimine kadar Başmüdürlü ğümüze başvurulması gerekmektedir.

7) — Eksiltme dosyaları Gaziantep PTT Bölge Başmüdürlüğü Yapı İşleri Müdürlüğünde tatil günleri hariç her gün çalışma saatlə ri dahilinde görülebilir.

8) — Teşekkülümüz 2490 Sayılı yasaya tabi olmayıp; iştirak bel gesi verip vermemekte ihaleyi yapıp yapmamakta veya dilediğine vermekte serbest olduğu gibi nedenlerini'de açıklamak zorunda değil.

İlan Olunur.

300 yıllık geriye gid Cumhuriyet'le kırı

Cumhuriyet döneminin en önemli ... lerinden biri ekonomik alanında oldu. 1500'... lardan başlayarak hızla çözülen ve Avrupa ... lerindeki ekonomik gelişmeye ayak uydur... yan Osmanlı dönemi ekonomisinin enkazı ... de, teknoloji gelişmelere açık refahın genis... lelere yayılmasını hedefleyen bir ekonomi ... şı egemen oldu. Türkiye ekonomisinin bugü... lâ belirli güçlüklerle karşı karşıya kalma... en önemli etkenlerden biri, devralınan ekono... yapının yenilikleri uygulamayı zorlaştırma...

Genç Türkiye Cumhuriyeti nasıl bir ... mik miras devraldı?

«Osmanlı İmparatorluğu döneminde, ... işleyen tarım yapısı ve esnaflık sistemi çö... ye başlayınca, bu kurumları değişen koşul... uyduracak bir dinamizm ortaya çıkamadı.

«Osmanlı döneminde sosyal yapı ve ... tarzı, ekonomik faaliyetlerin geliştirilmesi ... tırımlara yönelmek yerine, günü gün eden ... rişçi, tüketimi körükleyen bir zihniyet ha... Ekonomik çözülme zihniyette de ileriye ve ... cek kuşaklara dönük bir yapılanmayı ve ... ği önledi.

«Bu dönemde ekonomiye gereken öne... rilmiyordu. Batı'da ekonomik düşünce 1600 ... dan sonra hızla gelişirken, Türkiye'de ilk ... mi kitabı 1981'de yayınlandı. Bu kitap da ... viri idi.

« Başlangıçta iyi işleyen vergi sistemi ... muş, ekonomik gelişmeyi önler birmitelige ... olmuştu.

«1838 yılından sonra Osmanlı ekonomi... siyasi ve ekonomik baskılara açılmış ,eski ... lar, yerlerine yenileri kurulmadan tasfiye ... mişti.

« Ekonomik büyüme zayıf kalıyordu. Bir... Dünya Savaşı öncesi 25 yılda kişi başına mil... lir yılda ancak yüzde 1 oranında artmış. Yar... mürge olma durumu sermaye birikimini eng... yordu. Dış rekabete engelsiz olarak açılan sa... ayakta kalma savaşı veriyordu.

«Sürekli devalüasyonlar Osmanlı para ... minin çökmesi ile sonuçlanmıştı.

«Cumhuriyet döneminde ekonomi yeni... kuruldu.

«1923 yılından sonra ekonomik bağımsız... zihniyeti ile birlikte sanayi tarım ve banka... alanında ekonominin yeniden kurulması gö... Cumhurbaşkanı Kemal Atatürk'ün en çok ö... verdiği konulardan biri oldu. 1923 yılında top... nan İzmir İktisat Kongresi Cumhuriyet'in ... luş yılında yeni hamlelerin tartışıldığı bir ... oluşturdu. Tarımda üretimi artırmak için ... temler uygulanırken sanayi alanında gelişen T... kiye'nin ihtiyaçlarının karşılanması hedef al...

YİTİK — Mersin Trafik Müdürlüğünd... almış olduğum 33 EP 054 nolu taksimin ... satını kaybettim. Hükümsüzdür.

Fikriye SARAÇOĞ...

SİGARAYA ESİR OLMAYINIZ

YİTİK — Gaziant... Trafik Müdürlüğünd... almış olduğum 32762 ... lu ehliyetimi kaybet...

Hükümsüzdür

Ahmet BOZKU...

Son Model Otomâtik Baskı Makinalarıyle

FATURA — DERGİ — BROŞÜR — KİTAP — GAZETE — KARTVİZİT — EL İLANI
AFİŞ — NİŞAN, NİKÂH SÜNNET DAVETİYELERİ VE

Bilumum Matbu işlerinizde Hizmetinizdedir.

Nizip Matbaası

Tlf. 205 Belediye Sitesi — Nizip

1984 yılı takvim siparişlerini almaya başladık

Nizip Matbaası
Telefon : 205

NİZİP

SİYASİ BAĞIMSIZ GAZETE

Yıl : 15, 20 TL.

28 EKİM CUMA 1983

HAYATTA EN HAKİKİ MÜRŞİT İLİMDİR. ATATÜRK

Sunalp'ı Urfa yolunda Nizip İlçe Teşkilatı 200'ün üzerinde arabayla karşılayacak

Sunalp bugün Nizip'te konuşacak

Milliyetçi Demokrasi Partisi Genel Başkanı Turgut Sunalp'ın bugün Nizip'e geleceği belirtildi.

MDP Nizip ilçe teşkilatından yapılan açıklamaya göre, bugün Urfada halka hitaben bir konuşma yapacak olan Genel Başkan Sunalp, konuşma sonrası Nizip'e gelecegi ve Nizip'tede kapa-

— Devamı Sayfa 4'de —

...k Vergisi ...nnamesi ...süresi ...kim'de ...ız eriyor

...mi süresi içinde ...k Vergisi Beyanna ...vermeyenler için ta ...n ek süre 31 Ekim ...a sona erecek. Em... vergisi beyanname... kanuni süresi için ...vermeyen Mükelefler ...an ek süre içinde ...ğı usülsüzlük ceza ...ğıyerek beyanname ...ğı Vergi daire ...ne verebilecekler.

...Ekim tarihine ka... Emlâk Vergisi be...

...Devamı Sayfa 4'de —

...izip'te bugün ...rabaların ...ni muayenesi ...ıyor

Haber Servisi — Gazi ...ntep'ten gelecek olan ...afik ekipleri İlçede bu ...nan motorlu araçların ...enni muayenesini yapa... ...ak Alınan bilgilere gö... ...n Şoförler Cemiyetinde ...yapılacak olan fenni mu...ayenede plakasız ve ka...ıt tescilsiz Mobilyet ve ...Traktörlerinde kayıdı ya...pılacaktır.

Cumhuriyetin 60. yılını coşkuyla kutluyoruz

Cumhuriyet Bayramımızın 60. ıncı yıl dönümünü bütün yurtta, ve Kıbrıs Türk Federe Devletinde ve dış temsilciliklerimizde coşkuyla kutlanıyor.

Nizip'te Cumhuriyet bayramının 60. ıncı yıl dönümü kutlama programı

A - Hazırlıklar - Donatım - Süsleme- ve Genel esaslar:

— Devamı Sayfa 4'de —

İşçi emeklileri gösterge tablosunda en yüksek rakam 1500 oldu

ANKARA — Milli Güvenlik Konseyi'nce kabul edilen Madalya ve Nişanlar Kanunu ile SSK Kanunu'nda değişiklik yaparak işçi emeklilerine uygulanan gösterge tablosunu yükselten kanunlar Resmi Gazete de yayınlandı.

Evvelsigün yürürlüğe giren Madalya ve Nişanlar Kanunu, devlet madalya ve nişanlarının çeşidini, verilecek kişileri belirliyor.

Kanun uyarınca devlet madalyaları «Devlet Şeref», «Devlet Övünç» ve «Devlet Üstün Hizmet» madalyası olmak üzere üçe ayrıldı. Kanunla nişanlarda, «Devlet Nişanı», Cumhuriyet Nişanı» olmak üzere üç grupta toplandı.

SSK Kanunu'nda değişiklik yaparak işçi emeklilerine uygulanan gösterge tablosunu yüksel ten kanuna göre, 1 Ocak

— Devamı Sayfa 4'de —

Memurluk imtihanları 1985'den itibaren başlatılacak

ANKARA — İlk defa devlet memurluğuna atanacaklara uygulanacak merkezi imtihan yönetmeliğinin yürürlük tarihi değiştirildi.

— Devamı Sayfa 4'de —

Önümüzdeki yıl Nizip'te elektriksiz köy kalmayacak

118 köyden 86 köy elektriğe kavuştu

Haber Servisi — Nizipe bağlı köylerin su, yol ve elektrik sorunlarının hal edilmesi için çalışmalara aralıksız devam edilmektedir.

Kaymakam vekili Hasan Güçer'den edindiğimiz bilgilere göre, önümüzdeki yıl Nizip'in bütün köylerinde elektriklerin yanacağı ve bu güne kadar Nizip' bağlı 118 köyden 86'sının elektriğe kavuştuğu belirtildi.

Geçtiğimiz gün sade törenlerle Yağcılar ve Ça

— Devamı Sayfa 4'de —

SAĞLIK ÖĞÜTLERİ

MANDALİNE'NİN FAYDALARI

Havaların yavaş yavaş soğumasıyla birlikte çeşitli soğuk algınlığı hastalıkları da ortaya çıkmaya başlar. Böyle havalarda yapılacak en iyi şey vücudu sıcak tutmak, yağmur altında ıslanmamak ve ıslak saçlarla dışarıya çıkmamaktır. Bunun yanı sıra, mevsim meyvelerinden de yararlanmak gerekir. Örneğin, şu günlerde yediğimiz mandaline bol bol C ve B vitaminleri içerdiğinden adeta bir vitamin deposudur. Bol bol mandaline yiyerek bedenimizi güçlendirmemiz ile hastalıklara karşı dirençli kılmamız gerekir.

SEÇİME DOĞRU

ANAVATAN PARTİSİ 1983

Anavatan Partisi Gaziantep Milletvekili adayı Ünal Yaşar:

«Esnaf ve sanatkârlarımızın güçlenmesi en önemli hedeflerimizden biridir»

Haber Servisi — Seçim bölgesinde çalışmalarını aralıksız sürdürdüğünü söyleyen Anavatan Partisi Milletvekili Adayı Ünal Yaşar, Esnaf ve Sanatkarlarımızında sorunlarına değinerek şunları söyledi:

Esnaf ve sanatkâr toplumumuzun orta sınıfını teşkil etmektedir. Orta sınıf da toplumun orta direğidir. Bunlar yıkıldığı takdirde Türkiye'nin ayakta kalmasını mümkün görmüyoruz. Bu bakımdan esnaf ve sanatkârlarımızın durumunu iyileştirilmesi, güçlendirilmesi en önemli hedeflerimizden biridir.

Esnaf ve sanatkârımızı güçlendirecek en önemli konulardan biri de hayat pahalılığının durdurulmasıdır. Enflasyon durdurulduğu zaman esnafımızın, sanatkârımızın geliri yükselecek ve tekrar Türkiye'nin orta sınıfını daha kuvvetli bir şekilde oluşturacaklardır.

Geçmiş yıllarda hayat pahalılığı esnaf ve sanatârımızın sermayesini yok etmiştir. Eskiden raflarını doldurabilirken şimdi aynı paraylа raflarının dörtte birini bile dolduramamaktadır ve bundan dolayı büyük sıkıntı içindedir.

Calp: «Doğu'nun kalkınmasına önem vereceğiz» dedi

Halkçı Parti lideri Necdet Calp, Ağrı ve Van'daki konuşmalarında, «tarım birlikleri» kuracaklarını açıkladı. Doğu'nün kalkınmasına büyük önem vereceklerini tekrarlayan Calp şunları söyledi:

«-Biz mezhep ayrılıkları dolayısıyla bir grup ve sınıf halkın, bir başka grubu hor görmesine

— Devamı Sayfa 4'de —

Ciddiyet

MDP Genel Başkanı Sunalp, özel hayatında olduğu kadar politika hayatında da ciddiyete son derece önem veriyor... Bunun örneğini Paşa nın Afyon ve Eskişehir'e düzenlediği son gezide de bir kere daha gördük...

Sunalp Paşa, seçim otobüsü Bolvadin'e geldiğinde kendisini «Milliyetçi başbakan» slogan larıyla karşılayan partililerle teker teker kucaklaştı... Ancak kendisini omuzlara almak isteyenlere izin vermedi.

Turgut Sunalp bu hareketinin izahını da seçim otobüsünde şöyle yaptı:

«Ciddi politikacılar kendilerini omuzlarda taşıtmazlar.»

DYP

DOĞRU YOL PARTİSİ

DYP lideri Avcı: «Partiler, gözlerimi kaparım vazifemi yaparım tavrı getiriyor»

Bolu il ve Düzce ilçe binalarının açılışında konuşan DYP Genel Başkanı Yıldırım Avcı, Halkçı Parti Genel Başkanı'nın «Demokrasiye yürekten inanan bir kimsenin vatandaşın en kutsal hakkı olan seçme ve seçilme hakkını kullanmasını önlemeye çalışmanın doğru olmadığı» şeklindeki sözlerini hatırlatarak, «Şimdi üç partiye de soruyorum. Demokrasiye yürekten bağlılıktan ve seçilme hakkından sözedenler, milyonlarca vatandaşın gönül verdiği Doğru Yol Partisi'nin Yüksek Seçim Kurulu tarafından seçimlere sokulmamasını nasıl karşılıyorlar? 6 Kasım seçimlerine sokulmayan partilerin mahalli seçimlere de sokulmaması için kanun teklifi verildiğinde neden gözlerimi kaparım, vazifemi yaparım-tavrı takındılar. Neden-kutsal seçilme hakkı -konusun da görüş belirtmediler. dedi.

Partilerin arabalara hoparlör takması yasaklandı

ANKARA— Siyasi partilerin üzerlerinde parti amblemi taşıyan arabaları propaganda için kullanabilecekleri, ancak hoparlörle sesli propagan da yapamayacakları bildirildi.

Yüksek Seçim Kurulunun bir başka kararında da, parti yöneticilerinin radyo ve televizyonda yapacakları propaganda konuşmalarını canlı olarak ya da banttan yapabilecekleri kaydedildi.

SEÇİME DOĞRU

Geçen yıldan daha çok petrol aldık az para ödedik

ANKARA — Türkiyenin petrole ödediği fatura, 1983'ün 9 aylık rakamlarına göre, geçen yıla oranla yaklaşık 2 milyar lira azaldı. 1982'ye oranla ödemelerde meydana gelen ortalama yüzde 3.2 gerilemeye karşılık, ithal ettiğimiz petrol geçen yıla oranla 8 milyon 612 bin tondan, 9 milyon 171 bin 800 tona yükseldi.

Gazete muhabirinin aldığı bilgiye göre, OPEC'in izlediği yeni kartel politikası, dünya fiyatlarını etkisi altına alırken, Türkiye bu gelişmeden daha az yararlanıyor. Petrol alımlarını ağırlıklı olarak anlaşma yaptığımız İran, Irak ve Libya gibi ülkelerden «Özel fiyatlar» üzerinden temin ettiğimiz için bu yıl elde edilen avantaj daha çok «spot» alımlardan kaynaklandı.

1982 yılında bir varil petrole ortalama 254.74 dolar öderken, 1983 yılında ithal ettiğimiz petrolün variline 231,18 dolar ödememiz ortalama varil başına 23 dolarlık bir avantaj sağladı. Bir başka ifade ile dışarıdan 10 Varil petrol için ödediğimiz dolar karşılığı bu yıl 11 varil petrol aldık.

İÇ PİYASA ETKİSİ YANSIMIYOR

Petrol fiyatlarında meydana gelen yüzde 9.3 oranındaki gerileme, Türkiye'nin toplam fatura değerine yüzde 3.2 oranında yansıdı. Tüketimstokları ile birlikte giren petrol miktarındaki artış ise yüzde 8.5 düzeyinde belirlendi. Böylece1983'ün ilk 8 aylık döneminde Türkiye'nin petrolfiyatlarındaki gerilemeden sağladığı döviz avantajı da 69 milyon 199 bin dolar oldu. Ancak bu petrol İthalatındaki nisbi ucuzluk dolar-lira ilişkisi sebebiyle üretim maliyetleri ve ihracatta olumlu etki yaratmadı. İlgili ler liranın sürekli değerkaybetmesi karşısında iç piyasada fiyat indirimi yapılmasının sözkonusu olmadığını ifade ettiler.

İşte doğulu kadının eşine bağlılığı

Kocasını almaya gelen polisleri mavzerle karşıladı

ADIYAMAN — Adıyaman'da halk, film gösterileri ile kuduz konusunda eğitilmeye başlandı.

Kuduzla mücadele çalışmalarına ağırlık veren sağlık müdürlüğü şehir ve köylerde toplantılar düzenleyerek kuduz hastalığı, kuduzdan korunma yolları konularında halkı aydınlatıyor. Bu arada kuduzu konu alan filmler de halka seyret tiriliyor. Sağlık ekiplerinin film oynatacağını duyan halk, toplantılara büyük ilgi gösteriyor.

Öte yandan, şehirlerde belediye zabıta ekipleri, köylerde korucular, başıboş köpek ve kedi itlafına devam ediyor. Adıyaman vilayetinde 9 aylık dönemde 6 binden fazla başıboş köpek ve kedinin itlaf edildiği bildiriliyor.

Adıyaman'da halk kuduz konusunda filmle eğitiliyor

• Kan davası yüzünden katil olan kocasını korumak amacıyla mavzerine sarılan Sultan, polisler tarafından etkisiz hale getirildi.

Diyarbakır'da son günlerin en ilginç olaylarından biri yaşandı. Eski bir kan davası yüzünden hasmını öldürmekten aranan Muhteber Yıldız isimli şahsın evine baskın yapan Asayiş Şube ekipleri, katilin karısı Sultan Yıldız tarafından mavzerle karşılandı.

Muhteber ve A. Gani Yıldız isimli şahıslar, uzun süreden beri arayı açık bulunan A. Fettah Aslan isimli şahsı hal civarında bıçakla vurarak öldürdüler. Katilleri yakalamak için Asayiş Şube Müdürü Nejat Güngör'ün denetiminde evlerine baskın yapan Asayiş Şube ekipleri, evde katillerden Muhteber Yıldız'ın eşi Sultan Yıldız tarafından mavzerle karşılandılar. Daha sonra evin etrafında tedbir alan polis ekipleri, silahlı kadını kısa sürede etkisiz hale getirdiler. Bu arada operasyonu devam ettiren ekipler, katilleri pamuk tarlasında suç aletleri ile birlikte yakaladılar.

Gaziantep'te «Namus» meselesi cinayete neden oldu

Yuvasını terkeden ablasını öldürdü

GAZİANTEP — Ahmet Cançelik (23) adlı genç, yuvasını terkederek başka bir erkekle kaçan kız kardeşi Sabriy Çiçek'i 25)) bıçakla delik deşik ederek öldürdü.

Cinayet masası dedektiflerinin yaptığı araştırmaya göre, Sabriye Çiçek bir süre önce, kocası Abdülkadir Çiçek'i terketti ve Celal Tan adında bir şahısla yaşamaya başladı. Ablasının durumunu öğrenen Ahmet Cançelik ise ablasına gidemeyerek, «Evine dönmesini» istedi. Ancak, kızkardeşi tarafından bu isteği reddedildi

Yapılan soruşturmaya göre, eşinin evi terketmesi üzerine, devamlı kayınbiraderine konuyu tekrarlayan Abdülkadir Çiçek, karısının öldürülmesi konusunda kayınbiraderini teşvik etti.

Ablasını dün gece son defa ziyaret eden katil, isteği yine reddedilince bıçağını çekti ve rastgele sapladı. Sabriye Çiçek'in ölümünden sonra, katil Ahmet Cançelik ve kendisini cinayete teşvik eden eniştesi yakalanarak gözaltına alındı.

ŞEHİRLERARASI KOD NUMARALARI

Şehir Adı	Kod No :	Şehir Adı	Kod No :	Şehir Adı	Kod No :	Şehir Adı	Kod No :
Adana	711	Çorlu	1851	Karabük	4631	Pınarbaşı	3581
Adapazarı	2611	Çorum	4691	Kdz. Ereğli	3881	Pınarhisar	1875
Adıyaman	6781	Denizli	6211	Karaman	3441	Polatlı	4571
Afyon	4911	Derince	2113	Karamürsel	2181	Reyhanlı	8971
Ağrı	0271	Demirci	5586	Kars	0211	Rize	0541
Akhisar	5581	Dikili	5419	Kastamonu	4651	Safranbolu	4641
Aksaray	4811	Diyarbakır	8311	Kayseri	513	Salihli	6441
Akşehi	3461	Dörtyol	8891	Kemerburgaz	1839	Samandağ	8981
Alanya	3231	Düzce	2651	Keskin	4545	Samsun	361
Alaşehir	6451	Edirne	1811	Keşan	1941	Saray	1858
Amasya	3781	Edremit	6711	Kilis	8691	Sarayköy	6255
Anamur	7571	Elbistan	7791	Kırıkkale	4591	Sarayönü	3447
Ankara	41	Elazığ	9111	Kırklareli	1871	Seydişehir	2471
Antalya	311	Elmalı	2228	Kırşehir	4871	Siirt	8447
Antakya	8911	Erzincan	0281	Konya	431	Silifke	7591
Aşkale	0581	Erzurum	011	Konyra Ereğli	3451	Silivri	1887
Ayder	0192	Eskişehir	221	Kozan	7341	Sinop	3761
Aydın	1881	Fatsa	3721	Kuşadası	6361	Sivas	3761
Ayvalık	6311	Fethiye	6151	Kütahya	2311	Siverek	8461
Balıkesir	6631	Finike	3225	Lüleburgaz	1831	Söke	6351
Bandırma	3751	Foça	5431	Malatya	8211	Şarköy	1868
Bartın	6611	Gaziantep	851	Malkara	1867	Tarsus	7611
Batman	1981	Gebze	1691	Manisa	5511	Tatvan	8497
Bayındır	3891	Gemlik	1211	Manavgat	3211	Tavaş	6233
Bayburt	8391	Germencik	8363	Mardin	8411	Tavşanlı	2391
Bayramoğlu	5468	Giresun	0511	Marmaris	6121	Tekirdağ	1861
Beykoz	1993	Göleük	2191	Menemen	5421	Tire	5471
Biga	5411	Gölpazarı	2353	Mersin	741	Tokat	4751
Bilecik	1976	Gönen	1985	Merzifon	3711	Trabzon	0311
Bingöl	3753	Gümüşhane	0531	Milas	6131	Turgutlu	8191
Bitlis	8187	Hakkari	0681	Muğla	1611	Tunceli	6431
Bodrum	8491	Hendek	2631	M.K.Paşa	2541	Turhal	3771
Bolu	6141	Hereke	2161	Muş	0251	Turla	1995
Bünyan	4611	Hopa	0571	Mut	7411	Tütüncüfitlik	2193
Burdur	3571	Horosan	0184	Nallıhan	4385	Urfa	8711
Bursa	3251	Iğdır	0227	Nazilli	6371	Uşak	8411
Ceyhan	1863	Isparta	3271	Nevşehir	4851	Uzunköprü	1893
Cihanbeyli	241	İnegöl	2581	Niğde	4831	Ünye	3731
Çanakkale	7321	İskenderun	881	Nizip	3681	Ürgüp	4868
Çankırı	3421	İslahiye	8631	Ordu	0190	Van	0611
Çarşamba	1961	İstanbul	11	Osmaniye	3711	Yalova	1931
Çayeli	3761	İzmir	51	Ödemiş	7311	Yozgat	4731
Çerkezköy	0561	İzmit	211	Patnos	5491	Zile	4661
Çeşme-Ilıca	5493	Kadınlı	3527	Pazar	0276	Zonguldak	3811
		K. Maraş	8348	Perşembe	0569		
			7711		3717		

ŞİİR VE FIKRA KÖŞESİ

UNUTTUM

Unuttum çiğdemler açan baharı
Kalbime karalar bağlayacağım
Acısı dinmeyen gönül yaramı
Kızgın ateşlerle dağlayacağım.

M. Erol KAYSİT

BU NASIL SEVDADIR

Hep seni diledim Tanrı'dan şu yalan dünyada
Bir türlü kabul olmadı dualarım adaklarım
Bu nasıl sevdadır böyle
Dudaklarından kadehlere düştü dudaklarım
Tiryakindim vurgunundum oysa
Sen haram ettin bana gençliğimin tadını
Bu nasıl sevdadır söyle
Elem yüklü mısralarımın yeşil gözlü kadını

Taşkın PINAR / TEKİRDAĞ

BAHARLA GELEN

Coşkunsu bakanlardanım,
Güzeli güzelce görünce
Baharım yeniden başlar
Bir başka aşık değilim ben
Çiçekten çiçeğe varanlardanım
Kelebekten önce arıdan önce
Baharım yeniden başlar
Bir başka gönül değilim ben
A güzelim senden bu heyecanım,
Gönül görünce sevince
Baharım yeniden başlar
Bir başka sevda değilim ben

Haluk ERAN / KONYA

AYRILACAK

Sevgiyle bakışan bu gözler,
Sevgiyle birleşen bu eller
Ayrılacak bir gün
Bana verdiğin çiçek,
İsmimizi yazdığın ağaç
Kuruyacak bir gün.
Sırlarımı paylaştığım bu defter
Üstüne gözyaşı döktüğüm resmin
Yakılacak bir gün.

Nihan Özlem Akman /ZONGULDAK

NİZİP
Siyasi Gazete
Halk Yasasına
Tahbiat Eder.

İLAN TARİFESİ
Mahkeme İlanları
Santimi 100 TL.
Resmi İlanlar Tek Sütun
Santimi 200 TL.

Sahibi ve Yazı İşleri
Müdürü
Mehmet Sağlam

Basıldığı Yer :
NİZİP MATBAASI
Telefon : 205
İdarehane : Belediye
Sitesi No 14 — NİZİP

ABONE
6 Aylık : 750
Yıllık : 1.500 TL.

Osmanlı ve Sovyet Belgeleriyle

ERMENİ MEZÂLİMİ

Halil Kemal Türközü

— 29 —

Bu telgrafın ne derec General'in görüş ve ka nati dışında yazıldığı yukarıda 132 numaralı tel grafıyla karşılaştırıldığı takdirde anlaşılacaktır. Malûmdur ki bu tarihte işgal altındaki topraklarda bu lunan Rus askerlerinin Lenin İhtilali'nde sonra komutanlarını dinlemeyerek memleketlerine git mekleri ve yerlerine Ermeni çetelerinin oturtuldu ğu (yerleştirildiği) anlaşılmaktadır.

Ermeni birliklerinin yaptıkları mezâlimin önüne geçemeyeceği General'in telgrafından an laşılmaktadır. Zaten bu işin General'ln elinde ol madığı görülüyor. Ayrıca Erzurum Rus II. Kale Topçu Alayı Komutanı Yarbay TÂerda Khleboî un yayınlanan hatıralarından yedinci ve sekizin ci sayfalarından «Erzincan Katliamı» ile ilgili o larak General Odişelidze sunları anlatmaktadırâ

«Bundan bir müddet sonra Erzincan'da Er meniler'in Türkler'i katliamı haberi geldi. Bizzat Başkomutan Odişelidze'nin ağzından işittiğim bu olayın tefsilatı şöyledir:

Katliam Doktor ve Müteahhit tarafından dü zenlenmiş, yani hiç bir surette eşkıya tarafından düzenlenmemiştir. Bu Ermeniler'in isimlerin iyi ce bilmediğim için, burada anamayacağım. Her türlü savunmadan yoksun ve silahsız 800'den faz la Türk öldürülmüştür. Büyük çukurlar açılmış ve zavallı Türkler, bu çukurların başına götürü lüp hayvan gibi boğazlanmış ve bu çukurlara dol durulmuşlardır. Her hangi bir Ermeni sayarmış: Yetmiş mi oldu? On kişi daha alır! Kes! deyince, on kişi daha keserler, çukura atıp üzerine toprak doldururlarmış. Bizzat Müteahhit, eğlenmek için 80 kişi kadar zavallıyı bir eve doldurup, kapıdan çıkarlarken birer birer kafalarını parçalamış...»

General'in şu itirafıyla telgraf arasındaki zıt lık, telgrafın nasıl görüş ve kanaatının dışında yazıldığını göstermektedir.

•

o. General Odişelidze'den yukarıdaki 31 O cak 1918 tarih ve 15105 numaralı telgrafına ek olarak aşağıdaki telgraf da gelmiştir.

«Albay Morel'in Erzincan olayı ile ilgili yap tığı soruşturmalara dayanarak verdiği son rapo ra göre, zât-ı devletlerine verilen (ulaşan) bilgile rine son derece mübalâğalı olduğunu aşağıdaki arz etmekle şeref duvarım:

***

Meselâ, Erzincan'da 650 Müslüman'ın, götürümesi, Vahit Bey, konağında 1500 kişinin yakılması, aynı şekilde bir kışla ve üç eve kadın çoluk çoluk doldurulup yakılması, 1000 kadar evin yakılması kesinlikle gerçeklere uymamaktadırô Bu olaylar Erzincan'da olmamıştır.

15/16 Ocak gecesi olaylarını inkâr imkansız dır. Fakat Albay Morel'in size arz ile şeref duy duğu kayıplardan fazla birşey yoktur. Bundan başka Zekkih (Değirmenköy) yakılmıştır. Bunun la ilgili olarak da rapor aldım. Son derece taraf sız bir görüşle bu işi inceleyerek tekrar arz ede rim ki, benim için üzülecek şey Erzincan olayı nın başlıca sebebi, Kürtler'in asker ve nakliyele re sardırmalarıdır. Buna karşı cezalandırma ted birleri alınmaktadır. Kürtler'in eşkıyaca saldırıla rının ne derece ileri vardığını aşağıdaki olay pek güzel açıklamaktadır.

Ocak ayı başında tarafımdan Erzincn'a Al bay rütbesinde bir askeri mühendis gönderildi. Yolda Fırat'ın sol sahilinde geçen Kürtler mühen disi çırılçıplak soyduktan sonra salıvermişlerdir.

Yukarıda arz ettiklerim, 12 Şubat 1918 tarih ve 1020 numaralı telgraf ile alınacağı bildirilen olağanüstü tedbirlere gerek olmadığını ve bunun için yeterli sebepler bulunmadığını belirtmeme hak vermektedir. Her ne şeilde olursa olsun, sa vaşın başından beri her iki tarafın pek çok dökü tüğü kanı durdurmak en büyük isteğimdir. Bütün düşüncelerimin, ruhen yıpranmış olan millet lirimizi yakın bir gelecekte şerefli bir barışa götü recek olan dostça münasebetlerin kurulmasına yönelik olduğuna inanılmasını rica ederim.

— DEVAMI VAR —

İLAN TARİFESİ

Kongre İlanı : 5.000 TL.
Zayi İlanı : 1.000 TL.
Tüzük İlanı : 10.000 TL.
Başsağlığı, ölüm, mevlit : 3.000 TL.
Toplu Sözleşme İlanları : 4.000 TL. (bir işyeri için)
Bir işyerinden fazla olduğu takdirde fazla işyerinin her biri için 2.000 TL.
A.Ş. Koll. Şti. Lmt. Şti. İlanları (sütun santimi) 200 TL. (Bu ilanlar 5.000 TL.'den aşağı olmaz.
Yapı ve diğer Kooperatif İlanları : 5.000 TL.

YANLIŞ VERİLEN İLANLARDAN MESULİYET KABUL EDİLMEZ.

LÜZUMLU TELEFONLAR

Kaymakam	38
Jandarma K.lığı	57
Belediye Başkanlığı	26
Cumhuriyet Savcılığı	68
Emniyet Amirliği	144
Emniyet Karakolu	93
Hastane	81
İtfaiye	576
Zabıta Karakolu	168
Elektrik Su	162
Elektrik arıza (gece)	168
DDY İstasyonu	172

İLLERİN TRAFİK SIRA NUMARALARI

01 Adana
02 Adıyaman
03 Afyon
04 Ağrı
05 Amasya
06 Ankara
07 Antalya
08 Artvin
09 Aydın
10 Balıkesir
11 Bilecik
12 Bingöl
13 Bitlis
14 Bolu
15 Burdur
16 Bursa
17 Çanakkale
18 Çankırı
19 Çorum
20 Denizli
21 Diyarbakır
22 Edirne
23 Elazığ
24 Erzincan
25 Erzurum
26 Eskişehir
27 Gaziantep
28 Giresun
29 Gümüşhane
30 Hakkâri
31 Hatay
32 Isparta
33 İçil
34 İstanbul
35 İzmir
36 Kars
37 Kastamonu
38 Kayseri
39 Kırklareli
40 Kırşehir
41 Kocaeli
42 Konya
43 Kütahya
44 Malaitya
45 Manisa
46 K.Maraş
47 Mardin
48 Muğla
49 Muş
50 Nevşehir
51 Niğde
52 Ordu
53 Rize
54 Sakarya
55 Samsun
56 Siirt
57 Sinop
58 Sivas
59 Tekirdağ
60 Tokat
61 Trabzon
62 Tunceli
63 Urfa
64 Uşak
65 Van
66 Yozgat
67 Zonguldak

HER TÜRLÜ LASTİK MÜHÜR VE CİLT İŞLERİ YAPILIR.

Nizip Matbaası Tlf. : 205 — Nizip

Cumhuriyetin 60. yılını coşkuyla kutluyoruz

— Baştarafı Sayfa 1'de —

1 — Cumhuriyet Bayramının 60. ıncı yılı kutlaması 28 Ekim 1983 cuma günü saat 13,00 de başlar. 29. Ekim 1983 cumartesi günü saat 24'00 de sona erer.

2 — 28 Ekim 1983 cuma günü saat 13,00 den itibaren ilçede bulunan tüm resmi daire ve özel kuruluşlar, müesseseler, askeri birlik, ve kurum karargahlar bayraklarla donatılır, geceleri aydınlatılır.

3 — Ülfet Fabrikası ile Belediye tarafından zafer tankları kuracaklar, bayrakla ve dövizlerle donatılıp gece ışıklandırması sağlanacaktır.

4 — Ana caddeler üzerinde Belediyece günün önemi ile ilgili dövizler pano ve resimler asılacaktır.

5 — Atatürk Anıtının çevresi Bayram süresince Belediye Başkanlığınca aydınlatılacaktır.

6 — Belediye Başkanlığınca davul, zurna ekibi temin edilecek hoperlörle marşlar ve milli havalar çalınacaktır.

B — Kutlama törenleri:

28 Ekim 1983 cuma günü:

1 — Resmi kuruluşların çelenkleri Okul bayrak ve flamaları ile birlikte saat 12,30 da Kız Meslek Lisesinde hazır olacaklar.

2 — Çelenk kontajı Kız Meslek Lisesinden aynı okulun bandosu eşliğinde hareket ederek saat 12.45 da Atatürk Büstü çevresinde yerlerini almış olacaklar.

3 — Saat 13,00 de Lise Bedeni Eğitimi Öğretmeni Gürhan Zengin'in komutu ile çelenkler protokol sırasına göre Atatürk Büstüne bizzat Kurum Amirleri tarafından konulacaktır.

4 — Çelenkler bayram süresince Emniyeti Amirliğince görevlendirilecek bir bekçi tarafından korunulacaktır.

5 — Ortaokul müzik öğretmeni Coşkun Yazar yönetiminde ortaokul öğrencileri ve törene iştirak edenlerce İstiklal Marşı söylenecektir.

6 — 28 Ekim 1983 cuma günü saat 15.00'den itibaren Salih Ekmekçi İlkokulu öğretmeni Uğur Oğuzcan tarafından Belediye Hoperlöründe Milli Marşlar söyletilecektir.

C — 29 Ekim 1983 cumartesi günü:

1 — İlçe kaymakam vekili Hasan Güçer saat 8,30 — 9,00 arasında kaymakamlık Makamında tebrikleri kabul edecek, protokol esasları Yazı İşleri Müdürü Mehmet Yaşar tarafından yerine getirilecektir.

2 — Kutlama töreni Şehir stadyumunda yapılacaktır.

3 — Orta dereceli okullarla İlkokulların beşinci sınıf öğrencileri ile diğer teşekkül mensupları tören alanında saat 9,30 de yerlerini almış olacaklardır. Tören Amirleri Lise Beden Eğitimi Öğretmeni Gürhan Zengin ile Mehmet Akif İlk okulu Müdürü Mehmet Uçar'dır

4 — İlk Orta dereceli bütün okulların öğretmen ve yöneticileri törende hazır bulunacaklardır.

5 — Saat 9,30 da Kaymakam, Belediye Başkanı kuruluşlarının ve halkın bayramını kutlayacaktır.

6 — Ortaokul müzik Öğretmeni Coşkun Yazar yönetiminde Ticaret Lisesi ve ortaokul öğrencileri eşliğinde İstiklal Marşı söylenecek ve göndere bayrak çekilecektir.

7 — Günün anlam ve önemini belirten konuşma kaymakam vekili Hasan Güçer tarafından yapılacaktır.

8 — Orta dereceli ve İkokullardan birer öğrenci tarafından günün anlamına uygun şiirler okunacaktır.

9 — Lise bandosu eşliğinde Tören geçişi aşağıdaki sıraya göre yapılacaktır.

9 — Lise bandosu eşliğinde Tören geçişi aşağıdaki sıraya göre yapılacaktır.

a) Bayrak ve flamalar,

b) Kız Meslek Lisesi öğrencileri

c) Lise öğrencileri

d) Ticaret Lisesi öğrencileri

e) İmam-Hatip Lisesi öğrencileri

f) Ortaokul Temel Eğitim Yatılı Bölge Okulu öğrencileri

g) İlkokul 5. sınıf öğrencileri

10 — Türibinin tertip ve düzeni ile ses ve yayın cihazlarıyla konuşma kürsüsünün hazırlanması Belediyece yapılacak, Emniyet Amirliği yardımcı olacaktır.

11 — Tören sahasında kaymakamlıktan izin belgesi alanlar dışında kimse fotoğraf çekmeyecektir.

12 — Tören alanının düzeni ve asayişyle, tesislerin muhafazası ve gözetimi Emniyet Amirliğince sağlanacaktır.

13 — Hükümet Tabibliğince bir sağlık ekibi stadyumda hazır bulunacaktır.

14 — Havanın yağışlı olması halinde programın resmi geçit ve kutlama bölümü hariç diğer maddeler Belediye Park Nikah Salonunda yapılacaktır.

15 — İş bu program davetiye yerine geçerli olup ilgililere görev talimatıdır. Belediyece halka hoperlörle iki gün müddetle ilan edilecektir.

YİTİK — Nizip Vergi Dairesinden almış olduğum 566693 numaralı para makbuzumu kaybettim.

Hükümsüzdür.

Halil EROĞLU

Sunalp

— Baştarafı Sayfa 1'de —

lı salonda halka hitaben bir konuşma yapacak.

SUNALP'I NİZİP TEŞKİLATI 200 ARABAYLA KARŞILAYACAK

MDP Nizip İlçe Teşkilatı Sunalp'ı karşılamak için yapmış oldukları çalışmalar tamamlandı. Bu gün arabalarla konvoy halinde Urfa'ya doğru gidecekleri açıklanan partililer 200 e yakın arabanın bir gün evvel tutulduğunu söylediler.

Memurluk

— Baştarafı Sayfa 1'de —

Resmi Gazete'de yayınlanan yönetmelikte bu imtihanın 1 Ocak 1985 tarihinden itibaren uygulanacağı belirtildi.

Calp: Doğu'nun kalkınmasına

izin vermeyeceğiz. Sandıktan çıkacak oylarla HP ve onun adaylarına memleketi yönetme yetkisi vereceksiniz. Onlar da memleketin kalkınmasına çalışırken, Doğu'nun kalkınıp gelişmesine ağırlık verecekler.»

Emlak

— Baştarafı Sayfa 1'de —

yannamelerini verme yenlerin Emlâk Vergisine esas olan gayrimenkullerin değerleri devlet tarafından belirlenecek. Ayrıca bu mükellefler den ödeyecekleri vergi kadarda «ağır kusur» cezası alınacak.

Elektrik

— Baştarafı Sayfa 1'de —

talca köyleri elektriğe kavuştular.

Törenlerde kısa bir konuşma yapan, Kaymakam Vekili Hasan Güçer, Köylerimizin Yol, su ve elektrik meselesini hal etmek için çalışmalarımız aralıksız sürecektir. Bu çalışmalarımıza köylülerimizinde katkısı memnuniyet vericidir. Yeni ışıklarınız hayırlı ve uğurlu olsun dedi.

İşçi emekliliği

— Baştarafı Sayfa 1'de —

1984 tarihinden itibaren uygulanacak gösterge tablosunda en yüksek rakam 1000, en düşük rakam ise 580 olarak belirlendi.

Buna göre, işçi emekli[illegible] leri 40 katsayı kesinliğ[illegible] se birinci derecenin d[illegible] kuzuncu kademesinden 1000 göstergeye göre [illegible] bin lira aylık alacaklar. Bu rakam, 6250 lira[illegible] sosyal yardım ile 34 bi[illegible] 250 lira olacak. 12. dere[illegible] cenin birinci kademesi[illegible] den aylık alan işçi emekl[illegible] lisinin eline de ayda [illegible] bin 240 lira geçecek.

Kabul edilen kanun[illegible] 1 Ocak 1985 tarihinden itibaren uygulanacak gösterge tablosu da belli[illegible] lendi. 1985 yılında en yüksek gösterge 1140, en d[illegible] şüğü ise 580 olacak.

YİTİK — GaziantepTrafik Müdürlüğünden almış olduğum ehliyetimi kaybettim.

Hükümsüzdür.

Süleyman ÇAPA[illegible]

1984 yılı takvim siparişlerini almaya başladık

Nizip Matbaası

Telefon : 205

İLAN

Nizip İlçe Ziraat Mühendisliğinden

İlçemiz Çiftlik Köyü selektör binası ikmal inşaatı ile Tayba Köyü Selektör binası onarım inşaatı 2490 sayılı yasanın 31. maddesi gereğince kapalı zarf usulü ile eksiltmeye konulmuştur.

Eksiltme 7 Kasım 1983 günü aşağıda belirtilen saatlerde İlçe Ziraat Mühendisliğinde yapılacaktır. Bu işe ait şartname Bayındırlık Müdürlüğü ve İlçe Ziraat Mühendisliğinde görülebilir. İsteklilerin;

1 — 7 Kasım 1983 günü ihale saatinden 1 saat öncesine kadar en az bu işin keşif bedeli kadar buna benzer bir işi başarmış ve kabülünü yaptırdığına dair belgelerini,

2 — Gaziantep Bayındırlık Müdürlüğü Bölge Komisyonundan alacakları yeterlilik belgesini,

3 — 1983 yılı vizeli Ticaret odası belgesini

4 — Geçici teminat makbuzlarını havi teklif mektuplarını Komisyona tebliğ etmeleri.

5 — Postadaki gecikmeler kabül edilmeyecektir.

Keyfiyet 2490 sayılı yasanın 43. maddesi gereğince ikinci kez ilan olunur.

Sıra No	İşin adı	Keşif bedeli	Geçici Teminat	İhale Saati
1	Çiftlik selektör binası ikmal İnşaatı	630.000.-TL.	18.900.-TL.	15
2	Tayba Selektör binası onarımı	382.590.-TL.	11.478.-TL.	16

Son Model Otomâtik Baskı Makinalarıyle

FATURA — DERGİ — BROŞÜR — KİTAP — GAZETE — KARTVİZİT — EL İLANI
AFİŞ — NİŞAN, NİKÂH SÜNNET DAVETİYELERİ VE

Bilumum Matbu işlerinizde Hizmetinizdedir.

Nizip Matbaası

Tlf. 205 Belediye Sitesi — Nizip

KİTAP VE ÖĞRENMEYE AİT KIYMETLİ SÖZLER

Mal harcandıkça azalır; ilim ise harcandıkça [illegible] tar.

Hz. Ali

Oku! Yaratan Rabbinin adıyla oku! Rabbin [illegible] suz kerem sahibidir. Kalemle öğreten odur.

Ayet

Kitaplarda bulunmaz ne keder, ne tıdırap. Bir [illegible] nülden yazılır yüz cilitlik kitap.

Mevlana

Bir insanın değeri kitaplarının değeri ile ölçülür.

Türk Atasözü

Alim unutmuş, kalem unutmamış.

Türk Atasözü

Bana kitaplarını göster, sana çocuklarının ne [illegible] ta olduklarını söyliyeyim.

Wilhelm Stekel

Ülket Gıda ve Sabun Sanayii A.Ş. Genel Müdürlüğünden

Şirketimiz sahasında bulunan hurda demir, hurda pik, hurda ve kırpıntı tenekeler kapalı zarf teklif alma yolu ile 9.11..1983 tarihinde satışı yapılacaktır.

Teklif vermek isteyenler için:

1— Fabrika sahamızda bulunan muhtelif hurdaları ihale gününe kadar mesai saatinde yerinde görebilir ve ihalenin şartlarını Pazarlama Müdürlüğünden öğrenebilirler.

2 — İhaleye katılanlar, her hurda için ihaleye katılabilecekleri gibi istedikleri hurda satışına girebilirler.

3 — Tekliflerin engeç 9.11.1983 saat 10.00'a kâdar ve Şirketimiz Haberleşme Müdürlüğüne verilmesi gerekmektedir.

4 — Teminatsız verilen teklifler ile diğer satış şartlarına uymayan teklifler geçersiz sayılır.

5 — Şirketimiz 2490 sayılı kanuna tabii olmadığından söz konusu hurdaları satıp satmamağa veya dilediğine satmağa serbesttir.

İlgililere önemle duyurulur.

Emniyet mensupları

— Baştarafı Sayfa 1'de —

dolayı sevilen ve sayılanbir kişiydi.

Zekai Baloğluna vatanî vazifesinde başarılar dileriz.

1984 yılı takvim siparişlerini almaya başladık

Nizip Matbaası

Telefon : 205

Özal

— Baştarafı Sayfa 1'de —

sağlanmasının ciddî bir sorun olduğunu ifade ettî. Özal ,ihracat artışının durduğunu, hatta gerilemeye başladığını belirtti.

Anavatan Partisi Genel Başkanı, mahsul bedellerinin zamanında ödenemediğini, üreticilerin bu nedenle çok dertli olduğunu, ayrıca ürettiklerini de satamadıklarını söyledi.

Eğitim kültür ve gençlik meselelerinin millî varlığımızın esasını teşkil ettiğini belirten Özal, bu konudaki görüşlerini şöyle sürdürdü:

«Millî ve ahlaki değerlerimizin korunması ve yaşatılması eğitimle olur. Geleceğimizin teminatı olan çocuklarımızı ve geçlerimizi millî ve ahlaki değerlerimizi benimsemiş, bilgili, ilmî düşünceye sahip, medeni bir insan olarak yetiştirmeliyiz. Kültür milletimizi millet yapan asli unsurdur, eğitim kültürümüze, gençliğimize bu anlayış içinde sahip çıkacağız.»

Calp

— Baştarafı Sayfa 1'de —

tin ve özel kesimin elindeki kaynakları azamî tasarrufla kullanacaklarını kaydederek şöyle devam etti:

«Saçı bitmedik yetimin hakkının bulunduğu devlet hazinesinde, tek kuruşluk savurganlığa dahi meydan vermeyeceğiz. Kalkınmanın sadece üretimi artırmak demek olmadığını biliyoruz. Hem üretimi artırmak, hemde bölgeler arasındaki ve toplum katmanları arasındaki adaletsizlikleri gidermek, kalkınmanın tabana yayılmasını sağlamak gerekir.»

Sunalp

— Baştarafı Sayfa 1'de —

suz bir davranıştır. Bu gibi sorumsuzlara sorumluluklarını hatırlatmalısınız.»

50 milyonluk Türkiye'nin yolunu kesmek, bölmek isteyenlerin bulunduğunu sözlerine ekleyen Sunalp, «Bunlar karanlık emellerini, ihanet planlarını 12 Eylül'den önce tatbike koymaya, gerçekleştirmeye çalıştılar.» dedi.

Milliyetçi Demokrasi Partisi Genel Başkanı Turgut Sunalp, sözlerine şöyle devam ettî.

«Bizi yıkmak isteyenler, daima birlik ve bütünlüğümüzü zayıflatmaya, bizi mezheplere, ırklara, ideolojilere, menfaat sınırlarına bölmeye çalışmışlardır. Yarın da çalışacaklardır. Tedbirli olmaya, 12 Eylül hareketi ile getirilen güven ve huzur üzerinde titremeye mecburuz. 6 Kasım'da bir kere daha büyük millet olduğumuzu gösterecek, büyük çoğunlukla Milliyetçi Demokrasi Partisi safların da birleşecek, devletimize güçlü bir iktidar doğuracağız. 6 Kasım günü millî şuur ve mesuliyet duygusu ile sandık başına gideceğinizden kimsenin şüphesi olmasın. Daha önceleri sizleri bölmek isteyenler, oylarınızı dağıtmak isteyenler, yine aldandıklarını görecek ve Türk milletinin büyüklüğü önünde eğileceklerdir. Bu büyük millete, sizlere hizmet etmek bir şereftir. Memleketin bu zor dönemde hizmete talip olmak millî bir vazifedir. Bu vazifenin başarısına katkıda bulunmak her Türk için millî bir mücadeledir. Devleti yeni sarsıntılardan korumak mecburiyetindeyiz. Bunu hep birlikte yapacağız, bunu Milliyetçi Demokrasi Partisi iktidarı ile yapacağız.»

ÇAKIR

— Baştarafı Sayfa 1'de —

yola tevessül edilmesi, dürüstlükle bağdaştırılamaz. Anlaşılan 50 bin, 80 bin ve 100 bin rey sahibi olarak Genel merkezlerine tamttıkları «Mumlar» birer birer sönmüştür.

Kişisel çıkarların tutsağı haline getirilen bu partiden, daha fazla istismar edilmemek için «İstifa» ettiğimi; gerek aday olarak ve gerekse üye olarak, anılan parti ile hiçbir ilgimin kalmadığını, bundan sonra, memlekete hizmet ve receğine inandığım Anavatan P.ni destekleyeceğim.

Davut ÇAKIR

MDP Gaziantep 5 nci sıra Milletvekili adayı
Emekli Adalet Başmüfettişi

Hava

— Baştarafı Sayfa 1'de —

ri Genel Müdürlüğü yetkilileri, yurdun, Trakya dan başlamak üzere soğuk ve yağışlı bir havanın etkisi altına girdiğini bildirdi. Yağışlar yurdun kuzey kesimlerinde etkili olarak. Yağışla birlikte hava sıcaklığının hissedilir derecede düşmeye devam edeceği belirtildi.. Soğuk havanın etkisini hafta sonuna kadar sürdürmesi bekleniyor.

KİTAP VE ÖĞRENMEYE AİT KIYMETLİ SÖZLER

Mal harcandıkça azalır; ilim ise harcandıkça artar.

Hz. Ali

Oku! Yaratan Rabbinin adıyla oku! Rabbin sonsuz kerem sahibidir. Kalemle öğreten odur.

Ayet

Kitaplarda bulunmaz ne keder, ne ıztırap, Bir gönülden yazılır yüz cildlik kitap.

Mevlana

Bir insanın değeri kitaplarının değeri ile ölçülür.

Türk Atasözü

Alim unutmuş, kalem unutmamış.

Türk Atasözü

Bana kitaplarını göster, sana çocuklarının ne ruhta olduklarını söyliyeyim.

Wilhelm Stekel

Kitap kadar göçenlerin konuşturan, yaşayanlarının halini tercüme eden bir şey görmedim. Nerdeyse dost ki sen uyuyunca ancak uyur, sen istersen konuşur, sahibinin sırrını gizler, emanetini saklar. En iyi komşu, en insaflı arkadaş, en uyar yoldaş o iyi bir öğretmen, yeterli titiz bıktırmayan yoldaşdımcıdır.

Muhiddin Arabî

İlmi Allah dileyene, malı dilediğine verir.

İmam Gazali

Çeyrek saatlik bir okumanın gideremeyeceği bir üzüntü yoktur.

Goethe

Dünyayı yöneten, kalem, mürekkep ve kağıttır.

James Howel

Tek iyi şey bilgi, tek kötü şey de bilgisizliktir.

Diyojen

Bir kitap açmanın faydası çoktur. Açık yemek bilgisizlik okumakla giderilir.

Çin Atasözü

Hayatta en hakikî mürşit ilimdir.

Kemal Atatürk

Okuduğun ve incelediğin şeyler, daima kalbine fayda verecek ve nefsini temizleyecek nitelikte olmalıdır.

Türk Atasözü

Eğer bir kimse iyi bir kitap yazarsa, iyi sözler söylerse, yahut da komşusundan daha iyi bir fırın kapanı yaparsa, yuvasını ormanlar içinde bir kursa, insanlar onu arar, bulurlar

Emerson

Okulları olan milletlerin istikbali vardır.

Bismark

Bana bir harf öğretenin kölesi olurum.

Hz. Ali

Cehalet koca bir milleti esaret altına alır. Bilgiyi yazın da yitirmeyin.

Ahmet Mithat

Dünyada en korkunç şey bilgisizliğin hâkim olmasıdır.

Goethe

Okumadan alim, gezmeden sayyah olunmaz. Bir milletin okumağa rağbeti umumileşmedikçe, sefalet ve bu gafletten doğacak felaket aralamaz.

Atatürk

Son Model Otomâtik Baskı Makinalarıyle

FATURA — DERGİ — BROŞÜR — KİTAP — GAZETE — KARTVİZİT — EL İLANI
AFİŞ — NİŞAN, NİKÂH SÜNNET DAVETİYELERİ VE

Bilumum Matbu işlerinizde Hizmetinizdedir.

Nizip Matbaası

Tlf. 205 Belediye Sitesi — Nizip

NİZİP

SİYASİ BAĞIMSIZ GAZETE

Fiyatı 15 TL.

HAYATTA EN HAKİKİ MÜRŞİT İLİMDİR. ATATÜRK

24 EKİM PAZARTESİ 1983

...iye birde diş hekimi atandı

...devlet hastanesinin ...rkadrosu tamamlandı

...röntgen cihazı faaliyete geçti

...Nizip dahiliye ve bir de diş he... bir kiminin atanmasıyla, Hastanede doktor kadro sunun tamamlandığı be lirtildi.

Atanan doktorların göreve başlamasıyla Has tanede, Dahiliye, Harici ye, Kadın hastalıkları ve Diş doktoru bulunacak. Bu nedenle bir çok vatandaşta Gaziantep' ge

— Devamı Sayfa 4'de —

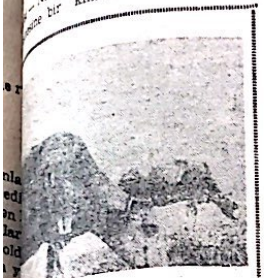

...esicileri yem sıkıntısına ...önlem alınmasını istedi

...Anadolu Bölgesi'nin çeşitli kesim... mevsiminin yağış düşmemesi so... aylarda yem sıkıntısı çekilece... Geçtiğimiz mayıs ayı ortaları... Diyarbakır, Urfa ve Mardin ke... mevsim normallerinin çok... Bunun üzerine saman rekol... düzeye ulaşamadı. Halen Urfa'... ile Diyarbakır'da 20-24 liradan... önümüzdeki aylarda daha... belirtiliyor. Geçimlerini hayvan... kazanan üreticiler, bu durum... telaf olaiağını belirterek önlem... ...

Siyah beyaz televizyonlar tekrar gözde

Yılın ilk 7 ayında üre tilenden çok siyah-be yaz televizyon ve otomo bil satıldı.

DİE verilerine dayanı larak yapılan hesaplama lara göre, yılın ilk 7 ayın da 113 bin 158 adet siyah beyaz televizyon ile 22 bin 641 adet otomobil

— Devamı Sayfa 4'de —

Sıtma ilaçlarına gümrük kaldırıldı

Sıtma mücadelesinde kullanılacak ilaçlara gümrük muafiyeti getiril di.

Bakanlar Kurulu, sivri sinek ve böcek ilaçları nın Sağlık ve Sosyal Yardım Bakanlığı tara fından ithal edilmesini ve gümrük vergi, resim ve harçlardan muaf tu tutulmasını kararlaştır dı.

Önceki günkü Resmi Gazete'de yayımlanan karar, Yüksek Planlama Kurulu'nun bir raporu

— Devamı Sayfa 4'de —

...eni Tiryaki'yi öldüren ...amdan döndü

...Servisi — 6. Kolordu ve Sıkıyönetim ... Numaralı Askeri Mahkemesinde ... ölüm cezasına çarptırılan, Cuma

— Devamı Sayfa 4'de —

...mbalar için fenni muayene ...te yapılacak

...Servisi — Nizip'te motorlu araçların ...si 28 Ekim cuma günü saat 9 da ...nde yapılacağı öğrenildi.

— Devamı Sayfa 4'de —

...ilanının 60. yıldönümü törenleri için hazırlık çalışma... ediliyor. İlk ve orta dereceli okullarda kutlamalar için ...ması, şiir kompozisyon yarışmalarının yapılması için ...ürülüyor.

Cumhuriyet haftası başladı. Haftasüresince tüm kuruluş... ...ler, evler, işyerleri bayraklarladonatılacak.

...geçen yıl yapılan bayram törenlerinden bir geçit görülü

SEÇİME DOĞRU SEÇİM

Anavatan Partisi Genel Başkanı Turgut Özal,

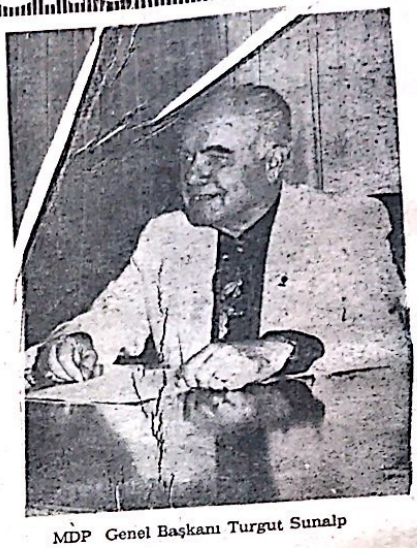

MDP Genel Başkanı Turgut Sunalp

Sunalp ve Ozal Eskişehir'de bugün karşı karşıya gelecek

Seçim propagandasının ikinci raundunda MDP lideri Turgut Sunalp ve Anavatan Partisi lideri Turgut Özal, bugün Eskişehir'de karşı karşıya gelecekler. İki lider, Eskişehirliler'e iki ayrı meydanda, ayrı ayrı hitap edecekler. Bu iki

— Devamı Sayfa 4'de —

Anavatan Partisi Genel Sekreteri Mustafa Taşar

Anavatan Partisi Genel sekreteri Taşar Gaziantep'te seçim çalışmalarına başladı

Haber Servisi — Anavatan Partisi Genel Sek reteri ve Gaziantep Milletvekili Adayı Mustafa Taşar Gaziantep'e gelerek seçim çalışmalarına başladı.

Taşar, 6 Kasım pazar günü yapılacak olan se çimde, partimiz iktidar olduğu takdirde, Vergi sistemini sadeleştirirken, düşündüğümüz programların arasında işçi ve mumurların yaptıkları harcamaların bir kısmını vergiden düşebilmek hususu da düşünülmüştür. İşçi ve memurlar yap tıkları harcamaların faturalarını ibraz ettikleri takdirde, yaptıkları masrafların belirli bir kısmı nı vergi iadesi olarak devletten alabileceklerdir. Bu şekilde serbest meslek erbabına tanınan ko laylıkların bir kısmı işçi ve memurlara da tanın mış olacaktır.

Gaziantep Milletvekil adayı Ünal Yaşar

ÜNAL YAŞAR: «Vatandaşların göstermiş olduğu sevgiye layık olacağız»

Haber Servisi — Anavatan Partisi Gazian tep Milletvekili adayı Ünal Yaşar, yapmış oldu ğu seçim çalışmalarında ve her gittiğimiz yer de, halkın bizi bağrına basması, memnuniyet ve ricidir. Ünal Yaşar, daha evvelde söylediğim gibi

— Devamı Sayfa 4'de —

SEÇİME DOĞRU SEÇİM

Güneydoğu Anadolu'da halkın yüzde yetmiş'i parazitten etkilenmiyor

Güneydoğu Anadolu Bölgesi'nde yaşayan yurtaşların yüzde 70'inde bir veya birkaç parazit bulunduğu belirtiliyor. Özellikle kırsal alanda kı altyapı eksikliği, ekonomik yetersizlilerve bazı alışkanlıklar nedeniyle bağırsak parazitleri v enfeksiyonların bölgede oldukça yaygın olduğunu bildiren Diyarbakır Devlet Hastanesi Baş Hekimi Nevzat Satmış, «Parazitler yöre halkı ile ortak yaşayan bir canlı özelliğini kazanmıştır. dedi.

Bağırsak parazitlerinin yaygın oluşuna etken olarak sağlıklı içme suyu eksikliği, eğitim noksanlığı, tuvalet sorunu, açıkta akan kanalizasyonlar ,aşırı sıcaklar ve tedavi için ekonomik yetersizlikler gösteriliyor. Bu arada bölgede çiğ köfte olmak üzere birçok gıda maddesinin yıkanmadan yenilmesi, tarla ve bahçelerin kanalizasyon artıkları ile sulanması da parazitleirn yayılmasına ortam hazırlıyor'

Dicle Üniversitesi Parazitoloji Kürsüsü öğretim üyelerinden yardımcı doçent Hayri Karaaslan'ın Diyarbakır Çocuk Bakım Yuvası ve kentin değişik kesimlerinde on ilkokulda yaptığı belirlemelere göre, öğrencilerin yüzde 85-90 ı bir veya birkaç parazit taşıyor. Hastalıkların yayılmasına yardımcı olan açıkta dışkılama nedeniyle sivrisinek, karasinek gibi taşıyıcılar da kısa sürede çoğalarak insanlara hastalıkları taşıdıkları kaydediliyor.

.....

Esrar suçundan Muş'da biri muhtar 5 kişi tutuklandı

MUŞ — Muş'ta esrar kaçakçılığı yaptıkları belirlenen biri muhtar 5 kişi 3,5 kilo esrar 2 tabanca ve bir otomatik tüfek ile birlikte yakalandı.

Bir ihbarı değerlendiren Muş Emniyet Müdürlüğü Narkotik Dedektifleri alıcı kılığına girerek Bulanık ilçesi Koyunağılı köyü muhtarı Selahattin Sağır'dan 320 gram numune toz esrar aldı. Muhtar suçüstü yakalanırken, derinleştirilen soruşturma sonucu, ayını şebekenin elemanları oldukları belirlenen Abdülbaki Bilici, Vahdettin Tahran, Necmettin Işık'da gözaltına alındı. Bu arada şebekeye esrar sağladığı belirlenen Şükrü Odabaşı evinde saklı bulunan 3,5 kilo esrarla yakalandı. Kaçakçıların evlerinde yapılan aramalarda ayrıca 2 tabanca ile kalanşinkov tüfek ele geçirildi.

Adliyeye sevkedilen Selahattin Sağır, Abdülbaki Bilici, Vahdettin Tahran, Necmettin Işık ve Şükrü Odabaşı ilk sorgularında tutuklandı.

Gaziantep'te yeni içme su kaynakları aranıyor

GAZİANTEP — Halkın su ihtiyacı tam olarak karşılanamayan Gaziantep'te belediyece geniş su rezervleri aranmasına başlandı.

Pancarlı semtinde Sofdağı kaynaklarından şimdilik sanayide 100 litre su sağlanabilen bir kaynak bulundu. Ayrıca çevrede, 500 litrelik kaynaklar bulunabileceği belirtildi.

Bugüne dek Kahramanmaraş'ın Kartalkaya barajından kente getirilen su ile Gaziantep'in kullanma ve içme su ihtiyacının karşılanmasına çalışılıyordu. Geçtiğimiz yaz, 54 kilo metre uzaklıktan getirilen suyun isale hattından meydana gelen arızalar, bunun yanında barajda su azalması nedeniyle, kent zaman zaman susuz kalıyor.

Gaziantep'te Afgan göçmenler için 48 dairelik konut yapılıyor

* BLOK HALINDE KONUTLAR ÖNÜMÜZDE Kİ YIL TESLİM EDİLECEK.

Gazlantep — Gaziantep'te geçici iskân bölgelerine yerleştirilen Afgan mültecilere 48 dairelik konut yapılıyor. Gaziantep Belediyesi tarafından yaptırılan dört blok halindeki konutlar 1934 Eylül'ünde teslim edilecek. İnşaatın 136 milyon 190 bin lira keşif bedelli olduğu bildirildi. Konutlara 1982 yılında gelen 205 kişilik 38, 175 kişilik 73 Afgan ailesi yerleştirilecek.

Halen Gaziantep'te geçici iskân bölgelerinde yasamlarını sürdüren 28 göçmen ailesi branşlarına göre işyerlerine yerleştirilerek üretken hale getirildi.

ŞEHİRLERARASI KOD NUMARALARI

Şehir Adı	Kod No :	Şehir Adı	Kod No :	Şehir Adı	Kod No :	Şehir Adı	Kod No :
Adana	711	Çorlu	1851	Karabük	4631	Pınarbaşı	3581
Adapazarı	2611	Çorum	4691	Kdz. Ereğli	3881	Pınarhisar	1875
Adıyaman	8781	Denizli	6211	Karaman	3441	Polatlı	4571
Afyon	4911	Derince	2113	Karamürsel	2181	Reyhanlı	8971
Ağrı	0271	Demirci	5586	Kars	0211	Rize	0541
Akhisar	5581	Dikili	5419	Kastamonu	4651	Safranbolu	4641
Aksaray	4811	Diyarbakır	8311	Kayseri	513	Salihli	6441
Akşehi	3461	Dörtyol	8891	Kemerburgaz	1839	Samandağ	8981
Alanya	3231	Düzce	2651	Keskin	4545	Samsun	361
Alaşehir	6451	Edirne	1811	Keşan	1841	Saray	1858
Amasya	3781	Edremit	6711	Kilis	8691	Sarayköy	6255
Anamur	7571	Elbistan	7791	Kırıkkale	4591	Sarayönü	3447
Ankara	41	Elazığ	9111	Kırklareli	1871	Seydişehir	2471
Antalya	311	Elmalı	3228	Kırşehir	4871	Siirt	8447
Antakya	8911	Erzincan	0281	Konya	431	Silifke	7591
Artvin	0581	Erzurum	011	Konyra Ereğli	3451	Silivri	1887
Aşkale	0195	Eskişehir	221	Kozan	7341	Sinop	3761
Avcılar	1881	Fatsa	3721	Kuşadası	6361	Sivas	3761
Aydın	6311	Fethiye	6151	Kütahya	2311	Siverek	8461
Ayvalık	6631	Finike	3225	Lüleburgaz	1831	Söke	6351
Bafra	3751	Foça	5431	Malatya	8211	Şarköy	1868
Balıkesir	6611	Gaziantep	851	Malkara	1867	Tarsus	7611
Bandırma	1981	Gebze	1991	Manisa	5511	Tatvan	8497
Bartın	3891	Gemlik	1211	Manavgat	3211	Tavaş	6233
Batman	8391	Germencik	6323	Mardin	8411	Tavşanlı	2391
Bayındır	5468	Giresun	0511	Marmaris	6121	Tekirdağ	1861
Bayramoğlu	1993	Gölcük	2191	Menemen	5421	Tire	5471
Bergama	5411	Gölpazarı	2353	Mersin	741	Tokat	4751
Biga	1976	Gönen	1985	Merzifon	3711	Trabzon	0311
Bilecik	3753	Gümüşhane	0531	Milas	6131	Tunceli	8191
Bingöl	8181	Hakkari	0681	Muğla	6111	Turgutlu	6431
Bitlis	8491	Hendek	2631	M.K.Paşa	2541	Turhal	3771
Bodrum	6141	Hereke	2161	Muş	0251	Tuzla	1995
Bolu	4611	Hopa	0571	Mut	7411	Tütünçiftlik	2193
Bünyan	3571	Horosan	0184	Nallıhan	4585	Urfa	8711
Burdur	3251	Iğdır	0227	Nazilli	6371	Uşak	6411
B. Çekmece	1863	Isparta	3271	Nevşehir	4851	Uzunköprü	1893
Bursa	241	İnegöl	2561	Niğde	4631	Ünye	3731
Ceyhan	7321	İskenderun	881	Nizip	8681	Ürgüp	4868
Cihanbeyli	3421	İslahiye	8631	Otlu	0190	Van	0611
Çanakkale	1961	İstanbul	11	Ordu	3711	Yalova	1931
Çankırı	4671	İzmir	51	Osmaniye	7311	Yozgat	4731
Çarşamba	3741	İzmit	211	Ödemiş	5491	Zile	4661
Çayeli	0561	İznik	2527	Patnos	0276	Zonguldak	3811
Çerkezköy	1856	Kadirli	7348	Pazar	0563		
Çeşme-Ilıca	5493	K. Maraş	7711	Perşembe	3717		

ŞAİRLİĞİMLE MUTLUYU

Serseri bir duygu benimki
Kötürüm bir sevda içimdekiler
Özgürüm desem yalan söylerim
Hücrelere sığdıramadığım yalnızlığımın
Ben şiirlerin mahkûmuyum
Bir tek şairliğim mutlu kılar beni
Ben karanlık gecelerin adamıyım
Şiirlerimde ararım kederin binlercesini
Mısralarda bulurum mutluluğumu
Tek sevincim acılarımdır benim
Kendimi çıkılmayacak uçurumlara ata
Öyle bir özlem duyarım ki yokluğunda
Seni şiirlerimde bulur
Şairliğimde yaşatırım.

Ahmet KAYIKÇI / KA

BULURSUN

Kışı gören gönlümde yazları da bulursu
İsmini heceleyen sazları da bulursun
Yalan söze inanma boyun büküp aldanma
Çiğdem'in açışında nazları da bulursun

R. Oral KAVŞIT

SENİNLE

Bıraktım,
Senden bana yegane kalan
Hatıraların gömülü olduğu
Vefasız baharı da güzelim
Senin gibi gitti o da
Bir daha dönmemecesine
Bir daha sevgilere tanık olmamacasına
Bin pişman
Yinede giderken
Ağlıyordu hiç olmazsa
Gözyaşları damlıyordu ellerime
Affet dercesine
Süpürdü yağmurları ile ansızın
Son yaprakları
Başka aşklara ufuk açarcasına
Köşede kalmış
Bir kaç kuru yaprağa ve
Bir kırık kalbe acırcasına
Gitti
Arkasına bile bakmadan

Mustafa ULKATANER
Ulus/ANKARA

Tütün bir zehirdir, sigara içmeyiniz

Nizip
Yerel Gazete
Hizmet Yaşasına
Dahil Eder.

İLAN TARİFESİ
Mahkeme İlanları
Santimi 100 TL.
Resmi İlanlar Tek Sütun
Santimi 200 TL.

Sahibi ve Yazı İşleri
Müdürü
Mehmet Sağlam

Basıldığı Yer :
NİZİP MATBAASI
Telefon : 205
İdarehane : Belediye
Sitesi No. 14 — NİZİP

ABONE
6 Aylık : 750
Yıllık : 1.500 TL.

Osmanlı ve Sovyet Belgeleriyle

ERMENİ MEZÂLİMİ

Halil Kemal Türközü

— 27 —

Rus sınır hattı gerisindeki topraklarda bulu
Rus askeri birliklerinin geri çekilmiş bulun
da anlaşılan bölgelerdeki halkımızın Ermenler.in
ahlamine bırakılmasına ve buralarda emniyet
hizmetin tamamen ortadan kalkmasına sebep
olmuştur. Çeşitli tarihlerde Ermeni mezâlimi ve
vaziyetler hakkındaki arzettiğim bilgile
rden görülen şunu da arz etmek isterim ki, asayiş
bozukluğu günden güne artmakta ve elde edebil
diğim bilgilere göre, Erzincan, Ardasa (Torul)
Gümüşhane, Vakfıkebir, Pulthane yöresi birer
Ermeni bölgesi olmuştur.

Bu zaman askeri komutanı Kurmay Albay Mo
rel tarafından Refahiye Mütâreke Komisyonu
reisliğine gönderilen ve Yüzbaşı Tchapliki
imzasıyla Refahiye'den telefonla bana aynen
verdiğim telgraftan, 15/16 Ocak 1918 gecesi Erzin
can'da çok korkunç bir olay meydana geldiğin'i
ancak çok korkunç bir olay meydana geldiğin'i
ancak müntü ile öğrendim. Anılan mektupta

silah saklandığı sanılan bir evin aranması sırasın
da güya bir Müslüman tarafından bir askerin
yaralanmasının olaya sebep olduğu ve Erzincan
daki askerler arasında kızgınlık yaratarak Müs
lümanlar'dan (bana göre masum olan) 100'den
fazla kişinin öldürüldüğü ve bir evin yakıldığı
söylenmektedir. Bugün Erzincan'da Rus birlikleri
bulunmamasına ve 25 seneden beri Erzurum,
Van ve özellikle Bitlis vilayetlerinde ayaklanma
larla hükümetin huzur ve rahatını bozmuş ve do
falarca katliama girişmiş ve gıyâben Osmanlı
mahkemeleri tarafından idama mahkûm edilmiş
eski Ermeni çete reislerinden Sivaslı Murat'ın
başına topladığı adamlarıyla idareyi eline almış
bulunmasına ve Albay Morel'in şekilden başka
birmahiyetinin ve emretme kudretinin bulunma
dığına bakılırsa, bu son olayın da 24 Aralık 1917,
22 Ocak 1918, 29 Ocak 1918, 2 Şubat 1918 tarih ve
7312, 632, 738, 816 numaralı mektuplar ve telsiz
ile gönderdiğim 11 Şubat 1918 tarih ve 917 numa
ralı telgrafımda bildirdiğim olayların devamı Er
meniler'in düzenledikleri bir plâna uygun olarak
birbi'rini takip eden ve edeceğindn de en ufak
şüphe olmayan evlerin yakılması, insanların öldü
rülmesi, malların yağmalanması ve ırza tecavüz
gibi cinayetlerle Osmanlı Müslüman halkının
yok edilmesini tasarladıkları ve Rus Yüksek Ko
muta Heyetinin iyi niyetini bütün kalbimle des
teklemekle beraber yazık ki, seçme hakkı bulun
mayan sebeplerden dolayı işbu anarşinin hâlâ
önüne geçmeye gücünün yetmediği, işbu olayla

rın artarak devam etmekte olmasıyle açık olarak
görülmektedir. Albay Morel'in Yüzbaşı Tchaplikı
ne'e gönderdiği telgrafının bir paragrafında ay
nen (Erzurum - Erzinca'n yolu üzerindeki Kürt
ler'in askere, katarlara ve depolara devamlı sal
dırılarından dolayı yolun iki tarafında bulunan
ve Kürt çetelerine sığınak olan köyleri yıkmak
suretiyle ceza verici tedbirler almaya mecburum.
yazılmış olup, askeri zaruretlerden ve savaşın
gerektirdiği haller sebebiyle alınmış tedbirlerden
şikâyet etmek akla gelir meselelerden değil ise
köylerin yakılması hususunun askeri zaruretler
ile uygunluk gösteren yeri bulunmadığı ve işbu
köylerin mektubumda arz ve izah ettiğim şekil
de Ermeniler tarafından yıkıldığı v bazı sebepler
den bu şekilde gösterilmesi lüzumlu görülen olay
lardan belli olduğu kanaatını beslediğimden ve
Osmanlılar ile Ruslar arasında devamlı ve sağ
lam bir dostluğa doğru müşterek adımlar atılır
ken Ermeniler tarafından işlenen bu gibi cinayet
lerin ve yıkmaların yanlış bir anlayış ile Ruslar
a yükleneceği aşıkardır. Bu sebeple yerli halkta
meydana geleck (doğacak) güvensizliğin genişle
yeceği de âşikar olup, bununla kurulmasına çalı
şılan barış ve sevginin zayıflaması olağan ve bu
nun fiilen yalanlanmasına da gerekli olduğuna
inandığımdan dolayı beni haklı görmenizi zât-ı
devletlerinden rica ederim.

— DEVAMI VAR —

İLAN TARİFESİ

Kongre İlanı : 5.000 TL.
Zayi İlanı : 1.000 TL.
Tüzük İlanı : 10.000 TL.
Başsağlığı, ölüm, mevlit : 3.000 TL.
Toplu Sözleşme İlanları : 4.000 TL. (bir İşyeri için)
Bir İşyerinden fazla olduğu takdirde fazla İşyerinin her biri için 2.000 TL.
A.Ş. Koll. Şti. Lmt. Şti. İlanları (sütun santimi) 200 TL. (Bu ilanlar 5.000 TL.'den aşağı olmaz.
Yapı ve diğer Kooperatif İlanları : 5.000 TL.

YANLIŞ VERİLEN İLANLARDAN MESULİYET KABUL EDİLMEZ.

LÜZUMLU TELEFONLAR

Kaymakam	38
Jandarma K.lığı	57
Belediye Başkanlığı	26
Cumhuriyet Savcılığı	68
Emniyet Amirliği	144
Emniyet Karakolu	93
Hastane	81
İtfaiye	876
Zabıta Karakolu	168
Elektrik Su	162
Elektrik arıza (gece)	168
DDY İstasyonu	172

İLLERİN TRAFİK SIRA NUMARALARI

01 Adana	24 Erzincan	46 K.Maraş
02 Adıyaman	25 Erzurum	47 Mardin
03 Afyon	26 Eskişehir	48 Muğla
04 Ağrı	27 Gaziantep	49 Muş
05 Amasya	28 Giresun	50 Nevşehir
06 Ankara	29 Gümüşhane	51 Niğde
07 Antalya	30 Hakkâri	52 Ordu
08 Artvin	31 Hatay	53 Rize
09 Aydın	32 Isparta	54 Sakarya
10 Balıkesir	33 İçil	55 Samsun
11 Bilecik	34 İstanbul	56 Siirt
12 Bingöl	35 İzmir	57 Sinop
13 Bitlis	36 Kars	58 Sivas
14 Bolu	37 Kastamonu	59 Tekirdağ
15 Burdur	38 Kayseri	60 Tokat
16 Bursa	39 Kırklareli	61 Trabzon
17 Çanakkale	40 Kırşehir	62 Tunceli
18 Çankırı	41 Kocaeli	63 Urfa
19 Çorum	42 Konya	64 Uşak
20 Denizli	43 Kütahya	65 Van
21 Diyarbakır	44 Malatya	66 Yozgat
22 Edirne	45 Manisa	67 Zonguldak
23 Elazığ		

HER TÜRLÜ LASTİK MÜHÜR VE CİLT İŞLERİ YAPILIR.

Nizip Matbaası Tlf. : 205 — Nizip

Ülfet Gıda ve Sabun Sanayii A.Ş. Genel Müdürlüğünden

Şirketimiz sahasında bulunan hurda demir, hurda pik, hurda ve kırpıntı teneke kapalı zarf teklif alma yolu ile 9.11..1983 tarihinde satışı yapılacaktır.

Teklif vermek isteyenler için:

1— Fabrika sahamızda bulunan muhtelif hurdaları ihale gününe kadar mesai saatinde yerinde görebilir ve ihalenin şartlarını Pazarlama Müdürlüğünden öğrenebilirler.

2 — İhaleye katılanlar, her hurda için ihaleye katılabilecekleri gibi istedikleri hurda satışına girebilirler.

3 — Tekliflerin engeç 9.11.1983 saat 10.00'a kâdar ve Şirketimiz Haberleşme Müdürlüğüne verilmesi gerekmektedir.

4 — Teminatsız verilen teklifler ile diğer satış şartlarına uymayan teklifler geçersiz sayılır.

5 — Şirketimiz 2490 sayılı kanuna tabii olmadığından söz konusu hurdaları satıp satmamağa veya dilediğine satmağa serbesttir.

İlgililere önemle duyurulur.

ÜNAL YAŞAR:

— Baştarafı Sayfa 1'de —

partimize gösterilen ilgi tahminlerimizin çok üstündedir.

Ünal Yaşar daha sonra basına yaptığı açıklamada, partisinin programında bulunan Sosyal adalet konusunuda kısaca şöyle değindi.•

Sosyal adalet, devletin yada fertlerin hakyemesini önlemek ve darda kalana yardım etmek demektir. Bunu çok basit olarak şöyle izah ede biliriz: Devlet, fakire yardım etmek zorundadır. Fakire iş bulmak zorundadır. Fakirin sağlığını, sıhhatini gözetmek zorundadır. Gücü yetmeyene, aç kalana yardım etmek zorundadır. Kimse kimsenin hakkını yememelidir. Güçlü olan güçsüzü ezememelidir.

Sunalp ve Özal

— Baştarafı Sayfa 1'de —

lider, seçim kampanyasında ilk defa, aynı ilde aynı gün miting yapmış olacaklardır.

MDP lideri Sunalp, Eskişehir'den sonra Afyon, Anavatan Partisi lideri Özal ise Bilecik ve Bursa'daki açık hava toplantılarında vatandaşa hitap edecekler. Halkçı Parti Genel Başkanı Necdet Calp, ise, 25 Ekim Salı gününden itibaren Doğu Anadolu gezisini Kars ilinden başlatacak.

Seçim kampanyasına, ikinci raundda ilginin bir miktar daha artması bekleniyor. Liderlerin TV ekranlarında görünmelerinin, bir açık oturuma ve birer basın toplantısına katılmalarının ilgiyi, kampanyanın ilk yarısına oranla artırabileceği sanılıyor.

Japon mühendislerinin yeni harikası 2,5 saatte eviniz hazır

Japonya, elektrik ve otomotiv sanayiinden sonra şimdide hazır konut yapımında ileri bir teknoloji ile 2.5 saatte monte edilebilen prefabrik evler hem daha ucuz maloluyor, hemde rahatlık ve modern görünüm açısından geleneksel inşaat biçimlerini aratmıyor.

Bu alanda üretim yapan dört büyük şirket Japonya'da yılda toplamda ihracını da planlayan Japon firmaları, şimdi Batılılar'ın yeni korku kaynağı oldu.

Ilam 69 bin prefabrik ev yapıyor. Oysa Amerika'daki rakam yılda yalnız ca 12 bin dolayında. Batılı ülkelere hazır konut

Nizip Devlet hastanesinin

— Baştarafı Sayfa 1'de —

lip gitmekten kurtulmuş olacak.

Atanan doktorların en kısa zamanda göreve başlayacağı açıklandı.

Öte yandan yine hastaneye bir röntgen tek nisyeninin atanmasıyla, çalışmayan röntgen cihazınında faaliyete geçtiği öğrenilmiştir.

Cuma Sani Tiryaki

— Baştarafı Sayfa 1'de —

Sani Tiryaki'nin katili Mehmet Ertürk'ün bu cezaları hafifletici nedenlerle Müebbet hapse çevrildi. .....

Nizip'te arabalar için

(Baştarafı sayfa 1'de)

İlgililerden öğrendiğimiz habere göre, yeni kayıt edilmiş traktör ve mobilyetlerinde muayenesinde şase ve motor tesbiti yapılacaktır.

Gaziantep'ten gelecek olan trafik ekibi, Nizip'teki muayenesi yapılmayan bütün motorlü araçların fenni muayenesini yapacak.

Araç sahiplerinin vergi makbuzlarınıda yanlarında bulundurmaları istendi.

Sıtma

— Baştarafı Sayfa 1'de —

üzerine Bakanlar Kurulu'nca alınarak Cumhurbaşkanı Kenan Evren tarafından da imzalandı.

Siyah beyaz

— Baştarafı Sayfa 1'de —

üretildi. Buna karşın, siyah-beyaz televizyon satışı aynı sürede 139.530 adet, otomobil satışı ise 23.344 adet olarak gerçekleşti. Buna göre, siyah-beyaz televizyon satışı, üretimi yüzde 15.4 otomobil satışı ise yüzde 3.1 oranında arttı. Satışlardaki fazlalık stoklardan karşılandı.

Ocak - temmuz döneminde üretime göre, en düşük oranlarında belirlendi. Yılbaşından temmuz ayı sonuna kadar üretilen 277 bin 453 adet buzdolabının 229 bin262 adedi satılabildi.

Bu arada, yılbaşından temmuz sonuna kadar geçen süre içinde 140 bin 315 adet çamaşır makinası, 170 bin 217 adet renkli televizyon 8 bin 197 adet kamyon, 2 bin 877 adet kamyonet, 3 bin 443 adet minibüs ve 14 bin 262 adet traktör üretildi.

HER TÜRLÜ LASTİK MÜHÜR YAPILIR

NİZİP MATBAASI

Tlf : 205

1984 yılı takvim siparişlerini almaya başladık

Nizip Matbaası

KİTAP VE ÖĞRENMEYE AİT KIYMETLİ SÖZLER

Mal harcandıkça azalır; ilm ise harcandıkça artar.
Hz. Ali

Oku! Yaratan Rabbinin adıyla oku! Rabbin sonsuz kerem sahibidir. Kalemle öğreten odur.
Ayet

Kitaplarda bulunmaz ne keder, ne tıdırap. Bir insanın gönülden yazılır yüz cilitlik kitap.
Mevlana

Bir insanın değeri kitaplarının değeri ile ölçülür.
Türk Atasözü

Alim unutmuş, kalem unutmamış.
Türk Atasözü

Bana kitaplarını göster, sana çocuklarının nerede olduklarını söyliyeyim.
Wilhelm Stekel

Kitap kadar göçenlerin konuşturan, yaşayanların halini tercüme eden bir şey görmedim. Nerededir dost ki sen uyuyunca ancak uyur, sen istersen konuşur, sahibinin sırrını gizler, emanetini saklar, en iyi komşu, en insaflı arkadaş, en uyar yoldaş o iyi bir öğretmen, yeterli titiz bıktırmayan yardımcıdır.
Muhiddin Arabi

İlmi Allah dileyene, malı dilediğine verir.
İmam Gazali

Çeyrek saatlik bir okumanın gideremeyeceği bir bir üzüntü yoktur.
Goethe

Dünyayı yöneten, kalem, mürekkep ve kağıttır.
James Howel

Tek iyi şey bilgi, tek kötü şey de bilgisizliktir.
Diyojen

Bir kitap açmanın faydası çoktur. Açlık yemekle bilgisizlik okumakla giderilir.
Çin Atasözü

Hayatta en hakiki mürşit ilimdir.
Kemal Atatürk

Okuduğun ve incelediğin şeyler, daima kalbine fayda verecek ve nefsini temizleyecek nitelikte olmalıdır.
Türk Atasözü

Eğer bir kimse iyi bir kitap yazarsa, iyi sözler söylerse, yahut da komşusundan daha iyi bir fare kapanı yaparsa, yuvasını ormanlar içinde bile kursa, insanlar onu arar, bulurlar
Emerson

Okulları olan milletlerin istikbali vardır.
Bismark

Bana bir harf öğretenin kölesi olurum.
Hz. Ali

Cehalet koca bir milleti esaret altına alır. Bilgiyi yazın da yitirmeyin.
Ahmet Mithat

Dünyada en korkunç şey bilgisizliğin hâkim olmasıdır.
Goethe

Okumadan alim, gezmeden sayyah olunmaz. Bir milletin okumağa rağbeti umumileşmedikçe, gaflet ve bu gafletten doğacak felaket azalamaz.
Atatürk

Son Model Otomâtik Baskı Makinalarıyle

FATURA — DERGİ — BROŞÜR — KİTAP — GAZETE — KARTVİZİT — EL İLANI
AFİŞ — NİŞAN, NİKÂH SÜNNET DAVETİYELERİ VE

Bilumum Matbu işlerinizde Hizmetinizdedir.

Nizip Matbaası

Tlf. 205 Belediye Sitesi — Nizip

NİZİP

SİYASİ BAĞIMSIZ GAZETE

YIL : 15, 10 TL.

HAYATTA EN HAKİKİ MÜRŞİT İLİMDİR. ATATÜRK

21 EKİM CUMA 1983

Anavatan Partisi Nizip İlçe Teşkilatı toplantılarını köylerde de sürdürüyor

Ünal Yaşar : «İşsizliğe son vereceğiz» dedi

İlçe Başkanı Mustafa Özyurt: «Anavatan Partisi çığ gibi büyüyor»

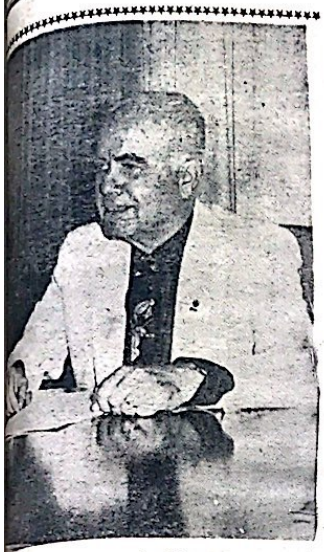

Haber Servisi — Nizip'te Anavatan Partisi seçimlerin yaklaşması nedeniyle gece toplantılarını köylerde ve kahve hanelerde aralıksız olarak sürdürmektedir. Diyen İlçe Başkanı Mustafa Özyurt, Partimiz seçim çalışmalarını merkez ilçe ve köylerde 5'er kişilik 3 ekip halinde sürdürüyor. Anavatan Partisi bütün yurtta olduğu gibi Nizip'te çığ gibi büyüyor dedi.

Öte yandan Anavatan Partisi Gaziantep Millet vekili Adayı Ünal Yaşar, basına işsizlik konusunda partisinin düşüncelerini şöyle anlattı:

İşsizlik, Türkiyenin geçmişte olduğu gibi bugün de en büyük meselelerinden biridir. İşsizliği çözmenin yolu kaynak israfını önlemekle elimizdeki parayı çarçur etmemek, her kuruşu yeni yatırımlara, yeni fabrikalara harcamakla başlar. Bunu yapmazsanız işsizlik azalmaz, artar. Kaynaklarımızın israf edilmesini önledikten başka tasarruflarımızı da azami ölçüde arttırmamız gerekmektedir. Bunun için yurt içinde serbest faiz politikasını uyguladık. Türkiye'nin kredi itibarını yükseltmeye ça

— Devamı Sayfa 4'de —

DP Genel Başkanı güney gezisine Antep'ten başlayacak

Gaziantep MDP İl örgütü çalışmalarını il ile köylerde hızla sürdürürken 28 Ekim'de kent gelecek olan Genel Başkan Turgut Sunalp için yoğun bir hazırlığa başladı.

28 Ekim'de bölgeye gelecek olan MDP Genel Başkanı Turgut Sunalp'ın ayın 29unda Kahraman Maraş v Gaziantep'te düzenlenecek açıkhava mitinglerine katılarak konuşma yapacağı bildirildi. Bu gün sonra da Antakya'de konuşacak olan Sunalp Daha sonra Adana'ya oradanda Konya'ya gidecek.

Takometre gündemde

Yeni Trafik Kanunu'nun yürürlüğe girmesiyle şehirlerarası otobüslere takılması mecburi tutulan ve uçaklardaki (karakutu) yerine geçecek (takometre)nin incelikleri açıkgöz bazı sürücüler ce daha şimdiden keşfedildi. Ankara'da bir firmanın terminal müdürüne göre bu aletler basit bir ameliye sonucu açılabiliyor ve istenildiği şekilde kurcalanabiliyor. Meselâ uyulması gerekeng hız sınırı, sürücü tarafından istenirse pekalâ saklanan sınırda tutulabiliyor. Bilindiği gibi bu aletler, otobüsün servise çıktığı yerden varış noktasına kadar tıpkı elektro çeker gibi bir şeride bütün gelişmeleri kaydedecek.. Yapılan sürat, duraklamalar dahil hr şey bu alet tarafından yazılıyor. Trafik yet

Sürücü ehliyetleri iki yıl içinde değişecek

Yeni karayolları Trafik Kanunun evvelsigün Resmi Gazete'de yayınlanarak yürürlüğe girdi. Yeni kanunla sürücü belgeleri sınıflandırılıyor ve plakaya ceza yazma esası getiriliyor. Kanuna göre sürücü belgesi sahipleri, yalnızca yetkili kılınan araçları kullanabilecekler, ayrıca belirli oranda alkol alabilecekler.

Kanuna göre sürücü belgesi sınavları trafik müfettişleri tarafından yapılacak. Önceden verilmiş sürücü belgeleri ise İçişleri Bakanlığı'nın belirlediği bir tarihten itibaren iki yıl içinde yenilenecek.

— Devamı Sayfa 4'de —

Devlet memurları devamlı ve koordinalı, olarak eğitilecek

Devlet Personel Daire'since hazırlanan «devlet memurları eğitimi genel planı» yürürlüğe girdi.

Bakanlar Kurulu'nunResmi Gazete'de yayınlanan kararıyla yürürlüğe konulan plan, kamu kurum ve kuruluşlarıpersonelinin sürekli ve

SEÇİME DOĞRU SEÇİM

Özal'ın kaldığı otele bomba ihbarı yapıldı

Propaganda gezisini sürdüren Anavatan Partisi Genel Başkanı'nın Gaziantep'te kaldığı Türk Oteli'nde bomba ihbarı yapıldı. Otelin tüm odalarında dedektör ile yapılan arama sonucu ihbarın asılsız çıktığı anlaşıldı. Anavatan Partisi ve polis yetkilileri ihbarın duyulmaması nı istedikleri için, gazeteciler otelden akşam yemeği bahanesiyle uzaklaştırıldılar. Daha sonra otele dönen gazeteciler odalarının aranmış olduğunu gördüler. İhbarın asılsız olduğu anlaşıldı.

Turgut Özal, Anavatan Partisi dışındaki partilerin enflasyonu durduramayacağını öne sürdü ve «Ben diğer partilerin programına bak tım. Onlar enflasyon canavarını yenemezler. Enflasyon onları yener. Enflasyonu yenecek tek parti biziz» dedi.

ÖZAL «KAÇAKÇILARI İHRACATÇI YAPACAĞIZ»

Anavatan Partisi Genel Başkanı Turgut Özal, amaçlarının kaçakçıları kötü yollardan kurtararak ihracatçı yapmak olduğunu söyledi.

Özal, seçim kampanyasının 4. gününde Kilis, İslahiye ve Hatay'ın Kırıkhan ilçelerinde yaptığı konuşmalarda,, hudut illerinin sorunlarını ve kaçakçılık üzerinde durdu. Hudut illerine diğer illerden biraz daha fazla önem vermek zorunda olduklarını kaydeden Özal, «Bu illerde

— Devamı Sayfa 4'de —

MDP Genel Başkanı Sunalp:

«Oy verdirtmemek isteyenler sizi sevmeyenlerdir»

Milliyetçi Demokrasi Partisi Genel Başkanı Turgut Sunalp, düşmanların, üzerinde hesap yapamayacağı bir Türkiye yaratmak istedikleri ni belirterek, «6 Kasım'da size oy verdirmek istemeyenler, sizi ve memleketi sevmeyenlerdir» dedi.

Samsun'da düzenlenen mitingde halka hitaben bir konuşma yapan Sunalp, Cumhuriyet'in harcının Samsun'da atıldığını kaydetti ve MDP iktidarının harcının da burada atılacağını söyledi. .....

Oy vermenin milli bir vazife olduğunu, bu vazifenin büyük bir mesuliyet duygusu ile yerine getirilerek, devlet düşmanlarına hak ettikleri zamarın indirilmesi gerektiğini belirten Sunalp, «Size demokrasiyi çok görenler, sizi başka rejimlerin içinde boğmak isteyenlerdir., başka emeller peşinde koşanlardır» şeklinde konuştu.

«10 İLDEN TULUM ÇIKARTIRIZ»

MDP Genel Başkanı Turgut Sunalp Giresun ve Ordu ile ilçelerinde ilgiyle karşılandı. MDP Genel Başkanı, Trabzon açık hava mitinginin değerlendirilmesini yaparken, Trabzon'dan gösterdikleri adayların iki kez veto edildiğini, Trabzon'a geliş nedenlerinden birisinin de, teşkilatı toparlamak olduğunu söyledi.

İlçelerde, illere oranla daha büyük bir ilgi

— Devamı Sayfa 4'de —

Calp: Çürük malları iyiymiş gibi göstermiyoruz

Mardin — Halkçı Parti Genel Başkanı Necdet Calp, partisinin mütavazi bir bütçe ile tanıtıldığını belirterek, «Araya reklam ajansları koymuyoruz. Onların gösterdiği gibi en çürük malları en iyiymiş gibi göstermiyoruz» dedi.

Kızıltepe ve Mardin'de halka hitabeden Calp, halkı oy vermeye çağırarak şunları söyledi. .....

«Benim partime oy verin demiyorum. Oy verinde kime verirseniz verin. Oy verirseniz sivil idareye geçiş kolaylaşacaktır.. Vermezseniz bunu önlersiniz. Bundan ne kazanacaksınız? Oy kullanmayın diyenler ne kazanacak?

Bu yörelerde istenilen partiye oy vermeyenlerin sürüleceği söylentisi var. İnanmayın. Bu eski bir kötü politika oyunudur. O partiye oy vermedikleri için kimse sürülmeyecektir. Öyle olursa bizi mecliste göremezsinz. Buna cesaret edecek kimseyi göremiyorum.»

Partisinin muvaza partisi olmadığı görüşünü tekrarlayan Calp, «Muvazaa partisi olsaydık, parasız olmazdıkk. En fazla vetoyu yemezdik. Bize muvazaa partisi diyenler tükenecek ve biteceklerdir.» dedi.

Kızıltepe konuşmasında Turgut Özal'ı da eleştiren Necdet Calp, «İktidara gelirsek sıkıntıları gidereceğiz diyorlar. Madem bunu yapacaklardı» yetkileri varken neden yapmadılar.? diye sordu.

Daha sonra Diyarbakır'a geçen ve halka hitaben bir konuşma yapan Necdet Calp, partisinin, işçi, köylü ve esnafın partisi olduğunu söyledi. .....

İktidara geldikleri takdirde bütün özel kuruluşları da harekete geçirerek, hızlı kalkınma ve sanayileşmeye girileceğini kaydeden Calp, konuşmasında oy verme çağrısını tekrarladı.

SEÇİME DOĞRU SEÇİM

«Ne kadar çok çocuk varsa, o kadar çok kitap»

Gençlik Kitaplığı, uluslararası araştırmaları teşvik ediyor

Münih (DaD) Çocuklar hangi kitapları okumalıdırlar? Münihdeki Uluslararası Gençlik Kitaplığının (IJB) Müdürü Andreas Bode, kitaplığın Blutenburg Sarayında ki yeni merkezinin açılışı münasebetiyle yaptığı konuşmada, «çocuklar hangi kitapları okumalıdırlar?» sorusuna, «Ne kadar çok çeşitli olursa, o kadar iyi? Ne kadar çok çocuk varsa, o kadar ço kitap» cvabını vermiştir. Nitekim UNESCO nun 1948de kurulan uluslararası özel çocuk ve gençlik kitaplığında 110 dan fazla dilde 380.000 cilt kitap var. Kitapların sayısı her yıl 15.000 kadar artar. Dünyanın çeşitli yayınevlerinden bazı kitaplar hediye olarak gelirken, gazete ve dergiler de satın alınır.

Uluslararası Gençlik Kitaplığının çalışmalarında araştırma önemli bir yer alır. Çeşitli bilim dallarına mensup eğitici ve öğrenciler, çocuk ve gençlik kitaplığı uzmanları, kitap ve gazete yayıncıları ve yazarlar kitaplığın uluslararası zengin mukayese mulzeme sinden, katalog ve kaynalarından her zaman faydalanabilirler. Kitaplıkta her zaman hazır bulunan, ödünç verilmeyen kitapların sayısı 50.000 kadardır, uluslararası düzeyde ödünç verilebilecek kitapların sayısı ise 300.000 dir. Çeşitli dillerde 10.000 kitap da Mü'nihde çocuklar tarafından ödünç alınabilir.

1965'ten beri her yıl, çocuk kitabı uzmanları arasında 12 kişiye özel ilgi dalında çalışabilmesi için üçer aylık burs verilmektedir. Bu yıl Blutenberg Kitaplığında Çin Halk Cumhuriyeti, Finlandiya, Tayland, Ceza yir, Yunanistan ve Polonya gibi ülkelerden gelen uzmanlar konuk olarak bulunuyorlar. Federal Dışişleri Bakanlığı bu burs programını yılda 40.000 DM ile destekle mektedir.

Bu yıl 5 bin 734 şirket kurulurken, 134 şirket faaliyetini durdurdu

Yılın ilk dokuz ayında sermayeleri toplamı 64.3 milyar lira olan 5 bin 734 şirket kuruldu.

Ocak - eylül dönemin de yeni kurulan şirketlerin 2 bin 438'ini anonim 2 bin 446'sını limited, 770'ini kollektif, 80'ini komandit şirketler oluşturuyor. Bunların kuruluş sermayeleri toplamı ise sırasıyla 51.6 milyar lira, 10 milyar lira, 2.5 milyar lira ve 163.6 milyar lira düzeyinde bulunuyor.

Bu arada, yılbaşından bu yana geçen süredo toplam 2.9 milyar lira sermayesi bulunan 1134 şirketin faaliyetine son verdiği görüldü. Fesih ya da tasfiye yoluyla faaliyete son veren şirketlerin 1026'sını kollektif şirketler oluşturuyor. Bu şirketlerin 1.7 milyar lira sermayesi bulunuyor.

Zekâ, yaşlılıktâ da gelişebiliyor

Alman bilginleri, zekanın gerilediği yönündeki ön yargıya karşı çıkıyorlar

Berlin (Batı) - (Dad) Sağlıklı bir insan ihtiyarlığında da öğrenme yeteneğini korur bir sınır sayılan 60 yaşından sonra da zekâsını geliştirip artırabilir. Batı Berlin'deki Max-Planck Eğitim Araştırmaları Enstitüsünden Psikolog Profesör Paul B. Balte ile arkadaşlarınca yürütülen bir inceleme, işte bu sonucu vermiştir. Söz konusu bilginler, «yaşlılıkta zekanın psikolojisi»ne araştırmış, 60 ile 80 yaşları arasındaki 250 kişiye yaptırdıkları zekâ egzersizleri yardımıyla önemli sonuçlara varmışlardır.

Genellile, yaşlanan insanda zekâ, yaratıcılık ve verimlilik gibi özellikleri azaldığı görüşünden hareket edilir. Berlinli psikologlar ilk kez olarak bu yargıyı, bilimsel araştırma sonuçlarıyla dayanaksız bir önyargı olarak yalanladılar. Bilginlerin kanısına göre bu önyargı, yaşlılık sırasında beyin işlevinin bozulması gibi özel durumları genel durum olarak kabul etmektedir. Gerçi bu gibi bozukluklar yaşlılıkta daha sık görülür. ama 60 ile 80 yaşları arasındakilerde de bu bozukluk çok nadirdir.

Profesör Baltes, yaşlılıkta da zekânın gelişme ye devam edebileceğini söylüyor. Bilginin belirtiğine göre, insanın karmaşık zekâ sistemi yetişme çağından ileri yaşlılık devresine kadar, karşılıklı ilarak birbirini etkileyen gelişme ve azalma süreci içindedir. Her insan, hareket noktası eğitim, yaş ve cinsiyeti ne bağlı olmadan zekâsını yaşlılığında da artıra bilir.

Hermann M. Stejner

ŞEHİRLERARASI KOD NUMARALARI

Şehir Adı	Kod No :	Şehir Adı	Kod No :	Şehir Adı	Kod No :	Şehir Adı	Kod No :
Adana	711	Çorlu	1851	Karabük	4631	Pınarbaşı	3581
Adapazarı	2611	Çorum	4691	Kdz. Ereğli	3881	Pınarhisar	1875
Adıyaman	8781	Denizli	6211	Karaman	3441	Polatlı	4571
Afyon	4911	Derince	2118	Karamürsel	2181	Reyhanlı	8971
Ağrı	0271	Demirci	5586	Kars	0211	Rize	0541
Akhisar	5581	Dikili	5419	Kastamonu	4651	Safranbolu	4641
Aksaray	4811	Diyarbakır	8311	Kayseri	513	Salihli	6441
Akşehi	3461	Dörtyol	8891	Kemerburgaz	1639	Samandağ	8981
Alanya	3231	Düzce	2651	Keskin	4545	Samsun	361
Alaşehir	6451	Edirne	1811	Keşan	1841	Saray	1858
Amasya	3781	Edremit	6711	Kilis	8691	Sarayköy	6255
Anamur	7571	Elbistan	7791	Kırıkkale	4591	Sarayönü	3447
Ankara	41	Elazığ	9111	Kırklareli	1871	Seydişehir	2471
Antalya	311	Elmalı	3228	Kırşehir	4871	Siirt	8447
Antakya	8911	Erzincan	0281	Konya	431	Silifke	7591
Artvin	0581	Erzurum	011	Konyra Ereğli	3451	Silivri	1887
Aşkale	0195	Eskişehir	221	Kozan	7341	Sinop	3761
Avcılar	1881	Fatsa	3721	Kuşadası	6361	Sivas	3761
Aydın	6311	Fethiye	6151	Kütahya	2311	Siverek	8461
Ayvalık	6631	Finike	3225	Lüleburgaz	1831	Söke	6351
Bafra	3751	Foça	5431	Malatya	8211	Şarköy	1868
Balıkesir	6611	Gaziantep	851	Malkara	1867	Tarsus	7611
Bandırma	1981	Gebze	1991	Manisa	5511	Tatvan	8497
Bartın	3891	Gemlik	1211	Manavgat	3211	Tavaş	6233
Batman	8391	Germencik	6323	Mardin	8411	Tavşanlı	2391
Bayındır	8468	Giresun	0511	Marmaris	6121	Tekirdağ	1861
Bayramoğlu	1993	Gölcük	2191	Menemen	5421	Tire	5471
Bergama	5411	Gölpazarı	2353	Mersin	741	Tokat	4751
Biga	1976	Gönen	1985	Merzifon	3711	Trabzon	0311
Bilecik	3753	Gümüşhane	0531	Milas	6131	Tunceli	8191
Bingöl	8181	Hakkari	0681	Muğla	6111	Turgutlu	6431
Bitlis	8491	Hendek	2631	M.K.Paşa	2541	Turhal	3771
Bodrum	6141	Hereke	2161	Muş	0251	Tuzla	1995
Bolu	4611	Hopa	0571	Mut	7411	Tütünçiftlik	2193
Bünyan	3571	Horosan	0184	Nallıhan	4585	Urfa	8711
Burdur	3251	Iğdır	0227	Nazilli	6371	Uşak	6411
B. Çekmece	1863	Isparta	3271	Nevşehir	4851	Uzunköprü	1893
Bursa	241	İnegöl	2561	Niğde	4831	Ünye	3731
Ceyhan	7321	İskenderun	881	Nizip	8681	Ürgüp	4868
Cihanbeyli	3421	İslahiye	8631	Ordu	0190	Van	0611
Çanakkale	1961	İstanbul	11	Osmaniye	3711	Yalova	1931
Çankırı	4671	İzmir	51	Ödemiş	5491	Yozgat	4731
Çarşamba	3741	İzmit	211	Patnos	0276	Zile	4661
Çayeli	0561	İznik	2527	Pazar	0563	Zonguldak	3811
Çerkezköy	1858	Kadirli	7348	Perşembe	3717		
Çeşme-Ilıca	5493	K. Maraş	7711				

ŞİİR VE FIKRA KÖŞESİ

YÖNETEN : Bülent ÇETİNEL

SEBEBİ SENSİN SEVGİLİM

Anılarımla paylaşırsam yalnızlığımı
Acılarla sonuçlanıyorsa sevgilerim
Kaybolup gidiyorsa sisli düşlerim
Sebebi sensin sevgilim
Kır çiçeklerinde arıyorsam mutluluğu
Koşuyorsam vadideki yamaçlara doğru
İçimdeki ateş alevleniyorsa yenilden
Kara bulutlar üşüşüyorsa üzerime
Parlayan yıldızlarım sönüyorsa bir bir..
Olmuyor sabahı gecelerin
Sebebi sensin sevgilim...

Nezahat UÇAR
Hisarönü-ZONGULDAK

GARİBİM

Düştüm gurbet ele perişan halim
Silemem yaşımı ağlıyor gözüm
Garibim ben dinlenmez sözüm
Feryat ediyorum duyan olmuyor
Garibim ben halim sorulmuyor
Yanarım için için söndüren olmuyor.
Ağlarım gurbet elde dertli dertli
Susamış viran gönlüm sevgiye
İnsanım ben de muhtacım ilgiye
Özlem damlar kalemimden deftere
Ağlarım gurbet elde dertli dertli

Yunaktaki, Çaycumalı

ESTEL'DE SABAH

Kapkara br gecenin sabahıdır;
Ben uykusuz kalmışım tek kişilik odamda;
Teselli aramışım; sönmeyen sigaramda
Sararmış parmalarım muhzunlanmış
Gözlerim
Ümitsiz bekleyişle dolmuş gecelerim.
Aynı yolun sonundayız ikimiz;
Kalplerimiz ayrılmış; yollarımız bir
değilmiş
Estel'de yine sabah olmuş;
Yeni bir gün yeni bir hayat başlamış
bana ne
Ben dertlerimle başbaşayım

Ertuğrul ERDOĞAN
Estel - MİDYAD

Tütün bir zehirdir, sigara içmeyiniz

İLAN TARİFESİ
Mahkeme İlanları
Santimi 100 TL.
Resmi İlanlar Tek Sütun
Santimi 200 TL.

Sahibi ve Yazı İşleri
Müdürü
Mehmet Sağlam

Basıldığı Yer :
NİZİP MATBAASI
Telefon : 205
İdarehane : Belediye
Sitesi No. 14 — NİZİP

ABONE
6 Aylık : 750
Yıllık : 1.500 TL.

...nlı ve Sovyet Belgeleriyle

ERMENİ MEZÂLİMİ

Halil Kemal Türközü

— 26 —

— 31 Ocak 1918'de (ve tarihinize göre ...ta 13 şubat'da) Erzincan'da bulunan Ermeni ...ndan Sivaslı Murat'ın emriyle şehir ...ndan çekilen devriyeler bütün Müslüman ...Erzincan'ın kilise meydanında toplanmala ...ve ettiler. Sebebini öğrenmek için müraca ...ta ihtiyarlar Meclisi üyelerini çete reisi ...bizzat tevkif ve idam ettirmiş ve daha ...Ermeni devriyeleri halkı evlerinden çıka ...şehre postahaneye ve oradan da şehirde ...Yahit bey'in konağına götürmüşler, ğe ...Şöyle 1500 Müslüman ile tamamen doldu ...konağın her tarafına Ermeniler tarafın ...vrilmiş, yanmamak için kendilerini ...atmak isteyenler de konağı sarmış ...Ermeniler'in kurşun ve süngüleriyle öl ...ştür.

5 — Bundan başka aynı gece şehirdeki Kale ...sına ve üç büyük konağa kadın ve çocuk doldurularak yakılmıştır. Şehirde 100'e yakın evi yıkıp yakmışlardır.

4 — Bayburt'ta bulunan Ermeni çete reisle rinden Arşak, civar Müslüman köylerine 7 Şubat 1918 tarihinde Bayburt'ta toplanmaları hakkında haber göndermiştir. Sonu belli olan bu durum dan kaçan halkın bir kısmı sığınmak ve yardım istemek için Kelkit'teki Mütâreke Komisyonu'na kadar gelmişlerdi.. Bu davete gidenlerin neye uğradıkları bilinmektedir.

5 — Köse ile Trabzon caddesi üzerinde, Tür kistan XXIII. Alay'ının gördüğü Müslüman ölü lerinin sayısı Alay'ın tüylerini ürpertecek derece yi bulmuştur.

6 Sonuç olarak, Rus ordusundan Ermeniler'e devredilmiş olan topraklarda Müslüman halkın, yeni doğmuş çocuklara kadar öldürülmesi, Trab zon çarşısı ve pazarının yağma edilmesi ve yakılması, Görele ve Trabzon tekel tütünlerine el ko nulması, Rize'nin alevler içinde kalması ve buna benzer facia ve olaylar dikkatinizi çekmek için beni, başvurmaya ve kesin tedbirlerin hemen a lınması temennisinde bulunmaya zorlamaktadır.

7 — Erzincan'daki çete reisi Ermeni Murat ın Mamahatun kanalı ile Bayburt'taki Ermeni çe te reislerinden Arşak'a verdiği emirler ve Arşak 'ın yine aynı kanalla Murat'a gönderdiği raporla rından, işgal altında bulunan topraklardaki Müs lüman halkın Ermeniler tarafından tamamiyle öldürülmesi ve yok edilmesinin kararlaştırıldığı bizce şüphe götürür bir yer bırakmamıştır.

Bugün kaderleri Ermeniler'in zulmüne ve esa retine terkedilen Osmanlı M'üslümanları'ndan hiç birisinin ırzı, mal ve canı emniyette d'eğildir. Sayın General !!. kesin ve sert tedbirlerle bu me zâlimin önüne geçmek için beslediğiniz derin in sanlık hissinin devamlı hayranı ve minnattarı yım. Yalnz bu temiz niyetin fiilen tesirli olması için uygulamanın da , maksatla birleşmesi, bu hu susiaki imkânların yaratılması ve kullanılması lâzımdır ki, sizden derin saygıyla rica ettiğim ta raf da budur. Derin saygılarımın...»

n. Her taraftan katliam haberleri gelmekte dir. Rus askerlerinin tamamen memleketlerine döndükleri, işgal altında bulunan topraklardaki Ermeni çetelerinin duruma hâkim oldukları, Rus komuta heyetinin tamamen çaresizlik içinde bu lunduğu görülmektedir. Bu suretle Müslüman halkın metotlu ve plânlı bir şekilde imhâya doğ ru gittiği anlaşılmaktadır. Köyler yıkılıp imhâ e edilmiş, mallar yağma edilmiştir. Osmanlı Kafkas Orduları Komutanı birliklerinin bir kısmını ileri sürmek zorunda kalmış ve aşağıdaki telgrafla durumu Rus Kafkas Orduları Başkomutanı Gene ral Przevalskiy'e bildirmiştir.

— DEVAMI VAR —

İLAN TARİFESİ

Kongre İlanı : 5.000 TL.
Zayi İlanı : 1.000 TL.
Tüzük İlanı : 10.000 TL.
Başsağlığı, ölüm, mevlit : 3.000 TL.
Toplu Sözleşme İlanları : 4.000 TL. (bir işyeri için)
Bir işyerinden fazla olduğu takdirde fazla işyerinin her biri için 2.000 TL.
A.Ş. Koll. Şti. Lmt. Şti. İlanları (sütun santimi) 200 TL. (Bu ilanlar 5.000 TL.'den aşağı olmaz.
Yapı ve diğer Kooperatif İlanları : 5.000 TL.

YANLIŞ VERİLEN İLANLARDAN MESULİYET KABUL EDİLMEZ.

LÜZUMLU TELEFONLAR

Kaymakam	38
Jandarma K.lığı	57
Belediye Başkanlığı	26
Cumhuriyet Savcılığı	68
Emniyet Amirliği	144
Emniyet Karakolu	93
Hastane	81
İtfaiye	876
Zabıta Karakolu	168
Elektrik Su	162
Elektrik arıza (gece)	168
DDY İstasyonu	172

İLLERİN TRAFİK SIRA NUMARALARI

01 Adana	24 Erzincan	46 K.Maraş
02 Adıyaman	25 Erzurum	47 Mardin
03 Afyon	26 Eskişehir	48 Muğla
04 Ağrı	27 Gaziantep	49 Muş
05 Amasya	28 Giresun	50 Nevşehir
06 Ankara	29 Gümüşhane	51 Niğde
07 Antalya	30 Hakkâri	52 Ordu
08 Artvin	31 Hatay	53 Rize
09 Aydın	32 Isparta	54 Sakarya
10 Balıkesir	33 İçil	55 Samsun
11 Bilecik	34 İstanbul	56 Siirt
12 Bingöl	35 İzmir	57 Sinop
13 Bitlis	36 Kars	58 Sivas
14 Bolu	37 Kastamonu	59 Tekirdağ
15 Burdur	38 Kayseri	60 Tokat
16 Bursa	39 Kırklareli	61 Trabzon
17 Çanakkale	40 Kırşehir	62 Tunceli
18 Çankırı	41 Kocaeli	63 Urfa
19 Çorum	42 Konya	64 Uşak
20 Denizli	43 Kütahya	65 Van
21 Diyarbakır	44 Malatya	66 Yozgat
22 Edirne	45 Manisa	67 Zonguldak
23 Elazığ		

HER TÜRLÜ LASTİK MÜHÜR VE CİLT İŞLERİ YAPILIR.

Nizip Matbaası Tlf. : 205 — Nizip

İLAN

Nizip Belediye Başkanlığından

1. Kazamız Belkıs içme suyu inşaatında çalışmakta olan HYMAC ekskavatöre 676.000 TL. keşif bedelli 1 adet kepçe yaptırılacaktır.
2. İhale 2 KASIM 1983 ÇARŞAMBA günü saat 15.00 de Belediyede müteşekkil encümen huzurunda yapılacaktır.
3. Bu işle ilgili şartname ve ihale dosyası mesai saatleri dahilinde Su İşletmeleri hesap işleri servisinde görülebilir.
4. İhale 2490 sayılı kanunun 31. maddesi gereğince kapalı zarf eksiltme usûlü ile yapılacaktır.
5. Geçici teminat miktarı : 20.280,-TL.dir.
6. Taliplilerin gerekli teklif mektuplarını usulüne göre hazırlayıp kapalı zarfını 2 KASIM 1983 ÇARŞAMBA GÜNÜ saat: 15.00 e kadar İhale Komisyonu Başkanlığına teslim etmeleri gerekir.
8. Postada vaki gecikmeler dikkate alınmaz.

Osman SAYIN
Nizip Belediye Başkanı

Takometre gündemde

— Baştarafı Sayfa 1'de —

kililerinin büyük bel bağladıkları aletin amiyane tabiriyle (püf) noktasını daha şimdiden bulunmuş olması, İçişleri Bakanlığı Emniyet Genel Müdürlüğü'nde hayren ve şaşkınlık uyandırdı.

Bildirildiğine göre aleti söküp açmaya niyetlenen bir sürücü, isterse hız sınırına bir sigara izmarti ya da bir kibrit çöpü yerleştirerek ibrenin daha büyük rakamlara ulaşıp hızın arttığı nın kâğıda yazılmasını önleyebilecek.

Öte yandan Emniyet Genel Müdürlüğü yetkilileri bu aletin sadece trafik yetkililerince açılıp-kapanması için bir sistemi araştırıyorlar. Bu aletin memleketimizde Testa veya bir başka firma tarafından yerli olarak üretilmesi de imkân dahilinde görülüyor. Alet Türkiye'de yaptırıla bildiği takdirde, bazı sürücülerin girişebileceklerı (hınzırlıkları) da önce den önlenmiş olabilecek.

MDP Genel Başkanı Sunalp

— Baştarafı Sayfa 1'de —

ile karşılandıklarını söyleyen Sunalp, 10 ilde MDP'nin «Tulum çıkarmasını» beklediklerini belirtti ve bu illeri şöyle sıraladı:

Kütahya, Balıkesir, Çankırı, Kastamonu, Hatay, Bitlis, Ağrı, Bingöl, Van ve Giresun.

Ünal Yaşar

— Baştarafı Sayfa 1'de —

lıştık. Kredi itibarı yüksek Türkiye yurt dışında ki tasarrufları Türkiye ye kredi olarak ya da yatırım olarak çekebilecek duruma gelmektedir.

İşsizliği kalıcı olarak çözmenin tek yolu kalkınma hızını yüzde 7'lerin üzerine çıkarmaktır. Bu da devamlı olarak üstüne bastığımız enflasyonun düşürülmesiyle doğrudan ilgilidir. Enflasyon düşürülmedikçe kalkınma hızı yüzde 7lerin üzerinde çıkarılmaz.

Uyguladığımız serbest faiz politikası işçi-yoğun yatırımları teşvik etmiştir. Bu da işsizliği azaltmakta önemli rol oynamaktadır.

İşsizliği çözmek için enflasyonun artması gerektiğini iddia edenler, hayat pahalılığının, zamların daha fazla olması gerektiğini savunanlar vardır. Sakın bu telkinlere kanmayın. Bunların niyetleri, işsizliği azaltmak değildir, havadan para kazanmaya alışmış olanlara yeniden aynı imkânı yaratmaktır.

Sürücü ehliyetle

— Baştarafı Sayfa 1'de —

Yeni kanunla belirli oranda alkol alarak kullanmak da trafik suçu sayılmıyor. Ş şartlara uymayan, çevreyi rahatsız edecek de gürültü ve duman çıkaran araçlar ise ten men edilecek. Kanunla, araçların sayı sürülmesi, araçlardan bir şey atılması veya külmesi de yasaklanıyor. Kanun, taksilerde metre kamyon, otobüs ve çekicilerde taksi bulundurulmasını zorunlu kılıyor.

Öte yandan, yönetmelikle belirlenecek sınırını yüzde 40'a kadar aşan sürücülere ik lira, daha fazla aşanlara ise 5-10 bin lira cezası, 15 günden iki aya kadar hapis ceza rilecek.

Kanun, trafiği tehlikeye düşürecek şe veya yasaklanmış yerler park etmiş araçlara fik kurallarına aykırı davranışları belirler ancak sürücüsü tesbit edilemeyen araçların kalarına ceza yazılabilmesi hükmünde getir

Yeni Trafik Kanunu'na göre, sürücülerle trafik suçu işleyenlerin sicilleri, bünyeet Müdürlüğü bünyesinde bilgi işlem merkez tutulacak. Sürücülere her trafik suçu için puanı verilecek. Bir yıl içinde işlenen suçlara ki ceza puanları toplamı belirli bir sayıyı aş sürücü belgeleri mahkeme kararıyla alı dar geri alınabilecek.

Öte yandan yeni Trafik Kanunu'nun uy lanmasıyla ilgili bir açıklama yapan İçişleri kanlığı, kanunun hız kuralları ve sınırına kin 51'inci, yayaların hatalı hareketleri kar da uygulanacak müeyyideyi gösteren 69'inci delerle, sürücü sınavlarının trafik zabıtas yapılacağına dair hükümlerin kanunun yay tarihinde, diğer hükümlerin kanunun yay tarahinde, diğer hükümlerin yürürlüğe gir ne kadar eski kanun hükümlerinin geçerli ol ğı belirtildi. Ayrıca. kurallara uymayan yay ra uygulanmakta olan 1500 liralık para cezas 500 lira olarak uygulanacağıda kaydedildi.

Özal'ın kaldığı otele

— Baştarafı Sayfa 1'de —

insanlarımız mutlu olursa, Türkiye dışarıdan gelen insanlara daha güzel görünür. Hudut illerinde yaşayanların çıkmaz sokaktan çıkmaları nı Anavatan Partisi iktidarı sağlayacaktır» dedi

HER TÜRLÜ LASTİK MÜHÜR YAPILIR

NİZİP MATBAASI

Tlf : 205

Bağışlarınızı TÜRK HAVA KURUMUNA YAPINIZ.

İLAN

Şubemizin 16.10.1983 tarihinde yapılan Olağan genel kurulunda organlara seçilen üyelerimizin kimlikleri aşağıya çıkarılmıştır.

2821 Sayılı Yasanın 9. Maddesi uyarınca ilanen duyurulur. 20.10.1983

TEKGIDA-İŞ SENDİKASI
NİZİP ŞUBESİ YÖNETİM KURULU

GÖREVİ :	ADI SOYADI :	MESLEĞİ :	İKAMETGAH ADRESİ :
	YÖNETİM KURULU ASİL ÜYELERİ		
Başkan	Sabri DANA	Tamirci	Fevkani Mah. Türkmen Sok. No: 7 — NİZİP
Sekreter	Süleyman YILMAZ	Santralcı	Hafızpaşa Mah. Akçay Sok. No. 14
M. Sekreter	Abdullah ÇETİN	Bekçi	İstasyon Mah. Demirci Sok. No. 31
	YÖNETİM KURULU YEDEK ÜYELERİ		
Üye	Fevzi YILDIZ	Salamuracı	H. Paşa Mah. İnci Sok. No. 20
Üye	Mehmet BERK	Presçi	İstasyon Mah. Taşhane Sok. No. 8
Üye	Şıhmüslüm AKBAŞ	Laborant	İstasyon Mah. Kerzin Cad. No. 6
	DENETİM KURULU ASİL ÜYELERİ		
Üye	Mustafa AKTOP	Bekçi	Fevzipaşa Mah. Dere Sok. No. 31
Üye	Ali KURT	Değirmenci	Belkız Mah. Menderes Sok. No. 45
Üye	Abdurahman Özdemir	Sabuncu	Namıkkemal Mh. Şen Sok. No. 25
	DENETİM KURULU YEDEK ÜYELERİ		
Üye	Mustafa NAZLAN	Sabuncu	İstasyon Mah. Çiftçi Sok. No: 50
Üye	Hışman EKİNCİ	Sabuncu	Hafızpaşa Mah. Dik Sok. No. 46
Üye	Tahir CEYLAN	Aşçı	Hafızpaşa Mah. Genç Sok. No. 32
	DİSİPLİN KURULU ASİL ÜYELERİ		
Üye	Mehmet YILDIZ	Sabuncu	Namıkkemal Mah. Çakır Sok. No. 67
Üye	Hacı KAZ	Değirmenci	Fevzipaşa Mah. Büyük Sok. No. 33
Üye	Ramazan KILIÇ	Meydancı	İstasyon Mah. Tepe Geçidi No. 6
	DİSİPLİN KURULU YEDEK ÜYELERİ		
Üye	Celal SEVİM	Kaynakçı	Hafızpaşa Mah. Koyuncu Sok. No. 10
Üye	Akıl TUTAR	Sabuncu	Hafızpaşa Mah. Taburlar Sok. No. 24
Üye	Abdullah SÜZER	Laborant	Belkız Mah. Lise Cad. No. 1

...

KİTAP VE ÖĞRENMEYE AİT KIYMETLİ SÖZLER

Mal harcandıkça azalır; ilim ise harcandıkça tar.
Hz. Ali

Oku! Yaratan Rabbinin adıyla oku! Rabbin suz kerem sahibidir. Kalemle öğreten odur.
Ayet

Kitaplarda bulunmaz ne keder, ne izdırap. Bir nülden yazılır yüz cilthk kitap
Mevlana

Bir insanın değeri kitaplarının değeri ile ölçülür
Türk Atasözü

Alim unutmuş, kalem unutmamış.
Türk Atasözü

Bana kitaplarını göster, sana çocuklarının ne ru ta olduklarını söyliyeyim.
Wilhelm Stekel

Kitap kadar göçenlerin konuşturan, yaşayanlar halini tercüme eden bir şey görmedim. Nerdedir dost ki sen uyuyunca ancak uyur, sen istersen ko nuşur, sahibinin sırrını gizler, emanetini saklar. en iyi komşu, en insaflı arkadaş, en uyar yoldaş o iyi bir öğretmen, yeterli titiz bıkırmayan yar dımcıdır.
Muhiddin Arabi

İlmi Allah dileyene, malı dilediğine verir.
İmam Gazali

Çeyrek saatlik bir okumanın gideremeyeceği hiç bir üzüntü yoktur.
Goethe

Dünyayı yöneten, kalem, mürekkep ve kağıttır.
James Howel

Son Model Otomâtik Baskı Makinalarıyle

FATURA — DERGİ — BROŞÜR — KİTAP — GAZETE — KARTVİZİT — EL İLANI
AFİŞ — NİŞAN, NİKÂH SÜNNET DAVETİYELERİ VE

Bilumum Matbu işlerinizde Hizmetinizdedir.

Nizip Matbaası

Tlf. 205 Belediye Sitesi — Nizip

2017 YIL : 15, 10 TL.

NİZİP

SİYASİ BAĞIMSIZ GAZETE

HAYATTA EN HAKİKİ MÜRŞİT İLİMDİR. ATATÜRK

19 EKİM ÇARŞAMBA 1983

Siyasi parti liderleri seçim propagandasının üçüncü gününde'de çeşitli illerde toplantılarını sürdürdüler

Sunalp:

...zur ve refah isteyenler, ...ksek sayıda milletvekiline ...yanan iktidar getirmeli»

(YAZIŞI SAYFA 4'DE)

Calp:

«Seçimler demokratik hayata dönüşte büyük bir aşamadır»

HP Genel Başkanı Calp, Gaziantep'li yurttaşlara hitabetti. Halkçı Parti'nin Atatürk ilke lerine gönülden bağlı; her türlü dogmaya, bağnaz düşünceye karşı olduğunu bildiren Necmi Calp şöyle devam etti:

«20 gün sonra 6 Kasım'da sandık başına gi decek ve oylarınızı kullanacaksınız. Seçimler de mokratik hayata dönüşte büyük bir aşamadır. Demokratik döneme geçişte başarılı olabilmek için oylarınızı en doğruyu ve en iyiyi bulacak şekilde kullanmanız gerekir. Sizlerin sağduyu sunun bu sonucu sağlayacağına inanıyorum.»

Seçmenler kimlik kartı ilede oy verebilecekler

Yüksek Seçim Kurulu Başkanı İsmet Yanıkömeroğlu seçmen kartlarının 20 Ekim'e kadar da ğıtılmış olacağını belirterek, telâşa gerek olmadığını, kartı eline ulaşmayan seçmenlerin kimlik kartlarıyla da oy kullanabileceklerini söyledi.

Yüksek Seçim Kurulu partili ve bağımsız

— Devamı Sayfa 4'de —

Özal:

«Meseleler emin ellere ve gerçek sahibine teslim edilmeli»

Yazısı Sayfa 4'de

Kartay:

SODEP Genel Başkanı Cezmi Kartay, «Seçime katılacak üç partinin mi ting alanlarında ilgi gör memelerinin doğal olduğunu» söyledi.

Kartay, «Seçime katıla

— Devamı Sayfa 4'de —

AVCI:

Doğru Yol Partisi (DYP) Genel Başkanı Yıldırım Avcı, 6 Kasım'da seçime katılan partiler den hiçbirini destekle meyeceklerini belirterek «Şu anda meydanlarda peşrev çeken 3 parti, bir elmanın 3 parçası gibi birbirinin benzeridir» de di.

— Devamı Sayfa 4'de —

...izip'in 14 köyü daha içme suyuna kavuşuyor

...ali Fikret Koçak, su çalışmalarını ...izzat yerinde inceledi

...ber Servisi — Dün ilçemize gelen vali Fikret Koçak köylere verile ...an içme suyu proje çalışmalarını yerinde inceledi.

Belkız Köyü yanında ki Fırat'tan Nizip'e gele cek olan içme suyu için kazılan tali kuyudan 14 köyümüze daha su veril mesi için yapılan çalışmalara hız verildiği öğ

— Devamı Sayfa 4'de —

...LIK ...TLERİ

...l vitamini ...ksikliği

...vitamini en çok süt ...urta, gıda mayası ...ğı tahıllar, karaci ...ve sebzelerde bulu ... Yeteri kadar B 1 ...mını almayan kişiler ...ğme yavaşlar, kus ... zayıflık, solunum ...ğu ve ödemler (Şiş ...ri görülür. Kalbi çe ...ı aksar ve kalp ...ı baş gösterir ...ı sınırları iltihap ...r kaslar zayıflar. İç ...rtolur, mide tem ...ğ bağımsızlık ve ...me görülür

Mobil lokantasından teyp çalan hırsız yakalandı

Haber Servisi — Hükûmet konağı arkasında bu lunan Mobil İstasyonu nun lokanta kısmından teyp, apörlür ve birde a

— Devamı Sayfa 4'de —

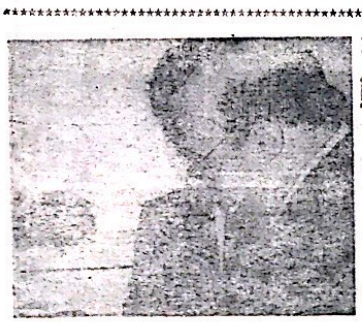

LEFKOŞE — KTFD Başkanı Denktaş, bağımsızlık konusunda Türkiye ile arasında herhangi bir çekişme olmadığını, sadece Türkiye'nin üzerinde Kıbrıs konusundan kaynaklanan süper güçlerin baskısı bulunduğunu söyledi.

Denktaş, Kıbrıs Rum yönetiminin şu veya bu şekilde görüşmeleri askıya alma çabaları devam ederse varsayımına karşı bağımsızlık fikrinin gündemde olduğunu belirterek, «Çok sıkışırsam bağımsız devleti ilân eder, sonra da istifa ederim» dedi.

Hız sınırını aşan sürücünün ehliyeti alınacak

MGK, «Karayolları Trafik Kanunu'nu kabul et ti. Kabul edilen kanuna göre, hız sınırını aşan sürücülerin ehliyetleri üç ay geri alınabilecek, Trafik işaretlerini bozanlara, yerlerini değiştirenlere de çeşitli cezalar verilecek.

Kabul edilen kanun uyarınca araçlara ve sürücülere ait her türlü işlemi yapmak üzere, her ilde ve gerekli görülen ilçelerde tescil şube ve büroları kurulacak. Kanun trafik zabıtasına, gerekli hallerde «genel zabıta görevi» yapma yetkisini veriyor.

Kanun, karayolarında hız sınırlamalarını da yeniden düzenliyor. Buna göre hız sınırlarını yüzde 10'dan yuzde 40'l kadar aşan sürücüler 2000, yüzde 40'dan fazla aşan sürücüler ise her seferin

— Devamı Sayfa 4'de —

Secim propagandasında Megafon serbest video yasak!

ANKARA — Yüksek Seçim Kurulu Başkanı İsmet Yanıkömeroğlu, siyasi parti ve bağımsız milletvekili adaylarında «propaganda» konusun da oluşan bazı tereddütleri gidermek amacıyla yaptığı açıklamada, kapalı yerlerde toplantı ya pan adayların megafonla duyuru yapmalarında bir sakınca olması lâzım geldiğini söyledi. Yanıkömeroğlu kesin aday listelerinin açıklanmasından sonra, 5 adayın istifasının kesinleştiğini, oy pusulularının basımının tamamladığını ve 58 seçim çevresine dağıtıldığını açıkladı.

Yüksek Seçim Kurulu Başkanı İsmet Yanıkömeroğlu, siyasi parti ve bağımsız adayın her türlü el ilânını dağıtmasının ve kapalı yerlerde ki toplantılarda pankart, flama, bayrak ve benzeri şeyler asmasının mümkün olduğunu, geçmiş seçim dönemlerinde olduğu gibi, müşterek oy pusulalarının dağıtımının ise yapılamayacağını söyledi. YSK Başkanı, Yüksek Seçim Kurulu'nun kapalı yerlerde toplantı yapanlara sinema makinesi veya video kullanarak, partinin gelişimini veya buna benzer bir olayı toplantıda bulunanlara dinletmek, seyrettirmek hakkını vermiş bulunduğunu belirterek, bu kararın siyasi partilere de tebliğ edilmek üzere olduğunu söyledi. Yanıkömeroğlu, film ve video gösterisinin umuma açık yerlerde yapılamayacağını ifade etti.

Alman Tersaneleri ölüm - kalım savaşı veriyor

İşçiler kütle halinde işten çıkarılmayı protesto ediyorlar

Hamburg (DaD) — Kuzey Denizi kıyısındaki Alman liman kentleri Hamburg ve Bremen'de «fırtına» kopmak üzere. Politikacılar hiç durmadan toplanıp, durumu görüşüyorlar. İki büyük tersanede işçiler bir süre işlerini bırakıp, işletmeyi işgal ettiler.

Bu, Almanya Federal Cumhuriyeti'nde alışılmamış bir durum! Olayın nedeni, işyerlerinin muhafazası sorunu. Büyük bir kısmı Federal Hükümete ait olan «Hamburg Howaldtswerke- Deutsche Werft «AG» ile Kurupp Firmasına ait olan «Bremer Werft AG Weser» yöneticilerinin kanısına göre, bu iki firmanın her birinden 2000 işyerini kaldırmak suretiyle tasarrufa gitmek zorunda kalmıştır.

Bir zamanlar çok parlak durumda bulunan Alman tersane endüstrisi halen çok ağır bir bunalım içinde bulunuyor. Son iki yılda her dört işçiden biri işini kaybetti. Gelecek ise daha da karanlık görünüyor. 37 Alman gemi inşaat firmasından ancak onbiri gelecek yıl için sipariş alabilmiştir. Bunlar, duruma daha kolay uyabilen orta büyüklükte firmalardır. Büyük tersaneler anlamından daha çok etkilenmiştir. Bir zamanlar çok satılan büyük tanker ve konteyner gemilerini artık ısmarlayan çıkmıyor.

Bu durumda, yine devletin yardıma koşması istendi. Oysa Federal Hükümet 1969 yılından buyana 1,9 milyar DM yardımda bulunmuştu. Ama anlaşılan, bu yardımla ancak yapılan işin kalitesi korunabilmiş. Uzak Doğu ülkelerinden bazılarının yaptığı gibi, vakitlice durumu anlayıp, geleceği parlak yeni imalat dallarına yönelme işi ihmal edilmişti. Federal Hükümet şimdi, güç duruma düşen firmalara ,ancak geriye kalan işyerlerinin devamlı clarak korunmasını garantileyecek bir ekonomi planı gösterebildikleri takdirde, yardım edecektir.

İşte bu sebeple Bremen Eyaletinde, dört tersaneden yalnız üçünü ayakta tutma kararı verildi. Bremer Werft AG'nin işçileri kısmen otomobil endüstrisinde iş bulabileceklerdir. Hamburger Howaldt Tersanesi de varlığını sürdürebilmek için çaba harcıyor. Howaldt, Kiel'deki tersanesinde, 1984 yılı için ancak dört yeni gemi siparişi almıştır.

Tıp öğrencilerinin yabancı dil bilmeleri isteniyor

Almanya'nın ilk özel üniversitesi öğretime başladı

Herdecke (Dad) öğrenime kayıt için 6000 lise mezunu başvuruda bulunmuştu, ama birinci sömestre ancak 26 öğrenci kabul edildi. Almanya Federal Cumhuriyeti'nde eğitim sistemine yeni bir tıp öğretm kuruluşu daha katıldı. Ülenin Kuzey Ren- Vestfalya Eyaletindeki Herdeçe kentinde açılan il közel Alman üniversitesi devltten hiçma li yardım almıyor, sadce özel bağışlarla finanse olunuyor.

Faydalı bilgiler

FAZLA TUZUN VÜCUDA ZARARLARI

Tuz kanımızda bulunan önemli maddeler den biridir. Bir litre kanda 7 gram tuz bulunur. Normal olarak vücuda faydalı olan tuz kalbi zayıf olanlara, genellikle bütün yaşlılara zarar lıdır. Çünkü böbrekler iyi çalışıp tuzu atamaz; vücutta kalan tuz suyu bağlar. 7 gramdan fazla olan tuzların vücuttan atılması gerektiğinden kalbe fazla yük olmaktadır.

***

ŞOK NEDİR

Şok rengin birdenbire solması, kan basıncının düşmesi vücudun, özellikle kol ve bacakların soğuması ile kendini belli eder. Kısa bir süre içerisinde büyük kan kaybı, şiddetli bir kaza, ansızın baş gösteren bir ruh bunalımı şoka yol açar. Şok geçiren bir hastanın mümkün olduğu kadar sakin kalmasını sağlamak ve onu bir doktora göstermek gerekir.

ŞEHİRLERARASI KOD NUMARALARI

Şehir Adı	Kod No :	Şehir Adı	Kod No :	Şehir Adı	Kod No :	Şehir Adı	Kod No :
Adana	711	Çorlu	1851	Karabük	4631	Pınarbaşı	3581
Adapazarı	2611	Çorum	4691	Kdz. Ereğli	3881	Pınarhisar	1875
Adıyaman	8781	Denizli	6211	Karaman	3441	Polatlı	4571
Afyon	4911	Derince	2113	Karamürsel	2181	Reyhanlı	8971
Ağrı	0271	Demirci	5586	Kars	0211	Rize	0541
Akhisar	5581	Diklili	5419	Kastamonu	4651	Safranbolu	4641
Aksaray	4811	Diyarbakır	8311	Kayseri	513	Salihli	6441
Akşehi	3461	Dörtyol	8891	Kemerburgaz	1839	Samandağ	8981
Alanya	3231	Düzce	2651	Keskin	4545	Samsun	361
Alaşehir	6451	Edirne	1811	Keşan	1841	Saray	1858
Amasya	3781	Edremit	6711	Kilis	8691	Sarayköy	6255
Anamur	7571	Elbistan	7791	Kırıkkale	4591	Sarayönü	3447
Ankara	41	Elazığ	9111	Kırklareli	1871	Seydişehir	2471
Antalya	311	Elmalı	3228	Kırşehir	4871	Siirt	8447
Antakya	8911	Erzincan	0281	Konya	431	Silifke	7591
Artvin	0581	Erzurum	011	Konyra Ereğli	3451	Silivri	1887
Aşkale	0195	Eskişehir	221	Kozan	7341	Sinop	3761
Avcılar	1881	Fatsa	3721	Kuşadası	6361	Sivas	3761
Aydın	6311	Fethiye	6151	Kütahya	2311	Siverek	8461
Ayvalık	6631	Finike	3225	Lüleburgaz	1831	Söke	6351
Bafra	3751	Foça	5431	Malatya	8211	Şarköy	1868
Balıkesir	6611	Gaziantep	851	Malkara	1867	Tarsus	7611
Bandırma	1981	Gebze	1991	Manisa	5511	Tatvan	8497
Bartın	3891	Gemlik	1211	Manavgat	3211	Tavaş	6233
Batman	8391	Germencik	6323	Mardin	8411	Tavşanlı	2391
Bayındır	8468	Giresun	0511	Marmaris	6121	Tekirdağ	1861
Bayramoğlu	1993	Gölcük	2191	Menemen	5421	Tire	5471
Bergama	5411	Gölpazarı	2353	Mersin	741	Tokat	4751
Biga	1976	Gönen	1985	Merzifon	3711	Trabzon	0311
Bilecik	3753	Gümüşhane	0531	Milas	6131	Tunceli	8191
Bingöl	8181	Hakkari	0681	Muğla	6111	Turgutlu	6431
Bitlis	8491	Hendek	2631	M.K.Paşa	2541	Turhal	3771
Bodrum	6141	Hereke	2161	Muş	0251	Tuzla	1995
Bolu	4611	Hopa	0571	Mut	7411	Tütünçiftlik	2193
Bünyan	3571	Horosan	0184	Nallıhan	4585	Urfa	8711
Burdur	3251	Iğdır	0227	Nazilli	6371	Uşak	6411
B. Çekmece	1863	Isparta	3271	Nevşehir	4851	Uzunköprü	1893
Bursa	241	İnegöl	2561	Niğde	4831	Ünye	3731
Ceyhan	7321	İskenderun	881	Nizip	8681	Ürgüp	4868
Cihanbeyli	3421	İslahiye	8631	Otlu	0190	Van	0611
Çanakkale	1961	İstanbul	11	Ordu	3711	Yalova	1931
Çankırı	4671	İzmir	51	Osmaniye	7311	Yozgat	4731
Çarşamba	3741	İzmit	211	Ödemiş	5491	Zile	4661
Çayeli	0561	İznik	2527	Patnos	0276	Zonguldak	3811
Çerkezköy	1856	Kadirli	7348	Pazar	0563		
Çeşme-Ilıca	5493	K. Maraş	7711	Perşembe	3717		

ŞİİR VE FIKRA KÖŞESİ

YÖNETEN : Bülent ÇETİNEL

OLUR MUSUN?

İstesem olurmusun?
Kararmış dünyama ışık?
Kırılmış kalbime tamirci,
Yıpranmış gönlüme ümit
İstesem olurmusun?
Kimsesizliğime, koca dünyada
Tek başına kalmış bana
Can yoldaşı, dost, arkadaş
İstesem bir sevgili olur musun?

Suna DURMUŞ / ANKARA

DÜŞÜNMEK

Düşünüyorum, dalıyorum derinliklere,
Mazinin kuytularına
Gözlerimden yaşlar akıyor damla damla,
Ruhum sıkılıyor, patlıyorum sanki,
Boğazıma bir şey düğümleniyor.
İşte on an bağrıyorum, çıldırıyorum
Çıldırdım mı acaba?
Düşünmek insanın en önemli özelliği ise
Düşünmek insanı çıldırtan bir zehir.

Mehmet AKGÜN
Yüreğil Köyü- DAZKIRI

SANA GELEN AZAP

Tutkı saçlarımı seher yeline
Her nefesinde bana can gelsin
Uzat ellerini Tanrı'ya
Bizi ayırana dünya dar gelsin
Avunsun gözlerim hayalinle
Sevme kimseleri benim yerine
Savrulan hasretinle bahar seline
Sana gelen azap canıma gelsin

Neriman GÖKKAYA - ANTALYA

HASRET

Bir hasret dalgasına kapılmış gidiyorum
Dostça gülen bir yüze öyle hasretimki
Boş kalan elerimi dolduracak sıcacık ellere
Öyle hasretim ki... Öyle hasret
Bir yalnızlık girdabına düşmüşüm
Kurtuluş yok çektikçe çekiyor beni
Tutunabilmek için kırılmayan dallara
Öyle hasretim ki... Öyle hasret
Öyle hasretim ki dostluğa, mutluluğa,
Bocalıyorum hayal ve gerçek arasında
Gönlümün hayallerini yaşamaya
Öyle hasretim ki... Öyle hasret

İsmail KARGA
Anadoluhisarı - İSTANBUL

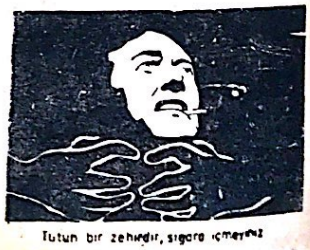

Tutun bir zehirdir, sigara içmeyin!

NİZİP HALİ
Hakiki Siyasi Gazete
Ahlak Yasasına Tesbihat Eder

İLAN TARİFESİ
Mahkeme İlanları Santimi 100 TL.
Resmi İlanlar Tek Sütun Santimi 200 TL.

Sahibi ve Yazı İşleri Müdürü
Mehmet Sağlam

Basıldığı Yer :
NİZİP MATBAASI
Telefon : 205
İdarehane : Belediye Sitesi No. 14 — NİZİP

ABONE
6 Aylık : 750
Yıllık : 1.500 TL.

Osmanlı ve Sovyet Belgeleriyle

ERMENİ MEZÂLİMİ

Halil Kemal Türközü

— 25 —

3 Ocak 1918 günü öğleden sonra saat üçte Rus Türkistn II. Kolordusu ve Türkistan V. Türkmeni komutanlarının maiyyetleriyle birlikti Kelkit'ten gitmelerinden itibaren kendilerini Ermeni çetelerinin tecavüzlerine karşı tehlike altında gören 4 numaralı Karma Komisyon üyeleri güvenliklerinin sağlanması, Kelkit civarındaki zulüm görmüş halkın hayatını, eşya ve yiyecek depolarının korunması için Kelkit'in bir Osmanlı müfrezesiyle işgaline bir tutanak ile lüzum gördüklerinden, önemli ve acele oluşundan dolayı isteklerini derhal yerine getirdim. Bunun kabul edileceğine tamamen emin olarak sevgi ve saygılarımın kabulünü rica ederim.»

General Odişelidze yukarıda telgrafa aşağıdaki cevabı vermiştir:

«6 Şubat 1918 tarih ve 827 numaralı telgrafınızı aldım. Gerek komisyon üyelerinin ve gerek yerli halkın her kim tarafından olursa olsun güvenlilerine zarar verecek saldırılara karşı alınan tedbirlerden dolayı derin teşekkürlerimizi arz ederim. Bununla beraber şunuda bildiririm ki, yakında Kelkit'e düzenli birlikler gelecektir. Bu sebeple Kelkit'teki askeri birliğinizin yapmakta olduğu görev, bu bölgeye gelecek Rus birliklerine düşeceğinden gelişlerinde Kelkit'teki askeri birliğinizin geriye çekilmesine ve derin saygılarımın kabulünü rica ederim.

Numara : 1518

21 Ocak 1918 (9 Şubat 1918) (Odişelidze»

m. Erzincan ,Bayburt, Trabzon içinde ve çevrelerindeki Müslüman halka yapılan feci mezalim hakkında yeni bilgiler gelmektedir. Ermeniler'in zulmünden kaçmayı başarıp orduya sığınanlar çok acıklı haberler getirmektedirler. Bu bilgilerin özeti aşağıdaki telgrafla General Odişelidze'ye bildirilmiştir.

«Rus Kafkas Ordusu Komutanı Tuğgeneral Odişelidze Cenâplarına,

Numara : 967 Suşehri'den

11 ŞUBAT 1918

Sayın General,

24 Ocak 1918 tarihinde 15132 numara ile telsizden aldığım telgrafınızın muhtevası bana bildirildi. Ermeni mezaliminin ve özellikle Erzincan katliamna sebebiyet verenlerin şiddetle cezalandırılacağı hakkındaki vaadlarınıza karşı pek derin teşekkürlerimi sunmakla şeref duyduğumu arz ve ancak Ermeniler'in kılıcından kurtularak tarafımıza sığınan ve yardım istemek için gelen ve günlük olaylara şahit olan insnların verdikleri bilgiler ile zât-ı devletlerine bildirilen olayların cereyan edişi yönünden kısmen birbirin benzemekle beraber sayı bakımından birbirinden farklı olduğunu arz etmeme müsâadelerinizi rica ederim.

1 — Ocak ayı başlarında Ermeniler'in, yollarda çalıştırılacağı bahanesiyle Erzincan'dan toplayıp götürdükleri 650 Müslüman'ın gittikleri yer bilinmemekle beraber acıklı sonları meydandadır.

— DEVAMI VAR —

İLAN TARİFESİ

Kongre İlanı : 5.000 TL.
Zayi İlanı : 1.000 TL.
Tüzük İlanı : 10.000 TL.
Başsağlığı, ölüm, mevlit : 3.000 TL.
Toplu Sözleşme İlanları : 4.000 TL. (bir işyeri için) Bir işyerinden fazla olduğu takdirde fazla işyerinin her biri için 2.000 TL.
A.Ş. Koll. Şti. Lmt. Şti. İlanları (sütun santimi) 200 TL. (Bu ilanlar 5.000 TL.'den aşağı olmaz.
Yapı ve diğer Kooperatif İlanları : 5.000 TL.

YANLIŞ VERİLEN İLANLARDAN MESULİYET KABUL EDİLMEZ.

LÜZUMLU TELEFONLAR

Kaymakam	38
Jandarma K.lığı	57
Belediye Başkanlığı	26
Cumhuriyet Savcılığı	68
Emniyet Amirliği	144
Emniyet Karakolu	93
Hastane	81
İtfaiye	876
Zabıta Karakolu	168
Elektrik Su	162
Elektrik arıza (gece)	168
DDY İstasyonu	172

İLLERİN TRAFİK SIRA NUMARALARI

01 Adana	24 Erzincan	46 K.Maraş
02 Adıyaman	25 Erzurum	47 Mardin
03 Afyon	26 Eskişehir	48 Muğla
04 Ağrı	27 Gaziantep	49 Muş
05 Amasya	28 Giresun	50 Nevşehir
06 Ankara	29 Gümüşhane	51 Niğde
07 Antalya	30 Hakkâri	52 Ordu
08 Artvin	31 Hatay	53 Rize
09 Aydın	32 Isparta	54 Sakarya
10 Balıkesir	33 İçil	55 Samsun
11 Bilecik	34 İstanbul	56 Siirt
12 Bingöl	35 İzmir	57 Sinop
13 Bitlis	36 Kars	58 Sivas
14 Bolu	37 Kastamonu	59 Tekirdağ
15 Burdur	38 Kayseri	60 Tokat
16 Bursa	39 Kırklareli	61 Trabzon
17 Çanakkale	40 Kırşehir	62 Tunceli
18 Çankırı	41 Kocaeli	63 Urfa
19 Çorum	42 Konya	64 Uşak
20 Denizli	43 Kütahya	65 Van
21 Diyarbakır	44 Malatya	66 Yozgat
22 Edirne	45 Manisa	67 Zonguldak
23 Elazığ		

HER TÜRLÜ LASTİK MÜHÜR VE CİLT İŞLERİ YAPILIR.

Nizip Matbaası Tlf. : 205 — Nizip

Kartay:

— Baştarafı Sayfa 1'de —

iak üç parti, halkın özlem ve beklentilerine yanıt verecek görüş ve felsefeye sahip değil. Bu nedenle ilgi görmemeleri doğaldır. Siyasi partilerin halkla bütünleşmesi gerekiyordu. Bunlar bütünleşemedi. Olay da zaten onu gösteriyor» dedi.

Avcı:

— Baştarafı Sayfa 1'de —

DYP Samsun il binasının açılışı evvelsi gün saat 10.00'da yapan Genel Başkan Yıldırım Avcı, «İlk gezimizi Samsun'dan başlattık. Bunun anlamı büyüktür» dedi.

Genel seçimlere katılan partiler hakkında da görüşlerini belirten Yıldırım Avcı, «Bir partinin genel başkanı her yerde arı gibi vızıldayarak iktidara kendilerinin geleceğini söylemektedir. Diğer partinin başkanı ise büyük parti olduklarını, seçimleri kazanacağını teşhis ettiğini söylüyor. Şimdi, iktidar olacaklarını belirtiyor. Milletin reylerine ipotek mi koydular?» dedi.

DYP Genel Başkanı ve yanındakiler, Bafra, Samsun ve Ordu'daki konuşmalardan sonra dünde Giresun ve Trabzon'da konuşma yaptı.

Mobil

— Baştarafı Sayfa 1'de —

daptör çalan hırsız yakalandı.

Gece saat 01 den sonra devriye gezen emniyet mensupları, elinde büyük bir paketle giden Sıtkı Taş isimli şahsın paketinde çalmış olduğu teyp görülünce, karakola getirildi. Ve yapılan soruşturmada, Mobil İstasyonunun lokanta kısmının kırık camından içeri girerek aldığı anlaşılmıştır.

İlk soruşturmadan sonra hırsız Sıtkı Taş Cezaevine gönderilmiştir.

T. C.
Nizip İcra Dairesi
Dosya No : 1982 / 134

GAYRİMENKULÜN AÇIKARTIRMA İLÂNI
NİZİP İCRA MEMURLUĞUNDAN

Satılmasına karar verilen gayrimenkulün cinsi, kıymeti, adedi, evsafı:

Nizip ilçesi Cumhuriyet Mahallesi P.T.T Caddesinde bulunan Tapu Sicilinin 34 pafta, 181 Ada, 9 parsel numarasında kayıtlı 695,36 M2. miktarlı, kat mülkiyetli ve ikinci katı olup 15 bağımzız bölümle 90/ 900 arsa paylı meskende (3) Oda, (1) Salon, (1) Mutfak, (1) Banyo, (1) Tuvalet, (1) Odunluk, olup ön cephesi açık olarak cadde ye bakmaktadır. İnşaat alanı ise 174 M2. olup, gayrimenkulun bulunduğu yer ilçenin iyi yerlerinden olduğundan arsanın metre kare sinin 50.000.00 Tl. olduğu, 90/900 arsa payı hissesine ise 69/53 M2. düşmekte olup, bugünkü raiçe göre inşaatının M2. si 18.000.00 Tl. inşaat edildiği, bu itibarla inşaatın ve yerinin değerinin tamamı 6.608.800.00 Tl. dır.

Satış Şartları :

1 — Satış 24/11/1983 perşembe günü saat 15.00'den 15.30'za kadar Belediye Satış Salonunda açık artırma suretiyle yapılacaktır. Bu artırmada tahmin edilen kıymetin %75'ni ve rüçhanlı alacaklılar varsa alacakları mecmuunu ve satış masraflarını geçmek şartı ile ihale olunur. Böyle bir bedelle alıcı çıkmazsa en çok artıranın taahhüdü baki kalmak şartiyle 5/12/1983 Pazartesi günü aynı yer ve satlerde ikinci artırmaya çıkarılacaktır. Bu artırmada da rüçhanlı alacakliların alacağını ve satış masraflarını geçmesi şartiyle en çok artırana ihale olunur.

2 — Artırmaya iştirak edeceklerin tahmin edilen kıymetin %10'u nisbetinde pey akçesi veya bu miktar kadar milli bir bankanın teminat mektubunu vermeleri lâzımdır. Satış peşin para iledir, alıcı istediğinde 20 günü geçmemek üzere mehil verilebilir. Dellâliye resmi, ihale pulu, tapu harc ve masrafları alıcıya aittir. Birikmiş vergiler satış bedelinden ödenir.

3 — İpotek sahibi alacaklılarla diğer ilgililerin (+) bu gayrimenkul üzerindeki haklarını hususiyle faiz ve masrafa dair olan iddialarını dayanağı belgeler ile onbeş gün içinde dairemize bildirmeleri lâzımdır; aksi takdirde hakları tapu sicili ile sabit olmadıkça paylaşmadan hariç bırakılacaklardır.

4—Satış bedeli hemen veya verilen mühlet içinde ödenmezse İcra ve İflâs Kanununun 133. maddesi gereğince ihale feshedilir. İki ihale arasındaki farktan ve %10 faizden alıcı ve kefilleri mesul tutulacak ve hiç bir hükme hacet kalmadan kendilerinden tahsil edilecektir.

5 — Şartname, ilân tarihinden itibaren herkesin görebilmesi için dairede açık olup masrafı verildiği takdirde isteyen alıcıya bir örneği gönderilebilir.

6 — Satışa iştirak edenlerin şartnameyi görmüş ve münderecatını kabul etmiş sayılacakları, başkaca bilgi almak istiyenlerin 1982 / 134 sayılı dosya numarasıyle memurluğumuza başvurmaları ilân olunur.

(İc. İf. K. 126)

(+) İlgililer tâbirine irtifak hakkı sahibleri de dahildir.

İcra Memuru
Mühür ve İmza
Mehmet Ali Dağlı

Özal:

(Baştarafı sayfa 1'de)

Anavatan Partisi Genel Başkanı Turgut Özal, evvelsigün partisinin Van, Bitlis Siirt ve Gaziantep'te düzenlediği toplantılarında halka hitaben yaptığı konuşmalarda «Meselelerin emin ellere ve gerçek sahibine teslim edilmesini» istedi.

Geri kalmış bölgelerin meselelerine büyük ağırlık vereceklerini kaydeden Özal, şunları söyledi:

«Çiftçi, işçi, memur, esnaf, emekli, milletimizin orta direğidir. Bilhassa 1977—1980 yılları arasında meydana gelen enflasyon orta direğin satınalma gücünü düşürmüş, gelir dağıtımını dengesiz hale getirmiştir. Orta direk zayıflayınca çadır sallanmaya başlar. Oylarınız bizi iktidar yaparsa ki, buna yürekten inanıyorum, her şeyden fazla önem vereceğimiz konu orta direğin güçlenmesidir. Çiftçinin, esnafın güçlenmesidir. Hayat seviyesinin yükselmesidir.»

Özal, konuşmasında memur vatandaşa şöyle ile ve peşin suçlamayla bakan zihniyeti terke deceklerini de söyledi.

(**********)

Hız sınırını aşan sürücünün

— Baştarafı Sayfa 1'de —

de 5 bin liradan 10 bin liraya kadar para cezasıyla, bir aydan üç aya kadar sürücü belgelerinin geri alınması ve 15 günden 2 aya kadar hapis cezasına çarptırılacak.

İLAN

Nizip Belediye Başkanlığından

1. Kazamız Belkıs içme suyu inşaatında çalışmakta olan HYMAC ekskavatöre 676.000 TL keşif bedelli 1 adet kepçe yaptırılacaktır.
2. İhale 2 KASIM 1983 ÇARŞAMBA günü saat 15.00 de Belediyede müteşekkil encümen huzurunda yapılacaktır.
3. Bu işle ilgili şartname ve ihale dosyası mesai saatleri dahilinde Su İşletmeleri hesap işleri servisinde görülebilir.
4. İhale 2490 sayılı kanunun 31. maddesi gereğince kapalı zarf eksiltme usulü ile yapılacaktır.
5. Geçici teminat miktarı : 20.280,-TL.dir.
6. Taliplilerin gerekli teklif mektuplarını usulüne göre hazırlayıp kapalı zarfını 2 KASIM 1983 ÇARŞAMBA GÜNÜ saat: 15.00 e kadar İhale Komisyonu Başkanlığına teslim etmeleri gerekir.
8. Postada vaki gecikmeler dikkate alınmaz.

Osman SAYIN
Nizip Belediye Başkanı

Sunalp:

(Baştarafı sayfa 1'de)

Milliyetçi Demokrasi Partisi Genel Başkanı Turgut Sunalp, kendilerine inanan ve oy verenleri yanıltmayacaklarına söz verdi. Sunalp, Bitahya'da yaptığı konuşmada, bu ilin MDP'nin kalesi olduğunu belirterek, «6 Kasım'da oylarınızı verirken, mühürü MDP amblemi olan horozun bulunduğu kısma basınız. MDP'nin horozu oy pusulasının başındadır» dedi.

Konuşmasında, iktidara geldikleri takdirde yapacakları işleri anlatan Sunalp, «MDP İktidarında okul kitapları fiyatlarında da artış olmayacağına» söz verdi. İşsizliğe çare bulmanın gayreti içinde olacaklarınıda kaydeden Sunalp, huzur ve refah isteyenlerin kuvvetli, yüksek sayıda milletvekiline dayanan bir iktidar getirmeleri gerektiğini, bunun içinde oyları bölmek isteyenlere itibar edilmemesi ve oyların bölünmemesinin zorunlu olduğunu olduğunu söyledi.

Vali Fikret Koçak

— Baştarafı Sayfa 1'de —

renilmiştir. Köylerimizin bir an evvel bol içme suyuna kavuşması için, vali Fikret Koçak çalışmaları bizzat yerinde incelemektedir.

Seçmenler kimlik kartı ile

— Baştarafı Sayfa 1'de —

milletvekili adaylarının seçime girdikleri bölgelerdeki sandıklarda oy kullanabileceklerine karar verdi.

KİTAP VE ÖĞRENMEYE AİT KIYMETLİ SÖZLER

Mal harcandıkça azalır; ilim ise harcandıkça artar.
Hz. Ali

Oku! Yaratan Rabbinin adıyla oku! Rabbin sonsuz kerem sahibidir. Kalemle öğreten odur.
Ayet

Kitaplarda bulunmaz ne keder, ne ızdırap. Bir gönülden yazılır yüz cilitlik kitap
Mevlana

Bir insanın değeri kitaplarının değeri ile ölçülür.
Türk Atasözü

Alim unutmuş, kalem unutmamış.
Türk Atasözü

Bana kitaplarını göster, sana çocuklarının ne ruhta olduklarını söyliyeyim.
Wilhelm Stekel

Kitap kadar göçenlerin konuşturan, yaşayanların halini tercüme eden bir şey görmedim. Nerdedir o dost ki sen uyuyunca ancak uyur, sen istersen konuşur, sahibinin sırrını gizler, emanetini saklar. O en iyi komşu, en insaflı arkadaş, en uyar yoldaş, o iyi bir öğretmen, yeterli titiz biktırmayan yardımcıdır.
Muhiddin Arabi

İlmi Allah dileyene, malı dilediğine verir.
İmam Gazali

Çeyrek saatlik bir okumanın gideremeyeceği hiçbir üzüntü yoktur.
Goethe

Son Model Otomâtik Baskı Makinalarıyle

FATURA — DERGİ — BROŞÜR — KİTAP — GAZETE — KARTVİZİT — EL İLANI
AFİŞ — NİŞAN, NİKAH SÜNNET DAVETİYELERİ VE

Bilumum Matbu işlerinizde Hizmetinizdedir.

Nizip Matbaası

Tlf. 205 Belediye Sitesi — Nizip

2016 YIL : 15, 10 TL.

NİZİP

SİYASİ BAĞIMSIZ GAZETE

HAYATTA EN HAKİKİ MÜRŞİT İLİMDİR
ATATÜRK

17 EKİM PAZARTESİ 1983

Anavatan Partisi Gaziantep'te ilk toplantı için hazırlıklarını tamamladı

urgut özal yarın Gaziantep'e geliyor

ıantep'teki toplantıya katılmak Nizip ilçe teşkilatı, kalabalık bir up vatandaş yarın yola çıkıyor

ÖZAL

Haber Servisi — Yarın Gaziantep'e geleceği haber alınan Anavatan Partisi Genel Başkanı Turgut Özal'ı karşılamak için Nizip İlçe teşkilatı hazırlıklarını tamamladı ve yarın kalabalık bir grup halk topluluğuyla Nizip'ten yola çıkacağı öğrenildi.

Öte yandan Gaziantep Anavatan Partisi İl örgütü seçim çalışmalarını il, ilçe ve köylerde sürdürürken, yarın Gaziantep'e gelecek olan Anavatan Partisi Genel Başkanı Turgut Özal için yoğu bir çalışma yaptı.

Ayrıca Nizip İlçe Teşkilatı Nizip'in sorunlarını kapsayan bir dosya hazırladı. Bu dosyayı Genel Başkan Özal'a verecekleri belirtildi.

BASINÇLI SU İLE KAYA OYULUYOR

Dormunt (INP) Azami 4000 Barlık bir basınçlı su ile Kayalara halka şeklinde oyuklar açmaktadır. Bu basınçlı su maden ocaklarında kullanılan galeri açma makinelerinin normal makruti dişli matkapları arasına yerleştirilen 100 adet yüksek basınç enjektöründen sıkmaktadır. Galerinin aynalarında bu suretle meydana getirilen taraklar dişli matgapları ile kolaylıkla kazınabilmektedir.

SEÇME DOĞRU

Vatandaşın siyasi partilere karşı gösterdiği ilgisizliğin, önümüzdek günlerden başlayarak de ğişeceğini tahmin etmek zor değildir. Türkiye'de ilk defa, televizyonda parti liderlerinin tartışaca ğı bir programın yanında, he ili kapsayacak mey dan mitingleri de başlamak üzeredir.

En önemlisi, bu gelişmelerin sonunda, 6 Ka sım Pazar günü bir genel seçim yapılacaktır. Bu genel seçim ise, yakın tarihimizin sonucu önce den en az kestirebilen seçimi olmak niteliğine sahiptir.

Seçime katılan üç partiyi ve liderlerini, kamu oyu artık tanımaya başlamıştır. Hatta, liderlerin bazı konulardaki tartışmaları bile, günlük konuşmalarda yer almaktadır.

Hepimiz, içinde bulunduğumuz bu dönem de, gerek partilere ve gerekse genel seçim olgusuna karşı yaklaşımımızı iyice değerlendirmek zorundayız.

— Devamı Sayfa 4'de —

«Reçete sahtekârlığı»na karşı tedbir alınıyor

İlaç isimleri ve adetleri hem yazı, hem rakamla yazılacak

ANKARA — Reçeteler üzerinde tahribatı ön lemek için ilaç terkip ve isimlerinin, sayılarının düzgün bir şekilde rakamla ve aynı zamanda yazı ile yazılacağı açıklandı.

Sağlık ve Sosyal Yardım Bakanlığı'ndan konuyla ilgili olarak alınan bilgilere göre, bundan sonra kesinlikle reçete basılmayacak, kâğıt israfının önlenmesi amacıyla eldeki mevcut reçeteler 31 Aralık tarihine kadar kullanılacak. Bu arada yıl sonuna kadar tüketilmeyecek sayıda ihtiyaç fazlası reçeteler, içinde ihtiyacı olan kuruluşlara verilecek. Basılı reçete ihtiyaçları da tesbit edilerek Devlet Malzeme Ofisi Genel Müdürlüğü ve bölge müdürlüklerinden temin edilecek.

Öte yandan, reçetelerin düzenlenmesi konusunda da yeni uygulamalara geçildiği bildirildi.

— Devamı Sayfa 4'de —

Hidroelektrik santralleri yapımı için

DÜNYA BANKASI ONBEŞ MİLYAR LİRA VERİYOR

★ Çukurova Elektrik, önümüzdeki 4 yıl için de Ceyhan Nehri üzerindeki 2 baraj ve hidroelektrik santral inşa e decek.

ADANA - Çukurova Elektrik A.Ş.'ye 12 yıl lık bir aradan sonra, yeniden baraj ve hidroelektrik santrali yapımı için izin verildi. Çukurova Elektrik tarafından önümüzdeki 4 yıl için de Ceyhan Nehri üzerinde, 1983 yılı birim fiyatlarına göre, toplam 51 milyar liraya inşa ettirilecek olan 2 baraj ve hidroelektrik santralinde, yılda 1 milyar 641 milyon kilovatsaat enerji üretilecek.

Çukurova Elektrik Yönetim Kurulu Başkanı İbrahim Günay'dan alınan bilgilere göre şirketin yapım imtiyazını aldığı baraj ve hidroelektrik santrali, Ceyhan Nehrinin Kahramanmaraş sınırları içinde kalan bölümünde, Düzkesme Baraj ve Belke Hidroelektrik Santrali, ise nehrin Adana il sınırları içinde 1983 yılbaşı birim fiyatlarına göre,. 28 milyar liraya mal olması hesaplanan Düzesme Baraj ve Belke Hidroelektrik Santrali'nin yapımı, dört yıl için de tamamlanmış olacak. Faaliyete geçtiğinde, Sır

— Devamı Sayfa 4'de —

Öğrenci kredisi dört bin lira oldu

Gençlik ve Spor Bakanı Vecdi Özgül, Kredi ve Yurtlar Kurumu'nca öğrencilere verilmekte olan aylık net 3400 liralık kredinin 4 bin liraya çıkartılacağını bildirdi.

Bakanlığının bütçesiyle ilgili olarak Danışma Meclisi Genel Kurulu'nda bir konuşma yapan Özgül, ayrıca yurtlarda kalan öğrencilere akşam yemekleri için verilmekte olan 40 liralık yardı

— Devamı Sayfa 4'de —

Gaziantep HP İl ve Merkez İlçe binası bugün açılacak

Haber Servisi — Gaziantep Halkçı Partisinin il ve ilçe binasının bugün törenle açılacağı açıklandı.

HP. İl yönetim kurulu başkan Sefer Başkaya bugün saat 15 de yapılacak parti binasının açılış törenine Genel Başkan Necdet Calp veya bir gurup üst yöneticilerin katılacağını söyleyerek, «Parti binamızın hizmete girmesiyle çalışmalarımız daha da hızlanacak»

Sefer Başkaya ayrıca partisinin Gaziantep'te her geçen gün daha güçlendiğini ifade etti.

Ünal Yaşar, Anavatan Partisi umduğumuzdan dahada güçlü oldu

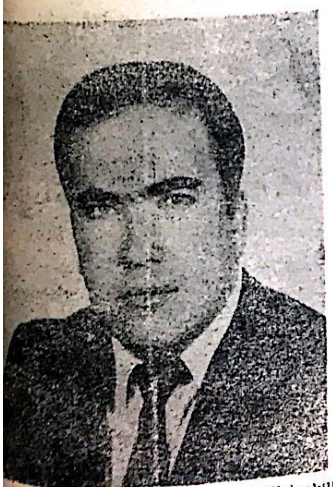

Anavatan Partisi Gaziantep Milletvekili Adayı Ünal Yaşar,

Haber Servisi — Gaziantep Anavatan Partisi Milletvekili Adayı Ünal Yaşar, Partisinin günden güne daha da güç kazandığını, umulanın üstünde güçlü oldu, dedi.

Ünal Yaşar Vergi kanununada değinerek şöyle konuştu:

«Vergi kanunlarının sadeleşmesine ve vergi oranlarının düşürülmesine taraftarız. Buna ilave olarak vergi vermesi gereken vatandaşın ayağına devletin gitmesi gerektiğine inanıyoruz. Vatandaşın vergisini vermek için vergi dairelerinde saatlerce ve günlerce beklemektedir. İleri Ülkelerde olduğu gibi, devlet vatandaşın ayağına giderek vergisini almalıdır.»

Dünyanın en büyük su tuneli inşaatında çalışmalar durdu

URFA — Dünya'nın en büyük su tüneli olan Urfa su tunelinde çalışmalar tamamen durdu.

Müteahhit firmadan 4 aydan beri maaş alamayan çok sayıda işçinin de görevlerine son verildi. Milyarlık makinalar boş dururken, işten çıkarılan işçi sayısının da 900 civarında olduğu belirtildi. Bu arada müteahhit firmanın Urfa ve çevresinde büyük borçları ödeyemecek durum da olduğu ifade edildi.

DSİ'den alınacak 1 milyar liranın de henüz vizeden geçmemiş olması, Akpınar firmasını güç

— Devamı Sayfa 4'de —

İşsiz kalan bir işçi sigortadan günlük 217 lira ödenek alacak

İşsizlik sigortası vatandaşa ne getirecek?

İlhan OĞUZ

MGK'nın gündemin de bulunan İşsizlik Sigortası Kanunu hakkında çeşitli çevreler görüş bildirirken, vatandaş konuyla ilgili bir bilgisi olmadığını söyleyerek, hakkımızda hayırlısı ne ise o olsun diyor. İşsizlik sigortasıyla ilgili olarak görüşlerini aldığımız işçi ve işveren kesimleri kanunun olumlu bir gelişme olduğunu, ancak bazı yönlerden sakıncalar doğurabileceğini belirtiyorlar.

Danışma Meclisi tarafından kabul edilerek MGK'ye sunulan İşsizlik Sigortası Kanunu yürürlüğe girdiğinde, sigortalı bir işçi kendi kasıt veya suru olmaksızın işsiz kalırsa, brüt ücretinin yüzde 40'ı 8 ay süreyle kendisine ödenecek. Buna göre asgari ücretle çalışan bir işçi işsiz kaldığında ayda 6528 lira ödenek alacak. Eğer işçi 4 çocuğa sahipse, eline geçen para 9128 lira olarak.

SSK verilerine göre 2.5 milyon sigortalının bulunduğu ülkemizde, işsizlik sigortasından yararlanmak için bir takım koşullar gerekiyor. DPT'ye göre 3.5 milyon işsizin bulunduğu Türkiye de bu sigortadan yararlanmak için daha önce bir işte sigortalı olarak çalışan, ancak kasıt ve kusur olmadan işsiz kalan ve bir yıllık işsizlik sigortasına prim ödeyenler ödenek almaya hak kazanıyorlar.

İlk kez 1959 yılında meclise gelen işsizlik sigortası konusu, 24 yıl sonra kabul edilmiş oluyor. İşsizlik sigortası fonunun oluşturulması için ödenecek primler brüt aylık ücretin yüzde 6'sı kadar olacak. Bunun yüzde 2'si işçi, yüzde 2'si işveren ve yüzde 2'side devlet tarafından karşılanacak.

Bunları biliyormusunuz?

Göğüs kısmında zaman zaman sancı hisse diyorsanız, bunu mutlaka bir kalp, rahatsızlığı olduğu kanaatina varmayın. Bu tür sancıda aklımıza hemen «ENFAKTÜS» yada «ANJİN PUATRİN» gelebilir. Basit bir kas ağrısı, şiddetli bir bronşit, boğaz anjini, mide ülseri, tüberkoloz, kalp spazmı yada çok defa asabiyetle ilgilidir. Yine kendi kendimize teşhiş koymaya kalkmayıp, bir doktora muayene olsanız hatta elektro aldırmanız çok yerinde olur.

***

Kabak, idrar yolları rahatsızlıklarında bire birdir. Fakat besin değeri yoktur. Kabak yemeği ve tatlısı bağırsaklara yumuşaklık verir, bağırsak iltihabı ve basurun çabuk iyileşmesini sağlar. Sindirimi kolaylaştırır. Prostat bozukluğuna mesana rahatsızlığına, romatizma ve kalbe iyi gelir.

***

Sarımsak tansiyonu düşürür. Damar sertliğini giderir. Kalbi kuvvetlendirir.

Faydalı bilgiler

KAHVENİN FAYDASI

Zihinleri açan, dikkatleri uyaran, duyguların daha hassas ve güçlü olabilmesini sağlayan kahve, özellikle ani olaylarda refleks ve reaksiyonların daha mükemmel çalışmasını sağlıyor.

KONUŞMAK BİR SANATTIR

Konuşmak bir sanattır. Ama susmasını bilmek de başka bir sanattır. Bu sanatı size kimse öğretmez. Bunu ancak kendimiz keşfede bilirsiniz.

Her konuda durmadan gevezelik eden bir kimse hiç çekilmez. Konuşmalar sırasında zaman zaman susmalı ve karşısındaki insana da fırsat vermelidir, konuşabilmesi için. Zaten durmadan konuşmak düşünmeden konuşmak demektir. Karşılıklı konuşmalarda insanın düşüncelerini toparlayabilmesi için susması lazımdır.

Hiç durmadan konuşan bir arkadaşla anlaşabilmek imkânsızdır. Onun için her zaman ölçülü hareket etmeye mecburuz.

ŞEHİRLERARASI KOD NUMARALARI

Şehir Adı	Kod No :	Şehir Adı	Kod No :	Şehir Adı	Kod No :	Şehir Adı	Kod No :
Adana	711	Çorlu	1851	Karabük	4631	Pınarbaşı	3581
Adapazarı	2611	Çorum	4691	Kdz. Ereğli	3881	Pınarhisar	1875
Adıyaman	8781	Denizli	6211	Karaman	3441	Polatlı	4571
Afyon	4911	Derince	2113	Karamürsel	2181	Reyhanlı	8971
Ağrı	0271	Demirci	8586	Kars	0211	Rize	0541
Akhisar	5581	Dikili	5419	Kastamonu	4651	Safranbolu	4641
Aksaray	4811	Diyarbakır	8311	Kayseri	513	Salihli	6441
Akşehi	3461	Dörtyol	8891	Kemerburgaz	1839	Samandağ	8981
Alanya	3231	Düzce	2651	Keskin	4545	Samsun	361
Alaşehir	6451	Edirne	1811	Keşan	1041	Saray	1858
Amasya	3781	Edremit	6711	Kilis	8691	Sarayköy	6255
Anamur	7571	Elbistan	7791	Kırıkkale	4591	Sarayönü	3447
Ankara	41	Elazığ	9111	Kırklareli	1871	Seydişehir	2471
Antalya	311	Elmalı	3228	Kırşehir	4871	Siirt	8447
Antakya	8911	Erzincan	0281	Konya	431	Silifke	7591
Artvin	0581	Erzurum	011	Konyra Ereğli	3451	Silivri	1887
Aşkale	0195	Eskişehir	221	Kozan	7341	Sinop	3761
Avcılar	1881	Fatsa	3721	Kuşadası	6381	Sivas	3761
Aydın	6311	Fethiye	6151	Kütahya	2311	Siverek	8461
Ayvalık	6831	Finike	3225	Lüleburgaz	1831	Söke	6351
Bafra	3751	Foça	5431	Malatya	8211	Şarköy	1868
Balıkesir	6611	Gaziantep	851	Malkara	1887	Tarsus	7611
Bandırma	1981	Gebze	1991	Manisa	5511	Tatvan	8497
Bartın	3891	Gemlik	1211	Manavgat	3211	Tavaş	6233
Batman	8391	Germencik	6323	Mardin	6411	Tavşanlı	2391
Bayındır	5468	Giresun	0511	Marmaris	6121	Tekirdağ	1881
Bayramoğlu	1993	Gölcük	2191	Menemen	5421	Tire	5471
Bergama	5411	Gölpazarı	2353	Mersin	741	Tokat	4751
Biga	1976	Gönen	1985	Merzifon	3711	Trabzon	0311
Bilecik	3753	Gümüşhane	0531	Milas	6131	Tunceli	8191
Bingöl	8181	Hakkari	0681	Muğla	6111	Turgutlu	6431
Bitlis	8491	Hendek	2631	M.K.Paşa	2541	Turhal	3771
Bodrum	6141	Hereke	2161	Muş	0251	Tuzla	1995
Bolu	4611	Hopa	0571	Mut	7411	Tütünçiftlik	2193
Bünyan	3571	Horosan	0164	Nallıhan	4585	Urfa	8711
Burdur	3251	Iğdır	0227	Nazilli	6371	Uşak	6411
B. Çekmece	1863	Isparta	3271	Nevşehir	4851	Uzunköprü	1893
Bursa	241	İnegöl	2561	Niğde	4831	Ünye	3731
Ceyhan	7321	İskenderun	881	Nizip	8681	Ürgüp	4868
Cihanbeylı	3421	İslahiye	8631	Otlu	0190	Van	0611
Çanakkale	1961	İstanbul	11	Ordu	3711	Yalova	1931
Çankırı	4671	İzmir	51	Osmaniye	7311	Yozgat	4731
Çarşamba	3741	İzmit	211	Ödemiş	5491	Zile	4661
Çayeli	0561	İznik	2527	Patnos	0276	Zonguldak	3811
Çerkezköy	1856	Kadirli	7348	Pazar	0563		
Çeşme-Ilıca	5493	K. Maraş	7711	Perşembe	3717		

ŞİİR VE FIKRA KÖŞESİ

YÖNETEN : Bülent ÇETİNEL

VASİYET

Bir gün ölürsem,
Bu şehrin kuytu bir köşesinde
Beni buraya gömün,
Bu şehre.
Bir fırtınalı sonbahar gününde,
Ve bir selvi ağacının altında,
Ara sıra çıkan ayın aydınlığı,
Dökülen yaprakların sesi,
Benim en büyük huzurum olacak.
Bir gün gelsede dostlarım
Ellerinde bir buket çiçekle
Dökse de gözyaşlarını istemem
İşte bir avuç toprak ve ben
Acıları yine benim
İşte benim bu son vasiyetim

Cengiz AYDIN
Kapalı Cezaevi BURSA

SENİ ANDIM

Dün akşam yine
Daldım birden hayallere
Takılınca gözlerim resmine
Bakıp bakıp seni andım
Değince ellerin elime
Bakınca gözlerin gözlerime
Yanıbaşımda duran hayaline
Gerçek diye sarıldım
Tozlanmış hatıra defterine
Mazideki güzel günlere
Sorunca seni kalbime
Çok uzaklarda olduğunu anladım

Cengiz ERKAN
Merzifon / AMASYA

ÖZLEM

Sen bir yağmur damlası
Ben bir filiz
Seni bekliyorum yeşermek için
Sen bir ilkbahar
Ben bir tomurcuk
Seni bekliyorum açılmak için
Sen bir güneş
Ben bir gece
Seni bekliyorum aydınlanmak için
Sen bir doktor
Ben bir hasta
Seni bekliyorum yaşamak için

Nasrullah AYTAÇ
Elbistan-KAHRAMANMARAŞ

Tütün bir zehirdir, sigara içmeyiniz

NİZİP
Siyasi Gazete
Ahlak Yaşasına
Taahhüt Eder.

İLAN TARİFESİ
Mahkeme İlanları
Santimi 100 TL.
Resmi İlanlar Tek Sütun
Santimi 200 TL.

Sahibi ve Yazı İşleri
Müdürü
Mehmet Sağlam

Basıldığı Yer :
NİZİP MATBAASI
Telefon : 205
İdarehane : Belediye
Sitesi No 14 — NİZİP

ABONE
6 Aylık : 750
Yıllık : 1.500 TL.

Osmanlı ve Sovyet Belgeleriyle

ERMENİ MEZÂLİMİ

Halil Kemal Türközü

— 24 —

J. Mütareke komisyonu üyelerinden iki kişinin Erzincan'a gönderilmesi hakkında General Odişelidze'ye telgraf veriliyor.

Rus ordusu II. Türkistan Kolordu Karargâhı ile Tümen Karargahı'nın Kelkit'i terketmele ri sebebiyle Kelkit'te hayatlarının tehlikede bu lunduğun anlayan mütareke komisyonu üyeleri ortak bir tutanak ile Osmanlı birliklerinden bir tutanak ile Osmanlı birliklerinden bir müfreze nin Kelkit'i işgal etmesi için aşağıda olduğu gi bi müracaatda bulunurlar.

«Kelkit Karma Mütareke Komisyonu Kararı
Kelkit 4 Şubat 1918

1 — Rus II. Türkistan Kolordusu birliklerinin Ko lordu ve ümen karargâhlarının gitmesinden son ra Kelkit kasabasında ve çevresinde bulunan eş ya ve yiyecek mağazalarını, halkı ve Kelkit Mütareke Komisyonu'nun can güvenliğini eşkiya'ya karşı korumakvet emin etmek üzere Kelkit'e dü zenli Rus Birliklerinin gelmesine veya her iki ta rafın genel karargâhlarından gelecek emre ka dar yeterli sayıda Türk birliklerinin çağrılması na karar verdik.

2 — Bu birlikler, Rus birliklerinin gelmesiyle geriye çekilecektir.

3 — Türk birliklerinin çağrılması Rus ordusu na karşı bir saldırı mahiyeti taşımamaktadır.

4 — İşbu karar Türkçe ve Rusça olarak ya zılmış ve iki taraf arasında imzalanmıştır.

4 Numaralı Karma Mütareke Komisyonu Ü yeleri:
Posmekof Vorofof (Yarbay) Rüştü Cemil Cahit

k. Refahiye Mütareke Komisyonu'ndan iki kişinin Erzincan katliamını yerinde incelemek mek üzere General Odişelidze'ye yazılan telgraf a cevap alınmıştır:

«Albay Morel'in Yüzbaşı Tchaplikine'e gön derdiği mektupta, söz konusu edilen iş hakkında inieleme yapmak üzere karma komisyonun Er zincan'a gönderilmesi imkânı hususunda teklifi nizi yazık ki, kabul edemeyeceğimi arz ederim. Çünkü hükümlerine göre, anılan komisyonların yetkisi ancak mütareke şartlarının uygulanması sırasında meydana gelecek yanlış anlaşılmalar ve tarafsız bölgelerde çıkabilecek olaylar için geçerlidir. Bu sebeplee ben, bu komisyonların yetkililerinin genişletilmesine taraftar olmadı ğım için gibi ileride her iki taraf için kötü örnek olmasını da arzu etmem ve bundan başka evvel ce 23 Ocak 1918 tarahi ve 15132 numaralı telgraf la arz ettiğim gibi, Erzincan olayına son vermek ve suçluların en şiddetli cezalara çarptırılması i çin tarafımdan en kesin tedbirler alınmıştır. De rin saygılarımın kabulünü rica ederim.

Numara : 15147 25 Ocak 1918 Odişelidze»

1. Refahiye Karma Mütareke Komisyonu'nun yukarıdaki tutanakta geçen teklifleri Osmanlı Ordusu Komutanlığı tarafından kabul edilmiş ve Kelkit'e bir müfreze gönderilmiştir. Durumdan General Odişelidze aşağıdaki telgrafla haberdar edilmiştir:

«Rus Kafkas Ordusu Komutanı Tuğgeneral Odişelidze Cenâplarına
Numara : 827 Suşehri'nden
6 Şubat 1918

— DEVAMI VAR —

İLAN TARİFESİ

Kongre İlanı : 5.000 TL.
Zayi İlanı : 1.000 TL.
Tüzük İlanı : 10.000 TL.
Başsağlığı, ölüm, mevlit : 3.000 TL.
Toplu Sözleşme İlanları : 4.000 TL. (bir işyeri için)
Bir işyerinden fazla olduğu takdirde fazla işyerinin her biri için 2.000 TL.
A.Ş. Koll. Şti. Lmt. Şti. İlânları (sütun santimi) 200 TL. (Bu ilanlar 5.000 TL.'den aşağı olmaz.
Yapı ve diğer Kooperatif İlanları : 5.000 TL.

YANLIŞ VERİLEN İLANLARDAN MESULİYET KABUL EDİLMEZ.

LÜZUMLU TELEFONLAR

Kaymakam	38
Jandarma K.lığı	57
Belediye Başkanlığı	26
Cumhuriyet Savcılığı	69
Emniyet Amirliği	144
Emniyet Karakolu	93
Hastane	81
İtfaiye	576
Zabıta Karakolu	168
Elektrik Su	162
Elektrik arıza (gece)	168
DDY İstasyonu	172

İLLERİN TRAFİK SIRA NUMARALARI

01 Adana	24 Erzincan	46 K.Maraş
02 Adıyaman	25 Erzurum	47 Mardin
03 Afyon	26 Eskişehir	48 Muğla
04 Ağrı	27 Gaziantep	49 Muş
05 Amasya	28 Giresun	50 Nevşehir
06 Ankara	29 Gümüşhane	51 Niğde
07 Antalya	30 Hakkâri	52 Ordu
08 Artvin	31 Hatay	53 Rize
09 Aydın	32 Isparta	54 Sakarya
10 Balıkesir	33 İçil	55 Samsun
11 Bilecik	34 İstanbul	56 Siirt
12 Bingöl	35 İzmir	57 Sinop
13 Bitlis	36 Kars	58 Sivas
14 Bolu	37 Kastamonu	59 Tekirdağ
15 Burdur	38 Kayseri	60 Tokat
16 Bursa	39 Kırklareli	61 Trabzon
17 Çanakkale	40 Kırşehir	62 Tunceli
18 Çankırı	41 Kocaeli	63 Urfa
19 Çorum	42 Konya	64 Uşak
20 Denizli	43 Kütahya	65 Van
21 Diyarbakır	44 Malatya	66 Yozgat
22 Edirne	45 Manisa	67 Zonguldak
23 Elazığ		

HER TÜRLÜ LASTİK MÜHÜR VE CİLT İŞLERİ YAPILIR.

Nizip Matbaası Tlf. : 205 — Nizip

Dünya bankası

— Baştarafı Sayfa 1'de —

Hidroelektrik Santrali 'nden yılda 725 milyon kilovatsaat, Düzkesme - Belke Hidroelektrik Santrali'nden de 916 milyon kilovatsaat enerji sağlanacak.

Çukurova Elektrik Yönetim Kurulu Başkanı Günay, her iki baraj ve hidroelektrik santrallerinin yapımına gelecek yılın başında başlanacağın belirterek, söz konusu projelerin gerçekleşmesi için, Dünya Bankası'ndan 15 milyar lira dolayında kredi sağlanacağını söyledi.

Dünyanın en büyük

— Baştarafı Sayfa 1'de —

durumlarla karşı karşıya bıraktı. Firma sahibi Ünal Akpınar, şirketin para darlığı içinde olduğunu doğruladı.

«DSİ'den 1 milyar lira ya yakın alacağımız var. Maliye'den vize alınmadığı için parayı alamıyoruz» dedi.

10 YILDA
12 KİLOMETRE

Urfa su tunelinde 10 yıldan beri yapılan çalışmalar içinde sadece 12 kilometrelik tunel kazıldı. toplam 27 kilometre olacak tunelin bitmesi ise bu hızla ancak 10 yıl sonra tamamlanabilecek.

Seçime doğru

— Baştarafı Sayfa 1'de —

Türkiye'nin gündemindeki siyasal öncelik, rejimin sivilleşmesidir... Bu mümkün olduğu oranda, gerçek bir demokrasinin ve yerleşik bir hukuk devletin sağlıklı biçimde yaşaması ihtimali artacaktır.

İşte, 6 Kasım seçimleri, rejimin sivilleşmesi için bir fırsattır.

Partileri ve liderlerini beğensek de, beğenmesek de, sonuçta bunlardan bir bölümü, halkın oyunu alarak parlamentoya ve iktidara gelecektir.

Kaynağı halkoyu olan yönetim kadroları, bu kaynağın gösterdiği yolda gitmek zorundadır.

Bu bakımdan 6 Kasım seçimlerini önemle değerlendirmek ve ona katılmak, sivil bir demokrasiyi isteyenlerin ana görevidir. Ayrıca, seçime katılacak partileri ve politikacıları da bu açıdan de ğerlendirip hafife almamak doğru bir davranış olacaktır.

Diğer taraftan, Türkiyen'inin çözüm bekleyen ve bir tanesi bittiği gün üç tane yenisi doğan sorunlarının sahibi, unutmayalım ki, 6 Kasım'da seçeceğimiz yeni parlamenterler olacaktır... Eğer seçimde bilinçli ve titizlik içinde oy kullanırsak, çözüm yollarını bulmak daha da kolaylaşır.

Unutmayalım ki, siyaseti, biz vatandaşların tribünlerde oturup izlediğimiz bir oyun gibi gördüğümüz sürece, demokrasimizin karşılacağı açmazlar, devam edip gidecektir.

Geniş kitlelerin siyasete katılması ise, ilk aşamada oy kullanarak gerçekleşiyor.

Genel seçimlere ve partilere ilgi göstermeliyiz.

MEHMET BARLAS

HER
TÜRLÜ
LASTİK
MÜHÜR
YAPILIR

NİZİP
MATBAASI
Tlf: 205

İlaç isimleri ve adetleri hem yazı,

— Baştarafı Sayfa 1'de —

Buna göre, hastanın adı, soyadı; kurum doktorunun, kurumun, adı soyadı ve diploma numarası ile tarihler okunaklı bir yazı yazılacak.

Bu arada, reçeteler üzerindeki oynamaların önüne geçilmesi amacıyla, bundan böyle, ilâç terkip ve isimlerinin, adetlerinin düzgün bir şekilde rakamla ve aynı zamanda yazı le yazılacağı, resmî işlemlerde kurum, bühür ve tasdik işlemi nin, son yazılan ilâcın alt orta kısmına yakın bir yere, ek bir ilaç yazılmayacak şekilde yapılacağı açıklandı.

10 bakanlığın 148 projesi

— Baştarafı Sayfa 1'de —

nan verilere göre, 10 bakanlık bünyesinde yürütülen toplam 148 proje çin sağlanan 5 milyar 426 milyon 118 bin 500 dolarlık dış krediden bu güne kadar 3 milyar 186 milyon 639 bin dolarlık kısmı kullanıldı. Projelerin tamamlanması için 2 milyar 239 milyon 479 bin 500 dolar dış kredi kullanılacak.

Yapılan toplantılarda dış kredilerin işleyişiyle karşılaşılan sorunlar da tesbit edildi.

Dış kredi kullanılan projelerin diğer önemli bir sorunun da kalifiye personel yetersizliği olduğu ortaya çıkarıldı.

İLAN

Nizip endüstri meslek lisesi müdürlüğünden

1 — Endüstri Meslek Lisemiz atelyelerinde kullanılmak üzere 2490 Sayılı Kanunun 31. Maddesi gereğince kapalı zarf usuliyle Makina ve Techizat satın alınacaktır.

2 — İşin muhammen bedeli 1.250.000.- lira olup, Geçici teminatı 37.500.- liradır.

3 — İhale 26. Ekim. 1983 Çarşamba günü saat 15.00 de okul Müdürlüğünde yapılacaktır.

4 — İşin şartnamesi mesai saatleri içinde okul Müdürlüğünde görülebilir.

5 — İhaleye gireceklerin, teklif mektuplarını, Geçici teminat makbuzlarını, Ticaret ve Sanayi Odası belgelerini ihale saatinden bir saat önce makbuz mukabilinde teslim etmeleri şarttır.

6 — Postada vaki gecikmeler kabul edilmez.

İlan olunur.

NİZİP İMAM HATİP OKULU YAPTIRMA VE KORUMA DERNEĞİ BAŞKANLIĞINDAN

Derneğimizin 1984 yılı olağan Genel Kurul toplantısı 12-11-1983 Cumartesi günü saat 10.da Uzun çarşı 27 nolu dükkanda yapılacaktır.

Bütün üyelerimize duyurulur . Üyelerin çoğunluğu sağlanamadığı takdirde bir hafta sonra aynı yer ve saatte yapılacaktır.

Bütün üyelerimize duyurulur.

GÜNDEM :

1 — Açılış ve yoklama
2 — Kongre divanı teşkili
3 — Faaliyet raporunun müzakeresi
4 — Yönetim ve denetim kurulunun ibrası
5 — Yeni yönetim ve denetim kurulunun seçimi
6 — Dilek ve temenniler
7 — Kapanış

Öğrenci kredisi 4 bin

— Baştarafı Sayfa 1'de —

mın da sürdürüleceğini ifade etti. Yeni kredi miktarları 1 Ocak 1984 tarihinden itibaren geçerli olacak.

Son Model Otomâtik Baskı Makinalarıyle

FATURA — DERGİ — BROŞÜR — KİTAP — GAZETE — KARTVİZİT — EL İLANI
AFİŞ — NİŞAN, NİKÂH SÜNNET DAVETİYELERİ VE

Bilumum Matbu işlerinizde Hizmetinizdedir.

Nizip Matbaası

Tlf. 205 Belediye Sitesi — Nizip

KİTAP VE ÖĞRENMEYE AİT KIYMETLİ SÖZLER

Mal harcandıkça azalır; ilim ise harcandıkça artar.
Hz. Ali

Okul! Yaratan Rabbinin adıyla okul! Rabbin sonsuz kerem sahibidir. Kalemle öğreten odur.
Ayet

Kitaplarda bulunmaz ne keder, ne ıztırap. Bir gönülden yazılır yüz cilitlik kitap.
Mevlana

Bir insanın değeri kitaplarının değeri ile ölçülür.
Türk Atasözü

Alim unutmuş, kalem unutmamış.
Türk Atasözü

Bana kitaplarını göster, sana çocuklarının ne ruhta olduklarını söyliyeyim.
Wilhelm Stekel

Kitap kadar göçenlerin konuşturan, yaşayanların halini tercüme eden bir şey görmedim. Nerdedir o dost ki sen uyuyunca ancak uyur, sen istersen konuşur, sahibinin sırrını gizler, emanetini saklar. O en iyi komşu, en insaflı arkadaş, en uyar yoldaş o iyi bir öğretmen, yeterli titiz biktırmayan yardımcıdır.
Muhiddin Arabi

İlmi Allah dileyene, malı dilediğine verir.
İmam Gazali

Çeyrek saatlik bir okumanın gideremeyeceği hiçbir üzüntü yoktur.
Goethe

Dünyayı yöneten, kalem, mürekkep ve kağıttır.
James Howel

Tek iyi şey bilgi, tek kötü şey de bilgisizliktir.
Diyojen

Bir kitap açmanın faydası çoktur. Açlık yemekle, bilgisizlik okumakla giderilir.
Çin Atasözü

Hayatta en hakiki mürşit ilimdir.
Kemal Atatürk

Okuduğun ve incelediğin şeyler, daima kalbine fayda verecek ve nefsini temizleyecek nitelikte olmalıdır.
Türk Atasözü

Eğer bir kimse iyi bir kitap yazarsa, iyi sözler söylerse, yahut da komşusundan daha iyi bir fare kapanı yaparsa, yuvasını ormanlar içinde bile kursa, insanlar onu arar, bulurlar
Emerson

Okulları olan milletlerin istikbali vardır.
Bismark

Bana bir harf öğretenin kölesi olurum.
Hz. Ali

Cehalet koca bir milleti esaret altına alır. Bilgiyi yazın da yitirmeyin.
Ahmet Mithat

Dünyada en korkunç şey bilgisizliğin hâkim olmasıdır.
Goethe

Okumadan alim, gezmeden sayyah olunmaz. Bir milletin okumağa rağbeti umumileşmedikçe, gafletten ve bu gafletten doğacak felaket azalamaz.
Atatürk

YIL: 15, 10 TL.

NİZİP

SİYASİ BAĞIMSIZ GAZETE

HAYATTA EN HAKİKİ MÜRŞİT İLİMDİR. ATATÜRK

14 EKİM CUMA 1983

GERÇEK SİYASİ ATILIM PAZAR GÜNÜ

Anavatan Partisi bugün yola çıkıyor. Özal, kervanı pazar günü Erzurum, Ağrı ve Van'da gövde gösterisi yapacak

MDP yarın yola çıkıyor

Sunalp pazar günü İzmir'de ilk siyasi mitingte halkın karşısına çıkacak

Halkçı Partisi 200 bin liraya seçim otobüsü kiraladı. Genel Başkan Calp'ın gezileri sürüyor

6 Kasım Pazar günüyapılacak olan seçimlere katılacak partilerin gerçek siyasi atılımı pazar günü başlıyor.

Özal, ekibi bugün yola çıkıyor. MDP ekibi ise yarın yola çıkacak, Halkçı Partiside 200 biniliraya otobüs kiraladı.Calp gezilerini sürdürüyor.

MDP Genel Başkanı Turgut Sunalp

Özal 18 Ekim'de Gaziantep'te Nizip'e geleceği söyleniyor,

MDP EGE'DEN BAŞLIYOR

MDP Genel Başkanı Turgut Sunalp, 15 Ekim Cumartesi günü düzenleyeceği basın toplantısında seçim beyanname sini açıklayacak. MDP nin iki ana hedefinin anarşi ve terörün önlenmesi, huzurun devamı ve orta tabakanın korunması için alınacak seri önlemler olduğu belirtilen Doğan Kasaroğlu, Genel Parti Genel Sekreter nel Başkan Sunalp'ın cumartesi akşamı İzmir'e gideceğini, pazar günü İzmir'de yapılacak ilk siyasi mitingte, halkın karşısına çıkacağını bildirdi.. Kasaroğlu, «Genel başkanımızın ne kadar güçlü ve halkı etkileyecek insan olduğu bir kez daha görülecek. Tür

— Devamı Sayfa 4'de —

Belediye yetkilileri: «HALKIN hamur ekmek yimesine müsade etmiyeceğiz'

Haber Servisi — Gazetede çıkan haber üzerine belediye yetkilileri halkın hamur ekmek yimesine müsade etmiyeceğiz dediler.

Belediye Zabıta amirliğinden yapılan açıklamaya göre, «Belediye zabıtası olarak kontrollarımız esnaf üzerinde aralıksız olarak sürdürmekteyiz. Bilhassa halkın zaruri ihtiyacı olan gıda

— Devamı Sayfa 4'de —

Belediye işçileri kış derdini unuttu

İşçilere iki takım elbise iki çift ayakkabı ve 3. ikramiye verildi

Haber Servisi — Nizip Belediyesi, belediyede çalışan bütün işçi ve zabıta memurlarına bir kışlık bir yazlık birer takım elbise ve ikişer çift ayakkabı verdi.

Öte yandan yine belediyede çalışan işçilerin 3 ncü ikramiyeleride verildi. Elbise ve ikramiyelerini alan belediye işçileri, «Bu günde aldığımız ikramiye, elbise ve ayakkabı bizlere kısmen de olsa kış derdini unutturdu» dediler.

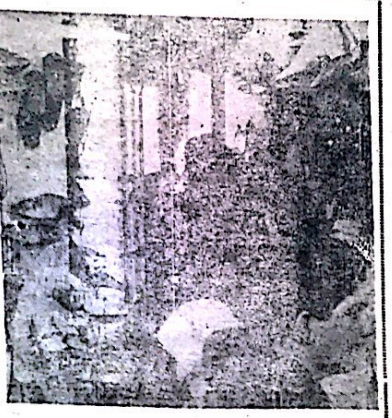

Deri fiatlarının artması nedeniyle, Ayakkabı fiatları ateş pahasına satılıyor.

Ankara, İstanbul, İzmir gibi büyük illerde iyi bir kundura 5-7 bin lira arasında satılıyor.

Nizip'te ii bir ayakkabı 4-3 bin den aşağı değil, en ucuz ve en ömürlü ayakkabı Sümerbank'ta Satılıyor. Dar gelirli vatandaşlar ayakkabıla ra ancak vitrinden bakabilir.

DİLENMEK EN KÂRLI MESLEK OLDU

Dilencinin bir günlük kazancı en az 5 bin lira

Haber Servisi — İlçemizde bilhassa son günlerde adım başında bir dilenci görülmeye başladı.

Dün hiç param yok açım diye dilenen dilencinin üzerinde 35 bin lira para çıktı.

— Devamı Sayfa 4'de —

Temmuz ayında ihracattan fazla borç ödedik

Temmuz ayında ödenen borç tutarı, bu ay da gerçekleştirilen ihracattan daha fazla oldu. Temmuz ayında 365.9 milyon dolar tutarında dış borç ödendi. Buna göre borç ödemesi, söz konusu ayda gerçekleştirilen 351,8 milyon dolarlık ihracattan yüzde 4 oranında daha fazla bulunuyor.

Temmuz ayında yapılan ödemelerin, 219,2 milyon dolarlık bölümünün anapara, 146,7 milyon dolarlık bölümünün faiz ödemelerinden oluştuğu belirlendi.

Bu yılın ocak- temmuz döneminde yapılan borç ödemeleri ise 2 milyar 119 milyon dolara ula

— Devamı Sayfa 4'de —

Kayıp pilotlarımızın bulunması için temaslar sürüyor

ANKARA — Dışişleri Bakanlığı sözcüsü Büyükelçi Nazmi Akıman, Irak topraklarında düşen Türk askeri uçağı konusunda bilgi vererek, uçağın Irak kuvvetlerince milliyeti saptanamadığından ateş açılması sonucu düşürüldüğünü açıkladı.

Akıman, Irak Devlet Başkanı Saddam Hüseyin'in özel bir temsilcisinin 6 Ekim'de Ankara ya gelerek Cumhurbaşkanı, Kenan Evren'e uçakla ılgili olarak yapılan araştırmalar hakkında bilgi verdiğini belirtti.

Paraşütle atlayan pilotlarımızın tüm aramalara rağmen halen bulunamadığını kaydeden Dışişleri sözcüsü, «Şu ana kadar saptanan duruma göre uçağımız arıza nedeniyle sınırı aşmış, ancak Irak kuvvetleri uçağın milliyetini saptayamadıklarından ateş açmışlardır. Irak hükümeti paraşütle atlayan pilotlarımızın bir an ön

— Devamı Sayfa 4'de —

Yılar Türkiye'den ...nik ...kisi gibi «kontrol» ...rkusu ...madan ...çemeyecek

...rayolu ile uluslara ...eşya taşıyan araçla ...ayır, konaklama, de ...me uygulama ve ...nlik işlemlerine ait ...melik elvelsi gün ...Resmi Gazete'de ya ...arak yürürlüğe ... Yönetmeliğe göre ...ları transit ve bağ ...yolları ile yükleme ...nak noktaları dışı ...kan TIR'lara uygu ...ak cezalar artırılı

...VENLİK ...LEMLERİ

...metçilik TIR güzer ...ndaki denetleme ...konaklama işlemleri ...yle belirtiyor: ...ş kapısından son ... denetleme ve ko

...devamı Sayfa 4'de —

Üniversite sınavlarına bu yıl her isteyen girecek

Üniversitelerarası Öğrenci Seçme ve Yerleştirme sınavı 1984 klavuzunun basımına başlandı. Klavuzlar aybaşından itibaren okulara gönderilecek.

ÖSYM Başkanı Altan Gülalp'dan alınan bilgiye göre üniversiteler arası öğrenci seçme ve sınavı harcı bu yıl 4 bin lira olarak belirlendi.

İKİ TÜR BAŞVURU BELGESİ

Prof. Dr. Altan Günalp yaklaşık 450 bin adet bastırılan sınav klavuzlarının 500 lira karşlığında öğrencilere verileceğini söyledi. Prof Dr. Günalp bu yıl geçen yıllardan farklı uygulamalar getirildiğini bildirerek, sınavlarla ilgili şu bilgileri verdi:

«Bu yıl ilk kez iki türlü başvuru belgesi bastırıyoruz. Birinci tür başvuru belgesini geçen yıl larda üniversite sınavına giren ve ÖSYM numarası bulunan adaylar kullanacak. İkinci tür başvuru belgelerini ise geçen sınava girmemiş ve ÖSYM aday numarası olmayanlar kullanacaklar. Bu nedenle, adayların okullarından sınav kılavuzunu alırken, durumlarına uygun olan başvuru belgelerini almaları gerekmektedir.

Bu yıl ayrıca geçen yıllardan farklı olarak isteyen herhangi bir kısıtlama yok. Dolayısıyla 350-400 bin civarında adayın sınavlara katılacağını tahmin ediyoruz.

Bunların dışında ayrıntıya giren bazı yenilikler de yeralıyor. Bu nedenle adayların klavuzları dikkatle okumaları gerekmektedir.»

BAŞVURULAR 21 KASIMDA BAŞLIYOR

Aday başvurularını 21 Kasım 1983 tarihinde başlayacağını ve 5 Aralık 1983 tarihine kadar tamamlanacağını kaydeden ÖSYM Başkanı Prof. Dr. Günalp, öğrenci seçme sınavının 16 Nisan 1984'de, yerleştirme sınavının ise 25 Haziran 1984 tarihlerinde yapılağını söyledi.

Bunları biliyormusunuz?

Yoğurdun kansızlığa, kalp hastalığına, sindirim güçlüğü ve karaciğer hastalığına iyi geldiğini

***

Hayvansal gıdaların zeka faaliyetlerini artırdığını, bilhassa proteinlerin zekaya etkisi yoktur Hayvansal gıda ve protein dendiği zaman akla, süt, yumurta, baklagiller gelir.

***

Yaz günleri beyaz ve açık renkli giymeyi tercih ederiz. Beyaz renkler güneş ışınlarına karşı koyarlar, yani açık renklir güneş ışınların bir kısmını başka yöne kaydırdığından serin tutar. Koyu renkler güneş ışığını yutarlar ve sıcaklığı tutarlar.

***

KIZARMIŞ PATATESİN KALORİSİ 5 MİSLİ ARTIYOR

PATATES en yararlı gıdalardan biridir. Şişmanlattığı inancı ise yanlıştır. Bir patetesle bir elmanın verdiği kalori eşittir.

Ancak patatesi kızartırsak kalorisi beş misli artar. Haşlanmış patates ise iyi bir rejim yemeğidir. Patateste bol Cvitamini vardır. Ancak soyulduğu zaman suya atarsak vitamini hemen suya geçer değerini kaybeder.

Gürültülü müzik sağırlığa sebep oluyor

Cildimizi, gözlerimizi kalbimizi, damarlarımızı, midemizi, kısacası çeşitli organlarımızı korumamız için çareler arar, öneriler okuruz. Ne varki, bu arada kulak sağlığına pek önem vermeyiz. Aslında modern hayat kulaklarımızı gittikçe zedeliyor ve 30 yaşından küçüklerde bu tehlike daha da ciddi. Bunun sebebi de gençlerin sevdikleri müzik türü. Kulağı zedeleyen başlıca şey gürültüdür.

Gürültülü müzik sürekli olarak dinlenince kulak yavaş yavaş duyma gücünü aybeder. Ayrıca kulaklıkla sürekli dinlenen müzik daha fazla tahribat yapar. Bazı doktorların iddialarına göre bir çok gencin duyma kabiliyeti 60 yaşındaki bir insanınki kadar azalmıştır. İleride sağır olmak istemiyorsak gürültüden kaçınmalıyız ve özellikle müziğin sesini kısmalıyız.

ŞEHİRLERARASI KOD NUMARALARI

Şehir Adı	Kod No :	Şehir Adı	Kod No :	Şehir Adı	Kod No :	Şehir Adı	Kod No :
Adana	711	Çorlu	1851	Karabük	4631	Pınarbaşı	3581
Adapazarı	2611	Çorum	4691	Kdz. Ereğli	3881	Pınarhisar	1875
Adıyaman	8781	Denizli	6211	Karaman	3441	Polatlı	4571
Afyon	4911	Derince	2118	Karamürsel	2181	Reyhanlı	8971
Ağrı	0271	Demirci	8586	Kars	0211	Rize	0541
Akhisar	5581	Dikili	5419	Kastamonu	4651	Safranbolu	4641
Aksaray	4811	Diyarbakır	8311	Kayseri	513	Salihli	6441
Akşehi	3461	Dörtyol	8891	Kemerburgaz	1839	Samandağ	8981
Alanya	3231	Düzce	2651	Keskin	4545	Samsun	361
Alaşehir	6451	Edirne	1811	Keşan	1841	Saray	1858
Amasya	3781	Edremit	6711	Kilis	8691	Sarayköy	6255
Anamur	7571	Elbistan	7791	Kırıkkale	4591	Sarayönü	3447
Ankara	41	Elazığ	9111	Kırklareli	1871	Seydişehir	2471
Antalya	311	Elmalı	3228	Kırşehir	4871	Siirt	8447
Antakya	8911	Erzincan	0281	Konya	431	Silifke	7591
Artvin	0581	Erzurum	011	Konyra Ereğli	3451	Silivri	1887
Aşkale	0195	Eskişehir	221	Kozan	7341	Sinop	3761
Avcılar	1881	Fatsa	3721	Kuşadası	6361	Sivas	3761
Aydın	6311	Fethiye	6151	Kütahya	2311	Siverek	8461
Ayvalık	6631	Finike	3225	Lüleburgaz	1831	Söke	6351
Bafra	3751	Foça	5431	Malatya	8211	Şarköy	1868
Balıkesir	6611	Gaziantep	851	Malkara	1867	Tarsus	7611
Bandırma	1981	Gebze	1991	Manisa	5511	Tatvan	8497
Bartın	3891	Gemlik	1211	Manavgat	3211	Tavaş	6233
Batman	8391	Germencik	6323	Mardin	8411	Tavşanlı	2391
Bayındır	5468	Giresun	0511	Marmaris	6121	Tekirdağ	1861
Bayramoğlu	1993	Gölcük	2191	Menemen	5421	Tire	5471
Bergama	5411	Gölpazarı	2353	Mersin	741	Tokat	4751
Biga	1976	Gönen	1985	Merzifon	3711	Trabzon	0311
Bilecik	3753	Gümüşhane	0531	Milas	6131	Tunceli	8191
Bingöl	8181	Hakkari	0681	Muğla	6111	Turgutlu	6431
Bitlis	8491	Hendek	2631	M.K.Paşa	2541	Turhal	3771
Bodrum	6141	Hereke	2161	Muş	0251	Tuzla	1995
Bolu	4611	Hopa	0571	Mut	7411	Tütünçiftlik	2193
Bünyan	3571	Horosan	0184	Nallıhan	4585	Urfa	8711
Burdur	3251	Iğdır	0227	Nazilli	6371	Uşak	6411
B. Çekmece	1863	Isparta	3271	Nevşehir	4851	Uzunköprü	1893
Bursa	241	İnegöl	2561	Niğde	4831	Ünye	3731
Ceyhan	7321	İskenderun	881	Nizip	6681	Ürgüp	4868
Cihanbeyli	3421	İslahiye	8631	Ordu	0190	Van	0611
Çanakkale	1961	İstanbul	11	Osmaniye	3711	Yalova	1931
Çankırı	4671	İzmir	51	Ödemiş	7311	Yozgat	4731
Çarşamba	3741	İzmit	211	Patnos	5491	Zile	4661
Çayeli	0561	İznik	2527	Pazar	0276	Zonguldak	3811
Çerkezköy	1856	Kadirli	7348	Perşembe	0563		
Çeşme-Ilıca	5493	K. Maraş	7711		3717		

ŞİİR VE FIKRA KÖŞESİ

YÖNETEN : Bülent ÇETİNEL

SENİ DÜŞÜNÜYORUM

Ne zaman seni düşünsem
O deniz mavisi...
Gözlerin geliyor aklıma.
Bakışlarını görüyorum,
Sıcaklığını avuçlarının.
Sevgim geliyor, aklıma...
Sana alt...
Sonra...
Bir hüzün çöküyor,
Yüreğime...
Simsiyah bir bulut
Kaplıyor gözlerimi...
Ne zaman seni düşünsem...
Bir sızı sarıyor, yüreğimi,

Filiz Kahraman — Çifteler ESKİŞEH

DURMA GEL

Bir hazan akşamında, bülbül şarkısı dinl
O mevsim hüzün var, yeni açmış gülle
Her şeyi sende bulan şu meftun sevgiline
İki taş arasında yetişen sümbülle gel,
Yol bitmez, ömür biter, cefa bitmez, ze
bit
Üzülme an gelir de tükeni verir keder...
Öyle vefalı ki, bu sana hep meleğim der,
İstersen neşeyle gel, istersen hüzünle gel

Alaattin ÜNAL
Etimesgut / ANKAR

DARMADAĞINIK

Bu akşam maziye çakılmış gözlerimle
Sana uzak bir şehrin yağmurlu sokaklarını
dayı
Parklarda bahçelerinde sonbahar
Caddelerinde bir deli rüzgar
Her durağında senfonisi yalnızlığın
Ve benim şehrim bu akşam darmadağınık
Beni yine kurşun olmuş adımlarla
Sonsuzluğa yürüyorum
Kararan bulutların gözleri yaşlı
Gökyüzü darmadağınık
Sana hasret bir türküdür
Notaları darmadağınık
Bu darmadağınık duygu fırtınası savurur
beni
Benden çok uzakta bir yere
O yerde sana yazılmış bir şiir olurum.

Servet ACAR SÖKE

Tütün bir zehirdir, sigara içmeyiniz

Nizip
Resmi Gazete
Kanun Yasasına
Delâlet Eder.

İLAN TARİFESİ
Mahkeme İlanları
Santimi 100 TL.
Resmi İlanlar Tek Sütun
Santimi 200 TL.

Sahibi ve Yazı İşleri
Müdürü
Mehmet Sağlam

Basıldığı Yer :
NİZİP MATBAASI
Telefon : 205
İdarehane : Belediye
Sitesi No. 14 — NİZİP

ABONE
6 Aylık : 750
Yıllık : 1.500 TL.

Osmanlı ve Sovyet Belgeleriyle

ERMENİ MEZÂLİMİ

Halil Kemal Türközü

— 23 —

Silah saklandığı tahmin edilen bir evin aran sı sırasında bir Türk tarafından bir askerimi zın yaralanması silahlı çatışmanın çıkmasına se bep olmuştur. Askerin yaralanması haberi asker lerimizde kızgınlık yaratmış ve bu kötü silahlı ça tışmaya sebep olmuştur. (29). Silahlı çatışma su ratlar ve aklı başında olan kimselerin yardımıyla yatıştırılmıştır. Türkiye ile Rusya arasında dostluk ilişkilerinin kurulmak üzere olması sebe biyle yukarıda anlatılan üzücü durumlardan do layı duyduğum derin üzüntüyü ve bu gibi durum ların tekrarlanmaması için tarafımdan her türlü tedbirin alınmış bulunduğunu Osmanlı Genel Karargâhı'na bildirmenizi rica ederim.

Erzincan Komutanı Kurmay Albay Morel•

Yüzbaşı Tchaplikine telefonla aşağıdaki hu susları teklif etmektedir.

•Bu durumu biz, yani karma komisyon müzakere ettik ve durumun incelenmesi için olayın meydana geldiği yer ile temas etmeyi gerek bu durum dolayısıyla ve gerek ilerdeki (çıkabilecek durumlar açısından uygun gördüğümüzden komutanlar arasında anlaşma olduğu takdirde Erzincan'da toplanılmasını daha uygun bulduk. Bunu da Komutan Paşa Hazretleri'ne bildirmenizi rica ederim.

Yüzbaşı Tchaplikine

•Yerli halkı sessiz (sakin) çalışmaya davet etmeme rağmen Erzurum — Erzincan -yolu üzerinde Kürtler'in askere katarlara ve depolara devamlı saldırılarından dolayı yolun iki tarafında bulunan ve Kürt çetelerine sığınak olan köyleri yıkmak suretiyle ceza verici tedbirler almaya mecburum

Türkiye ile Rusya arasında kurulmak üzere bulunan dostluk ilişkileri sebebiyle yukarıda anılan tedbirleri almak zorunda olduğumdan dolayı derin üzüntülerimi ve Kürt aşiret reislerine anılan saldırılarından vazgeçmeleri için lüzumlu (gerekli) uyarıların yapılmasını, Osmanlı Genel Karargâhı'na ulaştırmanızı arz ve istirham ederim.

Morel•

İ. Mütâreke komisyonu üyelerinin Refahiye'de toplanması önceden kararlaştırılmış bulundugundan yerinin değiştirilmesine Türk ordusu komutanlığınca lüzum görülmeyerek yalnız mütâreke omisyon üyelerinden iki kişinin Erzincan katliamı hakkında yerinde incelemelerde bulunmak üzere Erzincan'a gidip gelmelerinin orduca uygun görüldüğü hakkında aşağıdaki telefon mesajı Tchaplikine verilmiştir .

•Yüzbaşı Tchaplikine

Refahiye Rus Mütâreke Komisyonu Üyesi
Suşehri'nden 5 Şubat 1918

3 numaralı komisyonun Refahiye'de toplanması önceden kararlaştırılmış bulunduğundan Komutan Paşa bunun değiştirilmesine lüzum görmemektedirler. Yalnız Albay Morel'in telgrafında bildirdiği Erzincan katliâmının yerinde incelenmesi için zât-ı âlleri ile kurmay heyetimizden Yüzbaşı Talât Bey'in Erzincan'a gidip gelmek üzere görevlendirilmenizde ordumuz için bir sakınca görmediklerini Rus Kafkas Ordusu Komutanı Tuğgeneral Odişelidze'ye telsiz telgraf ile yazdılar ve düşüncelerini sordular. alınacak cevabı zat-ı âllerine bildireceğim. Saygılarımın kabulünü rica ederim.

Ordu Kurmay Başkanı Ömer Lütfi•

— DEVAMI VAR —

İLAN TARİFESİ

Kongre İlanı : 5.000 TL.
Zayi İlanı : 1.000 TL.
Tüzük İlanı : 10.000 TL.
Başsağlığı, ölüm, mevlit : 3.000 TL.
Toplu Sözleşme İlanları : 4.000 TL. (bir işyeri için)
Bir işyerinden fazla olduğu takdirde fazla işyerinin her biri için 2.000 TL.
A.Ş. Koll. Şti. Lmt. Şti. İlanları (sütun santimi) 200 TL. (Bu ilanlar 5.000 TL.'den aşağı olmaz.
Yapı ve diğer Kooperatif İlanları : 5.000 TL.

YANLIŞ VERİLEN İLANLARDAN MESULİYET KABUL EDİLMEZ.

LÜZUMLU TELEFONLAR

Kaymakam	38
Jandarma K.lığı	57
Belediye Başkanlığı	26
Cumhuriyet Savcılığı	68
Emniyet Amirliği	144
Emniyet Karakolu	93
Hastane	81
İtfaiye	876
Zabıta Karakolu	168
Elektrik Su	162
Elektrik arıza (gece)	168
DDY İstasyonu	172

İLLERİN TRAFİK SIRA NUMARALARI

01 Adana	24 Erzincan	46 K.Maraş
02 Adıyaman	25 Erzurum	47 Mardin
03 Afyon	26 Eskişehir	48 Muğla
04 Ağrı	27 Gaziantep	49 Muş
05 Amasya	28 Giresun	50 Nevşehir
06 Ankara	29 Gümüşhane	51 Niğde
07 Antalya	30 Hakkâri	52 Ordu
08 Artvin	31 Hatay	53 Rize
09 Aydın	32 Isparta	54 Sakarya
10 Balıkesir	33 İçil	55 Samsun
11 Bilecik	34 İstanbul	56 Siirt
12 Bingöl	35 İzmir	57 Sinop
13 Bitlis	36 Kars	58 Sivas
14 Bolu	37 Kastamonu	59 Tekirdağ
15 Burdur	38 Kayseri	60 Tokat
16 Bursa	39 Kırklareli	61 Trabzon
17 Çanakkale	40 Kırşehir	62 Tuncell
18 Çankırı	41 Kocaeli	63 Urfa
19 Çorum	42 Konya	64 Uşak
20 Denizli	43 Kütahya	65 Van
21 Diyarbakır	44 Malatya	66 Yozgat
22 Edirne	45 Manisa	67 Zonguldak
23 Elazığ		

HER TÜRLÜ LASTİK MÜHÜR
VE CİLT İŞLERİ YAPILIR.

Nizip Matbaası Tlf. : 205 — Nizip

TIR'lar Türkiye'den artık eskisi gibi

— Baştarafı Sayfa 1'de —

naklama noktasına gelen TIR sürücüsü burada bulunan polise denetleme belgesini verir. Polis belgede belirtilen saatlere bakarak bu noktaya zamanında varıp varmadığını kontrol eder. Şayet bu noktaya gelişte bir gecikme varsa bunun nedenlerini ve teşvikini ister. TIR'ın bu noktadan hareketi tarihini ve saatini defterine işler ve bir ilerideki noktaya bildirir.

Denetleme ve konaklama noktalarında kontrol edilen araçlar İçişleri Bakanlığı tarafından hazırlanacak denetleme defterine kaydedilir.

Yönetmeliğe göre uluslararası eşya taşıyan araçların Türkiye'ye giriş lerinden çıkışlarına kadar takip edecekleri güzergah ve denetleme ile konaklama noktaları arasında mesafeleri ne kadar zamanda katedecekleri mevsime ve yol şartlarına göre Gümrük ve Tekel Bakanlığı'nın olumlu görüşü alınarak İçişleri Bakanlığı tarafından tesbit edilecek.

GÜZARGAH DEĞİŞİKLİĞİ

Yönetmeliğe göre ihtiyaç halinde belirtilen nokta ve güzargâhlar dışında Türk ihraç ve ithal mallarını taşıyan yabancı TIR araçları için geçici güzargâh, yükleme ve boşaltma noktaları Genelkurmay Başkanlığı Gümrük ve Tekel Tekel Bakanlığı ile Bayındırlık Bakanlığ'nın olumlu görüşü alınarak İçişleri Bakanlığı tarafından tesbit edilecek.

Temmuz ayında

— Baştarafı Sayfa 1'de —

şırken, toplam 3 milyar 25 milyon dolarlık ihracatın yüzde 70'ini oluşturuyor. Geçen yılın ilk 7 ayında ise yapılan 1 milyar 527 milyon dolarlık borç ödemesi, 2 milyar 052 milyon dolarlık ihracatın, yüzde 52'sini oluşturuyordu.

Halkın hamur ekmek yimesine

— Baştarafı Sayfa 1'de —

maddelerinin üzerinde titizlikle duruyoruz. Halkın günlük ihtiyacı olan üç öğün sofrasında bulundurduğu ekmeğin hamur yimesine asla müsade edilmiyecektir.

Öte yandan, Yakacak sıkıntısı çektiklerini söyleyen fırınırlar. Bazan odun bulamadığımız için kamga yakmak zorunda kaliyoruz. Kamga da fırını tamamen ısıtmadığı için ekmeklerin bozuk çıkmasına yol açıyor. Biz ekmeklerin bozuk çıkmaması için, odunun tonunu 20 bin liraya alıp, halka daha kaliteli ekmek çıkarmaya gayret ediyoruz. Fırıncılar, «Yalnız fırından çıkan ekmekler dinlenmeden vatandaşın alıp elinde sıkarak götürmeside ekmeğin hamur olmasına yol açıyor» dediler.

Anavatan Partisi bugün

— Baştarafı Sayfa 1'de —

kiye'nin özlediği lider, mitinglerine İzmir'den başlayacak» dedi.

ANAVATAN PARTİSİ KONVOYU

Anavatan Partisi'nin «seçim kervanı» 14 Ekim Cuma günü yola çıkacak. Kervan, ilk gün Yozgat ve Tokat'tan geçecek. 15 Ekim Cumartesi günü Sivas ve Erzincan, 16 Ekim Pazar günü ise Erzurum, Ağrı ve Van'da gövde gösterileri yapılacak. 17 Ekim'de Bitlis, Diyarbakır, Siirt'te 18 Ekim'de Elazığ, Malatya, K. Maraş, Gaziantepte'te; 19 Ekim'de Antakya, Adana; Mersin'de; 20 Ekim'de ise Konya ve Ankara'da mitinglerr yapılacak.

CALP: AĞALARIN PARTİSİ DEĞİLİZ

Pazar günü «seçim kampanyasını» Malatya'dan başlatacak Halkçı Parti de 200 bin liraya seçim otobüsü kiraladı. Bu arada HP Genel Başkanı Necdet Calp, gezilerini sürdürüyor. Calp, Ankara'nın Kaman ilçesinde, «Ağaların değil, dar gelirli halkın partisiyiz. İktidar olduğumuz da, halkımız hiçbir kesimde horlanmayacak» dedi. Calp, burada da Turgut Özal'ı taşladı. «Güneş olmazsa arılar bal vermez. Bankerlik müessesesinin doğması, yüzbinlerce kişinin bü yük kayıplara uğramasına neden oldu. Yine fa izleri serbest bırakalım eskiye mi dönülsün?» diye konuştu. Necdet Calp, dün Adapazarında da konuştu. «Mutlaka iktidar olacağız demiyorum. İktidar olmak için çalışıyoruz.» dedi. Calp, burada E—5 karayolun karşılandı.. Kaynarca ilçesinden Pamukova'ya geçti.

DÜZELTME

Gazetemizin 10.10.1983 ve 12.10.1983 tarihli sayılarında yayınlanan Nizip Belediyesinin Belkız İçme suyu inşaatına ait ilanın 5. maddesinde fayans yazılacağı yerde sehven mozayık yazılmıştır.

Doğrusu fayans olacaktır.

Dilencinin

— Baştarafı Sayfa 1'de —

Nizip'in Kıratlı köyü nüfusuna kayıtlı 50 yaşlarındaki Ömer Uçar isimli dilenci, Bu 35 bin lirayı bir haftada topladığını belirterek. Dilencilik bir suçmu, beni serbest bırakın dedi. İfadesi alınan dilenci daha sonra serbest bırakıldı.

Kayıp pilotlarımızın

— Baştarafı Sayfa 1'de —

ce bulunması için her türlü çabanın gösterilmekte olduğu hususunda bizi temin etmiştir. Konu ile ilgili olarak Irak makamları ile temaslarımız yoğun bir biçimde sürmektedir» dedi.

İLAN

Nizip İlçe Ziraat Mühendisliğinden

İlçemiz Çiftlik Köyü Selektör binası ikmal inşaatı ile Tayba Köyü Onarım inşaatı 2490 sayılı yasanın 31. maddesi gereğince kapalı zarf usulü ile eksiltmeye konulmuştur.

Eksiltme 25/10/1983 günü aşağıda belirtilen saatlerde İlçe ziraat Mühendisliğinde yapılacaktır, Bu işlere ait şartname Bayındırlık Müdürlüğü ve İlçe Ziraat Mühendisliğinde görülebilir. İsteklilerin

1 — 25/10/1983 günü ihale saatinden bir saat öncesine kadar en az bu işin keşif bedeli kadar buna benzer bir işi başarmış ve kabülünü yaptırdığına dair belgelerini,

2 — Gaziantep Bayındırlık Müdürlüğü Bölge Komisyonundan alacakları yeterlilik belgesini

3 — 1983 yılı vizeli ticaret odası belgesini,

4 — Geçici teminat makbuzlarını havi teklif mektuplarını Komisyonu tebliğ etmeleri,

5 — Postadaki gecikmeler kabûl edilmeyecektir.

Keyfiyet ilan olunur.

Sıra No	İşin adı	Keşif Bedeli	Geçici Teminat	İhale Saati
1	Çiftlik Selektör binası ikmal inşaatı	630.000.TL.	18.900 TL.	10
2	Tayba Selektör binası onarımı	382.590.-TL	11.478 TL.	11

Son Model Otomâtik Baskı Makinalarıyle

FATURA — DERGİ — BROŞÜR — KİTAP — GAZETE — KARTVİZİT — EL İLANI
AFİŞ — NİŞAN, NİKÂH SÜNNET DAVETİYELERİ VE

Bilumum Matbu işlerinizde Hizmetinizdedir.

Nizip Matbaası

Tlf. 205 Belediye Sitesi — Nizip

KİTAP VE ÖĞRENMEY

AİT KIYMETLİ SÖZLER

Mal harcandıkça azalır; ilm ise harcandıkça artar.
Hz. Ali

Okul Yaratan Rabbinin adıyla okul Rabbinin sınırsız kerem sahibidir. Kalemle öğreten odur.
Ayet

Kitaplarda bulunmaz ne keder, ne ıztırap, ne de sızıdan yazılır yüz cilthk kitap.
Mevlana

Bir insanın değeri kitaplarının değeri ile ölçülür.
Türk Atasözü

Alim unutmuş, kalem unutmamış.
Türk Atasözü

Bana kitaplarını göster, sana çocuklarının nelerden olduklarını söyliyeyim.
Wilhelm Stekel

Kitap kadar göçenlerin konuşturan, yaşayanların halini tercüme eden bir şey görmedim. Nerde dost kl sen uyuyunca ancak uyur, sen isterse konuşur, sahibinin sırrını gizler, emanetini saklar, en iyi komşu, en insaflı arkadaş, en uyar yol o iyi bir öğretmen, yeterli titiz biktırmayan dımcıdır.
Muhiddin Arabi

İlmi Allah dileyene, malı dilediğine verir.
İmam Gazali

Çeyrek saatlik bir okumanın gideremeyeceği bir üzüntü yoktur.
Goethe

Dünyayı yöneten, kalem, mürekkep ve kağıttır.
James Hewel

Tek iyi şey bilgi, tek kötü şey de bilgisizliktir.
Diyojen

Bir kitap açmanın faydası çoktur. Açlık yemek bilgisizlik okumakla giderilir.
Çin Atasözü

Hayatta en hakiki mürşit ilimdir.
Kemal Atatürk

Okuduğun ve incelediğin şeyler, daima kalbine fayda verecek ve nefsini temizleyecek nitelikte olmalıdır.
Türk Atasözü

Eğer bir kimse iyi bir kitap yazarsa, iyi sözler söylerse, yahut da komşusundan daha iyi bir fırın kapanı yaparsa, yuvasını ormanlar içinde bir kursa, insanlar onu arar, bulurlar
Emerson

Okulları olan milletlerin istikbali vardır.
Bismark

Bana bir harf öğretenin kölesi olurum.
Hz. Ali

Cehalet koca bir milleti esaret altına alır.
Bilgiyi yazın da yitirmeyin.
Ahmet Mithat

Dünyada en korkunç şey bilgisizliğin hâkim olmasıdır.
Goethe

Okumadan alim, gezmeden sayyah olunmaz. Bir milletin okumağa rağbeti umumileşmedikçe, gafletle ve bu gafletten doğacak felaket azalamaz.
Atatürk

Sayı : 2014 YIL : 15, 10 TL.

NİZİP

SİYASİ BAĞIMSIZ GAZETE

HAYATTA EN HAKİKİ MÜRŞİT İLİMDİR. ATATÜRK

12 CARŞAMBA EKİM 1983

Köylü, üzümünü 60 liraya tüccara verdikten sonra

Tekel 95 lira baş fiatla kuru üzüm alım kampanyasını açtı

Tüccarlar şimdi de köylünün müstahsil belgesiyle Tekele üzüm satıyor

Köylü, mahsul zamanı para yokluğundan elindeki üzümünü tüccara 55-65 lira arasında satıktan sonra; Tekel 95 lira baş fiatla üzüm alış kampanyasını açtı. Köylüden yarı fiata üzüm alan tüccarlar ise, şimdi de köylünün müstahsil belgesiyle tekele 95 liraya üzüm satıyor.

Bu konuda kendileriyle konuştuğumuz üzüm yetiştiricileri, «Evimiz soyulduktan sonra Tekel bize kapı ve anahtar veriyor. Oysa atı alan Üsküdarı çoktan geçti. Mahsulü toplama, patoslama ve kurutma zamanı paramız olmadığından gidip tüccara yalvara yakara pra istiyoruz. Bu para karşılığında istediği fiata üzümü tüccara vermek zorunda kalıyoruz. Vermesek, malımız dağda çürüyüp kalacak.»

Öte yandan Tekel üzüm alımında, satıcıdan müstahsil belgesi istediğinden; aynı köylü, Ziraat teknisyenliğinden aldığı müstahsil belgesini tüccara veriyor ve aracıların yüzde yüz kârına, tekelinde yüzde yüz zararına işleyen bir mekanizmaya aracı olmak zorunda kalıyor. Oysa üzüm alım kampanyası bir ay önce açılsaydı, aracıya gidecek paralar müstahsilin cebine gittiği gibi, Tekel de malını satmak isteyen köylüden daha ucuza alacağı üzümle devlet hesabına büyük kâr sağlayacaktır.

BU AY, BU BEKLEYİŞ SONA ERECEK

29 Ekim'de artık, kenar semtlerde, resimde görüldüğü gibi bir kova su almak için saatlerce bekleme, son bulacaktır.

Nizip'te emniyet bekçileri bir ay süreyle eğitildiler

Haber Servisi — Nizip emniyetine mensup bekçiler bir ay süre ile eğitildiler.

Başta Emniyet Amiri Yüzbaşı Balâ olmak üzere komiser Ali Ahmetoğlu komiser muavini Zekai Aloğlu tarafından bir süre ile bekçilere özellik konular öğretildi.

«Atatürk Kimdir, Atatürk İlkeleri, Halkla İlişkiler, silah atış ve kullanma bilgisi, üst arama, se

— Devamı Sayfa 4'de —

★

Trafik ceza kesmekten, şoför ceza vermekten usanmıyor

ŞEHİR İÇİNDE YAPILAN UMUMİ TRAFİK KONTROLUNDA 120 BİN LİRA PEŞİN PARA CEZASI KESİLDİ 29 SÜRÜCÜ TRAFİKTEN MEN EDİLDİ

Haber Servisi — Nizipte son günlerde trafik kurallarına uymayan şoför—

Devamı Sayfa 4'de —

Nizip'e yeni yapılan 2 ilkokul bu gün öğretime açılıyor

Haber Servisi — Kendi okulunu kendin yap kampanyasında Nizip merkezinde yapılmakta olan iki ilkokul öğretime açılıyor.

İlk öğretim müdürlüğünden öğrendiğimiz habere göre, Mustafa Nevzat Tunçer ve Fatma Alkan isimli hayırsever yurttaşların yaptırmış oldukları 6 derslanelik ilkokulların bu gün öğretime başlayacağı belirtildi. Milletimize hayırlı ve uğurlu olsun.

Erdal İnönü bugün yargılanacak

Prof. Dr. Erdal İnönü hakkında Askeri Savcılığa açılan davanın duruşmasına bu gün Ankara Sıkıyönetim Komutanlığı 1 Numaralı Askeri Mahkemesi'nde başlanacak. Askeri Mahkeme'de başlanacak. Askeri Savcı iddianamesinde

— Devamı Sayfa 4'de —

Hükümlüler cezaevi dışında en az asgari ücretle çalıştırılacak

Ceza infaz kurumlarındaki hükümlülerin ceza evi dışındaki işyerlerinde çalıştırılmalarına ilişkin esaslar yeniden belirlendi.

Konuyla ilgili yönetmelik Resmi Gazete'nin ev velsi günkü sayısında yayınlanara yürürlüğe girdi.

Yönetmeliğe göre, ceza infaz kurumlarındaki tüm hükmen tutuklu bulunanlar idam cezasına mahkûm olanlar ve çalışamayacakları doktor raporuyla belirlenenler bu hükmün dışında kalıyor.

Yönetmelik, ziraat, deniz ve su ürünleri avcılığı inşaat, yol, maden ve orman gibi işsahalarına ahip kamu kuruluşlarını, hükümlü çalıştırmaya mecbur kılıyor.

Çalıştırılacak hükümlü

— Devamı Sayfa 4'de —

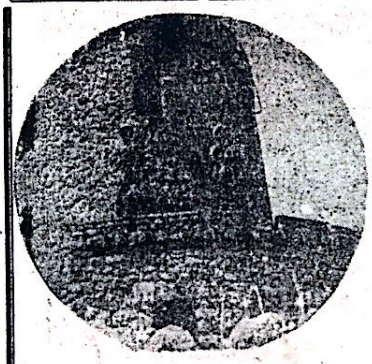

Mehmetçikler Kıbrıs'ta St. Hilaron kalesinde görülüyor.

Mehmetçikler yine st Hilarion kalesinde

Kıbrıs Türk Güvenlik Kuvvetleri Komando Bölüğü'nün gerçek mermi ve tahrip kalıpları kullandığı tatbikatta Mehmetçikler bir kez daha St. Hilarion Kalesini fethetti.

SEÇİME DOĞRU SEÇİ

Anavatan Partisi Gaziantep milletvekili adayı Ünal Yaşar

«Hayat pahalılığı durduktan sonra fakir fukaranın geçimi kolaylaşır» dedi

Haber Servisi — Gaziantep'te Anavatan Partisi nasıl bir seçim propagandası izleneceği yolunda yaptığı çalışmaları tamamladı. diyen Anavatan Partisi Gaziantep Milletvekili Adayı Ünal Yaşar, Partisinin proğramında bulunan, Köylü İşçi Memur sorunları kısmındaki enflasyonu kısaca şöyle anlattı:

Dar gelirlinin, fakirin fukaranın geçimini nasıl kolaylaştıracaksınız?

«Enflasyon canavarını yenmek zorundayız.»

Enflasyon canavarını yenmek demek, hayat pahalılığını, zamları durdurmaktır. Bu bizim gayretimiz, Enflasyon dur

— Devamı Sayfa 4'de —

AÇIK OTURUM

22 Ekim'de

ANKARA — Milliyetçi Demokrasi Partisi Genel Başkanı Turgut Sunalp, Halkçı Parti Genel Başkanı Necdet Calp ve Anavatan Partisi Genel Başkanı Turgut Özal'ın katılacağı açık oturum televizyonda 22 Ekim Cumartesi gecesi yapılacak Açık oturum televizyondan «canlı olarak» yayınlanacak.

Sunalp, Calp ve Özal'ın katılacağı basın toplantısı proğramları 23 Ekim Pazar günü banda kaydedilecek.

Kura sonucuna göre, Halkçı Parti Genel Başkanı Necdet Calp'ın basın toplantısı 23 Ekim'de Milliyetçi Demokrasi Partisi Genel Başkanı Turgut Sunalp'ın 24 Ekimde ve Anavatan Partisi Genel Başkanı Turgut Özal'ın ise 25 Ekim'de televiz

— Devamı Sayfa 4'de —

MDP İktidara geldiği takdirde kendisine Dışişleri gözüyle bakılan Kâmran İnan Güneş Gazetesi'ne dış politika hedeflerini açıklayan Kâmran İnân, «Arkasında kuvvet bulunmayan bir dış politikayı müzik aletleri çalışmayan bir orkestraya» benzetti.

NİZİP
Bağımsız Siyasi Gazete
Basın Ahlak Yasasına
Uymaya Taahhüt Eder.

İLAN TARİFESİ
Mahkeme İlanları
Santimi 100 TL.
Resmi İlanlar Tek Sütun
Santimi 200 TL.

Sahibi ve Yazı İşleri
Müdürü
Mehmet Sağlam

Basıldığı Yer :
NİZİP MATBAASI
Telefon : 205
İdarehane : Belediye
Sitesi No. 14 — NİZİP

ABONE
6 Aylık : 750
Yıllık : 1.500 TL.

Osmanlı ve Sovyet Belgeleriyle

ERMENİ MEZÂLİMİ

Halil Kemal Türközü

— 22 —

General Przevalskiye gönderilen yukardaki mektubun bir suretide General Odişelidzeye gönderilmiş ve kendisinden çaresiz kalan Osmanlı Müslüman halkına yardım edilmesi rica edilmiştir

1. Erzincan'daki katliâm'ın seyri hakında çeşitli kaynaklardan bilgiler almakta ve katliâm'ın korkunçluğu hakkındaki haberler birbirini teyit etmekteydi. Katliâm oderece devam ediyor ki sütten keşilmiş çocuklarının öldürüldüğü, hamile kadınların yarılarak çocuklarının çıkarıldığı, insanların diri diri yakıldığı, bakirelere her türlü kötülük ve alçaklığın yapıldıktan sonra parçalandığı ve bir çok insanın evlere doldurularak yakılması gibi mezalime raslanıyordu Erzincan askeri Komutanı Albay Morel'in Osmanlı genel karargâhına ulaştırmak üzere Refahiye Rus Mütareke Komsiyonu üyesi Yüzbaşı Tchaplikin'e verilen ve aynen neşredilen telefon mesajı gerçekten dikkati çekici eözlliktendir. General Odişelidze nin yukardak tlgrafı ile ters olan bu telefon mesajı tecavüzleri bütün çıplaklığı ile ispat etmektedir. Bu mesaj içinde asker üzerine ateş edilen bir evin yüzlerce kadın, çocuk ve ihtiyar dolduru larak yakıldığını bildirmektedir.

Ge neral Odişelidze'nin olay hakkındaki anlattığı ve sonradan Erzincan'ı tekrardan ele geçiren Türk komuta heyyetlerinin ve birliklerinin gürüşleri vebu tecavüzlere uğrayanlardan bir kısmının mevcutfotorağları ile özellikle Alman ve Avustur ya gazetecilerinin işgal altındaki Osmanlı toprak larındaki Ermeni mezâlimini yazmak ve tesbt etmek üzere yaptıkları inceleme gezisi (25) sırasında Erzincanda Ermeniler tarafından öldürülerek kuyulara doldurulan zulüm görmüş insanların tanınmaları maksadıyla çıkarılmaları sırasında gazetlciler de hazır oldukları halde alınan fotoğrafları, mezalimi bütün çıplaklığı ile belgelemeye yeterli görunmektedir. (26) General Odişelidze'nin anlattığına göre, kuyulardan seksenar seksenar zulüm görmüş cesetler çıkıyor ve bu kuyuların sayısı 200'ü geçiyordu. Türk birliklerinin Erzincan'ı tekrar ele geçirişi sırasında kasaba ve civarında topladığı 800'den fazla cesst bu kuyulardan çıkarılanlardan ayrıdır. Çardaklı Boğazından Erzincan'a kadar olan bütün köylerin tamamen yıkılıp yakıldığı ve halkının kaboldugu bütün meyve bahçelerinin tahrip edilmiş olduğu inceleme raporlarından anlaşılmaktadır. Kuyularda bulunan şehitlerin cesetleri ve bir yıkıntı haline gelmiş olan Erzincan ve ovası, bütün dünya medeniyetinin gözleri önüne serilmeye hazırdır.

Albay Morel'in Tchaplikin'e çektiği telefon mesajı:

«Aşağıdaki hususun Osmanlı Ordu Komutanlığı'na bildirilmesini sizden rica ederim.

Erzincan'da 15/16 Ocak gecesi garnizonumuz askerleri ile şehrin yerli Müslüman halkı arasında silahlı çatışma meydana gelmiştir. Müslümanlar'dan 100'den fazla ölü vardır ve içinden askerimiz üzerine ateş edilmiş bir ev yakılmıştır.

Kürtler (28) in Erzincan-Erzurum yolu üzerindeki askerimize, katarlarımıza ve depolarımıza devamlı saldırıları ve şehirli Müslümanların yardımı ile Erzincan'a taarruz edecklerine dair alınan haberler ve şehirli halkın pencerelerden askerler ile subaylar üzerine ateş etmesi bu silahlı çatışmaya zemin hazırlamıştır ki, bu ateşe ben ve kurmay heyeti heyeti başkanı da maruz kaldık.

— DEVAMI VAR —

İLAN TARİFESİ

Kongre İlanı : 5.000 TL.
Zayi İlanı : 1.000 TL.
Tüzük İlanı : 10.000 TL.
Başsağlığı, ölüm, mevlit : 3.000 TL.
Toplu Sözleşme İlanları : 4.000 TL. (bir işyeri için)
Bir işyerinden fazla olduğu takdirde fazla işyerinin her biri için 2.000 TL.
A.Ş. Koll. Şti. Lmt. Şti. İlanları (sütun santimi) 200 TL. (Bu ilanlar 5.000 TL.'den aşağı olmaz.
Yapı ve diğer Kooperatif İlanları : 5.000 TL.

YANLIŞ VERİLEN İLANLARDAN MESULİYET KABUL EDİLMEZ.

LÜZUMLU TELEFONLAR

Kaymakam	38
Jandarma K.lığı	57
Belediye Başkanlığı	26
Cumhuriyet Savcılığı	68
Emniyet Amirliği	144
Emniyet Karakolu	93
Hastane	81
İtfaiye	576
Zabıta Karakolu	168
Elektrik Su	162
Elektrik arıza (gece)	168
DDY İstasyonu	172

İLLERİN TRAFİK SIRA NUMARALARI

01 Adana	24 Erzincan	46 K.Maraş
02 Adıyaman	25 Erzurum	47 Mardin
03 Afyon	26 Eskişehir	48 Muğla
04 Ağrı	27 Gaziantep	49 Muş
05 Amasya	28 Giresun	50 Nevşehir
06 Ankara	29 Gümüşhane	51 Niğde
07 Antalya	30 Hakkâri	52 Ordu
08 Artvin	31 Hatay	53 Rize
09 Aydın	32 Isparta	54 Sakarya
10 Balıkesir	33 İçil	55 Samsun
11 Bilecik	34 İstanbul	56 Siirt
12 Bingöl	35 İzmir	57 Sinop
13 Bitlis	36 Kars	58 Sivas
14 Bolu	37 Kastamonu	59 Tekirdağ
15 Burdur	38 Kayseri	60 Tokat
16 Bursa	39 Kırklareli	61 Trabzon
17 Çanakkale	40 Kırşehir	62 Tunceli
18 Çankırı	41 Kocaeli	63 Urfa
19 Çorum	42 Konya	64 Uşak
20 Denizli	43 Kütahya	65 Van
21 Diyarbakır	44 Malaltya	66 Yozgat
22 Edirne	45 Manisa	67 Zonguldak
23 Elazığ		

HER TÜRLÜ LASTİK MÜHÜR
VE CİLT İŞLERİ YAPILIR.

Nizip Matbaası Tlf. : 205 — Nizip

Orhan Aldıkaçtı, «Danışma Meclisi üyelerine boyu dokunulmazlık» hakkını eleştirdi

Anayasa her türlü ...tiyaza kapalıdır»

...ma Meclisi boyu dokunulmazlık hakkı verilmesi yolundaki teşebbüsleri eleştirdi. Gazete muhabirinin konuya ilişkin sorusunu cevaplandıran Aldıkaçtı, Anayasa'nın her türlü imtiyaza kapalı olduğunu, dokunulmazlık müessesesinin de yasama hizmetinin aksamaması için tanınan bir hak olduğunu belirtti. Aldıkaçtı, sözlerine şöyle deva etti: «Parlamentoda azınlıkta olan grupları çoğunluğun baskısından korumak önemli bir mesoledir. İktidar, muhalefeti susturmak için bazı ülkelerde yargı organlarını kullanabilir. İşte dokunulmazlık, milletvekillerı hakkında soruşturma açılmasını parlamentonun izninе bağlamak suretiyle, onlara, görevlerini rahat yapabilme imkanını vermiştir.»

Profesör Aldıkaçtı, yargı bağımsızlığı sağlanan ülelerdl giderek dokunulmazlık müessesesinin önemini kaybettiğini, Danışma Meclisi üyelerine böyle bir hakkın verilmesinin doğru olmayacağını sözlerine ilave etti.

DOKUNULMAZLIK NEDİR?

Anayasanın 83. maddesi yasama dokunulmazlığı başlığı altında konuya temas etmiştir. Bu maddeye göre, seçimden önce veya sonra, bir suç işlediği öne sürülen milletvekili, Meclis'in kararı olmadıkça tutulamaz sorguya çekilemez, tutuklanamaz yargılanamaz Dokunulmazlık ancak parlamento üyeliği süresince bir değer taşır. Üyelik sona erdikten sonra üye tutuklanıp yargılanabilir. Bu imtiyaz, parlamento üyelerini siyasi itidarların baskılarından korumak amacıyla konulmuştur.

...a'da Türkler farklı sigorta uygulamasına ...san Hakları Komisyonu'na başvuracak

...URT — Federal Almanya'daki si... ...ları tarafından aylardır ısrarla üze... ...ın ve önümüzdeki hafta İktisat Ba... ...ından karara bağlanması beklenen ...otomobil sigortalarını haksız olarak yüzde 50 arttıracak «Balkan tarifesi»ne tepkiler sürüyor. Özellikle Türk otomobil sahiplerini kapsayacak olan bu karar ile, «İnsan haklarının ayaklar altında çiğnenebileceğini» ve mevcut yasalarla uygulamanın bağdaşmayacağı belirtiliyor. Bu arada, çok sayıda Türk işçisi Balkan tarifesinin Türk — Alman ayırımını daha da kuvvetlendireceğini ve Federal Hükümetin entegrasyon (uyum) çalışmalarını ise baltalayacağını söylediler.

Sağduyu sahibi Alman politikacıların karşı çıktığı ancak Almanya'daki sigorta şirketlerinin «Türkler fazla kaza yapıyor» gerekçesini göstererek, yüzde 50 daha fazla tarife uygulama istedikleri Türk otomobil sahipleri, «İktisat Bakanlığı'nın Balkan tarifesini onaylaması ile yabancı düşmanı grupların ekmeğine yağ sürecektir. Bizler, insan hakları komisyonuna başvurarak hakkımızı arayacağız..» dediler.

Aylardır Almanya'daki Türk işçilerinin huzursuz olmasına sebep olan ve çeşitli açıklama ve başvurularla sürekli gündemde bırakılan «Balkan tarifesi» nin uygulamaya konulup konulmayacağı merakla bekleniyor.

...azma oranı düşük bö...gelerde ...ilma yüksek oluyor»

... — Yüksek ...lu Başkanı ...ahömeroğlu, ...lerden ör... ...ıl okuma ...y yüksek yer ...katılma ora... ...yıl düşük ol... ...kuma-yazma ...lük olduğu ...seçime katıl... ...n yüksek ol... ...ıdı.

...eçim Kurulu Başkanı İsmet Yanıkömeroğlu seçime katılma konusundaki mevzuatımızın ve takip edilen prosedürün de seçmenler üzerinde tesiri olduğunu ifade etti. «Eskiye kıyasla seçmenlerin seçim konusundaki hareketleri daha bilinçli, daha kanunlara uygun bir şekilde çalışıyor. Bunun okuma - yazma ile ilişki si var. Seçim kültürümüz yükseliyor» dedi.

ŞEHİRLERARASI KOD NUMARALARI

Şehir Adı	Kod No :	Şehir Adı	Kod No :	Şehir Adı	Kod No :	Şehir Adı	Kod No :
...a	711	Çorlu	1851	Karabük	4631	Pınarbaşı	2581
...azarı	2611	Çorum	4691	Kdz. Ereğli	3881	Pınarhisar	1875
...aman	6731	Denizli	6211	Karaman	3441	Polatlı	4571
...	4911	Derince	2118	Karamürsel	2161	Reyhanlı	8971
	0271	Demirci	8586	Kars	0211	Rize	0541
...sar	5581	Dikili	5419	Kastamonu	4651	Safranbolu	4641
...ray	4811	Diyarbakır	8311	Kayseri	513	Salihli	6441
...hi	3461	Dörtyol	8891	Kemerburgaz	1839	Samandağ	8981
...ya	3231	Düzce	2651	Keskin	4545	Samsun	361
...hir	6451	Edirne	1811	Keşan	1841	Saray	1858
...sya	3781	Edremit	6711	Kilis	8691	Sarayköy	6255
...zur	7571	Elbistan	7791	Kırıkkale	4591	Sarayönü	3447
...ra	41	Elazığ	9111	Kırklareli	1871	Seydişehir	2471
...bya	311	Elmalı	3228	Kırşehir	4871	Siirt	8447
...kya	8911	Erzincan	0281	Konya	431	Silifke	7591
...in	0581	Erzurum	011	Konyra Ereğli	3451	Silivri	1887
...de	0195	Eskişehir	221	Kozan	7341	Sinop	3761
...hir	1881	Fatsa	3721	Kuşadası	6361	Sivas	3761
...n	6311	Fethiye	6151	Kütahya	2311	Siverek	8461
...lik	6631	Finike	3225	Lüleburgaz	1831	Söke	6351
...a	3751	Foça	5431	Malatya	8211	Şarköy	1868
...tesir	6611	Gaziantep	851	Malkara	1867	Tarsus	7611
...firma	1981	Gebze	1991	Manisa	5511	Tatvan	8497
...n	3891	Gemlik	1211	Manavgat	3211	Tavaş	6233
...nan	8391	Germencik	6323	Mardin	8411	Tavşanlı	2391
...ndir	5468	Giresun	0511	Marmaris	6121	Tekirdağ	1861
...amoğlu	1993	Gölcük	2191	Menemen	5421	Tire	5471
...ama	5411	Gölpazarı	2353	Mersin	741	Tokat	4751
...	1976	Gönen	1985	Merzifon	3711	Trabzon	0311
...ik	3753	Gümüşhane	0531	Milas	6131	Tunceli	8191
...il	8181	Hakkari	0681	Muğla	6111	Turgutlu	6431
...	8491	Hendek	2631	M.K.Paşa	2541	Turhal	3771
...rum	6141	Hereke	2161	Muş	0251	Tuzla	1995
...	4611	Hopa	0571	Mut	7411	Tütünçiftlik	2193
...yan	3571	Horosan	0184	Nallıhan	4585	Urfa	8711
...dur	3251	Iğdır	0227	Nazilli	6371	Uşak	6411
...ekmece	1863	Isparta	3271	Nevşehir	4851	Uzunköprü	1893
...	241	İnegöl	2561	Niğde	4831	Ünye	3731
...kan	7321	İskenderun	881	Nizip	8681	Ürgüp	4868
...nbeyh	3421	İslahiye	8631	Otlu	0190	Van	0611
...kkale	1961	İstanbul	11	Ordu	3711	Yalova	1931
...kırı	4671	İzmir	51	Osmaniye	7311	Yozgat	4731
...kemba	3741	İzmit	211	Ödemiş	5491	Zile	4661
...eli	0561	İznik	2527	Patnos	0276	Zonguldak	3811
...kesköy	1856	Kadirli	7348	Pazar	0563		
...ne-Ilıca	5493	K. Maraş	7711	Perşembe	3717		

HASRET SARHOŞU

Bir gün, dönüpte bakınca geriye umutla,
Bir hüzün alır yüreğimi gözlerime acılı bakışlarla
Hatıralar bir bir geçer gözlerimin önünden
Yerleşir yüreğime sevda sancıları derinden
Kimbilir? Kaç geceye göçecek böyle sensiz,
Böyle ömür bitecek sessiz sessiz
Anılarla dolar içim içtikçe seni
Kadehlerde derinden bir hüzün içinde...

Metin öğretmen
Karşıyaka — İZMİR

HAYATI SEVENLER

Ne felekten yakınır ne ağyarı düşleriz,
Dikenler arasında gül diyarı düşleriz;
Cehennemini değil, aşkını diler Hakk'ın
Dostun hoş sohbetiyle gülgün yarı düşleriz

Mehmet UĞUR - AYDIN

ÇARESİZİM

Baharın kokuşu buram buram
Tütüyor şimdi burnumda
Gürül gürül yanıyor sobam
Kara kışın soğuk sabahında
Ne dostum ne de akrabam
Hiç birisi yok yanımda
Gidemem olsada param
Hepsi karlı dağların ardında.

Mine KURTULDU / KARAMÜRSEL

UNUTTURACAKMI ZAMAN

Yine uzadı geceler
Bitmez oldu sabahlar,
Ne hayaller kurmuştum
Gurbete çıkarken
Bitiverdi hepsi tükendiğimi hissettim,
Ayrılık haberini getirince
Satırları çaresizlik kokan mektuplar
Şimdi ne olurki? dünya dönse
Yaşam devam etse neye yarar.
Unutmak için geçecek,
Günler, haftalar aylar
Bir başkasını bulsam başkasını sevsem
Neye yarar?
Onun gülüşünü, onun sıcaklığını
Onu unutturacak mı zaman?

Saffet GÜNGÖR
Jan. Komando Bölüğü ANTAKYA

Tütün bir zehirdir, sigara içmeyiniz

İLAN

Nizip İlçe Ziraat Mühendisliğinden

İlçemiz Çiftlik Köyü Selektör binası ikmal inşaatı ile Tayba Köyü Onarım inşaatı 2490 sayılı yasanın 31. maddesi gereğince kapalı zarf usulü ile eksiltmeye konulmuştur.

Eksiltme 25/10/1983 günü aşağıda belirtilen saatlerde İlçe ziraat Mühendisliğinde yapılacaktır. Bu işlere ait şartname Bayındırlık Müdürlüğü ve İlçe Ziraat Mühendisliğinde görülebilir. İsteklilerin:

1 — 25/10/1983 günü ihale saatinden bir saat öncesine kadar en az bu işin keşif bedeli kadar buna benzer bir işi başarmış ve kabülünü yaptırdığına dair belgelerini,

2 — Gaziantep Bayındırlık Müdürlüğü Bölge Komisyonundan alacakları yeterlilik belgesini

3 — 1983 yılı vizeli ticaret odası belgesini,

4 — Geçici teminat makbuzlarını havi teklif mektuplarını Komisyonu tebliğ etmeleri,

5 — Postadaki gecikmeler kabül edilmeyecektir.

Keyfiyet ilan olunur.

Sıra No	İşin adı	Keşif Bedeli	Geçici Teminat	İhale Saati
1	Çiflik Selektör binası ikmal inşaatı	630.000.TL.	18.900 TL.	10
2	Tayba Selektör binası onarımı	382.590.-TL	11.478 TL.	11

İLAN

Nizip Belediye Başkanlığından

1. Kazamız Belkıs içme suyu inşaatına Motopomp dairelerine döşenmek üzere 409.200,-TL Keşif bedelle 6200 adet karo ve 195000 TL. keşif bedelle 6500 adet fayans ihale suretiyle satın alınacaktır.

2. İhale 25 EKİM 1983 cuma günü saat 15.00 de Belediyede müteşekkil Encümen huzurunda yapılacaktır.

3. Bu işle ilgili şartname ve ihale dosyası mesai saatleri dahilinde Şu İşletmeleri hesap işleri servisinde görülebilir.

4. İhale 2490 sayılı kanunun 31. maddesi gereğince kapalı zarf eksiltme usulü ile yapılacaktır.

5. Geçici Teminat miktarları: Karo için 12.276, - TL. Mozayık için : 5.850, TL.dir.

6. Talipllerin gerekli teklif mektuplarını usulüne göre hazırlayıp kapalı zarfını 25 EKİM 1983 CUMA günü saat 15.00 e kadar İhale Komisyonu Başkanlığına teslim etmeleri gerekir.

7. Postada vaki gecikmeler dikkate alınmaz.

Osman SAYIN
Nizip Belediye Başkanı

Trafik cez

— Baştarafı Sayfa 1'de —

leri Trafik polisleri ceza yağmuruna tutuyor. Ve trafik polisler ceza kes mekten-şoförde ceza ver mekten usanmıyor.

Geçtiğimiz gün Nizip Emniyet Amirliğine Bağlı trafik polisleri nor kontrollarının har de şehir içinde umu kontrol yaptı. Yap kontrolarda 120 bin l peşin para cezası, 23 liytesiz şoför yakala ve 1000 yakın araç de tildi.

Anavatan Partisi Gaziantep milletvekili adayı Ünal Yaşar

— Baştarafı Sayfa 1'de —

mazsa dar gelirlinin, fakir fukaranın geçimi gittikçe daha da zolaşır. Hayat pahalılığı durduktan sonra dar gelirlinin ve fakir fukaranın geçimi kolaylaşacaktır. O zaman aldıkları ücret zamlarını enflasyon yok etmeyecektir.

Fakirin dostu olma iddiasıyla iktidara gelenlerin yaptığı kötülüğü hepimiz gördük. Beş bin lira ücret zammı verdilerse, çarşı pazarda on bin liralık zam oldu. Fakirin durumnu daha fakir yaptılar.

Milletimizin, artık enflasyonla, yani zam yapa rak kalkınacağımızı iddia eden politikacılara inanacağını sanmıyoruz.

Erdal İnönü

— Baştarafı Sayfa 1'de —

SODEP eski genel başkanı Prof. Erdal İnönü hakkında 3 aydan az olmamak üzere hapis cezası istiyor.

Prof. Dr. İnönü'nün 24 Ağustos tarihi öncesinde SODEP'in sekiz kurucu üyesinin veto edilmesi ile ilgili olarak yaptığı açıklama, Askeri Savcılıça Milli Güvenlik Konseyi'nin 76 numaralı kararına aykırı bulunmuş ve soruşturma sonucu hakkında dava açılması karara bağlanmıştı.

Sıkıyönetim yasasına göre verilebilecek bu tür cezalar paraya çevrilemiyoor ve tecil edilemiyor.

****

YİTİK — Gaziantep Trafik Bürosundan almış olduğum 27 EL 780 motorsikletimin plakasını kaybettim hükümsüzdür.

REFET BÖLER

****

YİTİK

Sosyal Sigortalar Kurumu Gaziantep Bölge Müdürlüğünden aldığım 14347548 numaralı Sigorta kartımı kaybettim yenisini alacağımdan eski si hükümsüzdür.

Tevfik Şahin

İLAN

Şirketimizin Nizip'teki Satış Mağazasında görülebilecek olan

1	Adet	SIERA	Marka Buzdolabı
1	Adet	AEG	» Çamaşır Makinası
1	Adet	TELRA	» Televizyon
1	Adet	YILDIZ	» Fırnlı Ocak

Kapalı zarf teklif verme usulü ile satılacaktır. Taliplilerin Nizip Satış Mağazamızdaki eşyaları görerek, tekliflerini engeç 17.10.1983 günü saat 17.00'ye kadar Genel Müdürlüğümüze vermeleri ilan olunur.

ÜLFET
GIDA VE SABUN SANAYİİ A.Ş
GENEL MÜDÜRLÜĞÜ

Nizip'te Emniyet bekçileri

— Baştarafı Sayfa 1'de —

lamlaşma, disiplin, 772 sayılı bekçi kanunu, mesleki yazışma hakkında eğitilen bekçilerin, başarılı oldukları öğrenildi.

Bekçiler, Amirlerimiz tarafından bize öğretilen bilgilerin çok faydası oldu. Bundan böyle artık dahada bilinç içinde görev yapacaklarını belirttiler.

Açık Oturum

— Baştarafı Sayfa 1'de —

yondan yayılanacak.

TRT yetkilileri, açık oturum ile basın toplantısı programlarının, halkı seçime hazırlamayı ve siyasi partileri kamuoyuna tanıtmayı amaçladığını belirttiler. Program süreleri ikişer saat olarak planlandı.

Hükümlüler

— Baştarafı Sayfa 1'de —

lüleri ödenecek ücret, asgari ücretten aşağı olmayacak.

KİTAP VE ÖĞRENMEYE AİT KIYMETLİ SÖZLER

Mal harcandıkça azalır; ilim ise harcandıkça artar.
Hz. Ali

Oku! Yaratan Rabbinin adıyla oku! Rabbin sonsuz kerem sahibidir. Kalemle öğreten odur.
Ayet

Kitaplarda bulunmaz ne keder, ne ıztırap. Bir gönülden yazılır yüz ciltlik kitap
Mevlana

Bir insanın değeri kitaplarının değeri ile ölçülür.
Türk Atasözü

Alim unutmuş, kalem unutmamış.
Türk Atasözü

Bana kitaplarını göster, sana çocuklarının ne ruhta olduklarını söyliyeyim.
Wilhelm Stekel

Kitap kadar göçenlerin konuşturan, yaşayanların halini tercüme eden bir şey görmedim. Nerdedir o dost ki sen uyuyunca ancak uyur, sen istersen konuşur, sahibinin sırrını gizler, emanetini saklar. En iyi komşu, en insaflı arkadaş, en uyar yoldaş o iyi bir öğretmen, yeterli titiz bıktırmayan yardımcıdır.
Muhiddin Arabi

İlmi Allah dileyene, malı dilediğine verir.
İmam Gazali

Çeyrek saatlik bir okumanın gideremeyeceği hiçbir üzüntü yoktur.
Goethe

Dünyayı yöneten, kalem, mürekkep ve kağıttır.
James Hewel

Tek iyi şey bilgi, tek kötü şey de bilgisizliktir.
Diyojen

Bir kitap açmanın faydası çoktur. Açlık yemekle, bilgisizlik okumakla giderilir.
Çin Atasözü

Hayatta en hakiki mürşit ilimdir.
Kemal Atatürk

Okuduğun ve incelediğin şeyler, daima kalbine fayda verecek ve nefsini temizleyecek nitelikte olmalıdır.
Türk Atasözü

Eğer bir kimse iyi bir kitap yazarsa, iyi sözler söylerse, yahut da komşusundan daha iyi bir fare kapanı yaparsa, yuvasını ormanlar içinde bile kursa, insanlar onu arar, bulurlar
Emerson

Okulları olan milletlerin istikbali vardır.
Bismark

Bana bir harf öğretenin kölesi olurum.
Hz. Ali

Cehalet koca bir milleti esaret altına alır. Bilgiyi yazın da yitirmeyin.
Ahmet Mithat

Dünyada en korkunç şey bilgisizliğin hâkim olmasıdır.
Goethe

Son Model Otomâtik Baskı Makinalarıyle

FATURA — DERGİ — BROŞÜR — KİTAP — GAZETE — KARTVİZİT — EL İLANI
AFİŞ — NİŞAN, NİKÂH SÜNNET DAVETİYELERİ VE

Bilumum Matbu işlerinizde Hizmetinizdedir.

Nizip Matbaası

Tlf. 205 Belediye Sitesi — Nizip

NİZİP

SİYASİ BAĞIMSIZ GAZETE

...13 YIL : 15, 10 TL.

HAYATTA EN HAKİKİ MÜRŞİT İLİMDİR. ATATÜRK

10 EKİM 1983 PAZARTESİ

...iye ilgililerinin hamur ekmek sorununa eğilmesi, ...özüm getirmesi bekleniyor

...amur ekmek yemekten usandık

Haber Servisi — Bir süre önce Belediye Encümeni kararıyla ekmeğe zam yapıldı. Pidenin kilosu 43,5 liradan 50 liraya çıkarıldı. Francalanında gramajı biraz da artırılarak tanesi 20 liradan 25 liraya çıkarıldı.

Gazetemizi ziyaret eden ve telefonla görüşen vatandaşlar soruyor: «Hamur ekmek yiyemekten mide hastası oluyoruz, hamur ekmek yimekten hiç kurtulamıyacakmıyız?

Yurdumuzun en kü

— Devamı Sayfa 4'de —

...l
...irse
...ılar
...yapacak

...rüketen sanayi ...kelerin kendi a... koordinasyon ... için 1974 yılın ...ıkları Uluslara...ı Ajansı (IEA) ...örfezi'nden pet...n tamemen dur...malinden hare...ekli yeni «senar...hazırlayıp, duru...rlendiriyor Fran...ak'a 5 «Süper ..., uçağı satma...zerine İran'ın...mı

Sayfa 4'de —

...irlik, devletin ...lediği soya'yı ...alım ...ması ile ...masın'

...ova yöresinde ... olarak ekilmesi ... politikası olarak ...illen ve devletçe ...enin «Soya»nın ...ası Çukobirlik'in ...ığı fiyat politika...na Ziraat Odası'n...tirildi.

...a Ziraat Odast...ı Kürşat Hacıbe

...amı Sayfa 4'de —

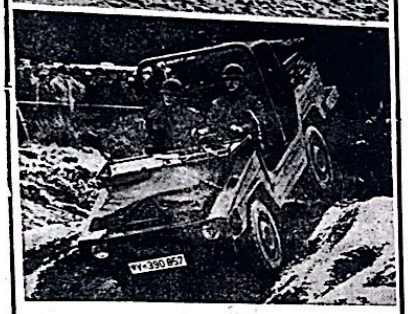

Jip ve Rovver iki rakip Mercedes'in (Yukarıda) ve VW'nin (altta) yeni arazi arabaları

YENİ ALMAN MALI JİPLER

Bu yeni jiplerden birinin adı «İltis» (kokarca) diğerinin de kısaca «G» Hayvan ad olan Jip Ingolstadtlı, yalnızca bir harf ile adlandırılmış ise Untertürkheimlı. Her ikiside Almanya Fede

— Devamı Sayfa 4'de —

Nizip,te başı boş köpeklerin kökü kuruyor

Haber Servisi — Çiftçi Malları Koruma Derneği Şehir dışında ve Belediye Zabıtasında şehir içinde başı boş köpeklerin öldürülmesine hız verildi.

Belediye zabıtası gün düz ve gece cadde ve sokaklarda dolaşan başı boş köpekleri zehirleyerek öldürüyor. Ölen köpekler ise derin kazılar yapılarak toprağa görülüyor.

Bu güne kadar 500'in üzerinde köpek öldü günü belirten zabıta yetkilileri, «En kısa zamanda ilçede başı boş hiç bir köpeğin bulunmayacağını ifade ettiler.»

Prina odununun tonuna 1000 lira zam yapıldı

Haber Servisi — İlçemizde imal edilmekte olan zeytin prina odunun tonuna 1000 lira zam yapıldı.

...leyen İmalatçılar, Nakliye ye yapılan bir lira zammın oduna yansıdığını belirttiler.

Daha önceden tonu 16 bin liraya satılan prina odunu şimdi 17 bin liradan satılmaktadır

Öte yandan odun sıkıntısının devam etmesi halinde, odunun tonunun 20—25 bin liraya çıkacağı belirtilmektedir.

Seçime doğru

Anavatan Partisi genel sekreteri ve Gaziantep listesi başı Mustafa Taşar partinin 6 kasım seçimlerinden zaferle çıkacağı inancı içerisinde Taşar iktidar yolunda dev adımlarla ilerliyor diyor. Millet Vekili adayı Mustafa Taşar partinin Gaziantep'de de başarılı olacağını ifade ediyor. Resim'de Mustafa Taşar görülüyor.

Parti liderleri yurt gezilerini sürdürüyor

Seçim hazırlıklarını sürdüren siyasi partilerin genel başkanları parti teşkilatlarında incelemeler yapmak için yurt gezilerine devam ediyorlar.

Anavatan Partisi Genel Başkanı Turgut Özal, Malatya'da yaptığı konuşmada 1977 seçimlerinde «faize haram» diyen bir partiden aday olduğunu inkâr etmediğini belirterek, «Biz aşırı solu ekonomik programı tatbik açısından yendik. Türkye'de yasalar çerçevesinde faize kimse haram diyemez» şeklinde konuştu.

Halkçı Parti Genel Başkanı Necdet Calp, Kütahya'da yaptığı konuşmada Özal ve Sunalp'i yantlayarak «Kendisini büyük olarak ilan edenlerin hepsi gerçekten büyük olsalardı, şimdi Türkiye'de büyük adamdan geçilmezdi.» dedi.

Özal'ın «Boğaz Köprüsü»nü satıp, yenisini ya

— Devamı Sayfa 4'de —

Uzmanların araştırmaları sonuçlandı

Bölgemizde çocukları 7 hastalık tehdit ediyor

Çocuk hastalıkları Uzmanları Çukurova bölgesinde bu mevsimde 7 Tür hastlaağın çocuk sağlığını tehdit ettiğini belirtmişler ailelerin çocuklarını sık sık sağlık kontrolünden geçirmelerini önerdiler.

Bu konuda bilgi veren çocuk hastalıkları mütehassısları özetle şunları söylediler.

Sonbaharda çukurova bölgesinde daha çok kızamık grip anjin nezle kızıl su çiçeği ve boğmaca gibi çocuk hastlaıklarına rastlanmakta yedi tür olan bu hastalıklar genellikle yiyecek içecek ve solunum yoluyla nirüs ve bakteri denilen bulaşan hastalıklarda gereksiz yere antibiyotik ilaç kullanması sakıncalı

— Devamı Sayfa 4'de —

Domates fiatları 10 gün içinde iki katına çıktı

Haber Servisi — Toptancı haline az gelmesi nedeniyle Nizip'te domates fiatları 10 gün içinde yükseldi. Manavlarda 30-35 liraya satılan domates 70 lıraya kadar yükseldi.

İlgililer Mersin ürünü domatesin artık çekildiğini yerine Tokat ve Ankara yöresi aldığını bildirdiler. Bu domateslerinde depolardan geldiğini azlığı nedenyle talepde artınca fiatların da arttığı belirtildi.

SAĞLIK ÖĞÜTLERİ

Meyve ve sebzeler nasıl yenmeli?

Her şeyden önce çiğ yenebilecek meyve ve ...zeleri çiğ yemete büyük yarar vardır. Meyve ...e sebzeleri çiğ yemekte büyük yarar vardır. ...yve ve sebzeleri evde bekleterek bayatlama...ıya çalışmalıyız. Özellikle C vitamini, bu bek...me zamanında oldukça azalır. Meyveleri so...ğ dilimlemek bile vitamin kaybına neden olur ...ğin limon kesilip saklandığında içindeki C ...ininin büyük bir kısmı ölür. Sebzeleri de ön...ıkamak, sonra ayıklamak gerekir. Sebzeler ...ıkarırken bütün vitamin suyuna geçtiği için ...ı soyu atmamak, asıl bu sudan yararlanmak ...ru olur. Sebze ve meyvelerin kabukları soyu...ken de çok ince soyulmalıdır.

Dünya'da en kolay iş Türkiye'de yatırım oldu

ANKARA — Devlet Planlama Teşkilatı (DPT) işsizlikle mücadele için yeni iş sahalarının açılması geretiği görüşünden hareket ederek, yeni yatırımları cazipleştirmek amacıyla bir dizi yeni teşvik ilkeleri belirledi.

DPT tarafından Başbakanlığa sunulan teşvik ilkelerinin kabul edilmesi halinde devlet, önümüzdeki 5 yıl içinde yatırım yapmak isteyen müteşebbislere, bedava fabrika arsası, ucuz kredi, satış sigortası, vergi kolaylıkları ve zarara karşı güvence sağlamayı taahhüt edecek.

DPT özel ihtisas komisyonunda kabul edilen yeni teşvik ilkelerinden bazıları şöyle:

YATIRIMLAR

İhracat şansı yüksek mal üretecek yatırımlara öncelik tanınmalı.

İşletme dönemine yeni girmiş yatırımların

— Devamı Sayfa 4'de —

Kilis Suriyeli'lerin alışveriş merkezi haline geldi

* Suriyeli turistler iğneden ipliğe, kırmızı biberden pastırma sucuğa kadar ne bulurlarsa alıyorlar

KİLİS — Gaziantep'in Kilis ilçesi Suriyeliler'in alışveriş merkezi haline geldi.

Son aylarda Kilis çarşı-pazarında hergün 2-3 bin Suriyeli'nin alışveriş yaptığı gözleniyor. Kilis'teki pasajların kaçak eşya pazarlanıyor diye kapatılmasından sonra durgunlaşan piyasa, çoğu Suriyeli Arap turistlerin ihtiyaçlarından çok mal almaya yönelmeleri ile hareketlenmiş bulunuyor. Bir çoğu meramını anlatacak kadar Türkçe bilen Arap turistler. iğneden ipliğe, kırmızı biberden pastırma sucuğa, giyim eşyasına, sebze-meyveye kadar ne bulurlarsa alıyorlar. Özellikle Suriyeli turistlerden birçoğunun ayda bir Kilis'e gelerek çok miktarda mal aldıkları ifade ediliyor.

ÇOK KAZANÇLI İŞ

Suriyeli turistler, kendi ülkelerine göre, Kilis'te her türlü ürün ve eşyanın ucuz olduğunu, buradan aldıklarını Suriye'de fazla fiyatla satarak geçimlerini sağladıklarını söylüyorlar. Arap turistler, para değerlerinin Türk lirasından yüksek olduğunu, bu sebeble az para ile çok mal alabildiklerini ileri sürüyorlar.

Arap turistler, ülkemizden bir çok mal alarak ülkelerine döndükleri halde, Türklerin fazla malla Suriye'ye geçmelerine Suriye sınır görevlilerince izin verilmiyor. Kilis'ten sık sık otomobliller dolusu mal götüren Arap turstlern ,Suriye sınır görevlileri ile işbirliği yaptıkları belirtiliyor.

Lastik fiatları indirildi

Sanayi ve Teknoloji Bakanlığı, 1 Eylül 1983 te yürürlüğe giren yüzde 9'luk lastik zammını uygun görmeyerek, lastik fiatlarında yüzde 3 'lük indirim yaptı. Bir ayı aşkın bir süredir uygulanmakta olan yüzde 9 zamlı lastik fiyatlarından böyle Bakanlığın belirlediği zam oranlarıyla satılacak. Bakanlığın müdahalesi ile indirilen lastik fiyatlarının yeni oranları bayilere iletilmeye başlandı.

Öte yandan son PETKİM zammından sonra yüzde 6'lık fiyat artışından yeterli olmayacağını savunan lastik üreticileri, lastik fiyatlarını yüzde 8 oranında yükseltmek için Bakanlık'tan ön izin alındığını belirtiyorlar.

Suriye sınırında bir kaçakçı ö dürüldü

Suriye'den Türkiye'ye geçmeye çalışan kaçakçılardan biri, jandarma ile giriştiği müsadere sonunda öldü.

Nusaybin'in köprü karakolu bölgesind önceki gece jandarma timinin «dur» ihtarına ateşle karşılık verildi. Müsademe sonunda kaçakçılara öncülük ettiği belirlenen Suriyeli Selim Suffi (25) vurularak öldü. Diğer kaçakçılar Suriye ye kaçmayı başardı

Amerikalı tarım yatırımcısı Türkiye'ye dağıldı

ANKA — Amerikan firmaları ile Türk özel sektör kuruluşları arasında gerçekleştirilecek ortak yatırım projeleri üzerinde görüşme yapmak için temaslar yapan OPİC heyeti, Türkiye ye dağıldı.

Ankara'da Cumhurbaşkanı Kenan Evren, Devlet Bakanı Sermet Refik Pasin tarafından kabul edilen ve Merkez Bankası ile Odalar Birliği'ndeki seminerlere katılan Amerikan kuruluslarının temsilcileri, ilgilendikleri projeleri yerlerinde inceleyecekler. Edinilen bilgiye göre, projeler Çukurova ve İzmir'de yoğunlaşıyor.

Amerikalı tarım kuruluşlarının temsilcileri Türkiye'deki çalışmaları 12 Ekim'e kadar tamamlayarak bazı somut projelerin DPT'ye sunulmasını amaçlıyorlar.

Türkiye ile Amerika arasında tarım alanındaki ilk ortak yatırım anlaşmasın imzalandı. Bakırlı Zirai İşletmeleri ile Brleşik Amerikan Land O'Lakes kuruluşu arasındaki anlaşma uyarınca ortak yatırım başta soya ve yem bitkileri olmak üzere tarım ürünlerinde tohum neslinin iyileştirilmesi öngörülüyor.

İç piyasa talebinin karşılanması yanında, Ortadoğu ve Balkan ülkelerine de ihracatı öngören ortak yatırım çerçevesinde, deneme tohumlarının ekimi de yapıldı.

ŞİİR VE FIKRA KÖŞESİ

Bülent ÇETİNEL

SEVGİLİYE VEDA

Yetiştin, yetiştin son anda,
Ecel tam kapımdayken
Talihimin kırık aynasından gördüm
Kuş oldun, girdin penceremden
İlacım sensin çabuk yaklaş yanıma
Nefesim tükenmeden gücüm bitmeden
Sar; sarmala beni kollarınla
Ecel kapımdan içeri girmeden
Neden gelmedin, aylarca neden
İsmini sayıkladım oysa kuru dudaklarımla
Otur şöyle yanıma, ben giderken ağlama
Rica ederim sana, kadere lanet okuma
Uzat dudakların, birleşsinler yeniden
Mutlu ol sevgilim ,sevdim seni gerçekten.

Aliye PÜRMÜSLÜ

HASRETİM BİTTİ

Bir zamanlar bana sorsaydın
«Beni seviyormusun» diye
Cevabım
«Sevmek ne demek sana tapıyorum» derdim
Bir gün bana gelseydin,
Canımı isteseydin
Senin için bir değil bin kez canımı verirdim
Oysa şimdi sor bana;
Ne tapacak sevgim
Ne verecek canım
Ne de gelecek yolum var
Çünkü her şeyden önce
Sana sevgim kalmadı

Saliha YAZARLI — SİVAS

SON SESLENİŞ

Sana seslenişim duy artık beni,
Çakılıp gönlüme kalsan diyorum.
Kurumuş toprağım suya hasretim,
BANA YAĞMUR OLUP YAĞSAN DİYORUM...
Yalnızlık bir ateş ,bağrımı yakar,
Sen ayrı, ben ayrı bundan ne çıkar,
BİRAZ SÖZLERİMİ DUYSAN DİYORUM...
Yetmezmi güzelim gayrı bu gamlar.
İşte böyle biter bütün sevdalar
Biz bizi sormazsak, kim bizi sorar,
ARA SIRA MEKTUP SALSAN DİYORUM...
Bende hasretin ölümden beter,
Yarem hiç kapanmaz derine iner,
Uğruna gözyaşı döktüğüm yeter,
GELİP GÖZYAŞIMI SİLSEN DİYORUM...

METİN SÖKMEN / ANKARA

ŞEHİRLERARASI KOD NUMARALARI

Şehir Adı	Kod No :	Şehir Adı	Kod No :	Şehir Adı	Kod No :	Şehir Adı	Kod No :
Adana	711	Çorlu	1851	Karabük	4631	Pınarbaşı	3581
Adapazarı	2611	Çorum	4691	Kdz. Ereğli	3881	Pınarhisar	1875
Adıyaman	6781	Denizli	6211	Karaman	3441	Polatlı	4571
Afyon	4911	Derince	2113	Karamürsel	2181	Reyhanlı	8971
Ağrı	0271	Demirci	5586	Kars	0211	Rize	0541
Akhisar	5581	Dikili	5419	Kastamonu	4651	Safranbolu	4641
Aksaray	4811	Diyarbakır	8311	Kayseri	513	Salihli	6441
Akşehi	3461	Dörtyol	8891	Kemerburgaz	1839	Samandağ	8981
Alanya	3231	Düzce	2651	Keskin	4545	Samsun	361
Alaşehir	6451	Edirne	1811	Keşan	1841	Saray	1858
Amasya	3781	Edremit	6711	Kilis	8691	Sarayköy	6255
Anamur	7571	Elbistan	7791	Kırıkkale	4591	Sarayönü	3447
Ankara	41	Elazığ	9111	Kırklareli	1871	Seydişehir	2471
Antalya	311	Elmalı	3228	Kırşehir	4871	Siirt	8447
Antakya	8911	Erzincan	0281	Konya	431	Silifke	7591
Artvin	0581	Erzurum	011	Konyra Ereğli	3451	Silivri	1887
Aşkale	0195	Eskişehir	221	Kozan	7341	Sinop	3761
Avcılar	1881	Fatsa	3721	Kuşadası	6361	Sivas	3761
Aydın	6311	Fethiye	6151	Kütahya	2311	Siverek	8461
Ayvalık	6631	Finike	3225	Lüleburgaz	1831	Söke	6351
Bafra	3751	Foça	5431	Malatya	8211	Şarköy	1868
Balıkesir	6611	Gaziantep	851	Malkara	1867	Tarsus	7611
Bandırma	1981	Gebze	1991	Manisa	5511	Tatvan	8497
Bartın	3891	Gemlik	1211	Manavgat	3211	Tavaş	6233
Batman	8391	Germencik	6323	Mardin	8411	Tavşanlı	2391
Bayındır	5468	Giresun	0511	Marmaris	6121	Tekirdağ	1861
Bayramoğlu	1993	Gölcük	2191	Menemen	5421	Tire	5471
Bergama	5411	Gölpazarı	2353	Mersin	741	Tokat	4751
Biga	1976	Gönen	1985	Merzifon	3711	Trabzon	0311
Bilecik	3753	Gümüşhane	0531	Milas	6131	Tunceli	8191
Bingöl	8181	Hakkari	0681	Muğla	6111	Turgutlu	6431
Bitlis	8491	Hendek	2631	M.K.Paşa	2541	Turhal	3771
Bodrum	6141	Hereke	2161	Muş	0251	Tuzla	1995
Bolu	4611	Hopa	0571	Mut	7411	Tütünçiftlik	2193
Bünyan	3571	Horosan	0184	Nallıhan	4585	Urfa	8711
Burdur	3251	Iğdır	0227	Nazilli	6371	Uşak	6411
B. Çekmece	1863	Isparta	3271	Nevşehir	4851	Uzunköprü	1893
Bursa	241	İnegöl	2561	Niğde	4831	Ünye	3731
Ceyhan	7321	İskenderun	881	Nizip	8681	Ürgüp	4868
Cihanbeyli	3421	İslahiye	8631	Ordu	0190	Van	0611
Çanakkale	1961	İstanbul	11	Osmaniye	3711	Yalova	1931
Çankırı	4671	İzmir	51	Ödemiş	7311	Yozgat	4731
Çarşamba	3741	İzmit	211	Patnos	5491	Zile	4661
Çayeli	0561	İznik	2527	Pazar	0276	Zonguldak	3811
Çerkezköy	1856	Kadirli	7348	Perşembe	0563		
Çeşme-Ilıca	5493	K. Maraş	7711		3717		

Tütün bir zehirdir, sigara içmeyiniz

NİZİP
Siyasi Gazete
Ahlak Yasasına
Taahhüt Eder.

İLAN TARİFESİ
Mahkeme İlanları
Santimi 100 TL.
Resmi İlanlar Tek Sütun
Santimi 200 TL.

Sahibi ve Yazı İşleri
Müdürü
Mehmet Sağlam

Basıldığı Yer :
NİZİP MATBAASI
Telefon : 205
İdarehane : Belediye
Sitesi No. 14 — NİZİP

ABONE
6 Aylık 750
Yıllık : 1.500 TL.

Osmanlı ve Sovyet Belgeleriyle

ERMENİ MEZÂLİMİ

Halil Kemal Türközü

— 21 —

...na arz ettiğim yukarıdaki olaylar, belgelere ve sağlam haberlere dayanmakta olup, hakkında sağlam bilgi olmayanlardan sarf-ı nazar edilmiş ve bilgi alınamayanların mevcut olabileceğinin ...na da lüzum görülmemiştir. Arzedilmiş hu - ...lar hakkında gerekli tedbirleri ve kararların ...lanacağına ve gecikmeden tatbik sahasına konu ...acağına tam bir ümit beslediğimi bildirir, en de...in saygı hislerimin kabulünü rica ederim, sayın General!..."

h. Olayların devamlı ve tehlikeli bir durum ...ettiğive Rus birliklerinin terhisi sebebiyle Rus ...omuta heyetlerinin olayların önüne geçemediği ...görülüyordu. Rus Türkistan II. Kolordu Karargâ...hının Kelkit'ten çekilmesi o bölgeyide bir katliam ...sahnesine çevirmiş, hatta Kelkit'te Müterceke Ko...meyonu üyelerinin hayatlarınında tehlikede oldu...ğu anlaşılmıştır. Bu facia ve olaylara bir an evvel son verdirilmesi için taraflarca tedbirler alınması Osmanlı Orduları Komutanlığı tarafından Rus komutanına aşağıda olduğu gibi teklif edilmiştir

"Numara : 815

Suşehri'nden
2 Şubat 1918

Sayın Genarel

Osmanlı topraklarının işgaliniz altına giren yerlerindeoturan müslümn halkın, Rus askerlerinin çekilmesiyle vve yerlerine Ermeniler' yerleş - mesiyle uğradıkları mezâlim ve yolsuzlukların çok ileriye vardığını ve Mülümanları diri diri yakmak, birbirine bağlayarak kurşuna dizmek gibi tüyler ürpetecek cinayetlerin birbirini takip ettiğini haber alırken duyduğum üzüntüyü zât-ı devletlerine bildirirken de acılarımın sonsuz olduğunu inanmanızı özellikle rica ederim.

yerleşmiş bulunan Çenberlioğulları'ndan Vasil ve Kosti, Rum ve Ermeni askerleri ile civar köylerdeki Müslüman halkı katliama başlamışlar ve bu toplu kıyıma ne yazık ki, Fol (Kalınçam) kasabasındaki Rus askerleri de kısmen katılmışlar ve o lay sırasında, kadınlara alenen tecavüzde bulunmuşlardır.

12 — Bir aydan beri Rus askeri üniforması altında Rum ve Ermeni çeteleri Şarlıpazarı (Şalpazarı)nın batısında Nefs-i Şarlı, Akkilise ve Eynesil köyleri Müslüman halkını öldürmüş, mallarını ve eşyalarını yağmalamış, namuslarına tecavüz etmişlerdir.

13 — 5 Ocak 1918 günü Çavuşlu'nun yedibuçuk kilometre güneyindeki Kırıklı köyünü ve Görele'nin doğusunda Filteroğlu ile Gökeli arasındaki Aralıkos denilen Müslüman köyünü Ermeni ve Ruslar'dan meydana gelen çeteler basarak yağma etmişlerdir.

14 — 50 kişilik bir Ermeni çetesinin Ardasa (Torul ilçesi merkezi) basarak kasabayı yağma ve çarşıyı yaktıkları haber alınmıştır. Ekselans -

Bu mezâlimin emir ve uyarı ile ergellenmesi zamanının geçtiğine inarak bu üel traflarca o-lınması lüzumlu âcil ve tesirli tedbirlerin uygulanmasında geçikmeyeceği şüphesizdir.

29 ocak 1918 tarih ve 893 numara ile benzer tecavizlerin gittikçe genişlediğini ve hatta Rus Türkistan Kolordusu'nun Kelkit'ten ayrılmasından sonra orada bulunan karma komisyon üyelerinin de hayatlarının emniyette olacağının iddia değer yeri olmadığını birdirdikten sonra saçma haklı bulunmayan sebepten dolayı Rus askerlerinin çekildikleri bölgelerdeki zulüm görülmüş halkın ırz, mal ve canlarının korunması bahis konusu olduğuna eksalansınızın tesbiit edeceği şekilde tarafımdan yardım etme imkânının her zaman mevcut bulunduğunu zât-ı devletlerine ulaştırmak şeref duyar ve bu münasebetle takdim ettiğim derin saygılarımın kabulünü rica ederim, sayın General!..."

23 Bkn. III. Ordu Mezalim Dosyası

— DEVAMI VAR —

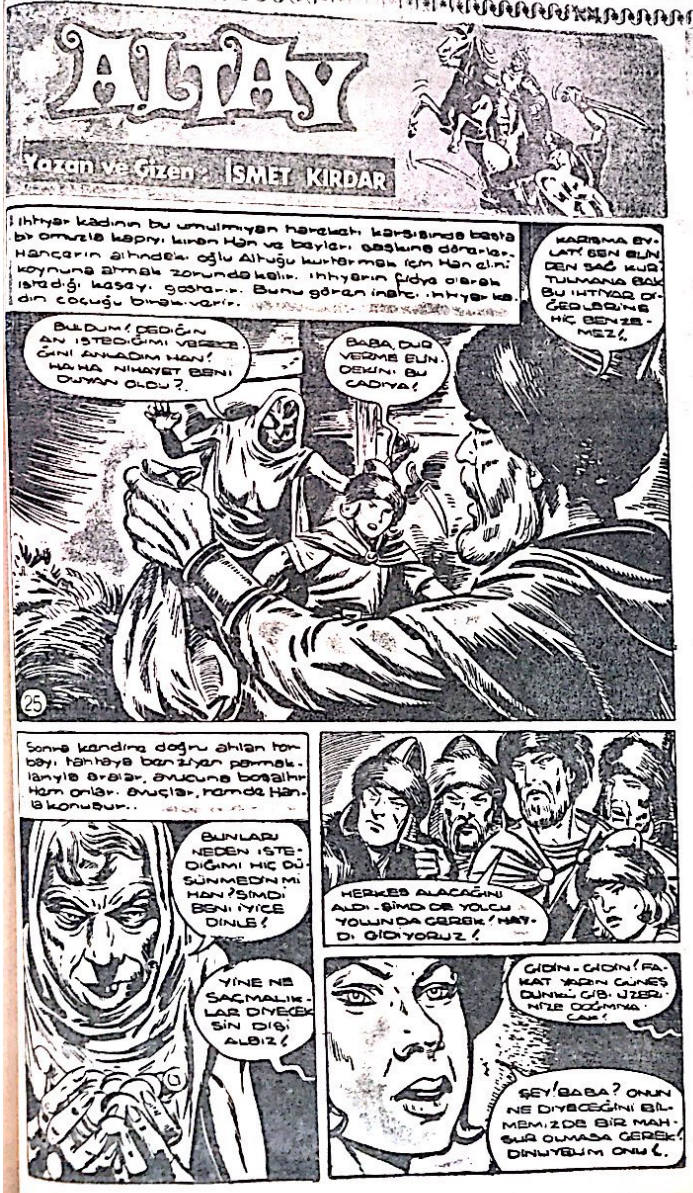

İLAN TARİFESİ

Kongre İlanı : 5.000 TL.
Zayi İlanı : 1.000 TL.
Tüzük İlanı : 10.000 TL.
Başsağlığı, ölüm, mevlit : 3.000 TL.
Toplu Sözleşme İlanları : 4.000 TL. (bir işyeri için)
Bir işyerinden fazla olduğu takdirde fazla işyerinin her biri için 2.000 TL.
A.Ş. Koll. Şti. Lmt. Şti. İlanları (sütun santimi) 200 TL. (Bu ilanlar 5.000 TL.'den aşağı olmaz.
Yapı ve diğer Kooperatif İlanları : 5.000 TL.

YANLIŞ VERİLEN İLANLARDAN MESULİYET KABUL EDİLMEZ.

LÜZUMLU TELEFONLAR

Kaymakam	38
Jandarma Kılığı	57
Belediye Başkanlığı	26
Cumhuriyet Savcılığı	68
Emniyet Amirliği	44
Emniyet Karakolu	93
Hastane	81
İtfaiye	576
Zabıta Karakolu	163
Elektrik Su	162
Elektrik arıza (gece)	163
DDY İstasyonu	172

İLLERİN TRAFİK SIRA NUMARALARI

01 Adana	24 Erzincan	46 K.Maraş
02 Adıyaman	25 Erzurum	47 Mardin
03 Afyon	26 Eskişehir	48 Muğla
04 Ağrı	27 Gaziantep	49 Muş
05 Amasya	28 Giresun	50 Nevşehir
06 Ankara	29 Gümüşhane	51 Niğde
07 Antalya	30 Hakkâri	52 Ordu
08 Artvin	31 Hatay	53 Rize
09 Aydın	32 Isparta	54 Sakarya
10 Balıkesir	33 İçil	55 Samsun
11 Bilecik	34 İstanbul	56 Siirt
12 Bingöl	35 İzmir	57 Sinop
13 Bitlis	36 Kars	58 Sivas
14 Bolu	37 Kastamonu	59 Tekirdağ
15 Burdur	38 Kayseri	60 Tokat
16 Bursa	39 Kırklareli	61 Trabzon
17 Çanakkale	40 Kırşehir	62 Tuncell
18 Çankırı	41 Kocaeli	63 Urfa
19 Çorum	42 Konya	64 Uşak
20 Denizli	43 Kütahya	65 Van
21 Diyarbakır	44 Malaltya	66 Yozgat
22 Edirne	45 Manisa	67 Zonguldak
23 Elazığ		

HER TÜRLÜ LASTİK MÜHÜR VE CİLT İŞLERİ YAPILIR.

Nizip Matbaası Tlf. : 205 — Nizip

Bölgemizde

— Baştarafı Sayfa 1'de —

dır.

KIZAMIK MUTLAKA HEKİM KONROLÜ İSTER

Hemen herkesin yaka landığı kızamığın mutla ka hekim kotrolünde sey retmesi lazımdır. Kıza mık döküntüleri solar- ken ateş yükselmesi la zımdır. Kızamık döküntü leri solarken ateş yüksel mesi kızamığın zatüre ve kulak döküntüleri so larken ateş yükselmesi kızamığın zatüre ve ku lak iltihabına dönüşme sine neden olabilir. Ço cuk üç hastalıkla birden mücadele durumuna dü şebilir.

Bu ise vücut direncini tamemen düşürür.

Hamur ekmek

— Baştarafı Sayfa 1'de —

çük kasabasında ve köyünde en pişkel ekmek çıkarken, Nizip'te ha mur ekmek yapılması nın ve çözüm getirilme mesinin sebebi nedir? dediler.

Bir kısım vatandaşlar da pazar günleri francala ve pide fırınlarının kontrol edilip edilmedi ğini öğrenmek istiyor lar. Bu günlerde ekmek lerin daha da hamurlaş tırıldığını yemenin im kan dahilinde bulunma dığını belirttiler.

«Ekmeğe zam yapıldı anladık. Ama hamur ya pılması istenmedi. Her halde.

Bir hassa pazar gün leri yapılan çift ekmek hiç yenilmez oluyor.

Belediye ilgililerinin hamur ekmek sorunu na eğilmesi ve çözüm ler getirmesi bekleni yor.

İLAN

Nizip Belediye Başkanlığından

1. Kazamız Belkıs içme suyu inşaatına Motopomp daıelerine döşenmek üzere 409.200,-TL Keşif bedelle 6200 adet karo ve 195000 TL. keşif bedelle 6500 adet fayans ihale suretiyle satın alınacaktır.

2. İhale 25 EKİM 1983 cuma günü saat 15.00 de Belediyede müteşekkil Encümen huzurunda yapılacaktır.

3. Bu işle ilgili şartname ve ihale dosyası mesai saatleri dahilinde Şu İşletmeleri hesap işleri servisinde görülebilir.

4. İhale 2490 sayılı kanunun 31. maddesi gereğince kapalı zarf eksiltme usulü ile yapılacaktır.

5. Geçici Teminat miktarları: Karo için 12.276, - TL. Mozayık için : 5.850, TL.dır.

6. Taliplilerin gerekli teklif mektuplarını usülüne göre hazırlayıp kapalı zarfını 25 EKİM 1983 CUMA günü saat 15.00 e kadar İhale Komisyonu Başkanlığına teslim etmeleri gerekir.

7. Postada vaki gecikmeler dikkate alınmaz.

Osman SAYIN
Nizip Belediye Başkanı

Petrol kesilirse

— Baştarafı Sayfa 1'de —

Hürmüz Boğazı'nı trafiğe kapatırız» tehdidi sonucunda sanayileşmiş ülkeler böyle bir durumda hangi önlemler alınacağını bilimsel karar alma modelleri ile tartışıyorlar. Uluslararası Enerji Ajansı, Ortadoğu'daki gerilimin her yeni aşamasında «plan tatbikatı» yaparak Ortadoğudan petrol akımı kesildiğinde, bir kriz vya savaş çıkmaması için olayların seyrine nasıl hakim olunalağını tasarlıyor.

Uluslararası Enerji Ajansı, Batı Dünyası'nın 1973 yılında petrol İhtiyacının yüzde 38'ini Ortadoğu'dan karşılarken ugün bu oranın yüzde 23'e indiğini bu nedenle ihracatın durmasının çok büyük bir kriz doğurmayacağını açıklıyor. Ajans 1973 yılında bile uygulanmadığı bu günkü koşullarda petrol akımının tamamen kesilmesini beklemedikleri ni belirtiyor. Batılı uzmanların hazırladıkları senaryolarda başlıca ihtimaller şu şekilde belirleniyor.

Arap ülkeleri bugün, petrolü bir silah olarak kullanmayı düşünmeyecek şekilde döviz gelirlerine muhtaç bulunuyor. Bu nedenle ani bir ambargo beklenmiyor.

Petrol akışının kesilmsinde asıl tehlike ise, Amerika ve Sovyetler Birliği'nin bölgeye müdahalesi olarak görülüyor.

Uluslararası Enerji Ajansı bölgedeki petrol akımının kesilmesi durumunda, Norveç, Mısır, Nijrya ve Meksika petrolünden yararlanmak için yeni tanker filoları kurup, krizin ilk gününden başlayarak, Batı ülkelerini petrolsüz bırakmamayı öngören bir programı da hazır tutuyor.

Parti liderle

— Baştarafı Sayfa 1'

pacaklar» yolundaki sözlerini değerlendiren şöyle konuştu:

«Biz devletçiyiz. Devletin malını sattırmı Köprüyü alanlar canları isterlerse kapatabil ler, üzerinde at oynatabilecelerdir, bu doğru dir. Allah memleketi satanlardan korusun. U tin bir çöpünü dahi sattırmayız. Dünyayı b rına yıkamayız.»

Başbakan Bülend Ulusu ile MDP lideri Tu Sunalp görüştüler. Görüşmede MDP listesind day olan beş bakan ile MDP'nin öteki yetkili de katıldı. Sunalp, görüşmeden sonra yaptığı a lamada, «Sayın Başbakan'a çiftçinin alacakla hil, her konuyu eksiksiz aktardım» dedi.

Dünyada en kolay

— Baştarafı Sayfa 1'de

güçlükleri gözönüne alınarak, devlet kuruluşla ca bu işletmelerin mallarına destekleme alımı yapılmalı. Yeni işletmelerin malını satamada ri ne karşı, satış sigortası kurulmalı.

Yeni kurulan işletmelerde personel gelir gilerinde ve Sosyal Sigortalar Kurumu primler de indirimli tarife uygulanmalıdır.

BÜROKRASİYE SON

* Faaliyete geçtikten sonra 1 yıl süreyle zar eden işletmeye, zarar ettiği miktar kadar düş faizli kredi verilmeli.

* Devletin önerdiği yerde fabrika kuran y rımcıya bedava fabrika arsası verilmeli.

* Özel sektör- üniversiteler arasında köprü luşturulmalı, Türkiye Bilimsel Araştırmalar Ku mu ve benzeri kuruuşlar daha aktif çalışır ha getirilmeli.

* Teşvik ve Uygulama Başkanlığının yetkile artırılmalı, bunlarla diğer yetkili kuruluşlar a sında bağlantı kurulmalı. Yatırımlard tüm bürü ratik engeller kaldırılmalıdır.

(Günaydın)

Yeni alman malı jiple

— Baştarafı Sayfa 1'de

ral Cumhuryetinde yapılmakta. İki dingil çek li «İltis» VW'nin aynı biçimde teçhizata sahip lan «G» de Daimler-Benz'in ürünleri. Mercede tarafları bu yeni araçları hakkında henüz açıkl ma yapmazken - Şubat aynda tanıtılacağı söy lenmekte. VW bu yeni arazi aracını çoktan ta nıttı: askeri araç olarak .Elektirik aksamın güc temelde «Passaf»— Limcus'ine'in 55 Kw- güc (75 PS) ile aynı 1.7 litrelik silindir hacmi 130 kv /h hıza olanak sağlanırken, en düşük hızı km.dir Tam kapasitesi olan 500 kg. ağırlıkla bile «İltis» 77 derece eğimli yüksekliklere çıkabiliyor Yüzde yeteneği yoksa da, 60 cm derinliğindeki su lardan geçebilmektedr. 5.50 F X 16 büyüklüğünde ki tekerleklerin 6.50 R 16 - M kesitli arazi radyal lastikleri 22,5 cm'lik bir havalanmaya olanak ta nımaktadır.

1984 Yılı Takvim Siparişlerini Almaya Başladık

Nizip Matbaası Tlf. : 205

Çukobirlik, devleti

— Baştarafı Sayfa 1'de —

kiroğlu Çukobirlik'in, ekimi devletçe teşvik edilen soya alımında, yanlış fiyat politikası uygulandığını belirtti. Hacıbekiroğlu, Bakanlar Kurulu kararınca yüzd 2 oranında uygulanması gereken «Yatırım fonu'nun Çukobirlik üyesi olan soya üreticilerinden bile yüzde 3 oranında kesildiğine dikkati çekti «Kooperatif üreticiyi destek lemesi gerekirken, tam tersi bir tutum içinde dir. Üreticiden yüzde 2 oranında kesilmesi gereken «Yatırım fonu'nun ne amaçla yüzde 3 oranında kesiyor bilemiyoruz. Soya bir teşvik ürünüdür. Hzmet fonu kesilmemesi gerekirken bir de yüzde 3 oranında hizmet fonu kesiliyor. Ayrıca Teknik Ziraat Müdürlüğünün «Soya eksperleri» dururken, pamuk eksperleri soya alımını gerçekleştiriyor .Böyle olunca kesintilere bir de yüzde 3 ile 9 oranında değişen fire ekleniyor. Sonuç olarak taban fiyatı 63 lira olan soyayı üretici Çukobirlik'e kilosu 51-52 liradan ancak satabiliyor» dedi. Hacıbekiroğlu ayrıca, uygulamadaki yanlışı düzeltilmediği takdirde üreticinin gelecek yıl soya ekiminden vaz geçeceğni de sözlerine ekledi.

TARSUS ZİRAAT ODASI «SOYA BEDELİ ZAMANINDA ÖDENSİN»

Öte yandan, Tarsuslu soya üreticileri adına konuşan Tarsus Ziraat Odası yetkilileri de, «Bu yı yaklaşık 25 bin dekar alana soya ektik. Ürünümüzü Çukobirlik'e teslim etmemize rağmen karşılığında paramızı alamadık. Sorunumuzun çözülmesi içinde Tarım ve Orman Bakanlığına telgraf çektik» şeklinde konuştular.

Son Model Otomâtik Baskı Makinalarıyle

FATURA — DERGİ — BROŞÜR — KİTAP — GAZETE — KARTVİZİT — EL İLANI
AFİŞ — NİŞAN, NİKÂH SÜNNET DAVETİYELERİ VE

Bilumum Matbu işlerinizde Hizmetinizdedir.

Nizip Matbaası

Tlf. 205 Belediye Sitesi — Nizip

7
CUMA
EKİM
1983
YIL : 15, 10 TL. Sayı : 2012

NİZİP

SİYASİ BAĞIMSIZ GAZETE

HAYATTA EN HAKİKİ MÜRŞİT İLİMDİR.
ATATÜRK

FIRINCILAR ZAMMI AZ BULDU

Ekmeğin kilosu 50 lira oldu

★ Pide ekmek 210 gram 10 liradan 450 gram francala 25 liradan satılacak

Haber Servisi — Nizip Belediye Encümeni ekmeğin kilosuna 6 lira 50 kuruş zam yaptı. Unun torbasıda 250 lira zam gördü.

Yetkillerden öğrendiğimiz bilgilere göre, daha önceden 43,5 liradan satılan bir kilo ekmek, 1050 gram olarak 50 liraya, 420 gram 20 lira olan francala 450 gram olarak 25 liraya çıkarıldı. Bu arada 80 - 81 randımanlı unun torbası 2 bin 600 liradan 2 bin 850 lira oldu.

Un ve ekmek fiatlarının Toprak Mahsülleri O

— Devamı Sayfa 4'de —

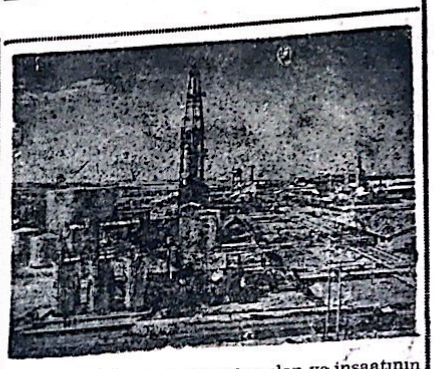

Kırıkkale yakınlarında kurulan ve inşaatının büyük bir bölümü tamamlanan Orta Anadolu Rafinerisi, 1985 yılında hizmete girecek.

1978 yılında yapımına başlanan rafineri yılda beş milyon ton hampetrol işleyecek ve çevredeki 14 il'in akaryakıt ihtiyacını karşılayacak.

Bu arada, 81 milyar liralık bir yatırımın öngörüldüğü Orta Anadolu Rafinerisi Türk - Romen teknik işbirliği çerçevesinde kuruluyor. Rafinerinin işleyeceği hampetrol Yumurtalık ilçesinden 450 kilometre uzunluğundaki boru hattı ile sağlanacak. Rafinerinin hizmete sokulmasıyla, Tükiye'de yılda işlenen hampetrol 33 milyon tona ulaşacak.

Kuduz vaka'sı Nizip'te edişe yarattı

Gerekli her türlü önlem alındı

Haber Servisi — Nizip'in Karşıyaka semtinde biriketçilik yapan iki kardeşi ısıran köpeğin kuduz olması, Nizip'i endişeye düşürdü.

İstiklal Mahallesi İstiklal Sokakta oturan 28 Yaşlarındaki Adnan Özerol, yine İstiklal Mahallesi Cami Sokak No. 2/A da oturan 40 yaşlarındaki Mustafa Özerol, Karşıyakadki Biriket imalathanesinde çalıştıkları bir sırada başı boş köpek tarafıdan ısırıldılar. Yine aynı köpeğin Recep Gelmez isminideki çocuğuda ısırdığı öğrenildi.

Olay üzerine Sağkl Ocağına gelen Adnan Özerol, durumu ilgililere bildirdi. Isıran köpeği ölü bulan sağlık memurları köpeğin kafasını keserek muayeneye Ankara'ya gönderildi. Ve gelen raporda köpeğin kuduz olduğu anlaşıldı.

Bunun üzerine bir açıklama yapan Kaymakan vekili ve İlçe Jandarma Komutanı Üsteğmen Hasan Güçer, "Kuduz olayının belirmesi üzerine gerekli her türlü tedbir alınmıştır. Endişe edilecek hiç bir durum yok" İstiklal Mahallesine her türlu ve her nevi hayvan girip çıkması 6 ay süre ile yasaklandı. Başı boş köpeklerin öldürülmesine daha hız verilecek ve

— Devamı Sayfa 4'de —

Türkiye'de ilk kez «diş sağlığı kampanyası» açılıyor

Türkiye'de ilk kez "ağız ve diş sağlığı kampanyası " düzenlendi. Kampanya ile toplumumuzun önemli sağlık sorunlarından biri olan ağız ve diş sağlığı konusunda yurt düzeyinde propaganda yapılacak.

Sağlık ve Sosyal Yardım Bakanlığı, Milli Eğitim Bakanlığı ve Diş He-

— Devamı Sayfa 4'de —

Bütün ikazlara rağmen Nizip'te trafik cezaları azalmıyor

Eylül ayında 951 bin lira peşin para cezası kesildi 85 kişi mahkemeye verildi

Haber Servisi — Nizip'te yapılan bütün uyarılara rağmen trafik cezalarında her hangi bir azalma görülmemiştir.

Edindiğimiz bilgilere göre, Nizip Emniyet Amirliğine bağlı Trafik polislerinin hemen, hemen her ay trafik kurallarına uymayan sürücülere bir

— Devamı Sayfa 4'de —

Nizip'de sıcaklık 8 dereceye düştü

Grip hastalığı yaygın

Gece ısı 8 gündüz 20-22 oluyor

Son günlerde tüm yurtta olduğu gibi şehrimizde de havalar mevsim normallerinin çok altına düştü. Dün gece şehrimizde sıcaklık 8 derece oldu. Günün en yüksek sıcaklığı ise 20 - 22 derece civarında seyretti.

Havaların birden bire anormal derecede soğuması tedbirsiz olan ve gömlekle gezen vatandaşların soğuk almasına, gribe yakalanmasına neden oldu. Son iki gün içinde burnu akmayan, ök-

— Devamı Sayfa 4'de —

Onerinin özü: İki topgelerek Kıbrıs sorunu-

KTFD Başkanı Rauf Denktaş, geçen cumartesi günü BM Genel Sekreteri Perez de Cuellar'a bir zirve toplantısı önerdiğini, önceki akşam BM gökdelenindeki düzenlediği bir basın toplantısında resmen dünya kamuoyuna açıkladı.

lum liderinin bir araya na bir çözüm araması.

SEÇİME DOĞRU SEÇİM

Özal, "Bizim iktidarımızda huzur ve güveni sarsmaya kimse cesaret edemeyecektir,,

— Yazısı Sayfa 4 de —

Necdet Calp, "Kedinize oy verin, halkın partisine oyunuzu verin. Holdingcilere değil"

— Yazısı Sayfa 4 de —

Sunalp, "çalışma çağına gelen her ferde iş bulmak,,

— Yazısı Sayfa 4 de —

Osmanlı ve Sovyet Belgeleriyle

ERMENİ MEZÂLİMİ

Halil Kemal Türközü

— 20 —

uygunsuzlukların he kadar feci ve acıklı olduğu nu gösteren, bu defa haber alınan bazı olayrıda büyük bir üzüntü ile siz ekselanslarına ulaştırma ya mecbur olduğumdan dolayı müteessirim. Yüksek Rus Komuta Heyeti'nin ve hür Rus ordusu nun asil hislerine tamamen aykırı olduğundan emin olduğum bu durumun, bir an evvel önüne geçmek için ortada zorlayıcı ve fakat medeniyet ve insanlık hisleriyle dolu bir lüzumun bütün kuvvetleriyle hâlâ hüküm sürdüğüne, kendileri kadar yüksek makamlarının (zât-i devletlerinin) da kail olduğu şüphe ve tercddüt götürmez.

1 — Aslen Zazalar köyü halkı dan olup Erzincan'da oturan Kara Mehmet oğlu ile dört arkadaşı içinde bulunduğumuz yolun başında Haş haş değimeninde Ermeniler tarafından parçalanmışlardır.

2 — Erzincan'da Demirciler yakınında. Kürt Mehmet Ağa'ya, Ermeniler taarruz etmişler ve aynı mahallede oturan bir Müslüman kadınını zorla alıp götürmüşlerdir.

3 — Daha önce Erzincan'da belediye kâtibi o larak bulunan Mehmet Efendi'yi Ermeniler esir a larak bilinmeyen bir yere götürdükleri gibi annesi, hanımı ve dört yaşındaki çocuğunuda parçalamışlardır.

— Ermeniler Ardos Gülbahar oğlu Vevsi'nin hanımını zorla almak istemisler ve karşı koyması üzerine Vevsi'yi öldürmüslerdir.

5 — Ermeniler Mezraa köyünde Sasonun Hüsevin oğlu Dursun'u yine kendi evinde öldürmüslerdir.

6 — Pecencli Mahmut oğlu İsmail. Ermeniler tarafından öldürülmüştür.

7 — 12 Ocak 1918 günü Ermeniler Güleras köyüne basarak 17 Müslümanı kollarından bağladıktan sonra kurşuna dizmislerdir.

8 — 7 Ocak 1918 günü Rus askeri elbisesi giymiş Ermeniler'in Karadeniz sahilinde Fol kasabasından 50 kadar kadın ve erkeği Trabzon tarafına götürdükleri ve bunlardan Şarlıpazarının dört kilometre güneydoğusundaki Şahmelek köylü Çakıroğulları'ndan Hüseyin Çavuş'un cesedinin daha sonra Fol deresinde bulunduğu anlaşılmıştır.

9 — Şarlıpazar (bugünkü Şalpazarı bucağı)nın yedi kilometre güneyindeki Kızılağaç köyünden iki Müslüman'ın, Ermeniler tarafından elleri ve kolları bağlanmış ve sonra süngülenmiş cesetleri bulunmuştur.

10 — Karslı Rum asıllı bir subay birkaç Ermeni ve Rum askerinide teşvik ederek Fol (bugünkü Kalınçam köyü) kasabası camlinin minaresine çıkmış ve attıkları silahların mermileri kasabada dolaşan dört Müslüman'ın ölümüne sebep olmuştur.

11 — Torul'un Erikli köyünden olup Görele'de

— DEVAMI VAR —

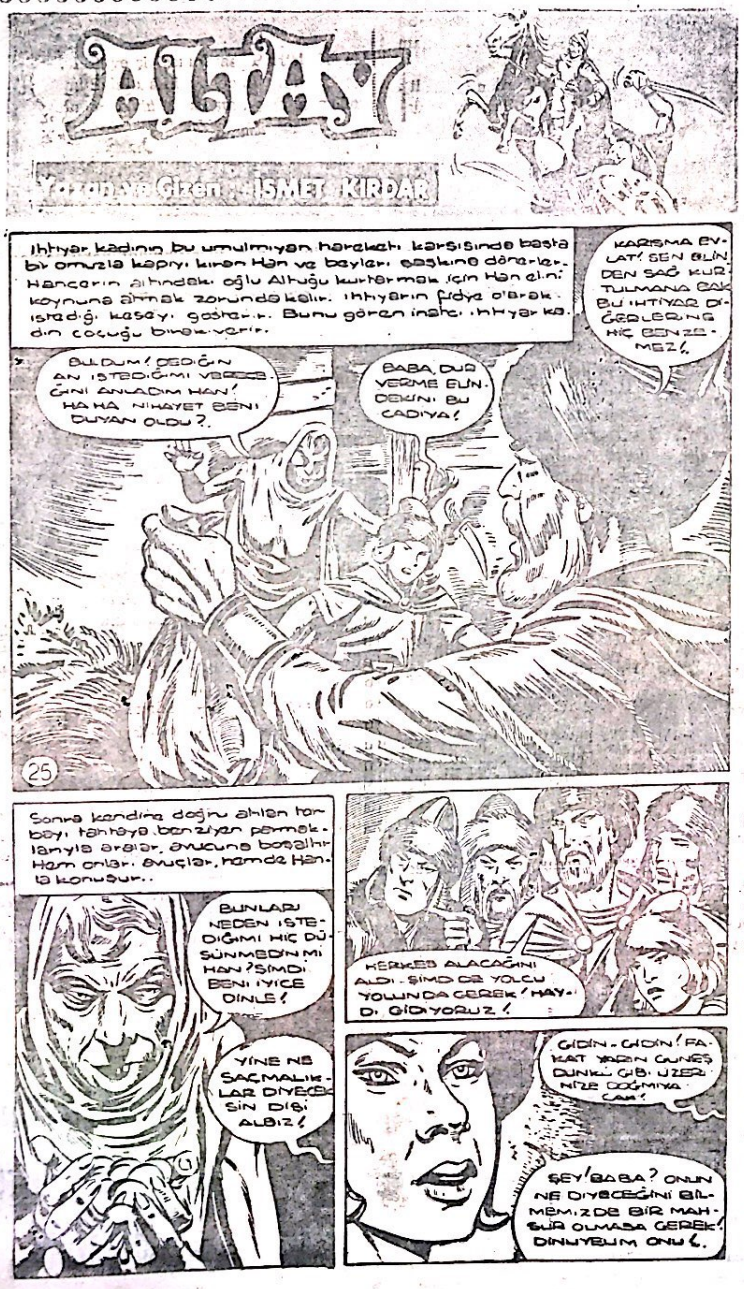

İLAN TARİFESİ

Kongre İlanı : 5.000 TL.
Zayi İlanı : 1.000 TL.
Tüzük İlanı : 10.000 TL.
Başsağlığı, ölüm, mevlit : 3.000 TL.
Toplu Sözleşme İlanları : 4.000 TL. (bir işyeri için)
Bir işyerinden fazla olduğu takdirde fazla işyerinin her biri için 2.000 TL.
A.Ş. Koll. Şti. Lmt. Şti. İlanları (sütun santimi) 200 TL. (Bu ilanlar 5.000 TL.'den aşağı olmaz.
Yapı ve diğer Kooperatif İlanları : 5.000 TL.

YANLIŞ VERİLEN İLANLARDAN MESULİYET KABUL EDİLMEZ.

LÜZUMLU TELEFONLAR

Kaymakam	38
Jandarma K.lığı	57
Belediye Başkanlığı	28
Cumhuriyet Savcılığı	69
Emniyet Amirliği	144
Emniyet Karakolu	93
Hastane	81
İtfaiye	576
Zabıta Karakolu	168
Elektrik Su	162
Elektrik arıza (gece)	163
DDY İstasyonu	172

İLLERİN TRAFİK SIRA NUMARALARI

01 Adana	24 Erzincan	46 K.Maraş
02 Adıyaman	25 Erzurum	47 Mardin
03 Afyon	26 Eskişehir	48 Muğla
04 Ağrı	27 Gaziantep	49 Muş
05 Amasya	28 Giresun	50 Nevşehir
06 Ankara	29 Gümüşhane	51 Niğde
07 Antalya	30 Hakkâri	52 Ordu
08 Artvin	31 Hatay	53 Rize
09 Aydın	32 Isparta	54 Sakarya
10 Balıkesir	33 İçil	55 Samsun
11 Bilecik	34 İstanbul	56 Siirt
12 Bingöl	35 İzmir	57 Sinop
13 Bitlis	36 Kars	58 Sivas
14 Bolu	37 Kastamonu	59 Tekirdağ
15 Burdur	38 Kayseri	60 Tokat
16 Bursa	39 Kırklareli	61 Trabzon
17 Çanakkale	40 Kırşehir	62 Tunceli
18 Çankırı	41 Kocaeli	63 Urfa
19 Çorum	42 Konya	64 Uşak
20 Denizli	43 Kütahya	65 Van
21 Diyarbakır	44 Malatya	66 Yozgat
22 Edirne	45 Manisa	67 Zonguldak
23 Elazığ		

HER TÜRLÜ LASTİK MÜHÜR VE CİLT İŞLERİ YAPILIR.

Nizip Matbaası Tlf. : 205 — Nizip

NİZİP
Bağımsız Siyasi Gazete
Basın Ahlak Yasasına
Uymaya Taahhüt Eder.

İLAN TARİFESİ
Mahkeme İlanları
Santimi 100 TL.
Resmi İlanlar Tek Sütun
Santimi 200 TL.

Sahibi ve Yazı İşleri
Müdürü
Mehmet Sağlam

Basıldığı Yer :
NİZİP MATBAASI
Telefon : 205
İdarehane : Belediye
Sitesi No. 14 — NİZİP

ABONE
6 Aylık : 750
Yıllık : 1.500 TL.

Yurt haberleri

ŞİİR VE FIKRA KÖŞESİ

Bülent ÇETİNEL

HAYAT

Bir aynaya bakıyorum
İşte: Karşımda duruyor
Ben ve yine ben
Yılları yüzüme bıraktın tekhatıra
Çizgiler!...
Hayatını elimden alamadığı tek şey:
Elem ve gözyaşı
İnsanlar bana verdikleri tek hediyeseise;
albimi biliyorum!...
Kalbimse aynada gözükmüyor...

Melek ŞAĞBAN / Sungurlu

PRATİK ZEKA...

Her halinden "akşamcı"' olduğu belli bir adam, dükkana girip, tezgahlara sordu:
— Bir çakı istiyorum, çep çakısı... Var mı?
— Size şunu taysiye edrim. Hem üç keskin bıçağı var, hemde bir tirbüşonu!
— Şey... dedi adam .Acaba üç tirbüşonu ve

SEVMESEYDİM

Bu kadar yıkılmayacaktımki belki,
Terk edişin olmasaydı beni
Yokluğun volkanlar yaratırken yüreğimde
Acılar tam dost oluşurken
Bilmeseydim sevdiğini
Terkedişinin acısı çökmekteydi içime
Bir zamanlar mutluluk içinde bakan gözlerime
Karanlıklar çökmekteydi
Belkide son ağlayışım olacaktı bu
Yokluğuna yattığım so sigara ?
Sonözleyişim olacaktı seni ?
Sevda şarkıları sölleyen dudaklarım
Bölesineyanmayacaktı hasretinle
Sensiz yaşamak ölüm kadar zor gelmeyecek.
Her gecenin bir sabahı olacaktı belki
zaman durmayacaktı

Solmaz Gülsoy
Üsküdar İstambul

1984 Yılı Takvim Siparişlerini Almaya Başladık

ŞEHİRLERARASI KOD NUMARALARI

Şehir Adı	Kod No :	Şehir Adı	Kod No :	Şehir Adı	Kod No :	Şehir Adı	Kod No :
Adana	711	Çorlu	1851	Karabük	4631	Pınarbaşı	3581
Adapazarı	2611	Çorum	4691	Kdz. Ereğli	3881	Pınarhisar	1875
Adıyaman	8781	Denizli	6211	Karaman	3441	Polatlı	4571
Afyon	4911	Derince	2113	Karamürsel	2181	Reyhanlı	8971
Ağrı	0271	Demirci	5586	Kars	0211	Rize	0541
Akhisar	5581	Dikili	5419	Kastamonu	4651	Safranbolu	4641
Aksaray	4811	Diyarbakır	8311	Kayseri	513	Salihli	6441
Akşehi	3461	Dörtyol	8891	Kemerburgaz	1839	Samandağ	8981
Alanya	3231	Düzce	2651	Keskin	4545	Samsun	361
Alaşehir	6451	Edirne	1811	Keşan	1841	Saray	1858
Amasya	3781	Edremit	6711	Kilis	8691	Sarayköy	6255
Anamur	7571	Elbistan	7791	Kırıkkale	4591	Sarayönü	3447
Ankara	41	Elazığ	9111	Kırklareli	1871	Seydişehir	2471
Antalya	311	Elmalı	3228	Kırşehir	4871	Siirt	8447
Antakya	8911	Erzincan	0281	Konya	431	Silifke	7591
Artvin	0581	Erzurum	011	Konyra Ereğli	3451	Silivri	1887
Aşkale	0195	Eskişehir	221	Kozan	7341	Sinop	3761
Avcılar	1881	Fatsa	3721	Kuşadası	6361	Sivas	3761
Aydın	6311	Fethiye	6151	Kütahya	2311	Siverek	8461
Ayvalık	6631	Finike	3225	Lüleburgaz	1831	Söke	6351
Bafra	3751	Foça	5431	Malatya	8211	Şarköy	1868
Balıkesir	6611	Gaziantep	851	Malkara	1867	Tarsus	7611
Bandırma	1981	Gebze	1991	Manisa	5511	Tatvan	8497
Bartın	3891	Gemlik	1211	Manavgat	3211	Tavaş	6233
Batman	8391	Germencik	6323	Mardin	8411	Tavşanlı	2391
Bayındır	5468	Giresun	0511	Marmaris	6121	Tekirdağ	1861
Bayramoğlu	1993	Gölcük	2191	Menemen	5421	Tire	5471
Bergama	5411	Gölpazarı	2353	Mersin	741	Tokat	4751
Biga	1976	Gönen	1985	Merzifon	3711	Trabzon	0311
Bilecik	3753	Gümüşhane	0531	Milas	6131	Tunceli	8191
Bingöl	8181	Hakkari	0681	Muğla	6111	Turgutlu	6431
Bitlis	8491	Hendek	2631	M.K.Paşa	2541	Turhal	3771
Bodrum	6141	Hereke	2161	Muş	0251	Tuzla	1995
Bolu	4611	Hopa	0571	Mut	7411	Tütünçiftlik	2193
Bünyan	3571	Horosan	0184	Nallıhan	4585	Urfa	8711
Burdur	3251	Iğdır	0227	Nazilli	6371	Uşak	6411
B. Çekmece	1863	Isparta	3271	Nevşehir	4851	Uzunköprü	1893
Bursa	241	İnegöl	2561	Niğde	4831	Ünye	3731
Ceyhan	7321	İskenderun	881	Nizip	8681	Ürgüp	4868
Cihanbeyli	3421	İslahiye	8631	Otlu	0190	Van	0611
Çanakkale	1961	İstanbul	11	Ordu	3711	Yalova	1931
Çankırı	4671	İzmir	51	Osmaniye	7311	Yozgat	4731
Çarşamba	3741	İzmit	211	Ödemiş	5491	Zile	4661
Çayeli	0561	İznik	2527	Patnos	0276	Zonguldak	3811
Çerkezköy	1856	Kadirli	7348	Pazar	0563		
Çeşme-Ilıca	5493	K. Maraş	7711	Perşembe	3717		

Özal

— Baştarafı Sayfa 1'de —

BİNGÖL Anavatan Partisi Genel Başkanı Turgut Özal, dün Elazığ üzerinden Bingöl'e geldi. Turgut Özal, Bingöl'de yaptığı konuşmada huzur ve güvenin sağlanmasının devletin ilk ve asli görevi olduğunu belirterek, "Huzur ve güveni sağlamanın bedeli hak ve hürriyetlerden vazgeçmek değildir." dedi.

Vatandaşın can ve mal emniyetinin bulunmadığı bir ülkede, devletin varlığından bahsedilemeyeceğini ifade eden Özal şöyle konuştu :

"Anarşi, terör ve bölücülüğü, dış mihrakların güdümünde, milli birlik ve bütünlüğümüzü tahrip etmeye yönelik, planlı ve sistemli saldırılar olarak görürüz. Bu hareketleri kaynağında iken kurutmaya azimli ve kararlıyız. Anavatan iktidarında, Mehmetçik'in ve polisimizin şehit kanları ve anaların, yetimlerin gözyaşları pahasına sağladığımız huzur ve güveni sarsmaya, bozmaya hiç kimse cesaret edemeyecektir. Milletimizin tarihi tecrübesi ve devletimizin gücü, anarşi ve teröre karşı en büyük teminattır."

Turgut Özal huzur ve güveni, can ve mal emniyetini sağlamanın bedelinin demokrasiden hak ve hürriyetlerden vazgeçmek olmayacağını kaydetti.

Sunalp

— Baştarafı Sayfa 1'de —

NİĞDE, Milliyetçi Demokrasi Partisi Genel Başkanı Turgut Sulalp, âdil bir toplumun başta gelen vazifelerinden birinin, çalışma çağına gelen her ferdine iş bulabilmek olduğunu söyledi ve "İşsizlik musamaha edilmeyecek bir sosyal adaletsizliktir" dedi.

Niğde'de yaptığı konuşmada, "MDP'nin yeni bir anlayış, ahlâk ve dürüstlük esasları üzerinde kurulduğunu" belirten Sunalp, eğitim sahasında ciddi noksanlıklar bulunduğunu, adaletsizlik derecesine varan dengesizlikler olduğunu ve yatırımların endişe verici şekilde düşmemesinin istihdam imkânlarını azalttığını açıkladı.

MDP Genel Başkanı Turgut Sunalp, şunları söyledi :

"Ekonomik rakamlarımızın, enflasyon hariç, büyüyen toplum ihtiyaçlarının çok gerisinde kalmakta, istihsal düşüş göstermektedir. En ciddi ve düşündürücü husus ise fert başına milli gelir düşmesidir. Birkaç sene önce fert başına 1100 dolara yükselen milli gelir, halen 900 dolar civarındadır. Ekonominin bünyeden doğan meseleleri vardır. İç tedbirlerden doğma meseleleri vardır. Her saha da rakamlarımız küçüktür. Yalnız iki büyük rakamımız üzücü ve endişe vericidir.

Birincisi 3,5 milyonu, yani yüzde yirmiyi aşan işsizlik rakamı, diğeri ise yüzde 30'ların üzerinde seyrettiği rahatlıkla söylenebilen enflasyon rakamıdır."

Calp

— Baştarafı Sayfa 1'de —

SAMSUN, Halkçı Partisi Genel Başkanı Necdet Calp şahıslara ve partilere polemiğe girmeyeceklerini söyledi.

Necdet Calp Alaçam ve Çarşamba ilçe teşkilâtlarının açılışları sırasında yaptığı konuşmalarda diğer partilerle medenî ilişkiler içinde bulunmaya gayret ettiklerini belirtti.

Necdet Calp konuşmasını şöyle sürdürdü :

" Kendinize oy verin, halkın partisine omuz verin. Holdingcilere değil .Eğer holdingcilerin partisine oyunuzu verirseniz o zaman o partiler holdinglerin istediklerini söyler ve yaparlar. Merak etmeyin daha çok söyleyeceklerim var, onları da 16 Ekim'den sonra açıklayacağım. Biz sizlerin özlemlerinize, hislerinize tercüman olacağız. "

Trafik

— Baştarafı Sayfa 1'de —

milyon lira ceza kestiği saptanmaktadır.

Öte yandan geçtiğimiz ay içinde trafik polislerinin 851 bin lira peşin para cezası kestiği, kayıt tescilsizlikten 29, ehliyetsizlikten 56 kişinin mahkemeye sevk edildiği öğrenilmiştir.

İLAN

Nizip endüstri meslek lisesi müdürlüğünden

1 — Endüstri Meslek Lisemiz atelyelerinde kullanılmak üzere 2490 Sayılı Kanunun 31. Maddesi gereğince kapalı zarf usuliyle Makina ve Techizat satın alınacaktır.

2 — İşin muhammen bedeli 1.250.000.- lira olup, Geçici teminatı 37.500.- liradır.

3 — İhale 26. Ekim. 1983 Çarşamba günü saat 15.00 de okul Müdürlüğünde yapılacaktır.

4 — İşin şartnamesi mesai saatleri içinde okul Müdürlüğünde görülebilir.

5 — İhaleye gireceklerin, teklif mektuplarını, Geçici teminat makbuzlarını, Ticaret ve Sanayi Odası belgelerini ihale saatinden bir saat önce makbuz mukabilinde teslim etmeleri şarttır.

6 — Postada vaki gecikmeler kabul edilmez. İlan olunur.

Tütün bir zehirdir, sigara içmeyiniz

Kuduz vakası

— Baştarafı Sayfa 1'de —

öldürülen köpekler derin kazılar kazılarak veya kireçle yakılarak imha edilecektir.

Kuduz köpek tarafından ısırılan kişilere gereken her türlü tedavi yapılmaktadır.

Köpeğin ısırdığı kişilerde endişe edilecek bir durum olmadığını açıkladılar.

Öte yandan Sağlık Ocağı yetkililerde, herhangi bir hayvan ısırmasında hemen Sağlık Ocaklarına başvurulmasını istedi.

Grip hastalığı yaygın

— Devamı Sayfa 4'de —

sürmeyen kimse kalmadı.

Havaların anormal derecede soğuması nedeniyle Doğu Anadolu,da birçok ilde kar yağışı görüldü. Havaların bir süre daha aynı şekilde devam etmesi bekleniyor. Daha sonra ısınarak mevsim normallerinde seyretmesi gerekiyor.

Türkiye'de ilk kez

— Baştarafı Sayfa 1'de —

kimliği fakülteleri ile diğer kuruluşların işbirliği ile düzenlenen kampanya 17 Ekim Pazartesi gü

Ekmek

— Baştarafı Sayfa 1'de —

fisinin hububat fiatlarını yeniden belirlemesi üzrine zam yapıldığı belirtildi.

Öte yandan odun bulmakta çok güçlük çektiklerini söyleyen fırıncılar. Yapılan bu zam az dediler. Ve odunun tonunu 20 bin liradan aldıklarını söylediler.

nü açılacak.

Kampanya süresince yapılan çalışmalardan istenilen sonucun alınabilmesi için ilgili kurum ve kuruluşların bir program içinde birlikte ve sürekli çalışacakları bildirildi.

Edinilen bilgiye göre, 17 Ekim 1983Pazartesi gününden itibaren radyo ve televizyonda da kampanya ile ilgili programlara yer verilecek. Müftülükler, İl Halk Sağlığı Eğitim komiteleri, ilgili resmi, özel ve gönüllü kuruluşlar kampanya süresince işbirliği yapacaklar.

Son Model Otomâtik Baskı Makinalarıyle

FATURA — DERGİ — BROŞÜR — KİTAP — GAZETE — KARTVİZİT — EL İLANI
AFİŞ — NİŞAN, NİKÂH SÜNNET DAVETİYELERİ VE

Bilumum Matbu işlerinizde Hizmetinizdedir.

Nizip Matbaası

Tlf. 205 Belediye Sitesi — Nizip

5
ÇARŞAMBA
EKİM
1983
. 15. 10 TL. Sayı : 2011

NİZİP

SİYASİ BAĞIMSIZ GAZETE

HAYATTA EN HAKİKİ MÜRŞİT İLİMDİR.
ATATÜRK

SEÇİME DOĞRU

...zal: Türkiye Avrupa konseyine ...e AET'ye boyun eğmiyecek,,

...zal, Kastamoda yaptı konuşmada, "Türkiye Avrupa Konseyi ve ...T'ye boyun eğmiyece ...i söyledi.

...zel, basın mensuplarına dış politikaya ilişkin görüşlerini açıklarken, ...ürkün izlediği dış po...ının Birleşmiş Milletler ve NATO'ya üyelik ...n sonra değiştiğini ifade ederek şöyle konuştu: "NATO'ya girdikten ...ra Avrupa ile ilişkile...iz değişti Avrupa Konseyi OECD gibi kuruluş...

Devamı Sayfa 4'de —

★

Halkçı partisi Genel Başkanı Calp'ın demeci

Halkçı Partisi Genel Başkanı Necdet Calp, iktidara gelirse, Bütçe yasasını kendi proğramlarına göre düzeltecekleri...i açıkladı.

Calp, "1984 yılı bütçesini hazırlayanlarla uyulayacak olanlar değilik. İktidara gelirseniz bu...ir sakınca yaratmayacak mı?" sorusunu yanıtlarken, şunları söyledi:

"Devlet hayati devamlılık arzeder. Anayasa...uz bütçenin belirli tarihlerde Meclis'e sunul...

Devamı Sayfa 4'de —

Sunalp : «Teşkilâtlanma sorunumuz yok»

Siyasi partı liderlerinin tanıtılması amacıyla yapılacak çekime MDP Genel Başkanı Turgut Sunap'la başlandı. Moda evindeki TV çekimi yapıken gazeticilere, Partisinin 67 il ve 640 ilçede teşkilâtlandığını belirterek, "Teşkilat içinde herhangi bir sıkıtının sözkonusu olmadığını" söyledi.

Isparta ve Denizli illerine bağlı 4 ilçede teşkilâtlanma çalışmalarının tamamanmak üzere olduğunuda anlatan Sunalp, bir soru üzerine, "Köy

— Devamı Sayfa 4'de —

ELEKTİRİK İÇİN "KAR DUASI" GEREKİYOR

Son yağışların barajların dolması için yeterli olmadığını belirten yetkililer, "Barajların dolması için yol kenarlarında gürül gürül su akması gerekiyor. Barajlar yağmurdan çok kar yağışıyla doluyor dediler

Birdenbire bastıran yağmurlu hava barajlarla ilgili gaygıları dağıtırken, DSİ yetkilileri baraj seviyeleri için etkin ve sürekli yağış gerektiğin Baklarlar'dan sarkan yağışlı sistemin aylardır su bekleyen barajlara çare olup olmayacağı sorusunu da cevaplayan yetkililer, "yağmur yağıyor ama yol kenarında gürül gürül su akmadan barajlara fayda yok" şeklinde konuştular.

DSİ yetkilileri, sulama mevsimi geçtiği için, bu amaçla kulanılan barajların yağmurdan etkilenmeyeceğini, önemli olan bölgeninin keban barajı olduğunu vurguladılar.

KEBAN UMUT VERİYOR

DSİ'nin elindekison rakamlara göre, Keban barajında susevviyesi 825 metreye ulaştı. Keban'ın alt sınırı olan 813 metrenin aşılması, özellikle ülkenin elktirik ihtiyacını karşılayan bu barajın üretimi için umut vermeye başladı. DSİ yetkilil-eri, yağmurdan çok kar yağışıya dolan barajlar için bu yıl yağmur duası yerine kar duasına çıkılması gerektiğine işaret ediyor.

KULLANMA SUYU VE ELEKTİRİK

Yağışlı hava sisteminin ekim ayında etkinliğini sürdürmesi, özellikle Ankara ve İstanbul gibi su sorunu bulunan büyük kentler için yararı ola-

— Devamı Sayfa 4'de —

Türkiye'nin en yüksek ikinci barajı, kızılırmak üzerinde yapılıyor

Devlet Su İşleri Genel Müdürlüğü, Karadeniz bölgesindeki baraj ve hid

— Devamı Sayfa 4'de —

Kalorifer kazanı ve sobalar TSE veya uluslararası standartlara göre yapılacak

Türkiye'de üretilen kalorifer kazanı ve sobalar artık (TSE) veya uluslar arası standartlardan her hangi birine uygun olarak yapılacak.

Yönetmenliğe göre, kalorifer kazan kapasitesi KCAL/H (KW) cinsinden belirlenecektir.

Trafik Cezaları Bütçeye 6 milyar Lira gelir getirdi

ANKARA — 1984 Mali Yılı Bütçe tasarısında trafik cezalarından sağlanması öngörülen gelir, 77 milyar lira ile en önemli gelir kaynakları arasında bulunuyor.

sında ittt

19884 Mali Yılı Bütçe Tasarında yer alan trafik cezalarının bir çok vergi ve harç gelir tahminerin den fazla olması trafik cezalarının Hazine'nin ana gelir kaynaklarının başında yer aldığı gösteriliyor

GEÇEN YIL 6 MİLYAR CEZA KESİLDİ

Son yıllarda büyük artış gösteren trafik cezalarından sağlanan gelir geçen yıl yaklaşık 6 milyar lirayı buldu.

Önceki yıllarda bütçede tahmin edilen ve gerçekleşen trafik cezaları ise şölye

1977 de 345 milyon Tl. tahmin edildi, 89,5 milyon gerçekleşti. 1979 da tahmini 160 milyon TL. dan gerçekleşen gelir 161.9 milyona yükseldi.

1981 de ise en yüksek artış oranı görüldü.ve 500 milyon lira tahmin olunurken sağlanan gelir 1 milyar 176,5 milyon oldu. Bu yıl ise 5 milyar ta sarlanırken ilk 8 ayda 6 milyar lira gelir sağlandı

ABD Başkanı Reagan ilk kez bir Yunan gazetesine demeç verdi.

"Türk—Yunan gerginliği işbirliği ve diyalogla azalır"

⁂ Reagan "Bir Türk-Yunan çatışması ABD'yi ileri ölçüde huzursuz eder" dedi

Osmanlı ve Sovyet Belgeleriyle

ERMENİ MEZÂLİMİ

Halil Kemal Türközü

— 19 —

di. Rus orduları işgali altında bulunan belli yerlerdeki Osmanlı Müslüman halkının Ermeniler tarafından kesin olarak mezâlime maruz kalmamaları için ilgili makamlara ve sorumluya sert ve kesin emirler verildiğini ve çıkması muhtemel her türlü uygunsuz hareketlere karşı etkili ve sert tedbirler alınacağını bildirmenize bütün kalbimle teşekkür ederim. Son zamanda başgösteren bazı olayları engelleyen tedbirlerin alınması ricasiyle Kafkas Ordusu Komutanı Tuğgeneral Odişelidze cenâplarına bildirdiğimi gibi, Ermeniler'in mezâlimi hakkında elde edebildiğim bir kısım bilgileri zât-ı devletlerine aşağıda olduğu gibi arzetmeyi lüzumlu ve faydalı gördüm.

Özellikle Rus-Kafkas Ordusu İ. Kolordu Karargâhı'nın Erzincan'dan hareketinden sonra Erzincan kasabası ile civar köylerinde Ermeniler'in mezâlimi, yalnız ıssız yerlerde rastladıklarını katletmek, gece birtakım evleri basarak sahiplerini öldürmek gibi nefretin kötülük olmaktan çıkarak bazı köylern tamamen yakılması, kadınların namusuna tecavüz ve yaktıkları köylerdeki halkın katliamı derecesine vardığının derin üzüntü ile sema-i devletlerine ulaştırılmasını görev sayarım. Bu cümleden olarak, 12 Ocak 1918'de Erzincan'ın 18 km.güney doğusundaki Zekkih (bugünkü Demirmenköy) köyü Ermeniler tarafından acıklı sona uğratılmış ve aşağı yukarı bir hafta önce de Ardasa (bugünkü Torul İlçesi merkezi)nin üç kilometre güneybatısında Koska Müslüman köyü 30 kişilik bir Ermeni çetesi tarafından basılarak insanlığı ağlatacak kötülükler yapıldıktan sonra köyde yakılmıştır. Rus Kafkas ordusunun dinlenmek için gerilere çekilmesi ile bu ordu parçalanan kısımlarını gerlde bırakan kısmen Rus memleketleri halkından bulunan Ermeni birliklerinin bu türlü olaylara karşı devletin emir ve yasağını gerçekten ne derecede samimiyetle yerine getirebileceklerinin takdirini eskiden beri bu konuda sahip oldukları yüksek fikir, kanaât ve söz geçerliliğin gerçek takdirlerine terk ve havale ve engelleyici ciddî tedbirlerin hızlandırılması konusundaki isabetli kararınızı bekler ve bu münasebetler eski ve samimî olan saygılarımın kabulünü rica ederim, sayın Generalı..

g. Bu mektuptan sonra toplanan bilgilerde ayrı ayrı hem General Przevalskiy'e hemde General Odişelidze'ye Kafkas Cephesi Osmanlı Orduları Komutanı tarafından aşağıda olduğu gibi yazılmıştır.

Suşehri'nden
29 Ocak 1918

Sayın General,

Rus orduları işgali altında bulunan Osmanlı topraklarındaki Müslüman halka karşı Ermeniler tarafından devamlı olarak uygulanan zulüm ve

— DEVAMI VAR —

İLAN TARİFESİ

Kongre İlanı : 5.000 TL.
Zayi İlanı : 1.000 TL.
Tüzük İlanı : 10.000 TL.
Başsağlığı, ölüm, mevlit : 3.000 TL.
Toplu Sözleşme İlanları : 4.000 TL. (bir işyeri için)
Bir işyerinden fazla olduğu takdirde fazla işyerinin her biri için 2.000 TL.
A.Ş. Koll. Şti. Lmt. Şti. İlanları (sütun santimi) 200 TL. (Bu ilanlar 5.000 TL.'den aşağı olmaz.
Yapı ve diğer Kooperatif İlanları : 5.000 TL.

YANLIŞ VERİLEN İLANLARDAN MESULİYET KABUL EDİLMEZ.

LÜZUMLU TELEFONLAR

Kaymakam	38
Jandarma K.lığı	57
Belediye Başkanlığı	26
Cumhuriyet Savcılığı	68
Emniyet Amiriliği	144
Emniyet Karakolu	93
Hastane	81
İtfaiye	576
Zabıta Karakolu	168
Elektrik Su	162
Elektrik arıza (gece)	168
DDY İstasyonu	172

İLLERİN TRAFİK SIRA NUMARALARI

01 Adana	24 Erzincan	46 K.Maraş
02 Adıyaman	25 Erzurum	47 Mardin
03 Afyon	26 Eskişehir	48 Muğla
04 Ağrı	27 Gaziantep	49 Muş
05 Amasya	28 Giresun	50 Nevşehir
06 Ankara	29 Gümüşhane	51 Niğde
07 Antalya	30 Hakkâri	52 Ordu
08 Artvin	31 Hatay	53 Rize
09 Aydın	32 Isparta	54 Sakarya
10 Balıkesir	33 İçil	55 Samsun
11 Bilecik	34 İstanbul	56 Siirt
12 Bingöl	35 İzmir	57 Sinop
13 Bitlis	36 Kars	58 Sivas
14 Bolu	37 Kastamonu	59 Tekirdağ
15 Burdur	38 Kayseri	60 Tokat
16 Bursa	39 Kırklareli	61 Trabzon
17 Çanakkale	40 Kırşehir	62 Tuncell
18 Çankırı	41 Kocaeli	63 Urfa
19 Çorum	42 Konya	64 Uşak
20 Denizli	43 Kütahya	65 Van
21 Diyarbakır	44 Malaitya	66 Yozgat
22 Edirne	45 Manisa	67 Zonguldak
23 Elazığ		

HER TÜRLÜ LASTİK MÜHÜR VE CİLT İŞLERİ YAPILIR.

Nizip Matbaası Tlf. : 205 — Nizip

NİZİP
Bağımsız Siyasi Gazete
Basın Ahlak Yasasına
Uymaya Taahhüt Eder.

İLAN TARİFESİ
Mahkeme İlanları
Santimi 100 TL.
Resmi İlanlar Tek Sütun
Santimi 200 TL.

Sahibi ve Yazı İşleri
Müdürü
Mehmet Sağlam

Basıldığı Yer :
NİZİP MATBAASI
Telefon : 205
İdarehane : Belediye
Sitesi No. 14 — NİZİP

ABONE
6 Aylık : 750
Yıllık : 1.500 TL.

Yurt haberleri

ŞİİR VE FIKRA KÖŞESİ

Bülent ÇETİNEL

SANA

Gönül bu, sevgiye bigâne kalmaz
Sevgisiz olunca hayat yaşanmaz
Yılarca dert ile usanmaz
Belki göz yaşımı yar silecektir
Gülen gözlerde o yaş neden?
Saçların dağılmış elin değmeden
Tekrar kış mı geldi bahar gelmeden
Sevgim ebedidir bitmiyecektir.

Hidayet Güntekin Şenlik - ADANA

VAZGEÇ

Üzgün görünüyorsun arkadaş
Sevdalı mısın, yoksa ben miyanlıyorum?
Efgârlıe perişan, gözlerinde yaş,
Sevdalı mı düşünüyorsun istemesen de
Mutluluk dlier gibisin Tanrıdan
Yakarışların hep onun için
Sevdan bu denli kuvvetliymiş.
Vazgeç bu umutsuz sevdadan
Geri gelmez .....
Uzun zaman geçti unut artık sen de
Zaman nice aşkları siler istemesen de

Melek AYGÜN

KÜÇÜĞÜM

Bak küçüğüm seni yıllarbeklerken
Yılarına bgüneş doğoçak
Ardına yıları bırakarak
Taa... Uzaktan bir seven haykıracak
Aç kollarını evrenin sonsuzluğuna
Denizler kadar engin aosun
Bırakma kendini yâdelleri kollarına
Sana açıktır umut kapıları
Haydi bekleme git,git küçüğüm.
Köksal Sabancı
Giresun

1984 Yılı Takvim
Siparişlerini
Almaya Başladık

ŞEHİRLERARASI KOD NUMARALARI

Şehir Adı	Kod No :	Şehir Adı	Kod No :	Şehir Adı	Kod No :	Şehir Adı	Kod No :
Adana	711	Çorlu	1851	Karabük	4631	Pınarbaşı	2581
Adapazarı	2311	Çorum	4691	Kdz. Ereğli	3881	Pınarhisar	1875
Adıyaman	8781	Denizli	6211	Karaman	3441	Polatlı	4571
Afyon	4911	Derince	2113	Karamürsel	2181	Reyhanlı	8971
Ağrı	0271	Demirci	5586	Kars	0211	Rize	0541
Akhisar	5581	Dikili	5419	Kastamonu	4651	Safranbolu	4641
Aksaray	4811	Diyarbakır	8311	Kayseri	513	Salihli	6441
Akşehi	3461	Dörtyol	8891	Kemerburgaz	1839	Samandağ	8981
Alanya	3231	Düzce	2651	Keskin	4545	Samsun	361
Alaşehir	6451	Edirne	1811	Keşan	1841	Saray	1858
Amasya	3781	Edremit	6711	Kilis	8691	Sarayköy	6255
Anamur	7571	Elbistan	7791	Kırıkkale	4591	Sarayönü	3447
Ankara	41	Elazığ	9111	Kırklareli	1871	Seydişehir	2471
Antalya	311	Elmalı	3228	Kırşehir	4871	Siirt	8447
Antakya	8911	Erzincan	0281	Konya	431	Silifke	7591
Artvin	0581	Erzurum	011	Konyra Ereğli	3451	Silivri	1887
Aşkale	0195	Eskişehir	221	Kozan	7341	Sinop	3761
Avcılar	1881	Fatsa	3721	Kuşadası	6361	Sivas	3761
Aydın	6311	Fethiye	6151	Kütahya	2311	Siverek	8461
Ayvalık	6631	Finike	3225	Lüleburgaz	1831	Söke	6351
Bafra	3751	Foça	5431	Malatya	8211	Şarköy	1868
Balıkesir	6611	Gaziantep	851	Malkara	1867	Tarsus	7611
Bandırma	1981	Gebze	1991	Manisa	5511	Tatvan	8497
Bartın	3891	Gemlik	1211	Manavgat	3211	Tavaş	6233
Batman	8391	Germencik	6323	Mardin	8411	Tavşanlı	2391
Bayındır	5468	Giresun	0511	Marmaris	6121	Tekirdağ	1861
Bayramoğlu	1993	Gölcük	2191	Menemen	5421	Tire	5471
Bergama	5411	Gölpazarı	2353	Mersin	741	Tokat	4751
Biga	1976	Gönen	1985	Merzifon	3711	Trabzon	0311
Bilecik	3753	Gümüşhane	0531	Milas	6131	Tunceli	8191
Bingöl	8181	Hakkari	0681	Muğla	6111	Turgutlu	6431
Bitlis	8491	Hendek	2631	M.K.Paşa	2541	Turhal	3771
Bodrum	6141	Hereke	2161	Muş	0251	Tuzla	1995
Bolu	4611	Hopa	0571	Mut	7411	Tütünçiftlik	2193
Bünyan	3571	Horosan	0184	Nallıhan	4585	Urfa	8711
Burdur	3251	Iğdır	0227	Nazilli	6371	Uşak	6411
B. Çekmece	1863	Isparta	3271	Nevşehir	4851	Uzunköprü	1893
Bursa	241	İnegöl	2561	Niğde	4831	Ünye	3731
Ceyhan	7321	İskenderun	881	Nizip	8681	Ürgüp	4868
Cihanbeyli	3421	İslahiye	8631	Otlu	0190	Van	0611
Çanakkale	1961	İstanbul	11	Ordu	3711	Yalova	1931
Çankırı	4671	İzmir	51	Osmaniye	7311	Yozgat	4731
Çarşamba	3741	İzmit	211	Ödemiş	5491	Zile	4661
Çayeli	0561	İznik	2527	Patnos	0276	Zonguldak	3811
Çerkezköy	1856	Kadirli	7348	Pazar	0563		
Çeşme-Ilıca	5493	K. Maraş	7711	Perşembe	3717		

T. C.
Nizip İcra Dairesi
Dosya No. : 1983 / 152

GAYRİMENKULÜN AÇIKARTIRMA İLÂNI NİZİP İCRA MEMURLUĞUNDAN

Satılmasına karar verilen gayrimenkulün cinsi, kıymeti, adedi, evsafı:

Borçlu Davut Çetin'in 32/64 Hissesi olan Nizip Ekince köyü, Gözükanlı mevkiinde kain Doğusu Orhan Deniz ve mirascıları, batısı Sarıkoç köyü hududu kuzeyi yine Sarıkoç köyü hududu Güneyi Hasan Şimşek 14 Bağı ile çevrili olup Gayrimenkül Fıstık ve Bağ niteliğindedir . Fıstıkları kısmen aşıya vurulmuş kısmende sakız niteliğin dedir. 250 adet aşılı ve aşısız fıstık vardır. Üzerindeki bağ ve fıstıklarla birlikte raica göre dönümü 70.000.oo TL. dir.

Gayrimenkülün tamamı 25.400.oo M2 miktarındadır. Borçlunun hissesine 12.250.oo M2 miktarındadır. dönümü 70.000.oo Tl. dan hissesi 857.500.oo Tl. eder.

Satış Şartları :

1 — Satış 8 / 11 / 1983 günü saat 15.00'den 15.30,za kadar Belediye Satış Salonunda açık artırma suretiyle yapılacaktır. Bu artırmada tahmin edilen kıymetin %75'ni ve rüçhanlı alacaklılar varsa alacakları mecmuunu ve satış masraflarını geçmek şartı ile ihale olunur. Böyle bir bedelle alıcı çıkmazsa en çok artıranın taahhüdü baki kalmak şartıyle 18 / 11 / 1983 günü aynı yer ve saatlerde ikinci artırmaya çıkarılacaktır. Bu artırmada da rüçhanlı alacaklıların alacağını ve satış masraflarını geçmesi şartiyle en çok artırana ihale olunur.

2 — Artırmaya iştirak edeceklerin tahmin edilen kıymetin %10'u nisbetinde pey akçesi veya bu miktar kadar milli bir bankanın teminat mektubunu vermeleri lâzımdır. Satış peşin para iledir, alıcı istediğinde 20 günü geçmemek üzere mehil verilebilir. Dellâliye resmi, ihale pulu, tapu harc ve masrafları alıcıya aittir. Birikmiş vergiler satış bedelinden ödenir.

3 — İpotek sahibi alacaklılarla diğer ilgililerin (+) bu gayrimenkul üzerindeki haklarını hususiyle faiz ve masrafa dair olan iddialarını dayanağı belgeler ile onbeş gün içinde dairemize bildirmeleri lâzımdır; aksi takdirde hakları tapu sicili ile sabit olmadıkça paylaşmadan hariç bırakılacaklardır.

4 — Satış bedeli hemen veya mühlet içinde ödenmezse İcra ve İflâs Kanununun 133. maddesi gereğince ihale feshedilir. İki ihale arasındaki farktan ve %10 faizden alıcı ve kefilleri mesul tutulacak ve hiç bir hükme hacet kalmadan kendilerinden tahsil edilecektir.

5 — Şartname, ilân tarihinden itibaren herkesin görebilmesi için dairede açık olup masrafı verildiği takdirde isteyen alıcıya bir örneği gönderilebilir.

6 — Satışa iştirak edenlerin şartnameyi görmüş ve mündere - catını kabul etmiş sayılacakları, başkaca bilgi almak istiyenlerin 1983 / 152 sayılı dosya numarasıyle memurluğumuza başvurmaları ilân olunur.

(İc. İf. K. 126)

(+) İlgililer tâbirine irtifak hakkı sahileri de dahildir.

İcra Memuru
Mühür ve İmza
24085
Mehmet Ali Dağlı

KİTAP VE ÖĞRENMEYE AİT KIYMETLİ SÖZLER

Mal harcandıkça azalır; ilim ise harcandıkça artar.
Hz. Ali

Oku. Yaratan Rabbinin adıyla oku! Rabbin sonsuz kerem sahibidir. Kalemle öğreten odur.
Ayet

Kitaplarda bulunmaz ne keder, ne ızdırap. Bir gönülden yazılır yüz ciltlik kitap
Mevlana

Bir insanın değeri kitaplarının değeri ile ölçülür.
Türk Atasözü

Alim unutmuş, kalem unutmamış.
Türk Atasözü

Bana kitaplarını göster, sana çocuklarının ne ruhta olduklarını söyliyeyim.
Wilhelm Stekel

Kitap kadar göçenlerin konuşturan, yaşayanların halini tercüme eden bir şey görmedim. Nerdedir o dost ki sen uyuyunca ancak uyur, sen istersen konuşur, sahibinin sırrını gizler, emanetini saklar. O en iyi komşu, en insaflı arkadaş, en uyar yoldaş, o iyi bir öğretmen, yeterli titiz bıktırmayan yardımcıdır.
Muhiddin Arabi

Sunalp

— Baştarafı Sayfa 1'de —

lerde teşkilatlanma yerine, mümessillikler oluştu ruldu. Hiç bir köy boş bırakılmış değil" dedi.

MDP Genel Başkanı Sunalp, dün Kırşehir Nevşehir ve Niğde illerini kapsayan iki günlük bir yurt gezisine çıktı.

Elektirik

— Baştarafı Sayfa 1'de —

cak. DSİ yetkililerinin tahminlerine göre, yağışla toplanan su miktarı, kullanma suyu kesintisini ortadan kaldıracak miktarda gerçekleşebilecek.

Öte yandan, hidroelektrik santrallerinin yağışlı hava kütlesinin getirdiği yağmurla, hiç olmazsa bugüne kadar uygulanan elektrik proğramının devamını sağlayabileceği sanılıyor.

YİTİK

Urfa Trafik Müdürlüğünden almış olduğum 63 AY 757 Nolu Taksime ait Plakamı kaybettim hükümsüzdür .
M. Ali Özsönmez

Halkçı partisi

— Baştarafı Sayfa 1'de —

masını emreder. 1 Ocak'ta başlayacak mali yılda yeni bütçe çıkması zorunludur. Yeni bütçeyi de mevcut hükümet hazırlamıştır.

6 Kasım seçimlerinden sonra iktidara gelecek parti, müzakere ve ek bütçelerle kendi görüşleri istikâmetinde bütçenin düzenlenmesini sağlamak imkânına sahiptir.

Tükiye'nin en büyük

— Baştarafı Sayfa 1'de —

roelektrik santralleri zincirine bir yenisini daha ekledi.

Yeşilırmak üzerine yapılan ve geçtiğimiz aylar içinde Başbakan Bülend Ulusu tarafından hizmete açılan Hasan Uğurlu ve Suat Uğurlu barajlarından sonra, Kızılırmak nehri üzerinde de "Altınkaya Projesi" çalışmaları bütün hızıyla devam ediyor. Yeni kuruluş, Türkiye'nin en yüksek ikinci barajı olacak.

Özal

— Baştarafı Sayfa 1'de —

larla ilişkimiz arttı. Sonra, AET, gündeme geldi. Kuzey komşumuza karşı NATO'ya üye olduk. Bu da ABD ile ilişkilerimizi geliştirdi. Batılılar, ABD nin bütçe açığını asgari ye inmesini ister, bu faizlerin düşmesi demektir ABD, bu çarkın başıdır ve ABD, nezle olsa Avrupa zatüre olur"

Son Model Otomâtik Baskı Makinalarıyle

FATURA — DERGİ — BROŞÜR — KİTAP — GAZETE — KARTVİZİT — EL İLANI
AFİŞ — NİŞAN, NİKÂH SÜNNET DAVETİYELERİ VE

Bilumum Matbu işlerinizde Hizmetinizdedir.

Nizip Matbaası

Tlf. 205 Belediye Binası - Nizip

3
PAZARTESİ
EKİM
1983
15, 10 TL. Sayı : 2010

NİZİP

SİYASİ BAĞIMSIZ GAZETE

HAYATTA EN HAKİKİ MÜRŞİT İLİMDİR.
ATATÜRK

Protesto senet sayısı azalırken ...

Protesto edilen senetlerin değerleri yükselmeye başlıyor

Prottesto Edinlen senet sayısı azalırken prot testo edilen senet değeri yükseldi. Merkez Banka sınca açıklanan verilere göre 1883 yılında ilk 6 ayında toplam 164. 197 adet senet prottesto edildi. 1982 yılın ayni döneminde prottesto edilen senet sayısı ise 231.231 olmuştur. 1983 ilk 6 ayı içinde en çok sayıda senet mart ayında prottesto edildi. mart ayında prottesto edilen senet sayıs 1185.333e' ulaşırken Nisan ayı 118.604 prottestoyla en prottes tonun yaşandığı ay oldu

Oramiral Nejat Tümer;

Nejat Tümer Türkiye'ye döndü

Ankara— Milli Güvenlik Konseyi üyesi ve Deniz Kuvvetleri Komutanı Oramiral Nejat Tümer Federal Almanya'dan Türkiye'ye dün döndü. Oramiral Tümer, Deniz Kuvvetleri için, İki Federal Almanya'da , İkiside Gölcü'te inşa edilecek 4 firkateynden ilkinin oburgasını Hamburk tersanesinde kızağa koydu.

Deniz Kuvvetleri Komutanı Oramiral Tümer, Federal Alman Deniz Kuvvetleri tesislerinde incelemeler yaptı. Firkateyn inşaasıyla ilgili görüşmelerde bulundu.

Cumhurbaşkanı hükümetin görüşünü almadan "Silahlı kuvvet" kullanabilecek

ANKARA - Cumhurbaşkı, genel asayiş ve milli güvenliği gerektirdiği halde ve acil durum halinde hükümetin onayını veya görüşünü almadan doğrudan doğruya Genelkurmay Başkanının tek yetkisine silahlı kuvvet kullanılmasına karar verebilecek.

Bu yetki, Cumhurbaşkanına, Danışma Meclisinde kabul edilen "Seferberlik ve Savaş hali kanunu tasarısı" nın 12. maddesiyle verildi.

Gelecek TV kullananlara yeni bir fırsat tanıdı

Türkiye Radyo ve Televizyon Kurumu Kanunu yürürlüğe girdikten sonra üç a yiçinde ruhsat kullanmakta oldukları cihazlar için ruhsat alarak ücretini ödeyenler cezai işlemlerden kurtulacaklar .

Halen Danışma meclisinde bulunan TRT kanu ruhsatsız cihaz kullananlara af mahiyetinde bir hüküm iytiva ediyoor. Buna göore kanu resmi gazetede yayınlanmasından sonraki ay içinde ruhsatsız cihazlar ruhsat çıkarıla kanuni hale getirildiği takdirde cezai hüküm

— Devamı Sayfa 4'de —

Gaziantep Sanayi fuarını bir milyon vatandaş gezdi

Gaziantepte açılan fuar geçen yıllara göre daha büyük ilgi gördü.

1 Eylülde açılan 11. Gaziantep sanayi fuarını bir aylık sürede 1 milyon kişi gezdi. Fnar alanı na giriş ücretinden belediye de 5 milyon lira gelir sağladı. Belediye Ahmet Turan Ertuğ 70 dekar alan üzerine kurulu Gaziantep Sanayi fuarına bu

— Devamı Sayfa 4'de —

MODERN ERKEK POP STİLİNDE GİYİNİYOR

Yeni jeans modasında özellikle malzeme ve renk karışımları dikkati çekmektedir. Fotorağ bu üç kişinin Uluslararası Köln Erkek Modası haftası nedeniyle buluşmaları sırasında Ren nehrinin kısında çekilmiştir.

Bütün öğretmenlerin maaşları kadrolarına denk hâle getiriliyor

ANKARA- Kadrosuzluk nedeniyle uzun süreden buyana terfi edemeyen öğretmenlerin tümünün terfilerinin sağlandığı, terfiye hakkazanan öğretmenlerin terfilerinin de hakediş tarihlerine göre gerçekleştirildiği bildirildi.

Milli Eğitim Banlığı yetkilileri, kadroları maaşlarına denk olmayan öğretmenlerin ek göstergeden yaralanabilmeleri için 657 sayılı kanunun 2595 sayılı kanunladeğişik 43'üncü maddesinin 2771 sayılı kanunla değiştirilmesi süretiyle, 1, 2, 3 ve 4. dereceden maaş alan öğretmenlerin, kadro dereceleri maaş derecelerine denk olan öğretmenlerde olduğu gibi ek göstergeden yararlanmalarının sağlandığını hatırlattılar.

Yetkililer, kadro ve maaş dereceleri denk olmayan öğretmenlerin ek göstergeden yararlanmalarının temin edilmiş olmasına rağmen, ileride

— Devamı Sayfa 4'de —

Gaziantep yöresinde yaş üzüm alımı 3 bin tonu aştı

Gaziantep yööresinde Tekel üreticilerden bu güne kadar üç bin ton yaş üzüüm aldı. ve karşılığında 6 milyonliraödedi.

Bu sezon yöreden Tekenin 88 8bin 610 ton yaş üzüm alacağı ve üeticiyede karşılık 190 milyon lira ödeyeceği ifade edildi. Tekelin horoz karası üzümü kilosu 40 liradan, şarap lık üzümü 25 liradan ve sumalık yaşüzümü 22 liradan aldığı belirtildi:

Öte yandan Gaziantep içki fabrikasında 1983 yılının 88 aylık döneminde 2 milyon 763 bin 327 litre rakı , 261 bin litre şarap imal edildi.

Bakanlar kurulu seferberlik haline karar verebilecek

Aankara — Şeferberlik hali kanunu tasarısı Danışma Meclisi Genel urulunda görüşerek kabul edildi.

Milli Güvenlik Konseyinde görüşülerek kanunlaştıktan bir yıl sonra yürürlüğe girecek olan tasarıya göre' Bakanlar kurulu seferberlik ilanına karar verebilecek.

Cumhurbaşkanı onayı ile yürürlüğe girecek olan karar ayni gün TBMM'nin onayına sunulacak. Meclis tatilde ise, derhal toplantıya çağrılacak savaş ilanına ise TBMM karar verecek.

Osmanlı ve Sovyet Belgeleriyle

ERMENİ MEZÂLİMİ

Halil Kemal Türközü

— 18 —

e. Osmanlı komutanının General Odişelidze'ye gönderdiği aşağıdaki mektupde olaylar anılmıştır.

"Rus Kafkas Ordusu Komutanı Tuğgeneral Odişelidze Cenâplarına,

Sayın General!..

Eskiden beri Rus ordusunun işgali altındaki toprakların şurasında, burasında görülen ve belgelerle ispat edilmiş olan Ermeni mezâlimine özellikle, Rus-Kafkas Ordusu I. Kolordu karargâhı'nın Erzincan'dan çekilmesinden sonra Erzincan ve çevresindeki köylerde daha büyük çapta devam edildi. Ermeniler tarafından Müslümanlar'a yapılan bu mezâlimin yalnız ıssız yerlerde bulabildiklerini öldürmekle kalmayıp son zamanlarda bazı köylerde Müslüman halkın namusuna tecavüze, mallarını yağmaya ve evlerini yakmaya kadar ilerideildi. Bu cümleden olarak, 12 Ocak 1918 tarihinde Erzincan'ın 18 km. güneydoğusundaki Zekkih köyü, halkına her türlü mezâlimi yaptıktan sonra tamamen yakıldı. Bundan başka aşağı yukarı bir hafta öncede Ardasa'nın üç kilometre güneybatısındaki Koska Müslüman köyünün 30 kişilik bir Ermeni çetesi tarafından basılarak Müslüman kadınlarına tecavüz edildiği ve köyün yakıldığı anlaşıldı. Başkomutan Piyade General Przevvalskiy tarafından 19 Aralık 1917 tarih ve 56057 numaralı resmi mektubuyla verilen güvenceye tamamıyle inandığım halde olaylar ve benzer olayların kesin bir şekilde önlenmesini zât-ı âlî-yi kumandanlerinden dostluk hisleriyle rica eder ve insanlık ve medeniyet namına Osmanlı Müslüman halkının ırz, can ve mallarını korumaya sarfedilecek gayretlere minnettar kalacağımı arzederim,sayın General!..

f. Olaylar şiddetlenivor, acıklı haberler geliyordu. Özellikle Rus Kafkas Ordusu I. Kolordu karargâhı'nın Erzincan'dan hareketi ve Rus birliklerinin Erzincan'ı tamamen terk etmesi, Ermeni çetelerinin Erzincan'a hâkim olduğunu göstermektedir. General Przevaliskiy'nin gelen mektubuna cevap verilmekle beraber mezâlim hakkında elde edilen bilgiler Generale aşazıda olduğu gibi bildirilmiştir :

"Rus Kafkas Orduları Başkomutanı Piyade General Przevalskiy Cenâplarına,

Sayın General,

19 Aralık 1917 (1 Ocak 1918) tarih ve 56057 numaralı resmi mektubunuzu aldığımı söylemekle şeref duyarım. Brest-Litovsk Antlaşmasının 5. maddesi Erzincan Mütarekesi'nin 13. maddesi yerine geçeceğine göre, bu sonucu maddenin arzunuza uygun olarak mütareke metninden çıkarılmasıyla ilgili olarak mütarekenâmeye şerh verilmasıyla ilgili olarak mütarekenâmeye şerh verilmiştir :

Numara : 132 — 10 Ocak 1918

Odişelidze"

— DEVAMI VAR —

İLAN TARİFESİ

Kongre İlanı : 5.000 TL.
Zayi İlanı : 1.000 TL.
Tüzük İlanı : 10.000 TL.
Başsağlığı, ölüm, mevlit : 3.000 TL.
Toplu Sözleşme İlanları : 4.000 TL. (bir işyeri için)
Bir işyerinden fazla olduğu takdirde fazla işyerinin her biri için 2.000 TL.
A.Ş. Koll. Şti. Lmt. Şti. İlanları (sütun santimi) 200 TL. (Bu ilanlar 5.000 TL.'den aşağı olmaz.
Yapı ve diğer Kooperatif İlanları : 5.000 TL.

YANLIŞ VERİLEN İLANLARDAN MESULİYET KABUL EDİLMEZ.

LÜZUMLU TELEFONLAR

Kaymakam	38
Jandarma K.lığı	57
Belediye Başkanlığı	26
Cumhuriyet Savcılığı	68
Emniyet Amirliği	144
Emniyet Karakolu	93
Hastane	81
İtfaiye	576
Zabıta Karakolu	168
Elektrik Su	162
Elektrik arıza (gece)	168
DDY İstasyonu	172

İLLERİN TRAFİK SIRA NUMARALARI

01 Adana	24 Erzincan	46 K.Maraş
02 Adıyaman	25 Erzurum	47 Mardin
03 Afyon	26 Eskişehir	48 Muğla
04 Ağrı	27 Gazlantep	49 Muş
05 Amasya	28 Giresun	50 Nevşehir
06 Ankara	29 Gümüşhane	51 Niğde
07 Antalya	30 Hakkâri	52 Ordu
08 Artvin	31 Hatay	53 Rize
09 Aydın	32 Isparta	54 Sakarya
10 Balıkesir	33 İçil	55 Samsun
11 Bilecik	34 İstanbul	56 Siirt
12 Bingöl	35 İzmir	57 Sinop
13 Bitlis	36 Kars	58 Sivas
14 Bolu	37 Kastamonu	59 Tekirdağ
15 Burdur	38 Kayseri	60 Tokat
16 Bursa	39 Kırklareli	61 Trabzon
17 Çanakkale	40 Kırşehir	62 Tuncell
18 Çankırı	41 Kocaeli	63 Urfa
19 Çorum	42 Konya	64 Uşak
20 Denizli	43 Kütahya	65 Van
21 Diyarbakır	44 Malaitya	66 Yozgat
22 Edirne	45 Manisa	67 Zonguldak
23 Elazığ		

HER TÜRLÜ LASTİK MÜHÜR VE CİLT İŞLERİ YAPILIR.

Nizip Matbaası Tlf. : 205 — Nizip

NİZİP
Bağımsız Siyasi Gazete
Halkın Ahlak Yasasına
Uymaya Taahhüt Eder.

İLAN TARİFESİ
Mahkeme İlanları
Santimi 100 TL.
Resmi İlanlar Tek Sütun
Santimi 200 TL.

Sahibi ve Yazı İşleri
Müdürü
Mehmet Sağlam

Basıldığı Yer :
NİZİP MATBAASI
Telefon : 205
İdarehane : Belediye
Sitesi No. 14 — NİZİP

ABONE
6 Aylık : 750
Yıllık : 1.500 TL.

Yurt haberleri

ŞİİR VE FIKRA KÖŞESİ

Taner Altınbaş

SENELER

Düştü teker teker ömür dalından
A h geçen seneler seneler,
Akıp giden hayat pınarlarından ,
Beni yudum yudum içti seneler,

Sıkıntı neşenin , yansın ahengi,
Yolcunun yollarda bitmedi cengi,
Genliğinden kalan her taze rengi,
Taksit taksit aldı kaçtı seneler,

Kâr eden dünyadır hayat bir kumar,
Sırası geldikçe herkes gözyumar,
Günler demet det ay tomar,
Gözleren göklere uçtu seneler .

Gelengidenleri aratmasalar,
Sona ermez miydi gamlar tasalar,
Bütün dünya senin olsa deseler,
Ne fayda kolların açtı seneler,
Ahmet Bertizlioğlu sonun ne olacak?
Sanmaki dünyada bir kul kalacak,
Akıbeti tenin toprak olacak
Kefeni boynuma biçtj seneler

Ahmet Bertizlioğlu (K. Maraş)

PRATİK ZEKA...

Her halinden "akşamcı"' olduğu belli bir adam, dükkana girip, tezgahlara sordu:

— Bir çakı istiyorum, çep çakısı... Var mı?

— Size şunu taysiye edrim. Hem üç keskin bıçağı var, hemde bir tirbüşonu!

— Şey... dedi adam .Acaba üç tirbüşonu ve bir çakısı olan yokmu

UZUN ÖMÜRLÜLER

Gazeteciler, yüz yaşına basan ihtiyarın çevresini sarmış, soru yağdırıyorlardı:

— Çok yaşamanızın sırrı nedir? diye sordu bir.

— Çok basit! diye cevap verdi asırlık ihtiyar. Ömrüm boyunca bir damla alkollü içki içme dim.

Tam bu sırada evin kapısında müthiş bir patırtı koptu. Asırlık ihtiyar, hemen atıldı. manki gibi körkütük sarhoş döndü eve!

— Aldırmayın siz! Babamdır! Yine her za-

1984 Yılı Takvim Siparişlerini Almaya Başladık

ŞEHİRLERARASI KOD NUMARALARI

Şehir Adı	Kod No :	Şehir Adı	Kod No :	Şehir Adı	Kod No :	Şehir Adı	Kod No :
Adana	711	Çorlu	1851	Karabük	4631	Pınarbaşı	3581
Adapazarı	2611	Çorum	4691	Kdz. Ereğli	3881	Pınarhisar	1875
Adıyaman	8781	Denizli	6211	Karaman	3441	Polatlı	4571
Afyon	4911	Derince	2113	Karamürsel	2181	Reyhanlı	8971
Ağrı	0271	Demirci	5586	Kars	0211	Rize	0541
Akhisar	5581	Dikili	5419	Kastamonu	4651	Safranbolu	4641
Aksaray	4811	Diyarbakır	8311	Kayseri	513	Salihli	6441
Akşehi	3461	Dörtyol	8891	Kemerburgaz	1839	Samandağ	8981
Alanya	3231	Düzce	2651	Keskin	4545	Samsun	361
Alaşehir	6451	Edirne	1811	Keşan	1841	Saray	1858
Amasya	3781	Edremit	6711	Kilis	8691	Sarayköy	6255
Anamur	7571	Elbistan	7791	Kırıkkale	4591	Sarayönü	3447
Ankara	41	Elazığ	9111	Kırklareli	1871	Seydişehir	2471
Antalya	311	Elmalı	3228	Kırşehir	4871	Siirt	8447
Antakya	8911	Erzincan	0281	Konya	431	Silifke	7591
Artvin	0581	Erzurum	011	Konyra Ereğli	3451	Sillvri	1887
Aşkale	0195	Eskişehir	221	Kozan	7341	Sinop	3761
Avcılar	1881	Fatsa	3721	Kuşadası	6361	Sivas	3761
Aydın	6311	Fethiye	6151	Kütahya	2311	Siverek	8461
Ayvalık	6631	Finike	3225	Lüleburgaz	1831	Söke	6351
Bafra	3751	Foça	5431	Malatya	8211	Şarköy	1868
Balıkesir	6611	Gaziantep	851	Malkara	1867	Tarsus	7611
Bandırma	1981	Gebze	1991	Manisa	5511	Tatvan	8497
Bartın	3891	Gemlik	1211	Manavgat	3211	Tavaş	6233
Batman	8391	Germencik	6323	Mardin	8411	Tavşanlı	2391
Bayındır	5468	Giresun	0511	Marmaris	6121	Tekirdağ	1861
Bayramoğlu	1993	Gölcük	2191	Menemen	5421	Tire	5471
Bergama	5411	Gölpazarı	2353	Mersin	741	Tokat	4751
Biga	1976	Gönen	1985	Merzifon	3711	Trabzon	0311
Bileçik	3753	Gümüşhane	0531	Milas	6131	Tunceli	8191
Bingöl	8181	Hakkari	0681	Muğla	6111	Turgutlu	6431
Bitlis	8491	Hendek	2631	M.K.Paşa	2541	Turhal	3771
Bodrum	6141	Hereke	2161	Muş	0251	Tuzla	1995
Bolu	4611	Hopa	0571	Mut	7411	Tütünçiftlik	2193
Bünyan	3571	Horosan	0184	Nallıhan	4585	Urfa	8711
Burdur	3251	Iğdır	0227	Nazilli	6371	Uşak	6411
B. Çekmece	1863	Isparta	3271	Nevşehir	4851	Uzunköprü	1893
Bursa	241	İnegöl	2561	Niğde	4831	Ünye	3731
Ceyhan	7321	İskenderun	881	Nizip	8681	Ürgüp	4868
Cihanbeyli	3421	İslahiye	8631	Otlu	0190	Van	0611
Çanakkale	1961	İstanbul	11	Ordu	3711	Yalova	1931
Çankırı	4671	İzmir	51	Osmaniye	7311	Yozgat	4731
Çarşamba	3741	İzmit	211	Ödemiş	5491	Zile	4661
Çayeli	0561	İznik	2527	Patnos	0276	Zonguldak	3811
Çerkezköy	1856	Kadirli	7348	Pazar	0563		
Çeşme-Ilıca	5493	K. Maraş	7711	Perşembe	3717		

..ık Sigorta T.A.Ş. den

İş yeri : Nizip Belediye İş Hanı Kat 2 No. 24'de bulunan

BİLÂL ÖZKAN KAHRAMAN

Türkiye Sınırları içinde Şirketimiz adına HAYAT, YANGIN, KAZA, NAKLİYAT dallarında Sigorta işleri ile iştigal ekmek üzere 28. Eylül 1983 tarihli sözleşme ve vekillik çerçevesinde (B) Acenteliğimize atanmıştır.

HALK SİGORTA T.A.Ş.

Gaziantep sanayi fuarını bir mlyon kişi gezdi

— Baştarafı Sayfa 1'de —

dönem 10 yabancı 10 kamu kuruluşu olmak üzere tooplan 157 firmanın katıldığını söyledi. Başkan Ertuğ, fuara katılan firmaların ziyaretci çokluğun dan memnun olduklarını ifade ederek" Gazian tep Sanyi fuarının gelecek yıl daha cazip hale getireceğiz. Altın Fıstık yarışmasımda daha geniş kapsamlı düzenleyeceğiz" dedi.

Kaçak TV kullananlara yeni bir fırsat tanındı

— Baştarafı Sayfa 1'de —

ler uygulanmayacak. Aynı süre içinde cihazları nın ruhsatnamede belirtilen yer ve maksat dışın da kullanıldığı bildirenler mühürlenmiş olduğu halde kullandıkları cihazları yeniden mühürleten ler veya kullanılma işlemir.den PTT'yi haberdar ednlerde cezai hüküme tabi tutulmayacaklar.

Bütün öğretmenlerin maaşları kadrolarına denk hale getiriliyor

— Baştarafı Sayfa 1'de —

doğabilecekmuhtemel sakıncaları gidermek üzere öncelikle ilk okul öğretmenlerinden başlandığı nıbildirdiler. Milli Eğitim Bakanlığı yetkilileri, Haberajansınını edildiği açıklamada, sürdürülmekte olan bu çalışmalar sonucu" Kadrasu maaşına denk olmayan öğretmeninkalmayacağını" söylediler.

KİTAP VE ÖĞRENMEYE AİT KIYMETLİ SÖZLER

Kitap kadar göçenlerin konuşturan, yaşayanlarıs halini tercüme eden bir şey görmedim. Nerededir o dost ki sen uyuyunca ancak uyur, sen istersen konuşur, sahibinin sırrını gizler, emanetini saklar. O en iyi komşu, en insaflı arkadaş, en uyar yoldaş, o iyi bir öğretmen, yeterli titiz bıktırmayan yardımcıdır.

Muhiddin Arabi

Bir insanın değeri kitaplarının değeri ile ölçülür.

Türk Atasözü

Alim unutmuş, kalem unutmamış.

Türk Atasözü

Bana kitaplarını göster, sana çocuklarının ne ruhta olduklarını söyliyeyim.

Wilhelm Stekel

Çeyrek saatlik bir okumanın gideremeyeceği hiçbir üzüntü yoktur.

Goethe

Dünyayı yöneten, kalem, mürekkep ve kağıttır.

James Hewel

Tek iyi şey bilgi, tek kötü şey de bilgisizliktir.

Diyojen

İlmi Allah dileyene, malı dilediğine verir.

İmam Gazali

Kitaplarda bulunmaz ne keder, ne ızdırap. Bir gönülden yazılır yüz ciltlik kitap.

Mevlana

Hayatta en hakiki mürşit ilimdir.

Kemal Atatürk

Okuduğun ve incelediğin şeyler, daima kalbine fayda verecek ve nefsini temizleyecek nitelikte olmalıdır.

Türk Atasözü

Nizip Belediye Başkanlığından

1 — Aşağıda cinsi ve miktarı yazılı Belediyemiz Zabıta memurlarının kışlık, İşçilerin kışlık ve yazlık elbiselerinin dikim işleri hizalarında yazılı gün ve saatte Belediye Encümeni toplantı salonunda 2490 sayılı konunun 31.nci maddesi gereğince kapalı zarf eksiltme suretiyle ayrı ayrı ihale edilecektir.

2 — Bu işe ait şartname hergün mesai saatleri içinde Belediye Hesap işleri kaleminde görülebilir.

Cinsi	Mik.	Muhammen Bedeli	Teminatı Geçici	İhalenin Tarihi	İhalenin Günü	Saatı
Kışlık Elbise (Kasketli) (Zabıta memurları için)	15 Tk.	90.000	2.700	17.10.1983	Pazartesi	10.00
Kışlık Elbise (Kasketli- (İşçiler için)	184 Tk.	920.000	27.600	17.10.1983	Pazartesi	10.30
Yazlık Elbise (Kasketli) (İşçiler için)	184 Tk.	368.000	11.040	17.10.1983	Pazartesi	11.00

Osman SAYIN
Nizip Belediye Başkanı

Son Model Otomâtik Baskı Makinalarıyle

FATURA — DERGİ — BROŞÜR — KİTAP — GAZETE — KARTVİZİT — EL İLANI
AFİŞ — NİŞAN, NİKÂH SÜNNET DAVETİYELERİ VE

Bilumum Matbu işlerinizde Hizmetinizdedir.

Nizip Matbaası

Tlf. 205 Belediye Sitesi — Nizip